

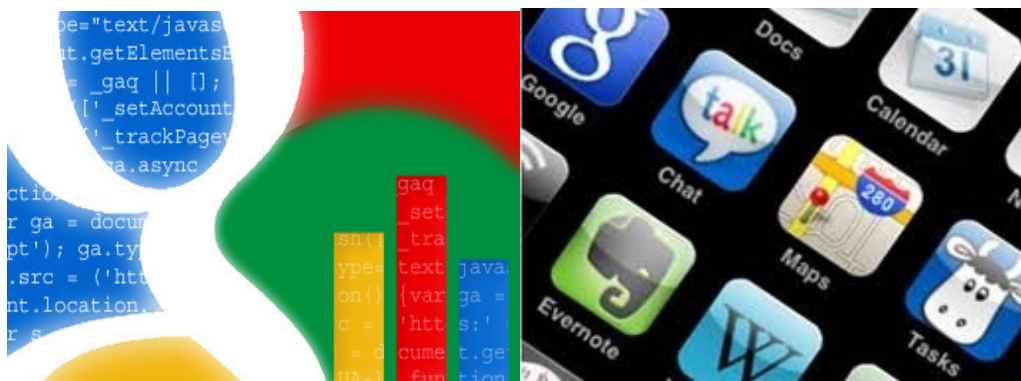

Anuari Estadístic de Viladecans 2012





01. TERRITORI

01.01

Mapa de Viladecans a Europa

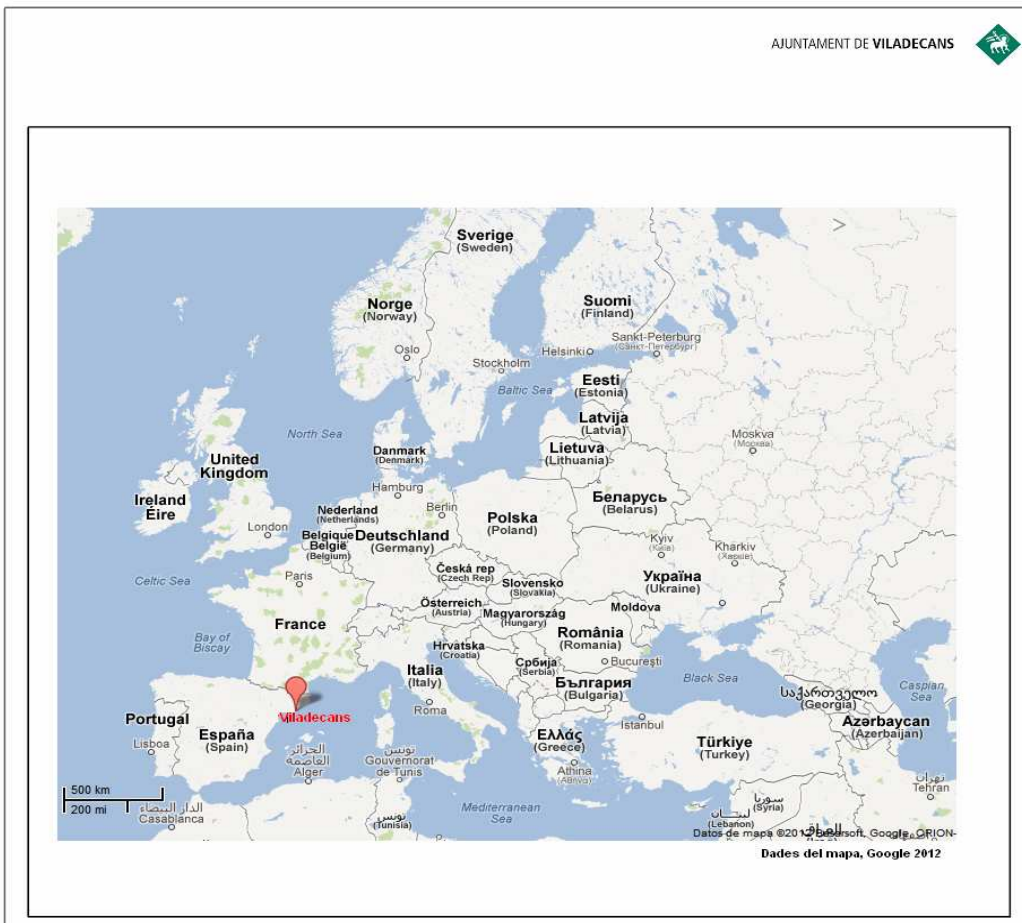

Font: Ajuntament de Viladecans. Estadística. Elaboració pròpia a partir de les dades de Google.

01.02

Mapa Espanya, Catalunya, Viladecans



Font: Ajuntament de Viladecans. Estadística. Elaboració pròpia a partir de les dades de Google.

01.03

Mapa Catalunya, Comarques, Baix Llobregat, Viladecans



Font: Ajuntament de Viladecans. Oficina del SIG

01.04

Mapa Baix Llobregat, Viladecans



Font: Ajuntament de Viladecans. Oficina del SIG

01.05

Mapa Viladecans i el seu entorn

01.05.01 Mapa Viladecans i el seu entorn.

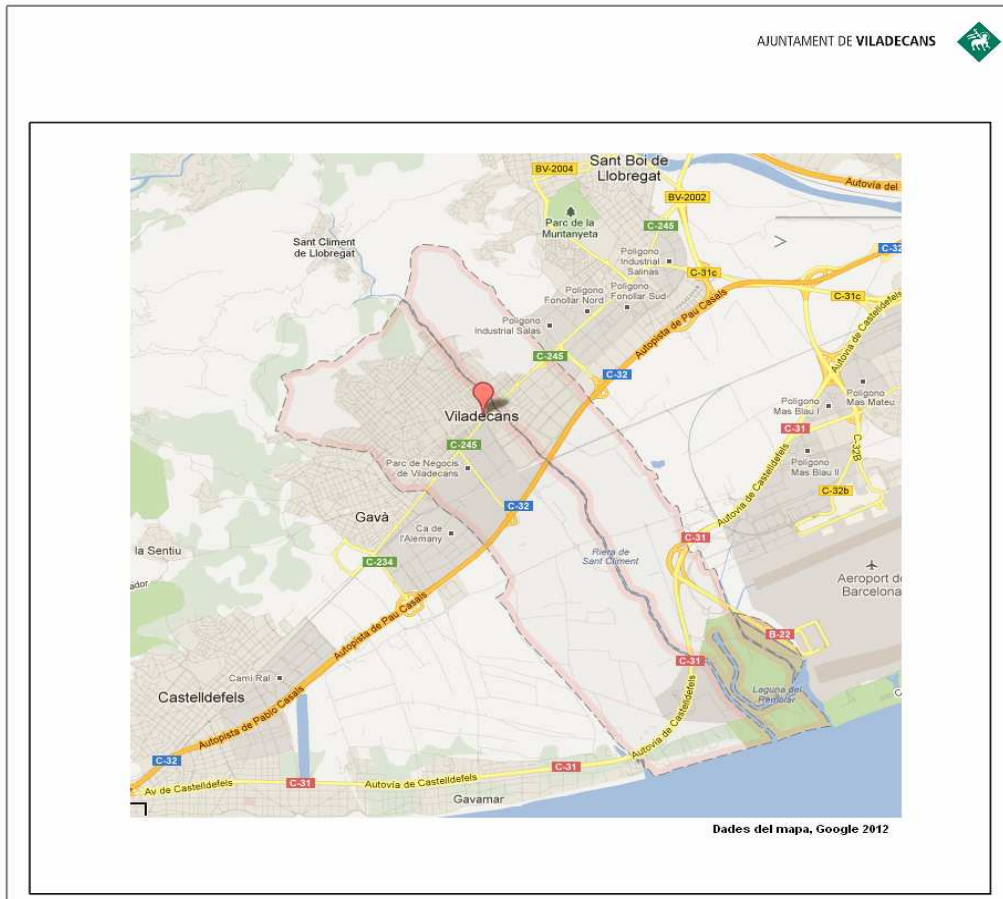

Font: Elaboració pròpia a partir de les dades de Google.

01.05.02 Mapa Viladecans i el seu entorn.



Font: Ajuntament de Viladecans. Dept. Sistemes d' Informació i Comunicacions i Qualitat dels Serveis Municipals. Oficina del SIG.

01.06

Mapa districtes censals de Viladecans

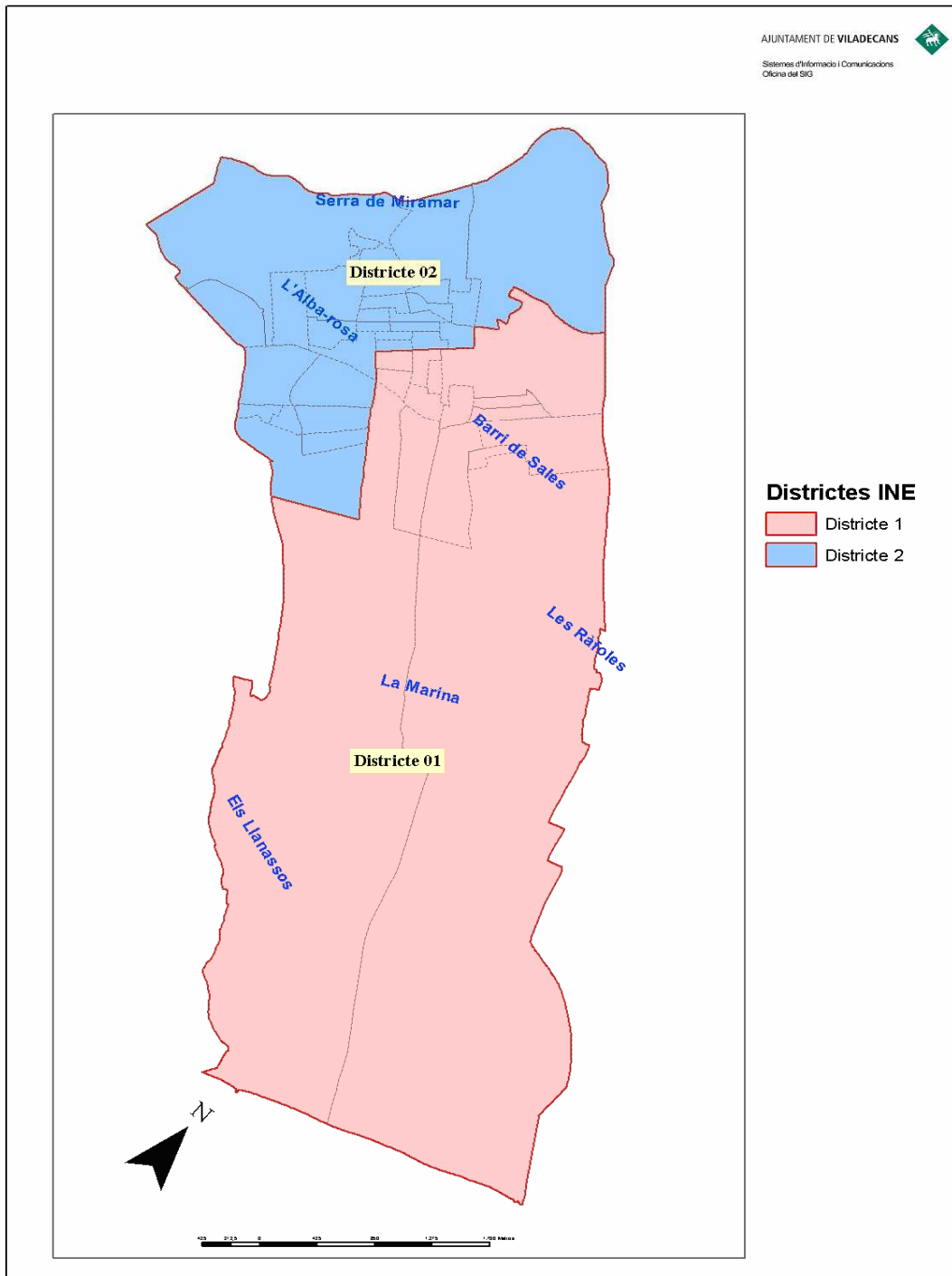

Font: Ajuntament de Viladecans. Oficina del SIG

01.07

Mapa barris censals de Viladecans

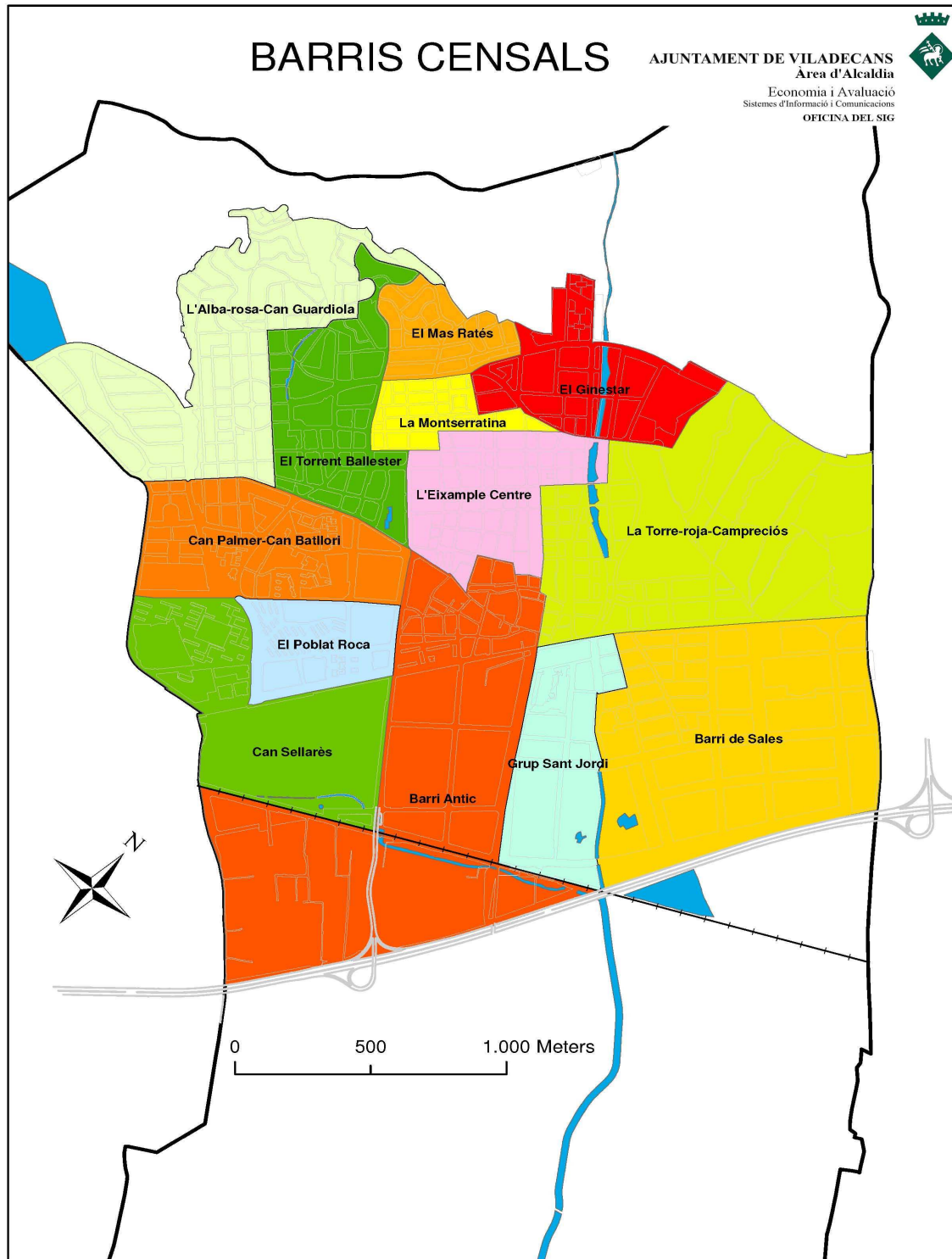

Font: Ajuntament de Viladecans. Oficina del SIG

01.08

Mapa xarxa viària de Viladecans

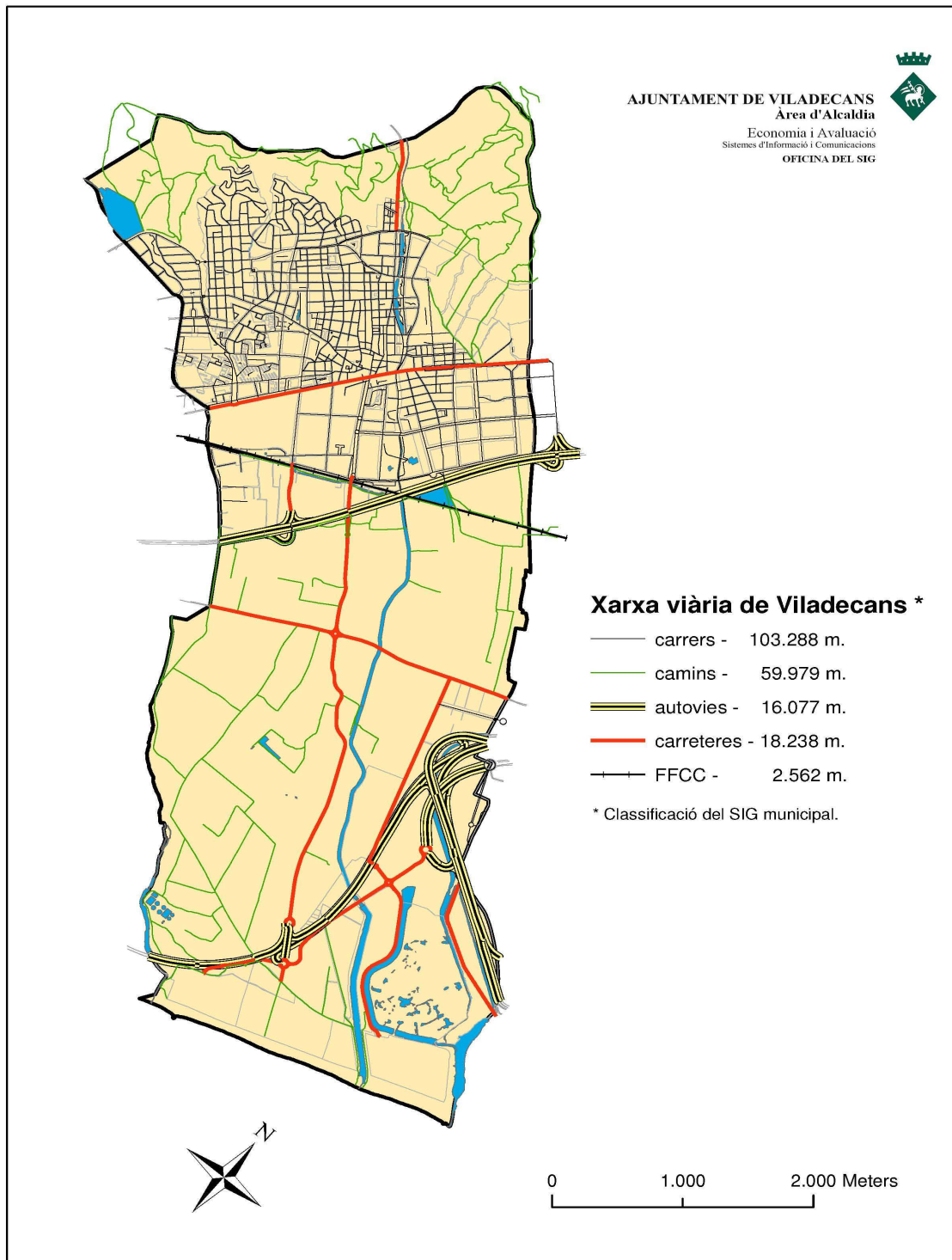

Font: Ajuntament de Viladecans. Oficina del SIG

01.09

Mapa xarxa geodèsica de Viladecans

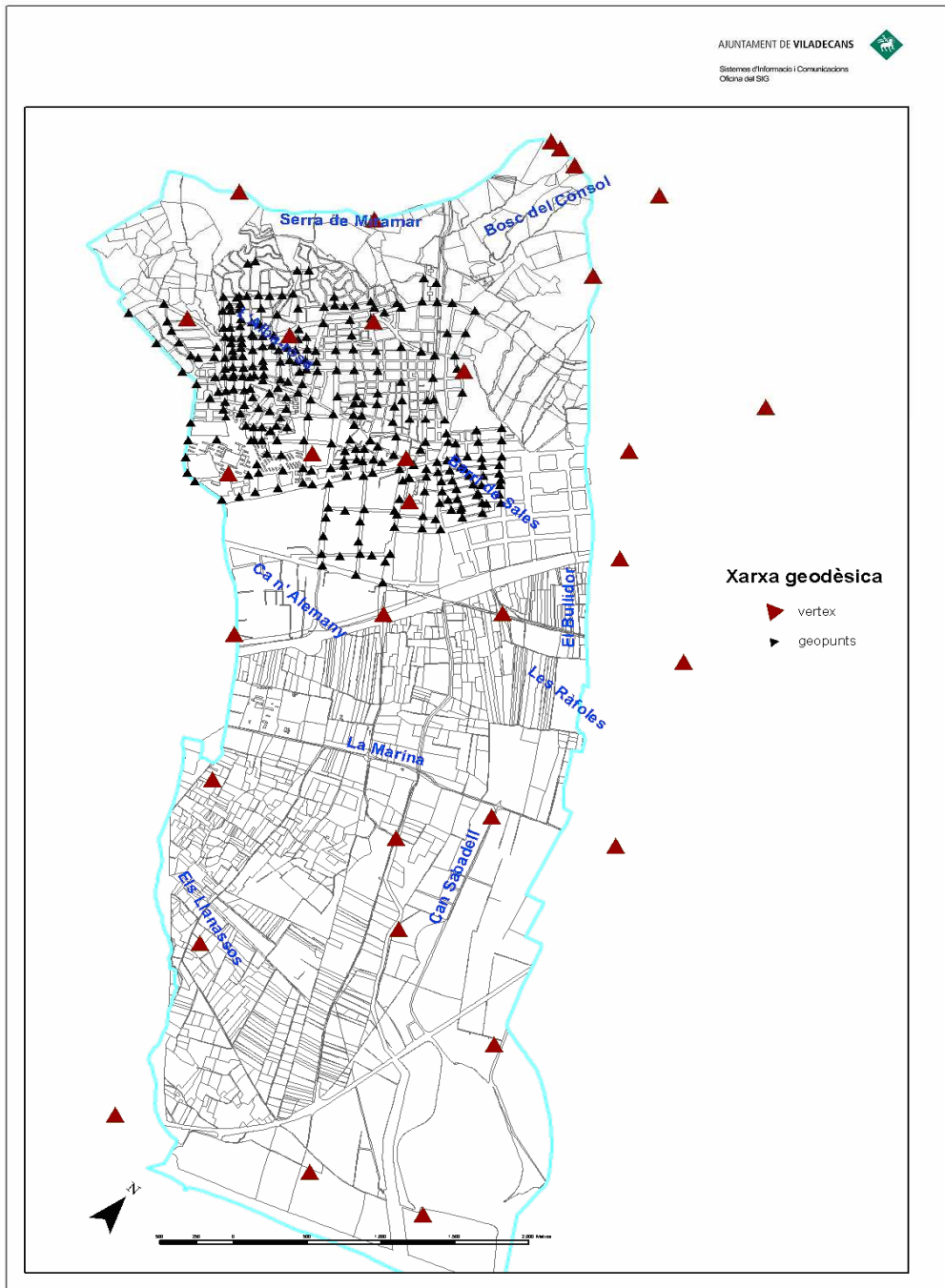

Font: Ajuntament de Viladecans. Oficina del SIG

01.10.01

Mapa usos del sòl de Viladecans. Total

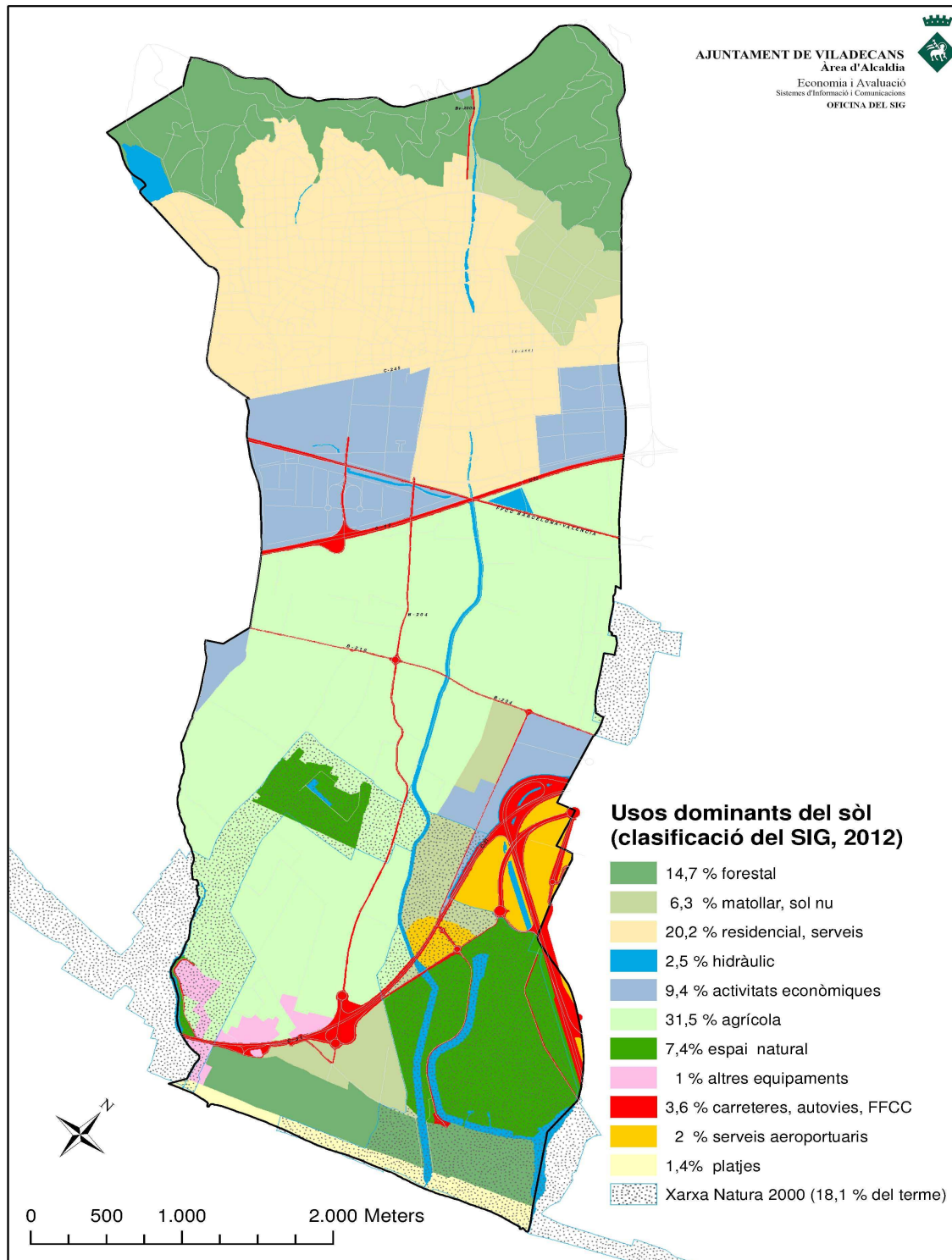

Font: Ajuntament de Viladecans. Oficina del SIG

01.10.02

Mapa usos del sòl de Viladecans. Zona Urbana

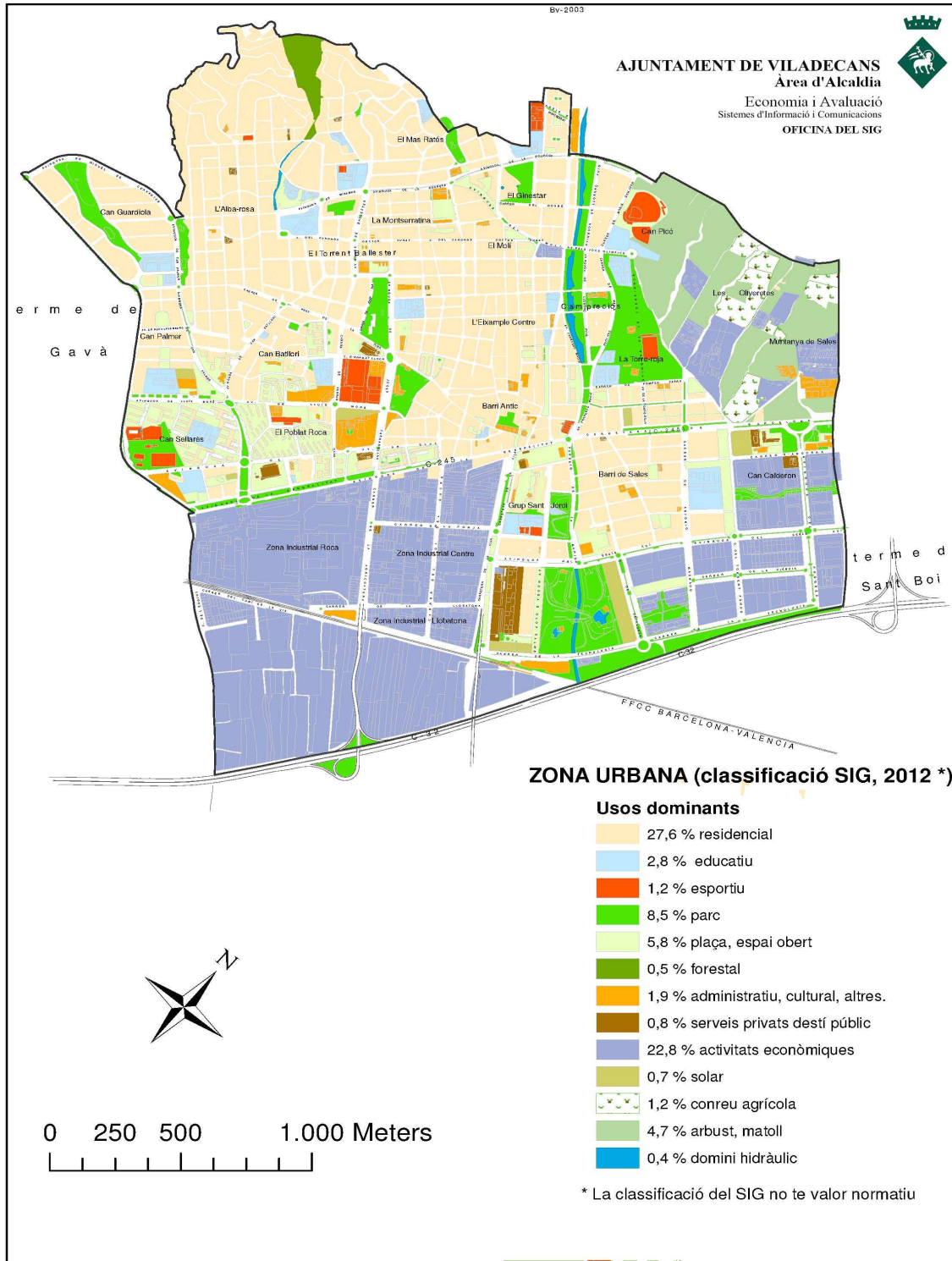

Font: Ajuntament de Viladecans. Oficina del SIG

01.11 Mapa de longitud de carrers de Viladecans

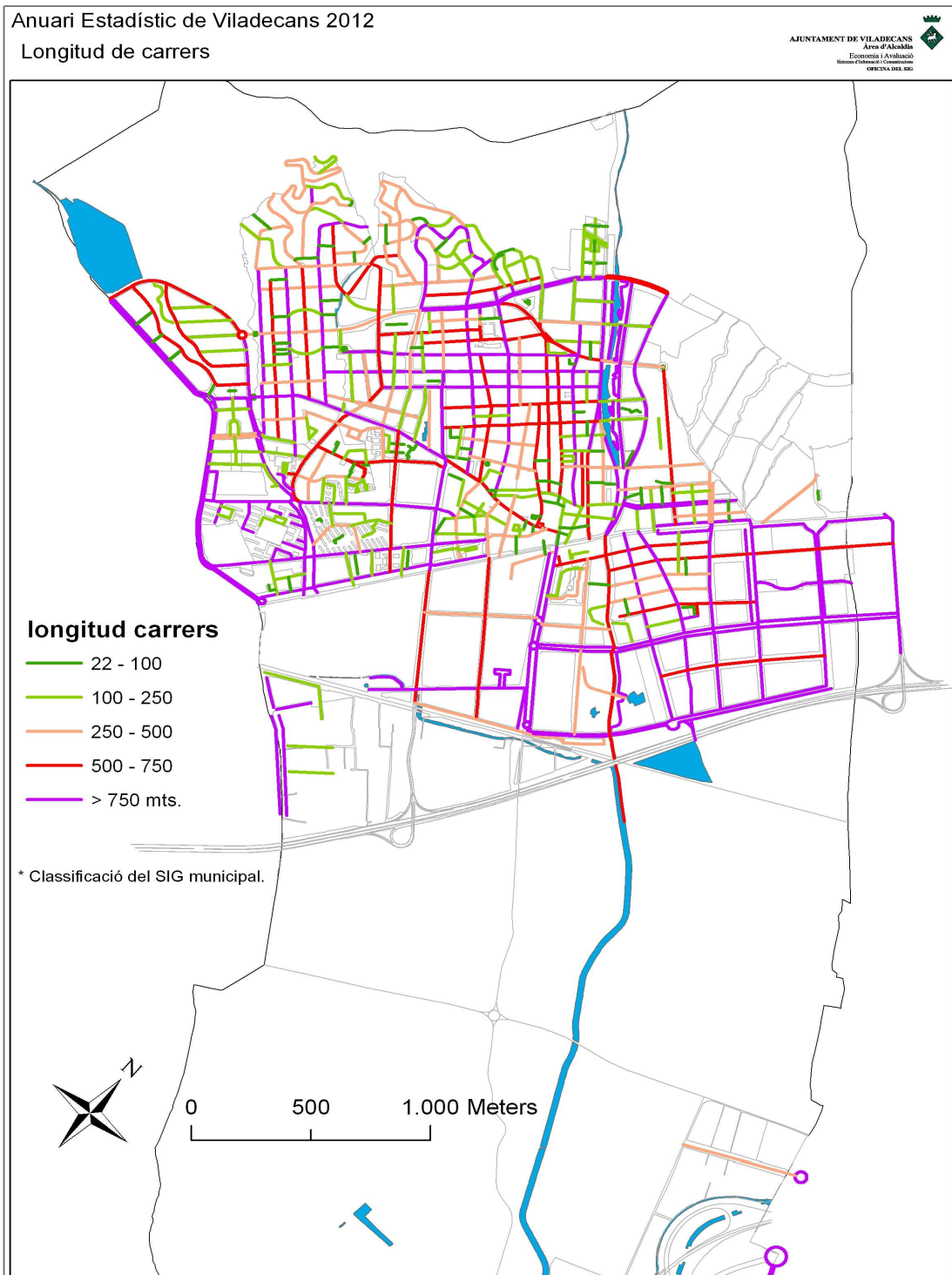

Font: Ajuntament de Viladecans. Oficina del SIG

01.12

Indicadors geogràfics. Viladecans

Superfície municipal km ²	20,36
Densitat habitants 2012/km ²	3202

Coordenades UTM

Torre Modolell: X: 418.074 m.
Y: 4.574.504 m.

Fus 31, zona T. Datum Europeo

Altitud: Z: 12,5 m.

Coordenades geogràfiques:

	Torre Roja	Torre Modolell
Longitud E	2° 01' 20"	2° 01' 12"
Latitud N	41° 19' 13,50"	41° 18' 57"

Carrers i vies:		313
Longitud total de carrers km:		109
Edificis total:	5.977	Edif. d'habitatges: 5.117
Vivendes total:	25.181	Viv. habitades: 23.452

Distàncies a les principals ciutats km:

Barcelona	16,7
Girona	116
Tarragona	81
Lleida	148

Comunicacions:

Autovia de Castelldefels: C-31. El Vendrell - Figueres (Eix costaner)

Autopista C-32: El Vendrell - Barcelona (Autopista Pau Casals)

C - 245. Castelldefels - Esplugues

B - 204. Viladecans - EL Prat de Llobregat

B - 210. Viladecans - Centre d' Emissors

BV - 2003. Sant Climent de Llobregat - Viladecans

Línea 2. Rodalies RENFE Vilanova-Maçanet

Actuacions en projecte:

Nova línia de metro: Metro Delta: Cornellà - Castelldefels

Font: Ajuntament de Viladecans. Dep. de Planificació, Oficina del SIG i Unitat d'Estadística

01.13**Superfície Municipal. Barris censals**

Codi	Barris Censals	Superfície Ha.(*)	Km²
1	Barri Antic	597,01	5,97
2	L'Eixample Centre	30,48	0,31
3	La Montserratina	11,46	0,11
4	El Ginestar	179,49	1,79
5	La Torre-Roja-Camprociós	93,64	0,93
6	Barri de Sales	783,07	7,83
7	Grup Sant Jordi	30,18	0,3
8	Can Sellarés	48,67	0,48
9	El Poblat Roca	17,9	0,18
10	Can Palmer-Can Batllori	39,8	0,4
11	L'Alba-Rosa-Can Guardiola	156,17	1,56
12	El Torrent Ballester	36,11	0,36
13	Mas Ratés	14,34	0,14
Total municipi		2038,32	20,36

Font: Ajuntament de Viladecans. Dept. Sistemes d'Informació i Comunicacions i Qualitat dels Serveis Municipals. Oficina del SIG. Superfícies cartogràfiques

01.14

Dades meteorològiques. Viladecans 2011

	Màxim	Dia	Mínim	Dia	Mediana	Mitjana	Suma
Temperatura mitjana (°C)	26,6		2,5		16,9	16,8	
Temperatura màxima (°C)	33,1	21 i 22/08	8,4	23/01	21,3	21,6	
Temperatura mínima (°C)	22,9	24/08	-1,7	22/01	13,2	12,5	
Humitat Relativa mitjana (%)	95		40		76	75	
Precipitació acumulada (mm)	54,4		,0		,0	1,9	692,4
Dies de precipitació (Mes)	14	Novembre	1	Desembre			103
Irradiació Solar Global diària (MJ/m2)	30,4		1,3		16,9	16,4	5973,2
Velocitat vent mesurada a 2 metres	3,8		,4		1,2	1,2	
Estimació velocitat del vent a 10 mts (m/s)	5,3		,6		1,7	1,7	
Direcció vent mesurada a 2 metres (graus)	360		0		76	130	
Ratxa màxima mesurada a 2 metres (m/s)	13,2		2,4		5,9	6,2	
Estimació de la ratxa a 10 metres (m/s)	18,5		3,4		8,3	8,7	
Direcció ratxa màxima a 2 metres (graus)	359		0		224	194	

Font: Elaboració pròpia amb dades del Servei Meteorològic de Catalunya (METEOCAT)

01.14.01

Gràfica dades meteorològiques. 2011

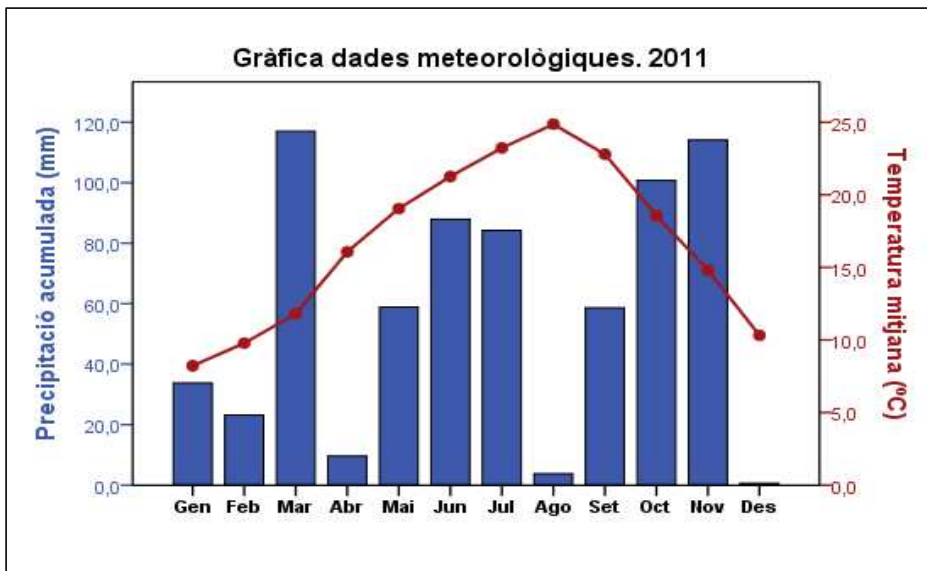

Font: Elaboració pròpia amb dades del Servei Meteorològic de Catalunya (METEOCAT)

01.14.02

Gràfica temperatures. 2011

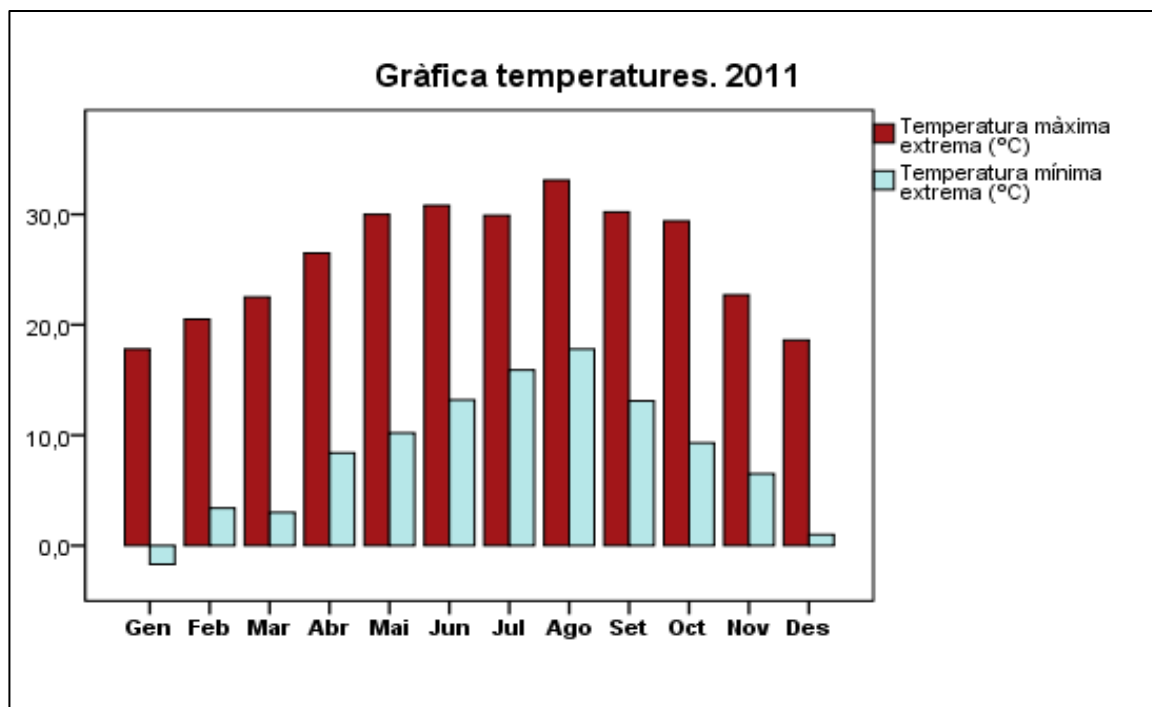

Font: Elaboració pròpia amb dades del Servei Meteorològic de Catalunya (METEOCAT)



02. POBLACIÓ

02.01.01**Densitat de població. Barris. Superfície residencial.**

Codi	Barri	Habitants	Percentatge	Superfície barri (1)	Densitat Total (Hab./Ha.)
1	Barri Antic	3685	5,6	20,73	178
2	L'Eixample Centre	12197	18,7	30,78	396
3	La Montserratina	5641	8,6	11,46	492
4	El Ginestar	7011	10,7	30,78	228
	La Torre-roja-		10,0		163
5	Campreciós	6518		39,99	
6	Barri de Sales	6010	9,2	27,56	218
7	Grup Sant Jordi	3225	4,9	30,34	106
8	Can Sellarès	3291	5,0	18,59	177
9	El Poblat Roca	2420	3,7	17,90	135
	Can Palmer-Can		5,4		90
10	Batllori	3546		39,58	
	L'Alba-Rosa Can		6,8		70
11	Guardiola	4436		63,32	
12	El Torrent Ballester	5061	7,7	35,77	141
13	El Mas Ratès	2287	3,5	14,34	159
TOTAL		65.328	100	381,13	171

Font: Ajuntament de Viladecans. Sistemes d' Informació i Comunicacions i Qualitat dels Serveis Municipals.
Oficina del SIG i Unitat d' Estadística.

02.01.01.01**Densitat de població. Barris. Superfície total.**

Codi	Barri	Habitants	Percentatge	Superfície barri (1)	Densitat Total (Hab./Km²)
1	Barri Antic	3685	5,6	5,97	617
2	L'Eixample Centre	12197	18,7	0,3	40657
3	La Montserratina	5641	8,6	0,12	47008
4	El Ginestar	7011	10,7	1,79	3917
	La Torre-roja-		10,0		6934
5	Campreciós	6518		0,94	
6	Barri de Sales	6010	9,2	7,84	767
7	Grup Sant Jordi	3225	4,9	0,4	8063
8	Can Sellarès	3291	5,0	0,49	6716
9	El Poblat Roca	2420	3,7	0,18	13444
	Can Palmer-Can		5,4		8865
10	Batllori	3546		0,4	
	L'Alba-Rosa Can		6,8		2844
11	Guardiola	4436		1,56	
12	El Torrent Ballester	5061	7,7	0,36	14058
13	El Mas Ratès	2287	3,5	0,15	15247
TOTAL		65.328	100	20,41	3179

Font: Ajuntament de Viladecans. Sistemes d' Informació i Comunicacions i Qualitat dels Serveis Municipals. Oficina

02.01.01.02.

Mapa densitat de població per Barri. Superfície residencial.

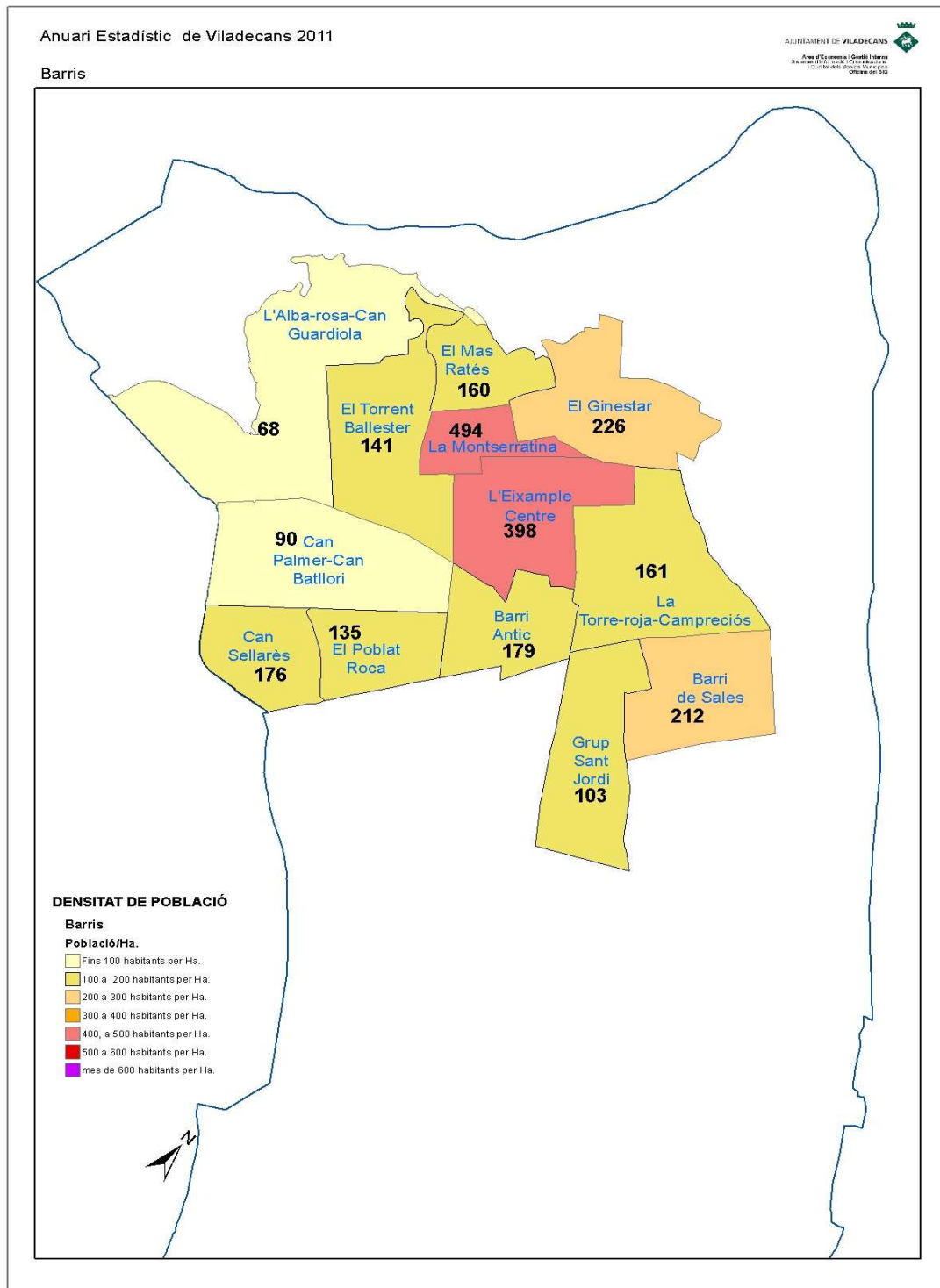

Font: Ajuntament de Viladecans. Sistemes d'Informació i Comunicacions i Qualitat dels Serveis Municipals.
Oficina del SIG i Unitat d'Estadística.

02.01.02**Densitat de població. Superfície diferenciada total.**

2010		HAS	Km2	densitat/ha	densitat/km2
(1) Superfície	Residencial	381,13	3,81	170	17027
	No residencial	1659,99	16,6		
	Total	2041,12	20,41	32	3179

Font: Ajuntament de Viladecans. Sistemes d'Informació i Comunicacions i Qualitat dels Serveis Municipals.

Oficina del SIG i Unitat d'Estadística.

(1) Superfície Residencial

02.01.03**Densitat de població. Districtes de Participació Ciutadana. 2011**

Codi	Districte	Habitants	Percentatge	Superfície districte	Densitat total (Hab./Ha)
1	Districte 1	21433	32,81	129,92	165
2	Districte 2	25141	38,48	75,60	333
3	Districte 3	18754	28,71	175,61	107
TOTAL		65328	100,00	381,13	171

Font: Ajuntament de Viladecans. Sistemes d'Informació i Comunicacions i Qualitat dels Serveis Municipals.

Oficina del SIG i Unitat d'Estadística.

02.01.03.01.

Mapa densitat de la població per Districte de Participació Ciutadana.

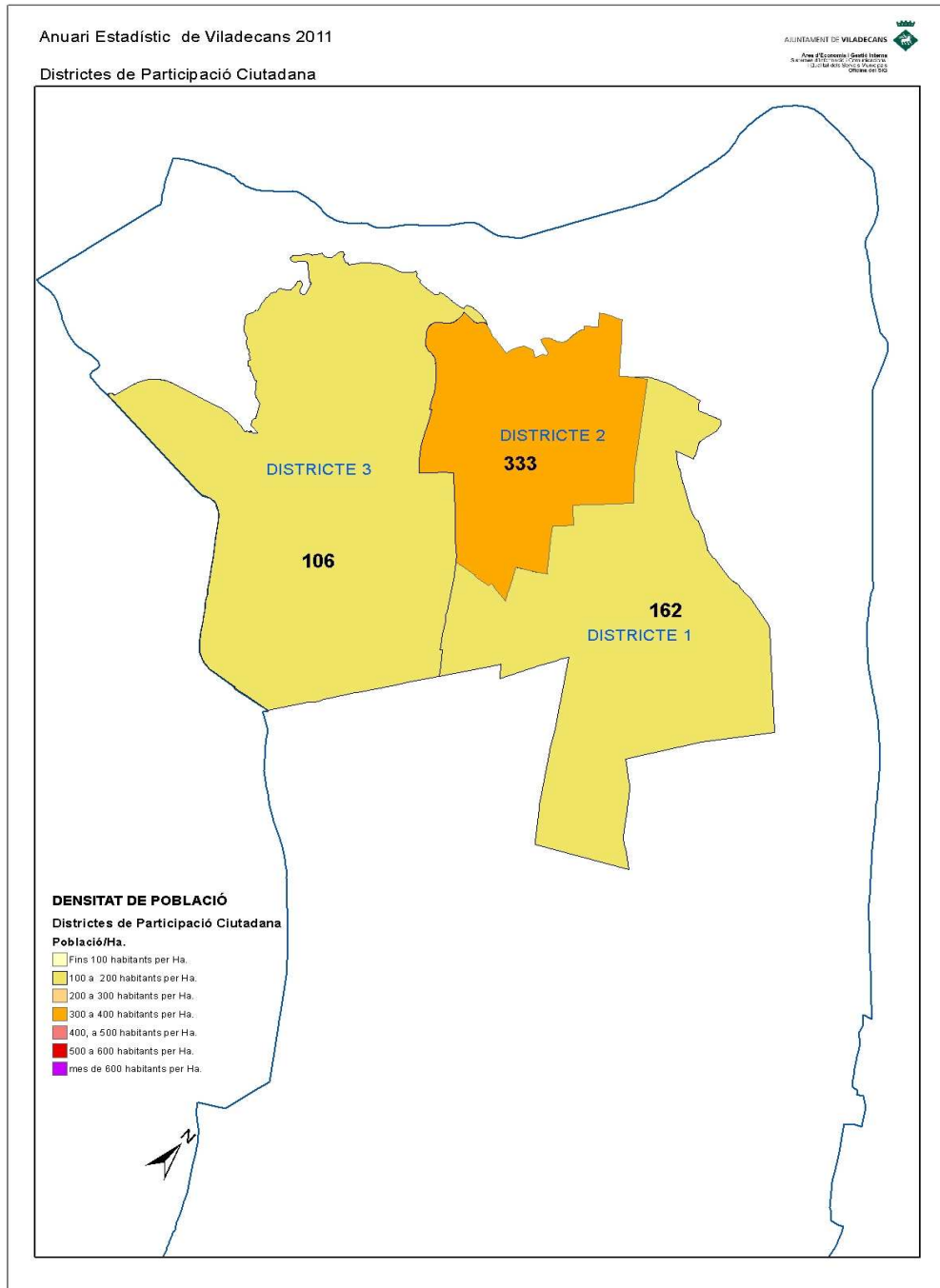

Font: Ajuntament de Viladecans. Sistemes d'Informació i Comunicacions i Qualitat dels Serveis Municipals. Oficina del SIG i Unitat d'Estadística.

02.01.04
Densitat de població. Seccions censals.

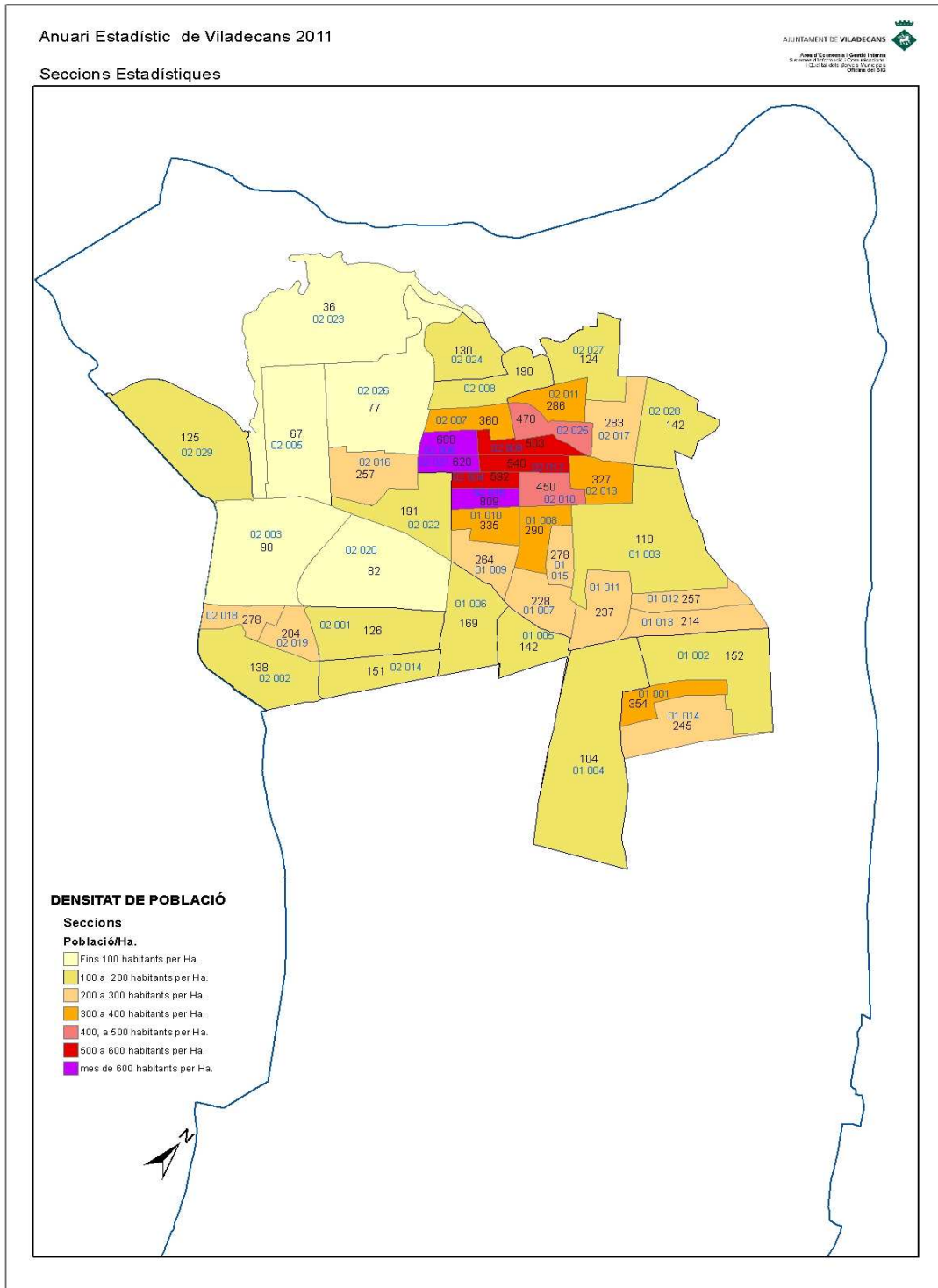

Font: Ajuntament de Viladecans. Sistemes d'Informació i Comunicacions i Qualitat dels Serveis Municipals.
 Oficina del SIG i Unitat d'Estadística.

02.01.04.01.
Mapa densitat de població per secció.

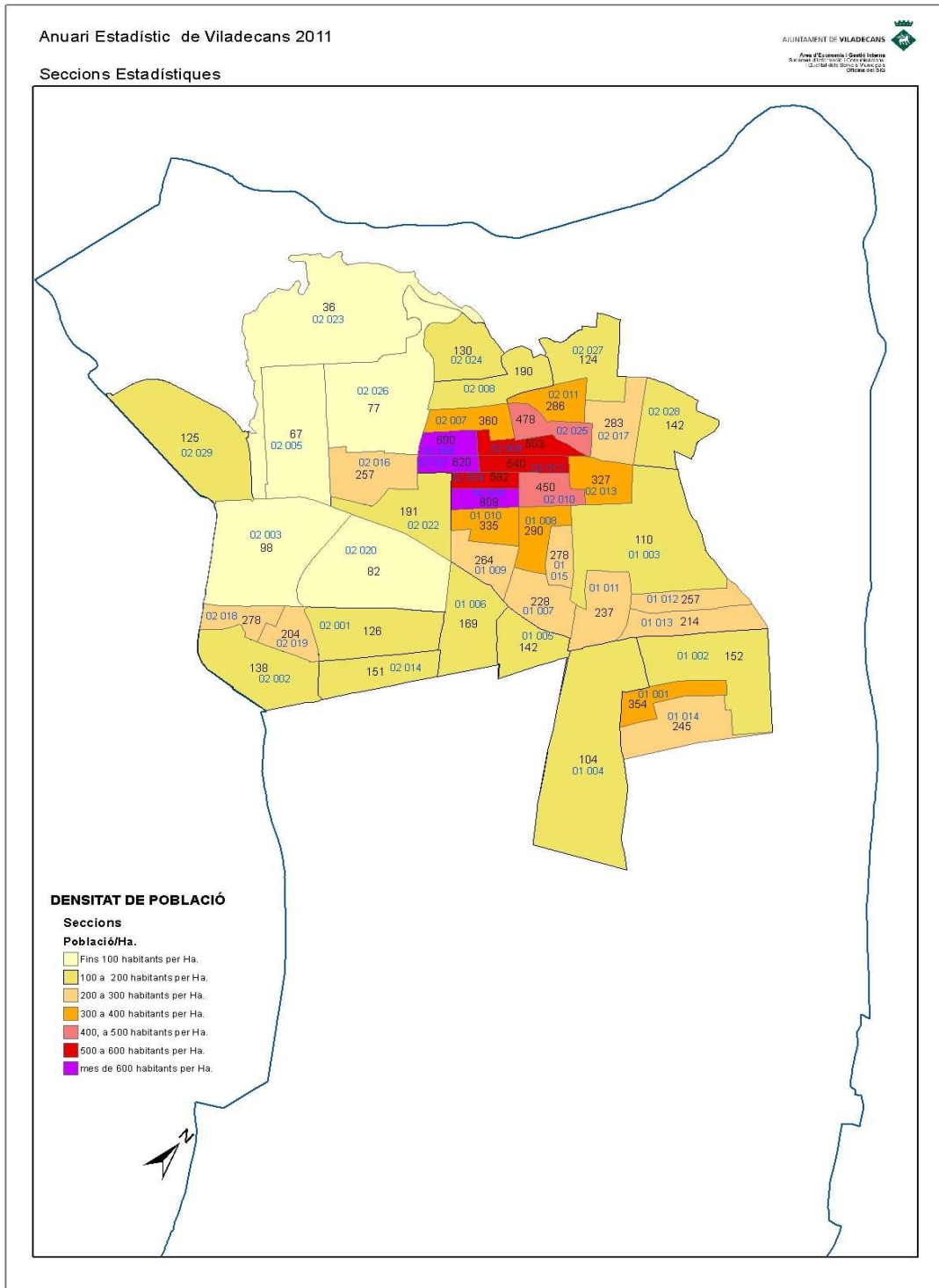

Font: Ajuntament de Viladecans. Sistemes d'Informació i Comunicacions i Qualitat dels Serveis Municipals.
 Oficina del SIG i Unitat d'Estadística.

02.01.05.

Mapa densitat de població per secció i trams de carrer.



Font: Ajuntament de Viladecans. Sistemes d'Informació i Comunicacions i Qualitat dels Serveis Municipals.
Oficina del SIG i Unitat d'Estadística.

02.01.06.

Mapes evolució del creixement de l'espai urbà.
1990-2011

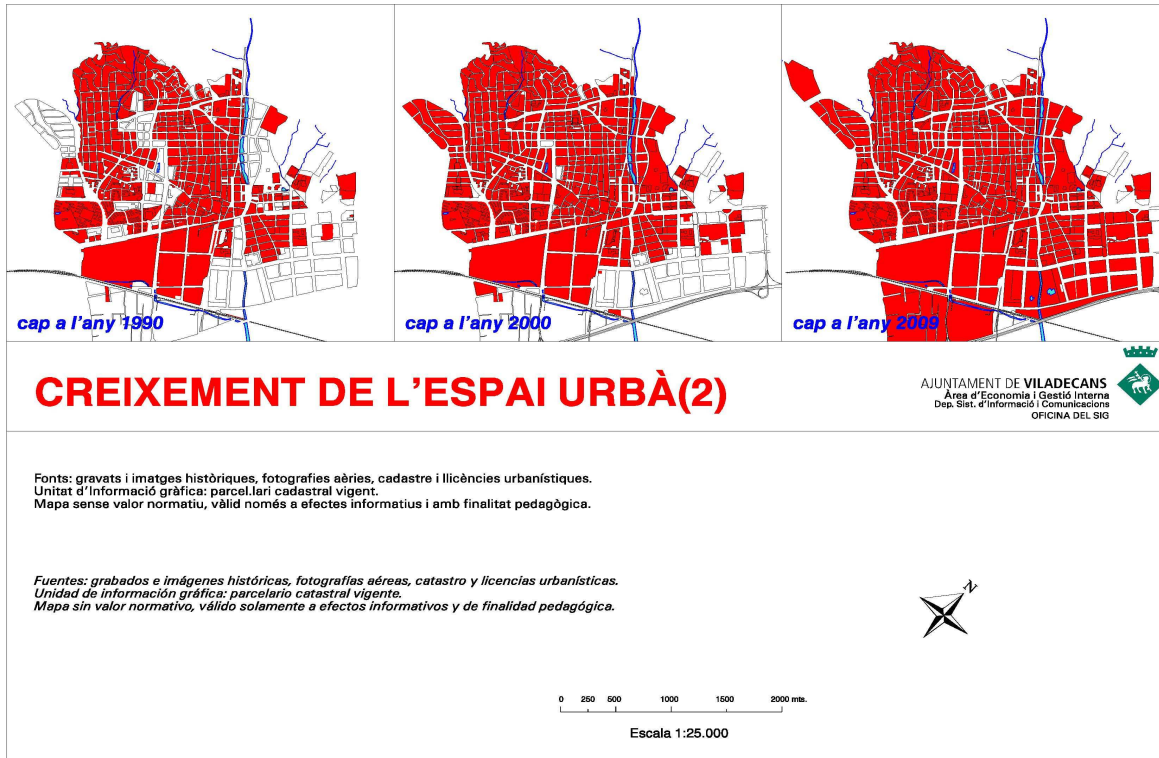

Font: Ajuntament de Viladecans. Sistemes d'Informació i Comunicacions i Qualitat dels Serveis Municipals.
Oficina del SIG i Unitat d'Estadística.

02.02.01**Evolució de la població de Viladecans.
1857-2012**

ANY	POBLACIÓ	HOMES	DONES	CREIXEMENT		DENSITAT
				ABSOLUT	RELATIU %	hab/km2
1857	1.088					54
1860	1.139					57
1877	1.237					62
1887	1.323					66
1897	1.345					67
1900	1.197	610	587			60
1910	1.244					62
1920	1.567					78
1923	1.587	851	736			79
1929	2.178	1.130	1.048			108
1930	2.990					149
1936	3.784					188
1940	3.803					189
1945	3.760	1.876	1.884			187
1946	3.760	1.873	1.887			187
1947	3.736	1.862	1.874			186
1948	3.723	1.857	1.866			185
1949	3.664	1.838	1.826			182
1950	4.214	2.108	2.106	550	14,6	210
1951	4.325	2.162	2.163	111	3,0	215
1952	4.394	2.203	2.191	69	1,8	219
1953	4.431	2.231	2.200	37	1,0	220
1954	4.515	2.266	2.249	84	2,3	225
1955	4.696	2.336	2.360	181	4,3	234
1956	5.521			825	19,1	275
1957	6.015			494	11,2	299
1958	6.225			210	4,7	310
1959	6.061	3.110	2.951	-164	-3,6	302
1960	7.508	3.809	3.699	1.447	30,8	374
1961	7.810	3.977	3.833	302	5,5	389
1962	8.482	4.352	4.130	672	11,2	422
1963	9.308	4.802	4.506	826	13,3	463
1964	10.101	5.220	4.881	793	13,1	503
1965	13.848	7.285	6.563	3.747	49,9	689
1966	15.648	8.245	7.403	1.800	23,0	779
1967	17.512	9.191	8.321	1.864	22,0	871
1968	18.934	9.933	9.001	1.422	15,3	942
1969	20.894	10.941	9.953	1.960	19,4	1.040
1970	24.565	12.565	12.000	3.671	26,5	1.222
1971	25.300	12.939	12.361	735	4,7	1.259
1972	27.023	13.809	13.214	1.723	9,8	1.344
1973	28.284	13.841	14.443	1.261	6,7	1.407
1974	31.289	15.971	15.318	3.005	14,4	1.557
1975	36.574	18.658	17.916	5.285	21,5	1.820
1976	37.907	19.329	18.578	1.333	5,3	1.886
1977	39.640	20.172	19.648	1.733	6,4	1.972
1978	40.840	20.761	20.079	1.200	4,2	2.032
1979	41.754	21.224	20.530	914	2,9	2.077
1981	43.358	21.974	21.384	1.604	4,4	2.157

1982	43.431	22.085	21.346	73	0,2	2.161
1983	44.135	22.461	21.674	704	1,8	2.196
1984	44.878	22.818	22.060	743	1,8	2.233
1985	44.967	22.871	22.096	89	0,2	2.237
1986	45.071	22.775	22.296	104	0,2	2.242
1987	45.423	22.950	22.473	352	0,8	2.260
1988	46.271	23.389	22.882	848	1,9	2.302
1989	47.165	23.874	23.291	894	1,9	2.347
1990	48.018	24.316	23.702	853	1,8	2.389
1991	48.294	24.364	23.930	276	0,6	2.403
1992	48.989	24.721	24.268	695	1,4	2.437
1993	50.495	25.496	24.999	1.506	3,1	2.512
1994	51.646	26.076	25.570	1.151	2,3	2.569
1995	52.510	26.487	26.023	864	1,7	2.612
1996	53.235	26.781	26.454	725	1,4	2.649
1997	55.191	27.848	27.343	1.956	3,7	2.746
1998*	54.840	27.643	27.197	-351	-0,64	2.688
1999	55.575	28.028	27.547	735	1,34	2.724
2000	56.112	28.262	27.850	537	0,97	2.751
2001	57.132	28.769	28.363	1.020	1,82	2.801
2002	58.213	29.344	28.869	1.081	1,89	2.854
2003	59.343	29.958	29.385	1.130	1,94	2.909
2004	60.033	30.282	29.751	690	1,16	2.943
2005	61.043	30.763	30.280	1.010	1,68	2.992
2006	61.168	30.754	30.414	125	0,20	2.998
2007	61.718	30.998	30.720	550	0,90	3.025
2008	62.573	31.429	31.144	855	1,39	3.067
2009	63.489	31.891	31.598	916	1,46	3.112
2010	64.077	32.104	31.973	588	0,93	3.141
2011	64.737	32.286	32.451	660	1,03	3.173
2012	65.328	32.539	32.789	591	0,91	3.202

Fonts: IDESCAT. Arxiu històric municipal, 1945-1986. Padró Municipal d'Habitants.

*Xifres Oficials de població 1998-2011. 2012 xifres provisionals.

02.02.01.01. Gràfica Evolució quinquennal de la població de Viladecans

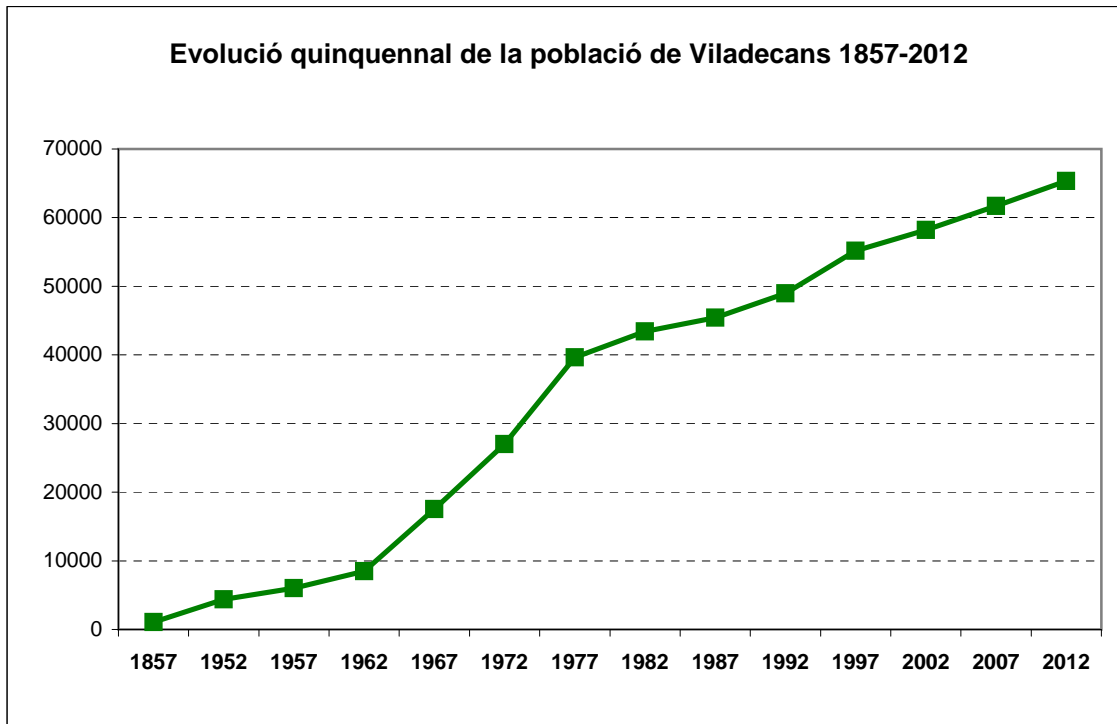

Fonts: IDESCAT. Arxiu històric municipal, 1945-1986. Padró Municipal d'Habitants.

*Xifres Oficials de població 19998-2011. 2012 xifres provisionals.

02.02.02

Evolució de la població per barris 1991-2012

Codi	Barri	Població 1991	Població 1996	Variació 1996-1991	Població 2001	Variació 2001-1996	Població 2006	Variació 2001-2006	Població 2012	Variació 2012-2006
1	Barri Antic	3.876	3.806	-70	3.722	-84	3.763	41	3.685	-78
2	L'Eixample Centre	12.753	12.703	-50	12.231	-472	12.158	-73	12.197	39
3	La Montserratina	5.734	5.690	-44	5.401	-289	5.483	82	5.641	158
4	El Ginestar	3.404	4.742	1.338	5.496	754	6.858	1.362	7.011	153
5	La Torre-Roja-Campreciós	3.796	4.933	1.137	6.103	1.170	6.502	399	6.518	16
6	Barri de Sales	3.798	4.094	296	4.097	3	5.090	993	6.010	920
7	Grup Sant Jordi	1.443	1.486	43	2.116	630	2.667	551	3.225	558
8	Can Sellarés	3.460	3.421	-39	3.407	-14	3.312	-95	3.291	-21
9	El Poblat Roca	2.901	2.565	-336	2.470	-95	2.474	4	2.420	-54
10	Can Palmer - Can Batllori	1.754	3.319	1.565	3.722	403	3.708	-14	3.546	-162
11	L'Alba-Rosa-Can Guardiola	1.937	2.067	130	3.081	1.014	4.056	975	4.436	380
12	El Torrent Ballester	1.524	2.238	714	4.412	2.174	4.880	468	5.061	181
13	Mas Ratès	1.914	2.171	257	2.304	133	2.315	11	2.287	-28
TOTAL		48.294	53.235	4.941	58.562	5.327	63.266	4.704	65.328	2.062

Font: Ajuntament de Viladecans. Dades provisionals. Padró Municipal d'Habitants

02.02.02

Evolució de la població per barris 1991-2012

Codi	Barri	Població	Població	Variació	Població	Variació	Població	Variació	Població	Variació
		1991	1996	1996-1991	2001	2001-1996	2006	2001-2006	2012	2012-2006
1	Barri Antic	3.876	3.806	-70	3.722	-84	3.763	41	3.685	-78
2	L'Eixample Centre	12.753	12.703	-50	12.231	-472	12.158	-73	12.197	39
3	La Montserratina	5.734	5.690	-44	5.401	-289	5.483	82	5.641	158
4	El Ginestar	3.404	4.742	1.338	5.496	754	6.858	1.362	7.011	153
5	La Torre-Roja-Campreciós	3.796	4.933	1.137	6.103	1.170	6.502	399	6.518	16
6	Barri de Sales	3.798	4.094	296	4.097	3	5.090	993	6.010	920
7	Grup Sant Jordi	1.443	1.486	43	2.116	630	2.667	551	3.225	558
8	Can Sellarés	3.460	3.421	-39	3.407	-14	3.312	-95	3.291	-21
9	El Poblat Roca	2.901	2.565	-336	2.470	-95	2.474	4	2.420	-54
10	Can Palmer - Can Batllori	1.754	3.319	1.565	3.722	403	3.708	-14	3.546	-162
11	L'Alba-Rosa-Can Guardiola	1.937	2.067	130	3.081	1.014	4.056	975	4.436	380
12	El Torrent Ballester	1.524	2.238	714	4.412	2.174	4.880	468	5.061	181
13	Mas Ratès	1.914	2.171	257	2.304	133	2.315	11	2.287	-28
TOTAL		48.294	53.235	4.941	58.562	5.327	63.266	4.704	65.328	2.062

Font: Ajuntament de Viladecans. Dades provisionals. Padró Municipal d'Habitants

02.02.02.01. Gràfica Evolució de la població per barri 1991-2012

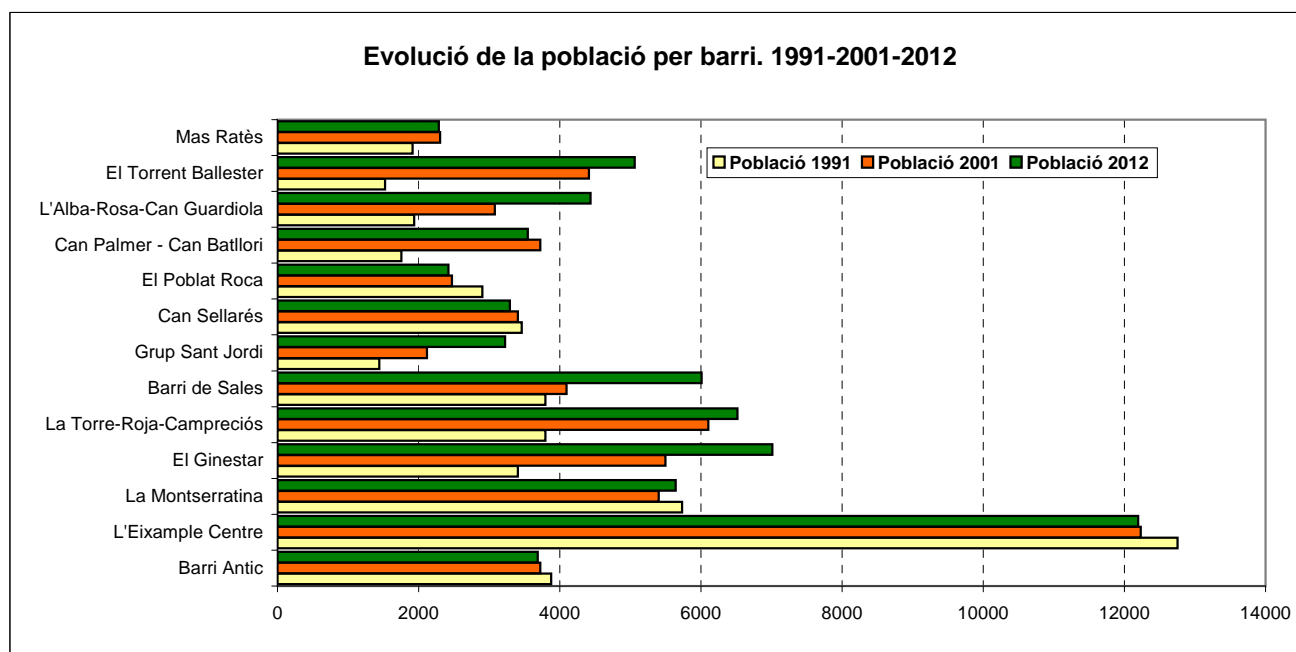

Font: Ajuntament de Viladecans. Dades provisionals. Padró Municipal d'Habitants

Font: Ajuntament de Viladecans. Dades provisionals. Padró Municipal d'Habitants

02.02.03**Evolució de la població****Població grups quinquennals 1991-2012**

Edat	1991			2001			2012		
	Homes	Dones	Total	Homes	Dones	Total	Homes	Dones	Total
0-4	1364	1329	2693	1638	1581	3219	2245	2183	4428
5-9	1644	1706	3350	1495	1421	2916	2099	1926	4025
10-14	2380	2182	4562	1463	1455	2918	1692	1616	3308
15-19	2615	2476	5091	1793	1807	3600	1521	1438	2959
20-24	2351	2185	4536	2545	2433	4978	1568	1541	3109
25-29	2055	1979	4034	3128	3103	6231	1998	2189	4187
30-34	1872	1876	3748	3286	2890	6176	3022	3005	6027
35-39	1763	1761	3524	2529	2339	4868	3587	3351	6938
40-44	1803	1729	3532	2061	2031	4092	3180	2904	6084
45-49	1565	1455	3020	1861	1802	3663	2492	2302	4794
50-54	1369	1267	2636	1795	1755	3550	2030	2014	4044
55-59	1222	1086	2308	1539	1472	3011	1660	1742	3402
60-64	848	804	1652	1279	1261	2540	1537	1695	3232
65-69	615	679	1294	1140	1057	2197	1320	1479	2799
70-74	401	524	925	690	793	1483	1010	1124	2134
75-79	242	411	653	421	605	1026	823	1025	1848
80-84	167	280	447	211	412	623	465	664	1129
85-89	64	146	210	78	249	327	216	381	597
90-94	18	53	71	42	93	135	62	173	235
95 i més	2	2	4	3	13	16	12	37	49
Total	24360	23930	48290	28997	28572	57569	32539	32789	65328

Font: Ajuntament de Viladecans. Padró Municipal d'Habitants. Estadística

02.02.03.02

Piràmide comparada evolució població 2001-2012

Estructura comparada de la població 2001-2012

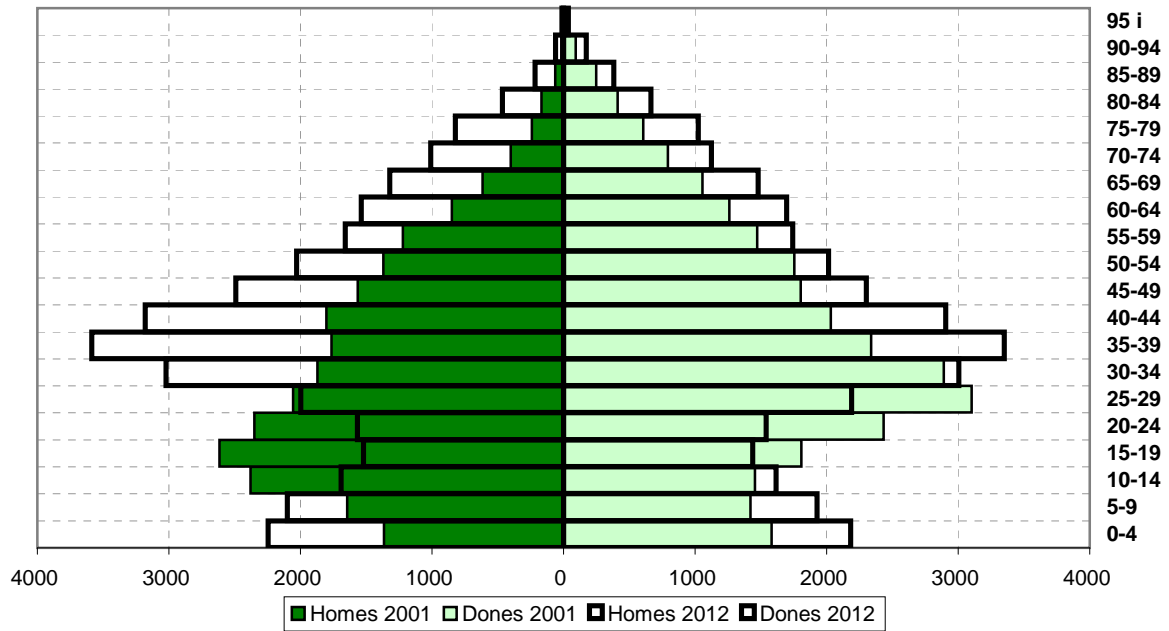

02.02.03.01

Piràmide comparada evolució població 1991-2001

Estructura comparada de la població 1991-2001

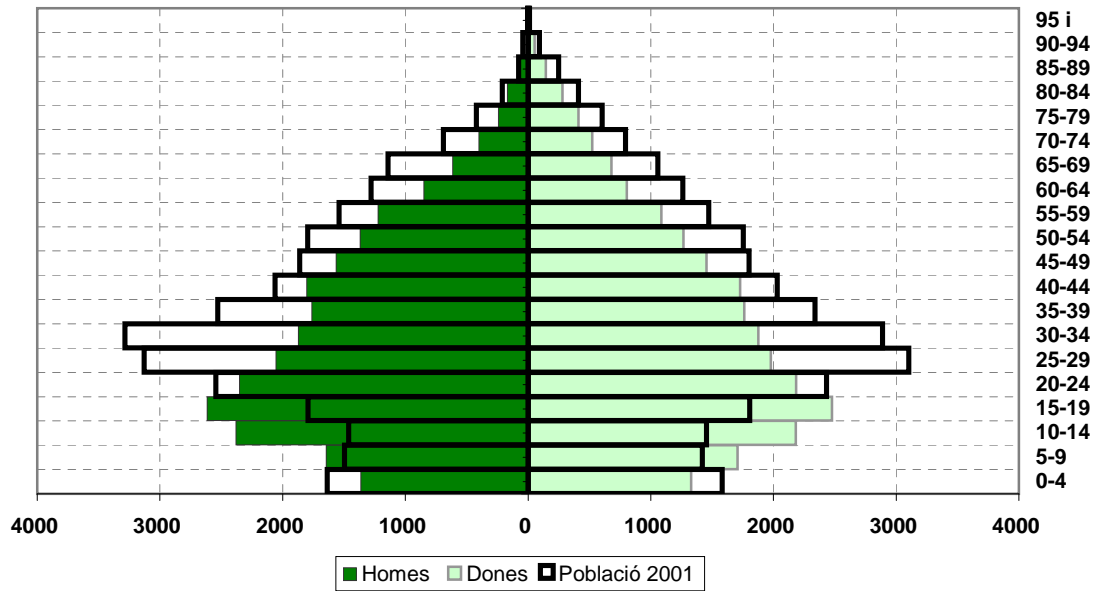

02.02.03.02

Piràmide comparada evolució població 2001-2012

Estructura comparada de la població 2001-2012

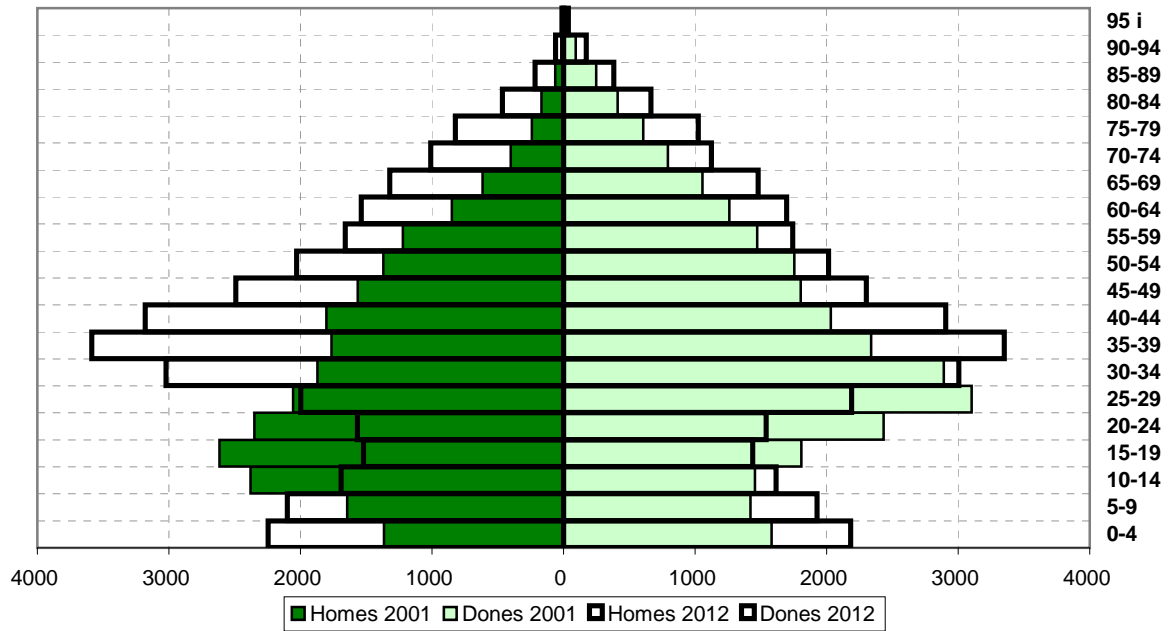

02.02.03.02

Piràmide comparada evolució població 2001-2012

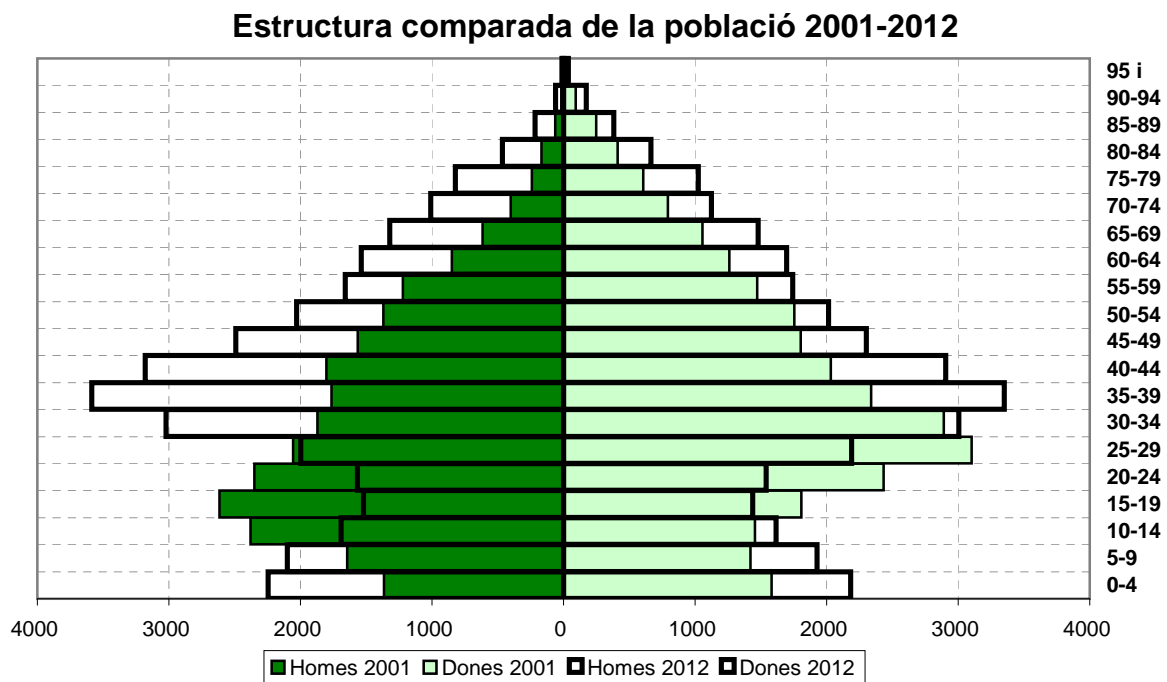

02.02.04**Percentatge de població comparada 1991-2012**

Edat	1991			2001			2012		
	Homes	Dones	Total	Homes	Dones	Total	Homes	Dones	Total
0-4	2,82	2,75	5,58	2,85	2,75	5,60	3,44	3,34	6,78
5-9	3,40	3,53	6,94	2,60	2,47	5,07	3,21	2,95	6,16
10-14	4,93	4,52	9,45	2,54	2,53	5,07	2,59	2,47	5,06
15-19	5,42	5,13	10,54	3,11	3,14	6,25	2,33	2,20	4,53
20-24	4,87	4,52	9,39	4,42	4,23	8,65	2,40	2,36	4,76
25-29	4,26	4,10	8,35	5,43	5,39	10,82	3,06	3,35	6,41
30-34	3,88	3,88	7,76	5,71	5,02	10,73	4,63	4,60	9,23
35-39	3,65	3,65	7,30	4,39	4,06	8,45	5,49	5,13	10,62
40-44	3,73	3,58	7,31	3,58	3,53	7,11	4,87	4,45	9,31
45-49	3,24	3,01	6,25	3,23	3,13	6,36	3,81	3,52	7,34
50-54	2,83	2,62	5,46	3,12	3,05	6,17	3,11	3,08	6,19
55-59	2,53	2,25	4,78	2,67	2,56	5,23	2,54	2,67	5,21
60-64	1,76	1,66	3,42	2,22	2,19	4,41	2,35	2,59	4,95
65-69	1,27	1,41	2,68	1,98	1,84	3,82	2,02	2,26	4,28
70-74	0,83	1,09	1,92	1,20	1,38	2,58	1,55	1,72	3,27
75-79	0,50	0,85	1,35	0,73	1,05	1,78	1,26	1,57	2,83
80-84	0,35	0,58	0,93	0,37	0,72	1,09	0,71	1,02	1,73
85-89	0,13	0,30	0,43	0,14	0,43	0,57	0,33	0,58	0,91
90-94	0,04	0,11	0,15	0,07	0,16	0,23	0,09	0,26	0,36
95 i més	0,00	0,00	0,01	0,01	0,02	0,03	0,02	0,06	0,08
Total	50,45	49,55	100	50,37	49,63	100	49,81	50,19	100

Font: Ajuntament de Viladecans. Padró Municipal d'Habitants. Estadística

02.02.04.01

Piràmide comparada evolució població 1991-2012 er

Estructura comparada de la població 1991-2001 en %

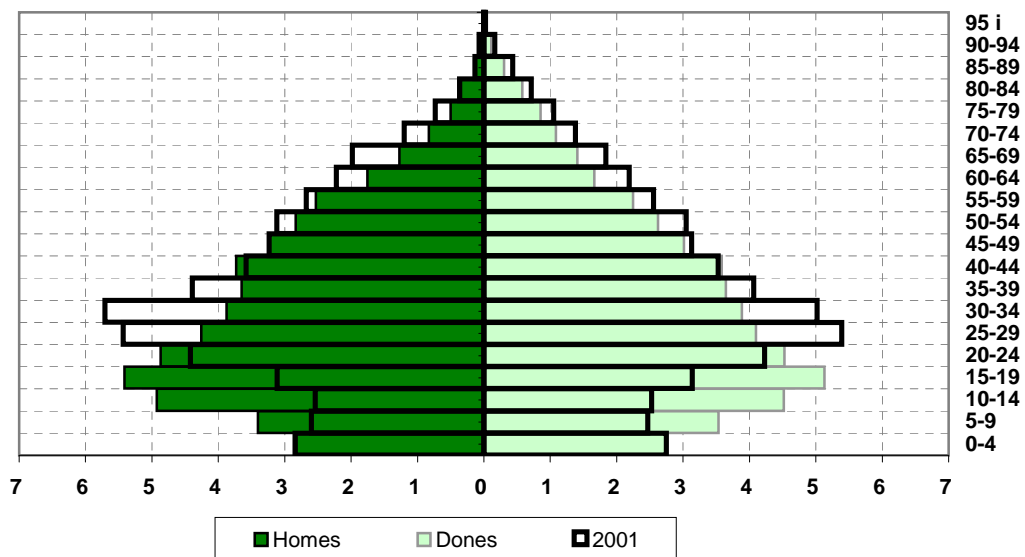

Font: Ajuntament de Viladecans. Padró Municipal d'Habitants. Estadística

02.02.04.01

Piràmide comparada evolució població 2001-2012 er

Estructura comparada de la població 2001-2012 en %

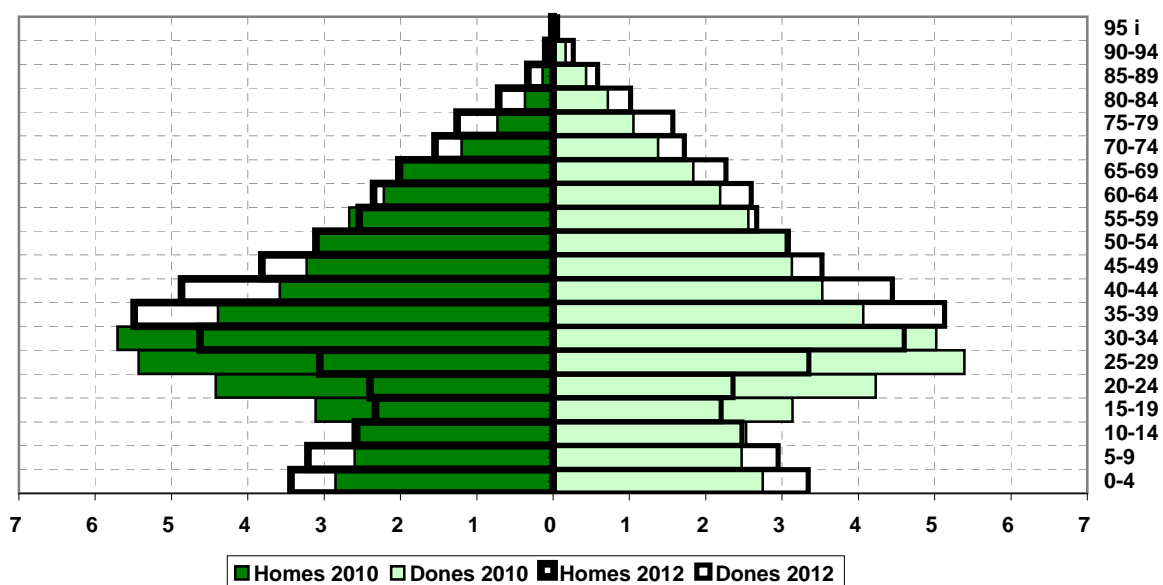

Font: Ajuntament de Viladecans. Padró Municipal d'Habitants. Estadística

02.02.05**Evolució moviment natural de la població. 1975-2011**

ANY	NAIXEMENTS	DEFUNCIONS	MATRIMONIS
1975	1049	199	377
1976	981	123	377
1977	994	178	359
1978	952	167	332
1979	838	181	301
1980	780	151	235
1981	752	97	220
1982	614	105	244
1983	530	105	210
1984	541	109	188
1985	597	203	199
1986	521	151	246
1987	518	200	288
1988	533	208	289
1989	534	222	298
1990	526	238	315
1991	476	274	349
1992	563	255	412
1993	585	264	407
1994	579	265	418
1995	587	289	410
1996	568	279	374
1997	632	291	365
1998	650	290	421
1999	680	307	400
2000	765	300	461
2001	755	301	418
2002	754	308	431
2003	806	325	359
2004	842	327	381
2005	912	331	366
2006	899	349	250
2007	915	309	276
2008	899	350	321
2009	848	361	229
2010	818	373	226
2011	859	359	195

Fonts: Institut d' Estadística de Catalunya. Dades Padró d' Habitants. Registre Civil de Viladecans

*Dades 2011, a 1 de gener de 2012, tancades a 27 de febrer de 2012

02.02.05.01. Gràfica evolució moviment natural i matrimonis. 1990-2011

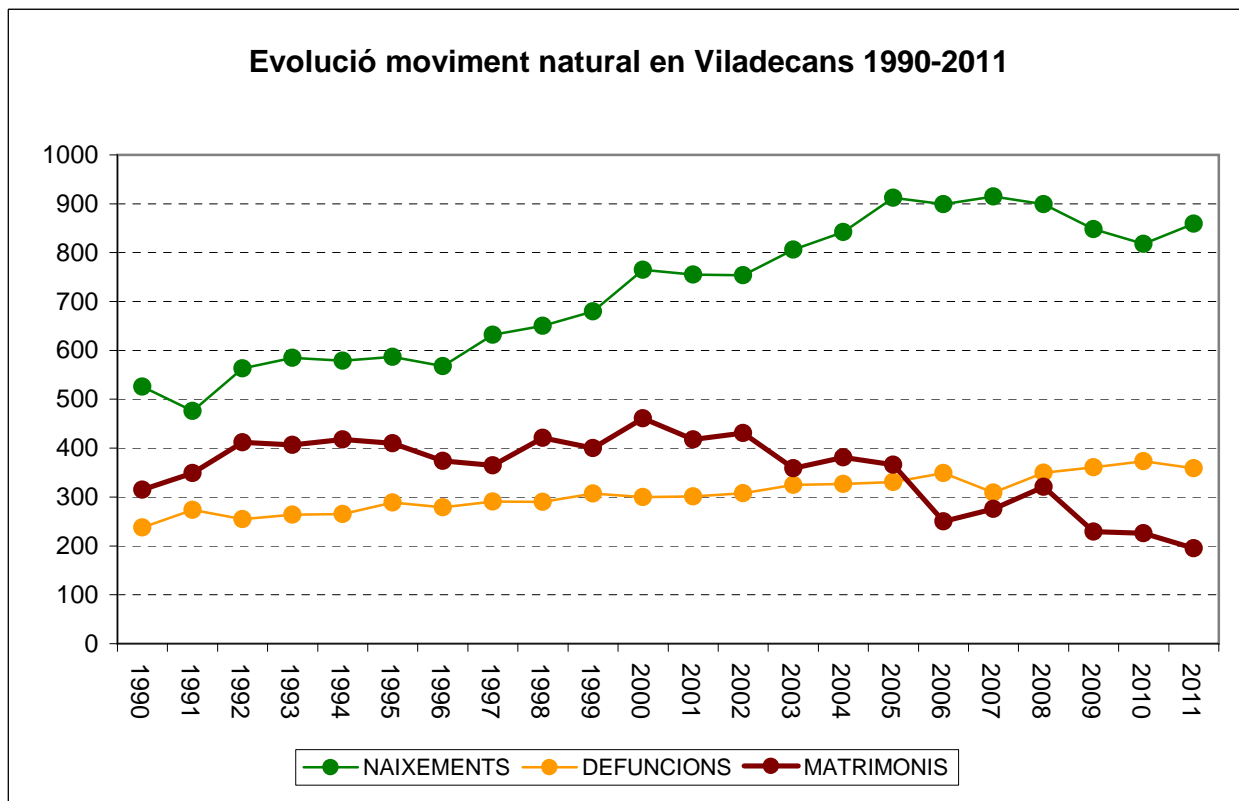

Font: Ajuntament de Viladecans. Padró d'Habitants. Registre Civil de Viladecans

02.02.06

**Unions de fet a Viladecans
1999-2011**

Any	Unions de Fet
1999	28
2000	10
2001	56
2002	34
2003	51
2004	35
2005	16
2006	21
2007	27
2008	14
2009	12
2010	36
2011	15

Font: Ajuntament de Viladecans. Alcaldia. Protocol.

02.02.06.01 Gràfica evolució unions de fet a Viladecans

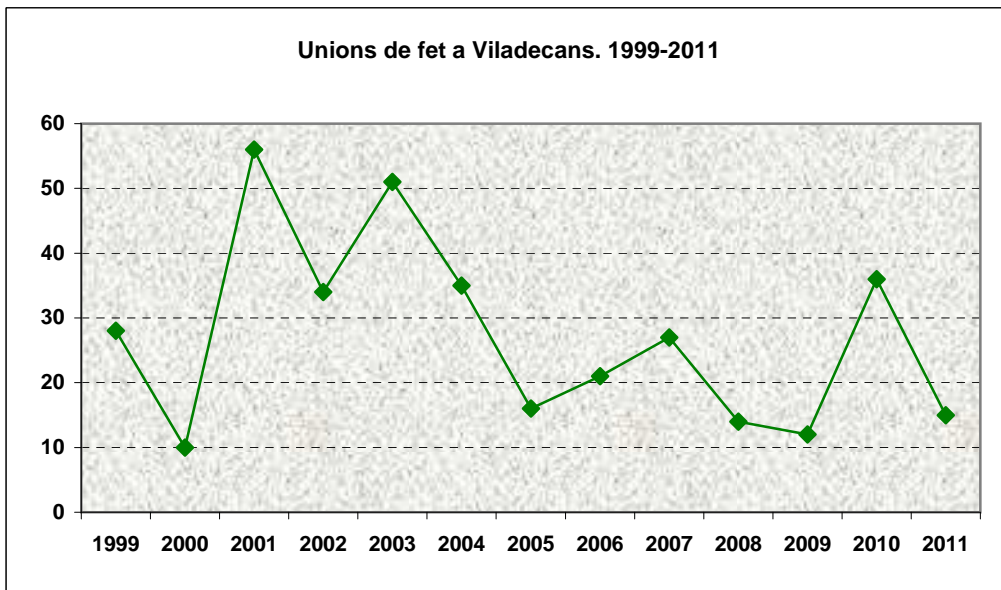

Font: Ajuntament de Viladecans. Alcaldia. Protocol.

02.02.07**Moviment migratori i residencial****2011**

Tipus Moviment	GEN	FEB	MAR	ABR	MAIG	JUN	JUL	AGO	SET	OCT	NOV	DES	TOTAL
Inmigració	281	252	225	224	242	204	222	217	242	237	225	209	2780
Emigració	218	249	227	152	202	192	216	182	190	225	185	191	2429
Canvi residència dins del municipi	156	191	174	125	195	162	161	140	149	205	217	149	2024
Total	655	692	626	501	639	558	599	539	581	667	627	549	7233

Font: Ajuntament de Viladecans. Dep. de Sistemes d'Informació i Comunicació. Estadística. Padró Municipal d'Habitants.

02.02.07.01. Gràfica moviments de població mensuals. 2011.

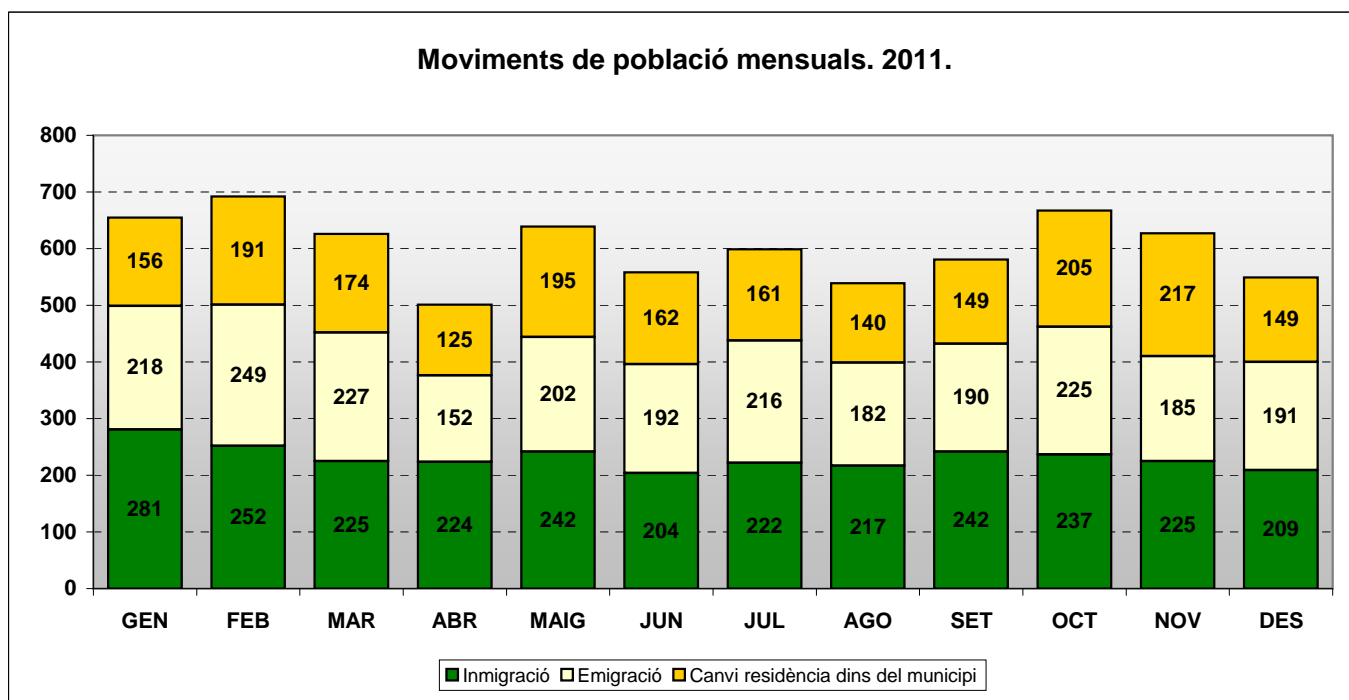

Font: Elaboració pròpia a partir de les dades del Padró d'Habitants

02.02.07.02.**Evolució moviment migratori i residencial. 2006-2011**

	Inmigració	Emigració	Saldo	Canvi domicili	Total
2006	3349	3652	-303	2554	9555
2007	3169	3131	38	2118	8418
2008	3082	2901	181	1862	7845
2009	3062	2530	532	2091	7683
2010	2275	2300	-25	1668	6243
2011	2806	2919	-113	2024	7749

Font: Elaboració pròpia a partir de les dades del Padró Municipal d'Habitants.

*Moviments 2011 tancats a data 27 de febrer de 2012 per a l'elaboració de les Xifres Provisionals

02.02.07.03. Gràfica evolució moviment migratori i residencial. 2006-2011

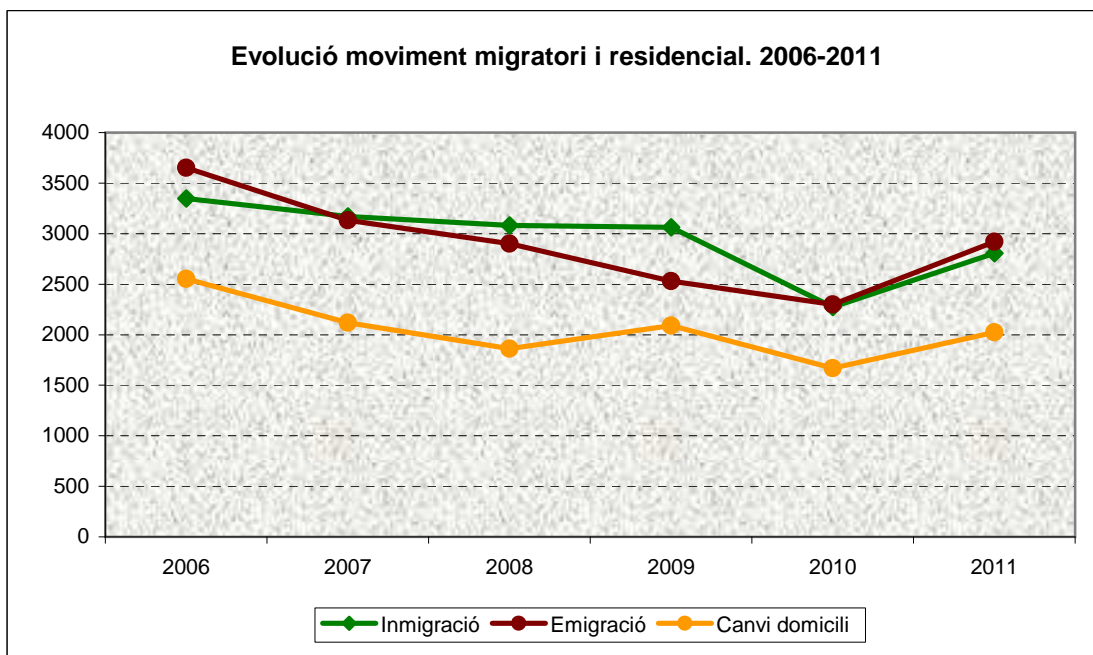

Font: Elaboració pròpia a partir de les dades del Padró Municipal d'Habitants.

02.02.08 Baixes per any a Viladecans. 1991-2011

	Total	Percentatge
1991	604	1,28
1992	1086	2,31
1993	1256	2,67
1994	1418	3,02
1995	1361	2,90
1996	2556	5,44
1997	1446	3,08
1998	1747	3,72
1999	1905	4,05
2000	1996	4,25
2001	2456	5,22
2002	2514	5,35
2003	2880	6,13
2004	2799	5,95
2005	3377	7,18
2006	3119	6,64
2007	2876	6,12
2008	2680	5,70
2009	2669	5,68
2010	3151	6,70
2011	3111	6,62
Total	47007	100,00

Font: Ajuntament de Viladecans. Dep. de Sistemes d'Informació i Comunicació.

Estadística. Padró Municipal d' Habitants.

Nota: Renovació padronal al 1991

02.02.08.01 Gràfica Baixes per Any a Viladecans. 1991-2011

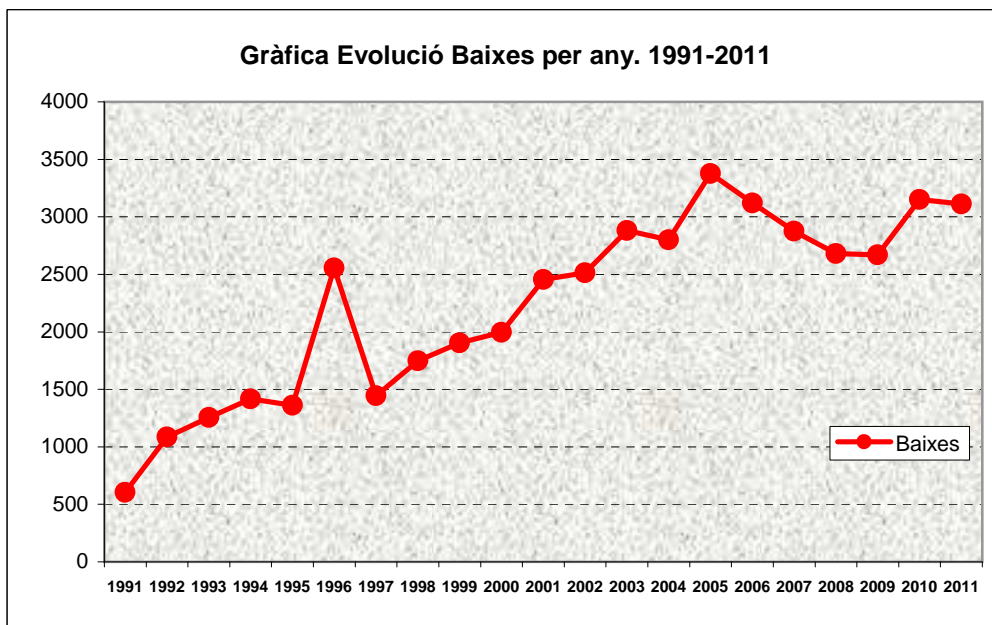

Font: Ajuntament de Viladecans. Dep. de Sistemes d'Informació i Comunicació.
Estadística. Padró Municipal d' Habitants.

02.02.09 Baixes per tipus a Viladecans. 1991-2011

	Frecuencia	Porcentaje
Baixes per caducitat	1084	2,31
Baixes per emigració	550	1,17
Baixes per migració	36384	77,40
Baixes per renovació	177	0,38
Baixes per defunció	6505	13,84
Baixes per duplicitat	324	0,69
Inscripció indeguda	1983	4,22
Total	47007	100,00

Font: Ajuntament de Viladecans. Dep. de Sistemes d'Informació i Comunicació.
Estadística. Padró Municipal d' Habitants.

02.02.09.01 Gràfica Baixes per tipus a Viladecans. 1991-2011

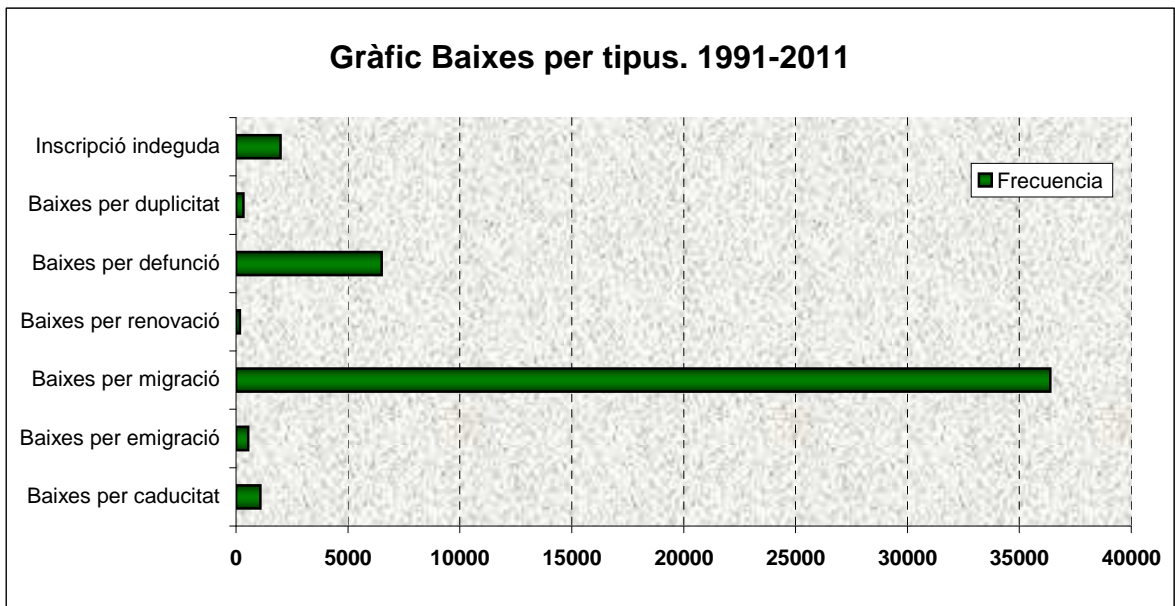

Font: Ajuntament de Viladecans. Dep. de Sistemes d'Informació i Comunicació. Estadística. Padró Municipal d' Habitants.

02.02.10 Baixes per tipus i any a Viladecans. 1991-2011

	1991	1992	1993	1994	1995	1996	1997	1998	1999	2000	2001
Baixes per caducitat	0	0	0	0	0	0	0	0	0	0	0
Baixes per emigració	3	2	4	4	8	7	1	3	5	9	16
Baixes per migració	389	848	996	1163	1082	1004	1144	1428	1557	1585	1999
Baixes per renovació	0	0	0	0	0	177	0	0	0	0	0
Baixes per defunció	199	235	254	249	269	296	295	303	321	323	311
Baixes per duplictat	0	0	0	0	0	4	2	0	4	12	19
Inscripció indeguda	13	1	2	2	2	1068	4	13	18	67	111
Total	604	1086	1256	1418	1361	2556	1446	1747	1905	1996	2456

	2002	2003	2004	2005	2006	2007	2008	2009	2010	2011	Total
Baixes per caducitat	0	0	0	235	1	164	168	64	242	210	1084
Baixes per emigració	47	31	29	55	44	48	46	51	60	77	550
Baixes per migració	2131	2496	2416	2673	2659	2272	2081	2018	2209	2234	36384
Baixes per renovació	0	0	0	0	0	0	0	0	0	0	177
Baixes per defunció	319	334	345	354	341	316	346	362	374	359	6505
Baixes per duplictat	12	5	8	44	73	55	39	18	16	13	324
Inscripció indeguda	5	14	1	16	1	21	0	156	250	218	1983
Total	2514	2880	2799	3377	3119	2876	2680	2669	3151	3111	47007

Font: Ajuntament de Viladecans. Dep. de Sistemes d'Informació i Comunicació. Estadística. Padró Municipal d' Habitants.

02.03.01**Distribució de la població de Viladecans per sexe i grups d'edat.****Total població de Viladecans. Grups quinquennals.**

Grups d'edat	0-4	05-09	10-14	15-19	20-24	25-29	30-34
Homes	2245	2099	1692	1521	1568	1998	3022
% de Sexe	6,9%	6,5%	5,2%	4,7%	4,8%	6,1%	9,3%
% de Grups d'edat	50,7%	52,1%	51,1%	51,4%	50,4%	47,7%	50,1%
% del total	3,4%	3,2%	2,6%	2,3%	2,4%	3,1%	4,6%
Dones	2183	1926	1616	1438	1541	2189	3005
% de Sexe	6,7%	5,9%	4,9%	4,4%	4,7%	6,7%	9,2%
% de Grups d'edat	49,3%	47,9%	48,9%	48,6%	49,6%	52,3%	49,9%
% del total	3,3%	2,9%	2,5%	2,2%	2,4%	3,4%	4,6%
Total	4428	4025	3308	2959	3109	4187	6027
% de Sexe	6,8%	6,2%	5,1%	4,5%	4,8%	6,4%	9,2%
% de Grups d'edat	100,0%	100,0%	100,0%	100,0%	100,0%	100,0%	100,0%
% del total	6,8%	6,2%	5,1%	4,5%	4,8%	6,4%	9,2%

Grups d'edat	35-39	40-44	45-49	50-54	55-59	60-64	65-69
Homes	3587	3180	2492	2030	1660	1537	1320
% de Sexe	11,0%	9,8%	7,7%	6,2%	5,1%	4,7%	4,1%
% de Grups d'edat	51,7%	52,3%	52,0%	50,2%	48,8%	47,6%	47,2%
% del total	5,5%	4,9%	3,8%	3,1%	2,5%	2,4%	2,0%
Dones	3351	2904	2302	2014	1742	1695	1479
% de Sexe	10,2%	8,9%	7,0%	6,1%	5,3%	5,2%	4,5%
% de Grups d'edat	48,3%	47,7%	48,0%	49,8%	51,2%	52,4%	52,8%
% del total	5,1%	4,4%	3,5%	3,1%	2,7%	2,6%	2,3%
Total	6938	6084	4794	4044	3402	3232	2799
% de Sexe	10,6%	9,3%	7,3%	6,2%	5,2%	4,9%	4,3%
% de Grups d'edat	100,0%	100,0%	100,0%	100,0%	100,0%	100,0%	100,0%
% del total	10,6%	9,3%	7,3%	6,2%	5,2%	4,9%	4,3%

Grups d'edat	70-74	75-79	80-84	85-89	90-94	95i+	Total
Homes	1010	823	465	216	62	12	32539
% de Sexe	3,1%	2,5%	1,4%	,7%	,2%	,0%	100,0%
% de Grups d'edat	47,3%	44,5%	41,2%	36,2%	26,4%	24,5%	49,8%
% del total	1,5%	1,3%	,7%	,3%	,1%	,0%	49,8%
Dones	1124	1025	664	381	173	37	32789
% de Sexe	3,4%	3,1%	2,0%	1,2%	,5%	,1%	100,0%
% de Grups d'edat	52,7%	55,5%	58,8%	63,8%	73,6%	75,5%	50,2%
% del total	1,7%	1,6%	1,0%	,6%	,3%	,1%	50,2%
Total	2134	1848	1129	597	235	49	65328
% de Sexe	3,3%	2,8%	1,7%	,9%	,4%	,1%	100,0%
% de Grups d'edat	100,0%	100,0%	100,0%	100,0%	100,0%	100,0%	100,0%
% del total	3,3%	2,8%	1,7%	,9%	,4%	,1%	100,0%

Font: Padró Municipal d'Habitants, dades provisionals, 1/1/2012

02.03.01.01. Piràmides de població de Viladecans. Grups quinquennals.

Piràmide de població de Viladecans. Grups quinquennals.

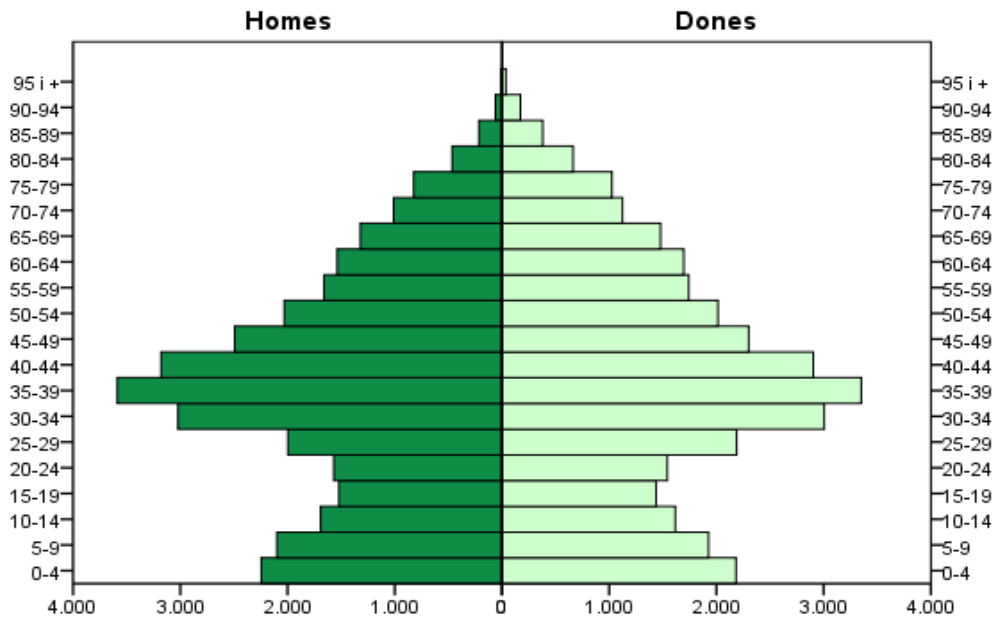

Font: Padró Municipal d'Habitants. Dades provisionals, 1/01/2012

Piràmide de població de Viladecans. Grups quinquennals.

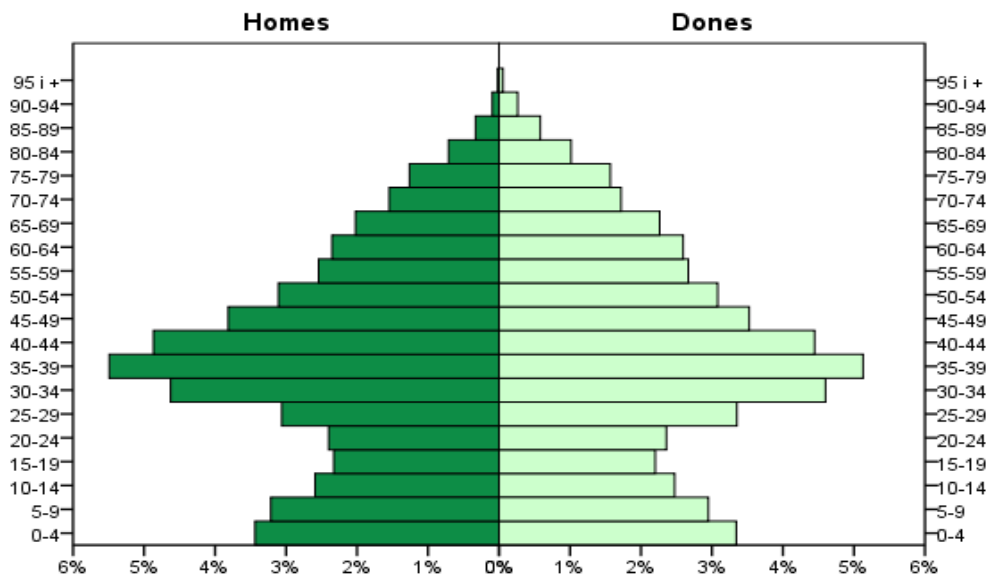

Font: Padró Municipal d'Habitants. Dades provisionals, 1/01/2012

02.03.02**Població de Viladecans per sexe i edat. Edat per edat.**

Edat	Homes	%	Dones	%	Total	%
0	442	0,68	419	0,64	861	1,32
1	440	0,67	454	0,69	894	1,37
2	439	0,67	401	0,61	840	1,29
3	481	0,74	451	0,69	932	1,43
4	443	0,68	458	0,70	901	1,38
5	469	0,72	420	0,64	889	1,36
6	447	0,68	400	0,61	847	1,30
7	405	0,62	380	0,58	785	1,20
8	396	0,61	388	0,59	784	1,20
9	382	0,58	338	0,52	720	1,10
10	367	0,56	344	0,53	711	1,09
11	354	0,54	370	0,57	724	1,11
12	306	0,47	321	0,49	627	0,96
13	312	0,48	290	0,44	602	0,92
14	353	0,54	291	0,45	644	0,99
15	305	0,47	289	0,44	594	0,91
16	317	0,49	288	0,44	605	0,93
17	313	0,48	277	0,42	590	0,90
18	302	0,46	310	0,47	612	0,94
19	284	0,43	274	0,42	558	0,85
20	313	0,48	272	0,42	585	0,90
21	296	0,45	305	0,47	601	0,92
22	296	0,45	310	0,47	606	0,93
23	323	0,49	324	0,50	647	0,99
24	340	0,52	330	0,51	670	1,03
25	307	0,47	384	0,59	691	1,06
26	382	0,58	396	0,61	778	1,19
27	408	0,62	407	0,62	815	1,25
28	428	0,66	465	0,71	893	1,37
29	473	0,72	537	0,82	1010	1,55
30	524	0,80	531	0,81	1055	1,61
31	552	0,84	557	0,85	1109	1,70
32	601	0,92	572	0,88	1173	1,80
33	666	1,02	664	1,02	1330	2,04
34	679	1,04	681	1,04	1360	2,08
35	750	1,15	730	1,12	1480	2,27
36	736	1,13	682	1,04	1418	2,17
37	741	1,13	641	0,98	1382	2,12
38	675	1,03	681	1,04	1356	2,08
39	685	1,05	617	0,94	1302	1,99
40	679	1,04	588	0,90	1267	1,94
41	666	1,02	569	0,87	1235	1,89
42	597	0,91	605	0,93	1202	1,84
43	632	0,97	583	0,89	1215	1,86
44	606	0,93	559	0,86	1165	1,78
45	583	0,89	451	0,69	1034	1,58
46	542	0,83	500	0,77	1042	1,60
47	519	0,79	499	0,76	1018	1,56
48	464	0,71	435	0,67	899	1,38
49	384	0,59	417	0,64	801	1,23
50	439	0,67	418	0,64	857	1,31
51	396	0,61	399	0,61	795	1,22

52	393	0,60	405	0,62	798	1,22
53	428	0,66	400	0,61	828	1,27
54	374	0,57	392	0,60	766	1,17
55	314	0,48	362	0,55	676	1,03
56	341	0,52	322	0,49	663	1,01
57	347	0,53	363	0,56	710	1,09
58	327	0,50	356	0,54	683	1,05
59	331	0,51	339	0,52	670	1,03
60	301	0,46	341	0,52	642	0,98
61	253	0,39	329	0,50	582	0,89
62	333	0,51	363	0,56	696	1,07
63	347	0,53	374	0,57	721	1,10
64	303	0,46	288	0,44	591	0,90
65	270	0,41	290	0,44	560	0,86
66	285	0,44	343	0,53	628	0,96
67	274	0,42	310	0,47	584	0,89
68	278	0,43	293	0,45	571	0,87
69	213	0,33	243	0,37	456	0,70
70	196	0,30	214	0,33	410	0,63
71	290	0,44	301	0,46	591	0,90
72	152	0,23	172	0,26	324	0,50
73	171	0,26	220	0,34	391	0,60
74	201	0,31	217	0,33	418	0,64
75	169	0,26	251	0,38	420	0,64
76	197	0,30	209	0,32	406	0,62
77	151	0,23	185	0,28	336	0,51
78	143	0,22	200	0,31	343	0,53
79	163	0,25	180	0,28	343	0,53
80	128	0,20	144	0,22	272	0,42
81	111	0,17	136	0,21	247	0,38
82	87	0,13	146	0,22	233	0,36
83	68	0,10	133	0,20	201	0,31
84	71	0,11	105	0,16	176	0,27
85	73	0,11	102	0,16	175	0,27
86	44	0,07	81	0,12	125	0,19
87	36	0,06	70	0,11	106	0,16
88	36	0,06	69	0,11	105	0,16
89	27	0,04	59	0,09	86	0,13
90	24	0,04	57	0,09	81	0,12
91	13	0,02	45	0,07	58	0,09
92	11	0,02	27	0,04	38	0,06
93	9	0,01	22	0,03	31	0,05
94	5	0,01	22	0,03	27	0,04
95	4	0,01	11	0,02	15	0,02
96	2	0,00	7	0,01	9	0,01
97	1	0,00	8	0,01	9	0,01
98	1	0,00	6	0,01	7	0,01
99	1	0,00	4	0,01	5	0,01
100	2	0,00	1	0,00	3	0,00
103	1	0,00	0	0,00	1	0,00
Total	32539	49,8	32789	50,2	65328	100,0

Font: Padró Municipal d'Habitants. Dades provisionals 1/1/2012

02.03.02.01. Piràmide Població de Viladecans. Edat per edat

Piràmide de població de Viladecans.

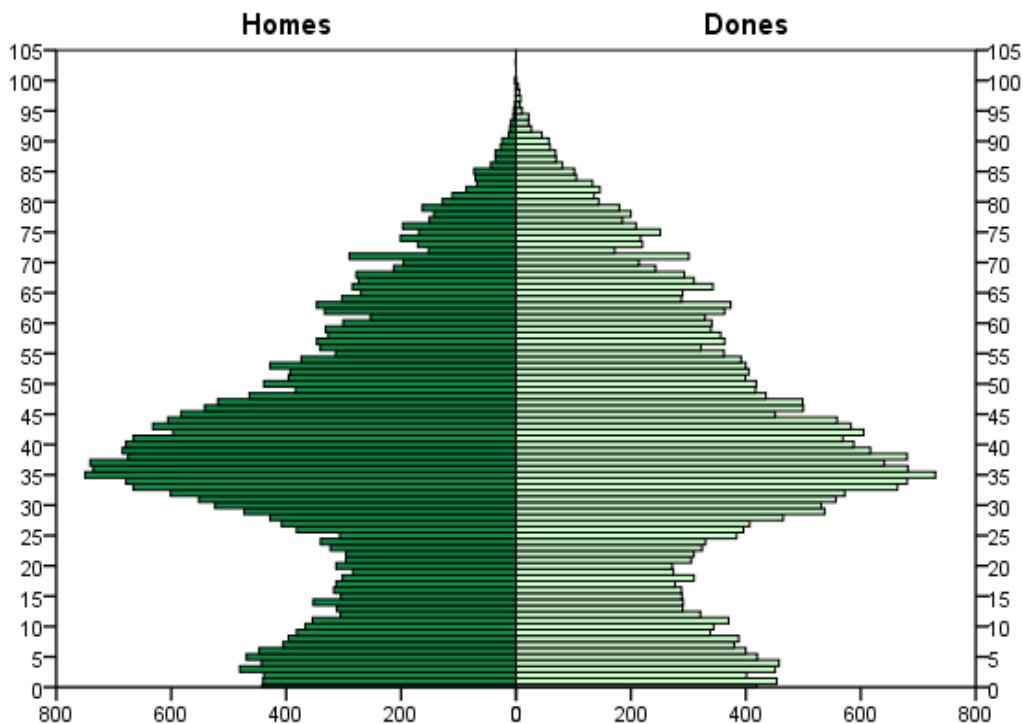

Font: Padró Municipal d'Habitants. Dades provisionals, 1/01/2012

02.03.03.**Distribució població Barri antic per sexe i grup d'edat.****Grups quinquennals.**

Grups d'edat	0-4	05-09	10-14	15-19	20-24	25-29	30-34
Homes	104	91	57	75	85	122	168
% de Sexe	5,8%	5,0%	3,2%	4,2%	4,7%	6,8%	9,3%
% de Grups d'edat	49,1%	54,2%	42,5%	47,2%	48,9%	49,6%	49,3%
% del total	2,8%	2,5%	1,5%	2,0%	2,3%	3,3%	4,6%
Dones	108	77	77	84	89	124	173
% de Sexe	5,7%	4,1%	4,1%	4,5%	4,7%	6,6%	9,2%
% de Grups d'edat	50,9%	45,8%	57,5%	52,8%	51,1%	50,4%	50,7%
% del total	2,9%	2,1%	2,1%	2,3%	2,4%	3,4%	4,7%
Total	212	168	134	159	174	246	341
% de Sexe	5,8%	4,6%	3,6%	4,3%	4,7%	6,7%	9,3%
% de Grups d'edat	100,0%	100,0%	100,0%	100,0%	100,0%	100,0%	100,0%
% del total	5,8%	4,6%	3,6%	4,3%	4,7%	6,7%	9,3%

Grups d'edat	35-39	40-44	45-49	50-54	55-59	60-64	65-69
Homes	186	157	129	117	129	107	91
% de Sexe	10,3%	8,7%	7,2%	6,5%	7,2%	5,9%	5,0%
% de Grups d'edat	55,9%	52,2%	53,1%	46,2%	49,6%	47,8%	49,2%
% del total	5,0%	4,3%	3,5%	3,2%	3,5%	2,9%	2,5%
Dones	147	144	114	136	131	117	94
% de Sexe	7,8%	7,7%	6,1%	7,2%	7,0%	6,2%	5,0%
% de Grups d'edat	44,1%	47,8%	46,9%	53,8%	50,4%	52,2%	50,8%
% del total	4,0%	3,9%	3,1%	3,7%	3,6%	3,2%	2,6%
Total	333	301	243	253	260	224	185
% de Sexe	9,0%	8,2%	6,6%	6,9%	7,1%	6,1%	5,0%
% de Grups d'edat	100,0%	100,0%	100,0%	100,0%	100,0%	100,0%	100,0%
% del total	9,0%	8,2%	6,6%	6,9%	7,1%	6,1%	5,0%

Grups d'edat	70-74	75-79	80-84	85-89	90-94	95i+	Total
Homes	61	56	43	18	7	0	1803
% de Sexe	3,4%	3,1%	2,4%	1,0%	,4%	,0%	100,0%
% de Grups d'edat	43,6%	50,0%	41,3%	26,1%	29,2%	,0%	48,9%
% del total	1,7%	1,5%	1,2%	,5%	,2%	,0%	48,9%
Dones	79	56	61	51	17	3	1882
% de Sexe	4,2%	3,0%	3,2%	2,7%	,9%	,2%	100,0%
% de Grups d'edat	56,4%	50,0%	58,7%	73,9%	70,8%	100,0%	51,1%
% del total	2,1%	1,5%	1,7%	1,4%	,5%	,1%	51,1%
Total	140	112	104	69	24	3	3685
% de Sexe	3,8%	3,0%	2,8%	1,9%	,7%	,1%	100,0%
% de Grups d'edat	100,0%	100,0%	100,0%	100,0%	100,0%	100,0%	100,0%
% del total	3,8%	3,0%	2,8%	1,9%	,7%	,1%	100,0%

Font: Padró Municipal d'Habitants, dades provisionals, 1/1/2012

02.03.03.01. Piràmides d'edat Barri Antic. Grups quinquennals.

Piràmide de població. Grups quinquennals.

Barri Antic

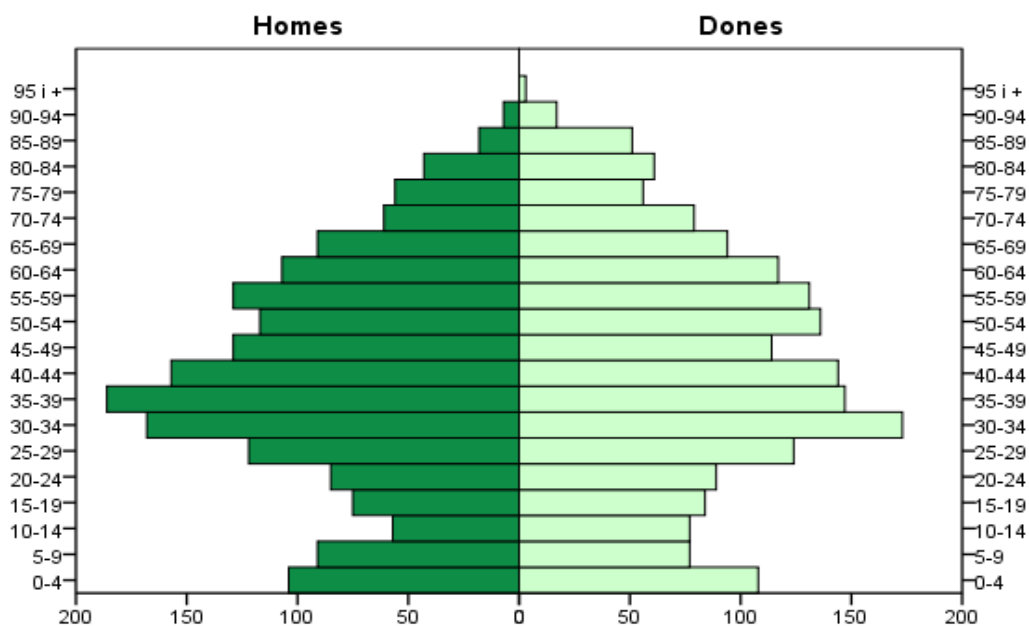

Font: Padró Municipal d'Habitants. Dades provisionals, 1/01/2012

Piràmide de població. Grups quinquennals.

Barri Antic

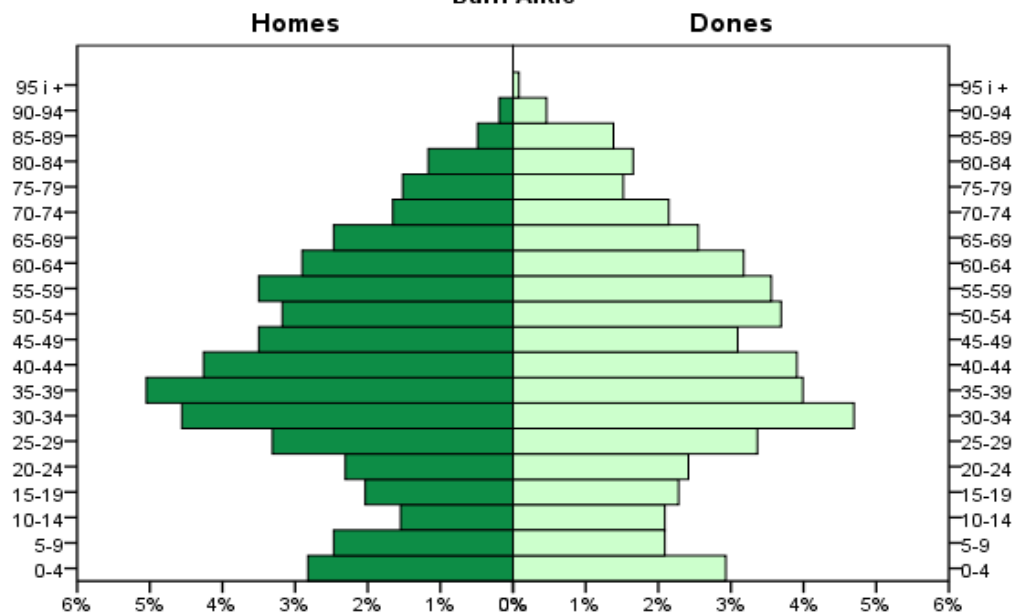

Font: Padró Municipal d'Habitants. Dades provisionals, 1/01/2012

02.03.04.**Distribució població l'Eixample Centre per sexe i grup d'edat.****Grups quinquennals.**

Grups d'edat	0-4	05-09	10-14	15-19	20-24	25-29	30-34
Homes	383	308	261	286	317	422	633
% de Sexe	6,3%	5,1%	4,3%	4,7%	5,3%	7,0%	10,5%
% de Grups d'edat	49,2%	49,5%	50,6%	51,8%	51,0%	47,6%	51,4%
% del total	3,1%	2,5%	2,1%	2,3%	2,6%	3,5%	5,2%
Dones	396	314	255	266	304	465	598
% de Sexe	6,4%	5,1%	4,1%	4,3%	4,9%	7,5%	9,7%
% de Grups d'edat	50,8%	50,5%	49,4%	48,2%	49,0%	52,4%	48,6%
% del total	3,2%	2,6%	2,1%	2,2%	2,5%	3,8%	4,9%
Total	779	622	516	552	621	887	1231
% de Sexe	6,4%	5,1%	4,2%	4,5%	5,1%	7,3%	10,1%
% de Grups d'edat	100,0%	100,0%	100,0%	100,0%	100,0%	100,0%	100,0%
% del total	6,4%	5,1%	4,2%	4,5%	5,1%	7,3%	10,1%

Grups d'edat	35-39	40-44	45-49	50-54	55-59	60-64	65-69
Homes	641	514	461	357	305	295	277
% de Sexe	10,6%	8,5%	7,6%	5,9%	5,1%	4,9%	4,6%
% de Grups d'edat	54,2%	51,6%	53,2%	49,9%	48,3%	44,7%	45,4%
% del total	5,3%	4,2%	3,8%	2,9%	2,5%	2,4%	2,3%
Dones	541	483	406	359	327	365	333
% de Sexe	8,8%	7,8%	6,6%	5,8%	5,3%	5,9%	5,4%
% de Grups d'edat	45,8%	48,4%	46,8%	50,1%	51,7%	55,3%	54,6%
% del total	4,4%	4,0%	3,3%	2,9%	2,7%	3,0%	2,7%
Total	1182	997	867	716	632	660	610
% de Sexe	9,7%	8,2%	7,1%	5,9%	5,2%	5,4%	5,0%
% de Grups d'edat	100,0%	100,0%	100,0%	100,0%	100,0%	100,0%	100,0%
% del total	9,7%	8,2%	7,1%	5,9%	5,2%	5,4%	5,0%

Grups d'edat	70-74	75-79	80-84	85-89	90-94	95i+	Total
Homes	219	195	91	46	18	3	6032
% de Sexe	3,6%	3,2%	1,5%	,8%	,3%	,0%	100,0%
% de Grups d'edat	46,8%	44,5%	38,2%	38,0%	35,3%	33,3%	49,5%
% del total	1,8%	1,6%	,7%	,4%	,1%	,0%	49,5%
Dones	249	243	147	75	33	6	6165
% de Sexe	4,0%	3,9%	2,4%	1,2%	,5%	,1%	100,0%
% de Grups d'edat	53,2%	55,5%	61,8%	62,0%	64,7%	66,7%	50,5%
% del total	2,0%	2,0%	1,2%	,6%	,3%	,0%	50,5%
Total	468	438	238	121	51	9	12197
% de Sexe	3,8%	3,6%	2,0%	1,0%	,4%	,1%	100,0%
% de Grups d'edat	100,0%	100,0%	100,0%	100,0%	100,0%	100,0%	100,0%
% del total	3,8%	3,6%	2,0%	1,0%	,4%	,1%	100,0%

Font: Padró Municipal d'Habitants, dades provisionals, 1/1/2012

02.03.04.01. Piràmide d'edat l'Eixample Centre. Grups quinquennals.

Piràmide de població. Grups quinquennals.
L'Eixample Centre

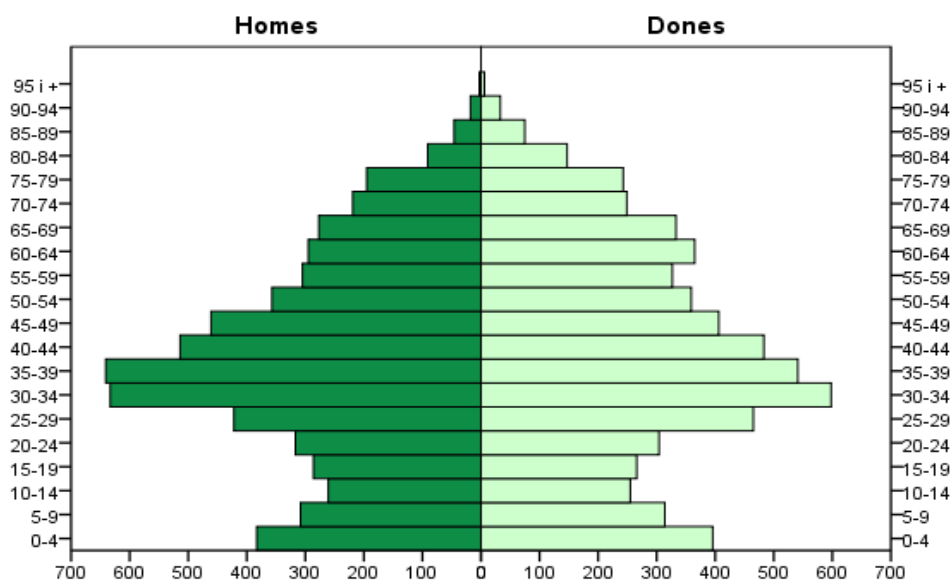

Font: Padró Municipal d'Habitants. Dades provisionals, 1/01/2012

Piràmide de població. Grups quinquennals.

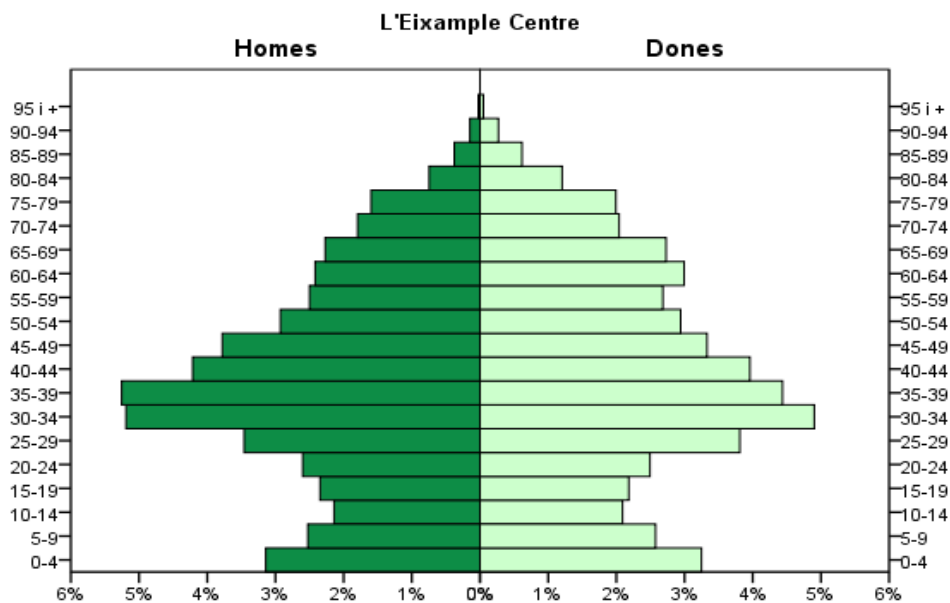

Font: Padró Municipal d'Habitants. Dades provisionals, 1/01/2012

02.03.05.**Distribució població la Montserratina per sexe i grup d'edat.****Grups quinquennals.**

Grups d'edat	0-4	05-09	10-14	15-19	20-24	25-29	30-34
Homes	172	169	141	117	131	211	335
% de Sexe	6,1%	6,0%	5,0%	4,1%	4,6%	7,5%	11,8%
% de Grups d'edat	47,8%	53,8%	54,0%	53,9%	48,2%	46,7%	52,8%
% del total	3,0%	3,0%	2,5%	2,1%	2,3%	3,7%	5,9%
Dones	188	145	120	100	141	241	299
% de Sexe	6,7%	5,2%	4,3%	3,6%	5,0%	8,6%	10,6%
% de Grups d'edat	52,2%	46,2%	46,0%	46,1%	51,8%	53,3%	47,2%
% del total	3,3%	2,6%	2,1%	1,8%	2,5%	4,3%	5,3%
Total	360	314	261	217	272	452	634
% de Sexe	6,4%	5,6%	4,6%	3,8%	4,8%	8,0%	11,2%
% de Grups d'edat	100,0%	100,0%	100,0%	100,0%	100,0%	100,0%	100,0%
% del total	6,4%	5,6%	4,6%	3,8%	4,8%	8,0%	11,2%

Grups d'edat	35-39	40-44	45-49	50-54	55-59	60-64	65-69
Homes	282	260	187	170	106	144	127
% de Sexe	10,0%	9,2%	6,6%	6,0%	3,7%	5,1%	4,5%
% de Grups d'edat	52,8%	55,1%	52,7%	53,3%	42,7%	48,0%	45,0%
% del total	5,0%	4,6%	3,3%	3,0%	1,9%	2,6%	2,3%
Dones	252	212	168	149	142	156	155
% de Sexe	9,0%	7,5%	6,0%	5,3%	5,0%	5,5%	5,5%
% de Grups d'edat	47,2%	44,9%	47,3%	46,7%	57,3%	52,0%	55,0%
% del total	4,5%	3,8%	3,0%	2,6%	2,5%	2,8%	2,7%
Total	534	472	355	319	248	300	282
% de Sexe	9,5%	8,4%	6,3%	5,7%	4,4%	5,3%	5,0%
% de Grups d'edat	100,0%	100,0%	100,0%	100,0%	100,0%	100,0%	100,0%
% del total	9,5%	8,4%	6,3%	5,7%	4,4%	5,3%	5,0%

Grups d'edat	70-74	75-79	80-84	85-89	90-94	95i+	Total
Homes	100	97	53	22	3	1	2828
% de Sexe	3,5%	3,4%	1,9%	,8%	,1%	,0%	100,0%
% de Grups d'edat	44,6%	44,5%	52,0%	38,6%	17,6%	33,3%	50,1%
% del total	1,8%	1,7%	,9%	,4%	,1%	,0%	50,1%
Dones	124	121	49	35	14	2	2813
% de Sexe	4,4%	4,3%	1,7%	1,2%	,5%	,1%	100,0%
% de Grups d'edat	55,4%	55,5%	48,0%	61,4%	82,4%	66,7%	49,9%
% del total	2,2%	2,1%	,9%	,6%	,2%	,0%	49,9%
Total	224	218	102	57	17	3	5641
% de Sexe	4,0%	3,9%	1,8%	1,0%	,3%	,1%	100,0%
% de Grups d'edat	100,0%	100,0%	100,0%	100,0%	100,0%	100,0%	100,0%
% del total	4,0%	3,9%	1,8%	1,0%	,3%	,1%	100,0%

Font: Padró Municipal d'Habitants, dades provisionals, 1/1/2012

02.03.05.01. Piràmides d'edat la Montserratina. Grups quinquennals.

Piràmide de població. Grups quinquennals.
La Montserratina

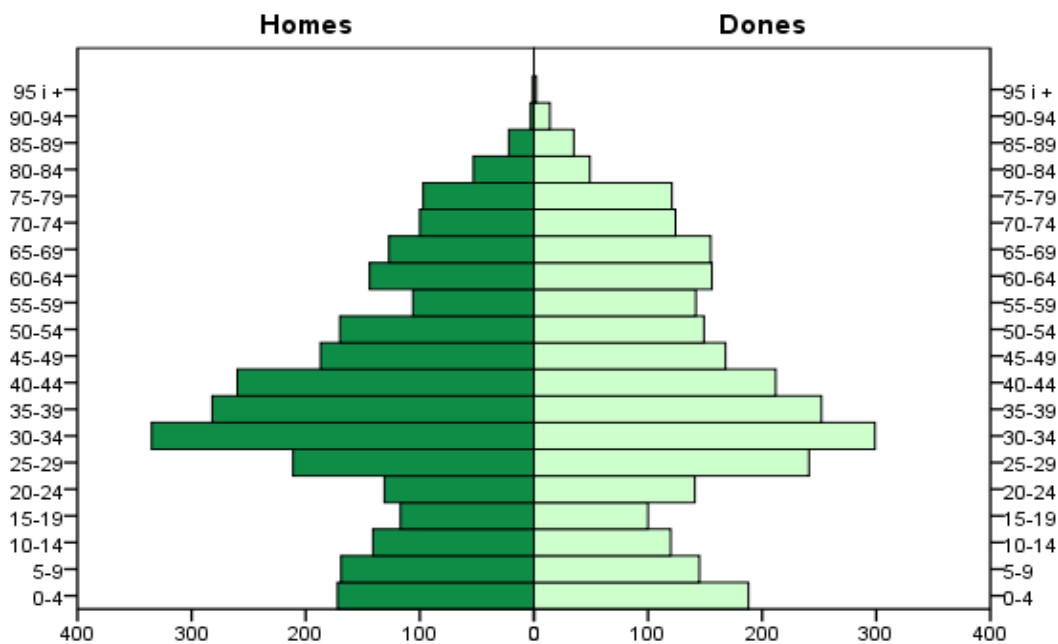

Font: Padró Municipal d'Habitants. Dades provisionals, 1/01/2012

Piràmide de població. Grups quinquennals.

La Montserratina

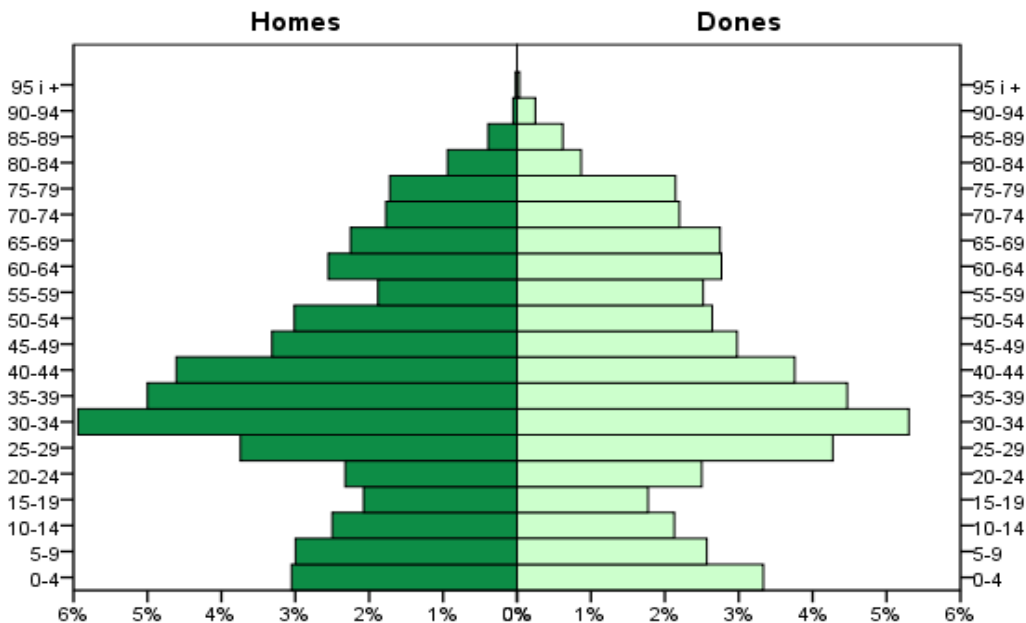

Font: Padró Municipal d'Habitants. Dades provisionals, 1/01/2012

02.03.06.**Distribució població el Ginestar per sexe i grup d'edat.****Grups quinquennals.**

Grups d'edat	0-4	05-09	10-14	15-19	20-24	25-29	30-34
Homes	286	256	199	176	159	202	320
% de Sexe	8,2%	7,3%	5,7%	5,0%	4,5%	5,8%	9,1%
% de Grups d'edat	52,1%	54,0%	48,8%	54,0%	47,7%	49,8%	50,2%
% del total	4,1%	3,7%	2,8%	2,5%	2,3%	2,9%	4,6%
Dones	263	218	209	150	174	204	318
% de Sexe	7,5%	6,2%	6,0%	4,3%	5,0%	5,8%	9,1%
% de Grups d'edat	47,9%	46,0%	51,2%	46,0%	52,3%	50,2%	49,8%
% del total	3,8%	3,1%	3,0%	2,1%	2,5%	2,9%	4,5%
Total	549	474	408	326	333	406	638
% de Sexe	7,8%	6,8%	5,8%	4,6%	4,7%	5,8%	9,1%
% de Grups d'edat	100,0%	100,0%	100,0%	100,0%	100,0%	100,0%	100,0%
% del total	7,8%	6,8%	5,8%	4,6%	4,7%	5,8%	9,1%

Grups d'edat	35-39	40-44	45-49	50-54	55-59	60-64	65-69
Homes	423	372	277	245	190	141	111
% de Sexe	12,1%	10,6%	7,9%	7,0%	5,4%	4,0%	3,2%
% de Grups d'edat	49,2%	51,5%	50,5%	49,5%	49,9%	51,5%	50,0%
% del total	6,0%	5,3%	4,0%	3,5%	2,7%	2,0%	1,6%
Dones	437	351	271	250	191	133	111
% de Sexe	12,5%	10,0%	7,7%	7,1%	5,5%	3,8%	3,2%
% de Grups d'edat	50,8%	48,5%	49,5%	50,5%	50,1%	48,5%	50,0%
% del total	6,2%	5,0%	3,9%	3,6%	2,7%	1,9%	1,6%
Total	860	723	548	495	381	274	222
% de Sexe	12,3%	10,3%	7,8%	7,1%	5,4%	3,9%	3,2%
% de Grups d'edat	100,0%	100,0%	100,0%	100,0%	100,0%	100,0%	100,0%
% del total	12,3%	10,3%	7,8%	7,1%	5,4%	3,9%	3,2%

Grups d'edat	70-74	75-79	80-84	85-89	90-94	95i+	Total
Homes	62	48	25	11	4	0	3507
% de Sexe	1,8%	1,4%	,7%	,3%	,1%	,0%	100,0%
% de Grups d'edat	45,6%	44,4%	35,7%	27,5%	23,5%	,0%	50,0%
% del total	,9%	,7%	,4%	,2%	,1%	,0%	50,0%
Dones	74	60	45	29	13	3	3504
% de Sexe	2,1%	1,7%	1,3%	,8%	,4%	,1%	100,0%
% de Grups d'edat	54,4%	55,6%	64,3%	72,5%	76,5%	100,0%	50,0%
% del total	1,1%	,9%	,6%	,4%	,2%	,0%	50,0%
Total	136	108	70	40	17	3	7011
% de Sexe	1,9%	1,5%	1,0%	,6%	,2%	,0%	100,0%
% de Grups d'edat	100,0%	100,0%	100,0%	100,0%	100,0%	100,0%	100,0%
% del total	1,9%	1,5%	1,0%	,6%	,2%	,0%	100,0%

Font: Padró Municipal d'Habitants, dades provisionals, 1/1/2012

02.03.06.01. Piràmide d'edat el Ginestar. Grups quinquennals.

Piràmide de població. Grups quinquennals.
El Ginestar

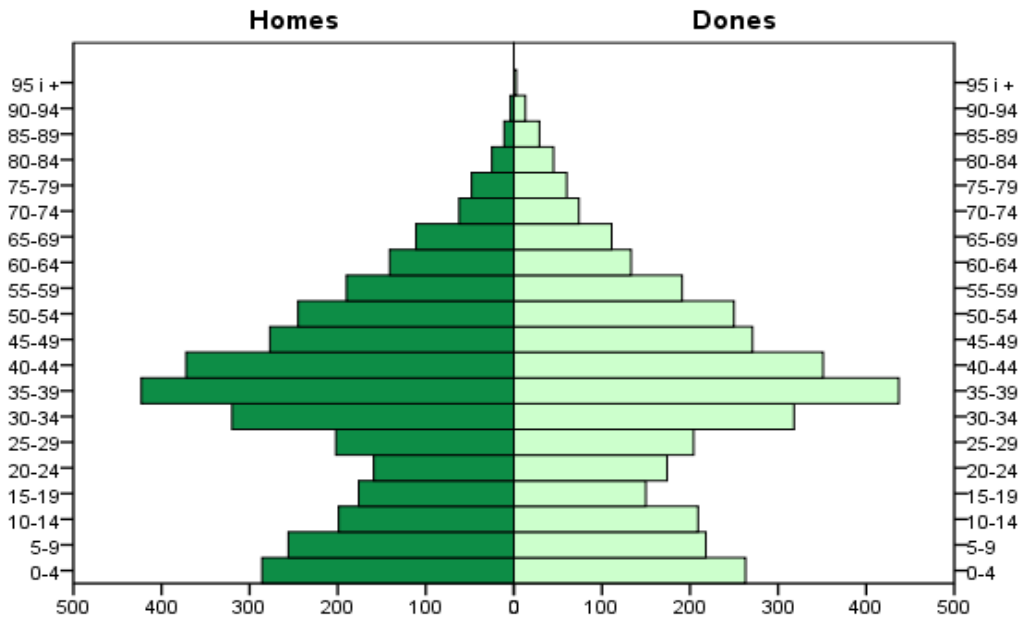

Font: Padró Municipal d'Habitants. Dades provisionals, 1/01/2012

Piràmide de població. Grups quinquennals.

El Ginestar

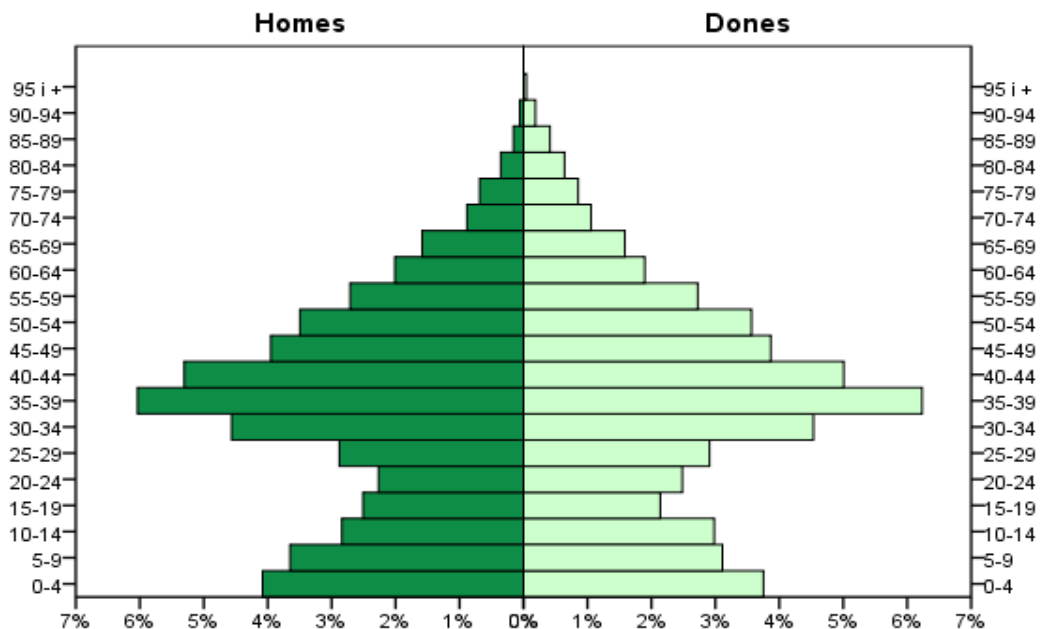

Font: Padró Municipal d'Habitants. Dades provisionals, 1/01/2012

02.03.07.**Distribució població Torre-Roja-Campreciós per sexe i grup d'edat.****Grups quinquennals.**

Grups d'edat	0-4	05-09	10-14	15-19	20-24	25-29	30-34
Homes	180	228	206	177	156	179	260
% de Sexe	5,6%	7,0%	6,4%	5,5%	4,8%	5,5%	8,0%
% de Grups d'edat	51,4%	52,9%	54,1%	51,2%	51,0%	47,9%	49,5%
% del total	2,8%	3,5%	3,2%	2,7%	2,4%	2,7%	4,0%
Dones	170	203	175	169	150	195	265
% de Sexe	5,2%	6,2%	5,3%	5,2%	4,6%	5,9%	8,1%
% de Grups d'edat	48,6%	47,1%	45,9%	48,8%	49,0%	52,1%	50,5%
% del total	2,6%	3,1%	2,7%	2,6%	2,3%	3,0%	4,1%
Total	350	431	381	346	306	374	525
% de Sexe	5,4%	6,6%	5,8%	5,3%	4,7%	5,7%	8,1%
% de Grups d'edat	100,0%	100,0%	100,0%	100,0%	100,0%	100,0%	100,0%
% del total	5,4%	6,6%	5,8%	5,3%	4,7%	5,7%	8,1%

Grups d'edat	35-39	40-44	45-49	50-54	55-59	60-64	65-69
Homes	324	319	277	182	206	188	123
% de Sexe	10,0%	9,8%	8,6%	5,6%	6,4%	5,8%	3,8%
% de Grups d'edat	51,4%	48,9%	52,5%	46,0%	50,6%	51,2%	43,9%
% del total	5,0%	4,9%	4,2%	2,8%	3,2%	2,9%	1,9%
Dones	306	333	251	214	201	179	157
% de Sexe	9,3%	10,2%	7,7%	6,5%	6,1%	5,5%	4,8%
% de Grups d'edat	48,6%	51,1%	47,5%	54,0%	49,4%	48,8%	56,1%
% del total	4,7%	5,1%	3,9%	3,3%	3,1%	2,7%	2,4%
Total	630	652	528	396	407	367	280
% de Sexe	9,7%	10,0%	8,1%	6,1%	6,2%	5,6%	4,3%
% de Grups d'edat	100,0%	100,0%	100,0%	100,0%	100,0%	100,0%	100,0%
% del total	9,7%	10,0%	8,1%	6,1%	6,2%	5,6%	4,3%

Grups d'edat	70-74	75-79	80-84	85-89	90-94	95i+	Total
Homes	94	77	37	20	3	3	3239
% de Sexe	2,9%	2,4%	1,1%	,6%	,1%	,1%	100,0%
% de Grups d'edat	49,2%	50,3%	34,6%	34,5%	10,0%	50,0%	49,7%
% del total	1,4%	1,2%	,6%	,3%	,0%	,0%	49,7%
Dones	97	76	70	38	27	3	3279
% de Sexe	3,0%	2,3%	2,1%	1,2%	,8%	,1%	100,0%
% de Grups d'edat	50,8%	49,7%	65,4%	65,5%	90,0%	50,0%	50,3%
% del total	1,5%	1,2%	1,1%	,6%	,4%	,0%	50,3%
Total	191	153	107	58	30	6	6518
% de Sexe	2,9%	2,3%	1,6%	,9%	,5%	,1%	100,0%
% de Grups d'edat	100,0%	100,0%	100,0%	100,0%	100,0%	100,0%	100,0%
% del total	2,9%	2,3%	1,6%	,9%	,5%	,1%	100,0%

Font: Padró Municipal d'Habitants, dades provisionals, 1/1/2012

02.03.06.01. Piràmide d'edat Torre-Roja-Campreciós. Grups quinquennals.

Piràmide de població. Grups quinquennals.
La Torre-Roja-Campreciós

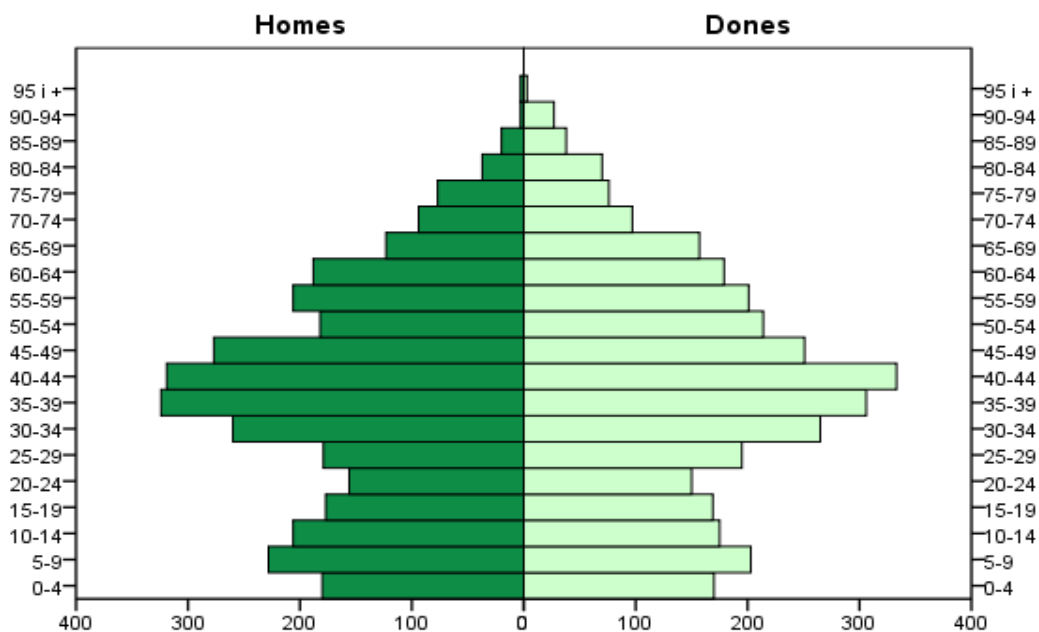

Font: Padró Municipal d'Habitants. Dades provisionals, 1/01/2012

Piràmide de població. Grups quinquennals.
La Torre-Roja-Campreciós

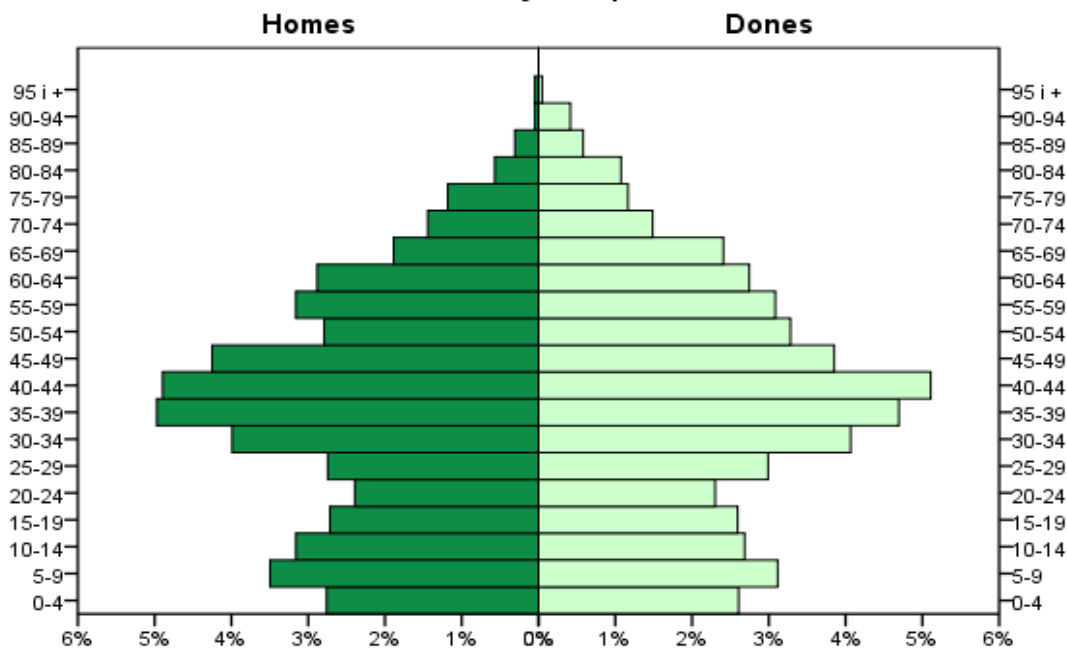

Font: Padró Municipal d'Habitants. Dades provisionals, 1/01/2012

02.03.08.**Distribució població Barri de Sales per sexe i grup d'edat.****Grups quinquennals.**

Grups d'edat	0-4	05-09	10-14	15-19	20-24	25-29	30-34
Homes	285	174	135	111	125	217	419
% de Sexe	9,3%	5,7%	4,4%	3,6%	4,1%	7,1%	13,7%
% de Grups d'edat	50,4%	49,0%	51,7%	48,3%	50,6%	44,6%	51,5%
% del total	4,7%	2,9%	2,2%	1,8%	2,1%	3,6%	7,0%
Dones	280	181	126	119	122	270	394
% de Sexe	9,5%	6,1%	4,3%	4,0%	4,1%	9,1%	13,3%
% de Grups d'edat	49,6%	51,0%	48,3%	51,7%	49,4%	55,4%	48,5%
% del total	4,7%	3,0%	2,1%	2,0%	2,0%	4,5%	6,6%
Total	565	355	261	230	247	487	813
% de Sexe	9,4%	5,9%	4,3%	3,8%	4,1%	8,1%	13,5%
% de Grups d'edat	100,0%	100,0%	100,0%	100,0%	100,0%	100,0%	100,0%
% del total	9,4%	5,9%	4,3%	3,8%	4,1%	8,1%	13,5%

Grups d'edat	35-39	40-44	45-49	50-54	55-59	60-64	65-69
Homes	430	287	187	151	109	122	96
% de Sexe	14,1%	9,4%	6,1%	4,9%	3,6%	4,0%	3,1%
% de Grups d'edat	54,3%	56,6%	56,0%	56,3%	52,9%	48,0%	45,9%
% del total	7,2%	4,8%	3,1%	2,5%	1,8%	2,0%	1,6%
Dones	362	220	147	117	97	132	113
% de Sexe	12,3%	7,5%	5,0%	4,0%	3,3%	4,5%	3,8%
% de Grups d'edat	45,7%	43,4%	44,0%	43,7%	47,1%	52,0%	54,1%
% del total	6,0%	3,7%	2,4%	1,9%	1,6%	2,2%	1,9%
Total	792	507	334	268	206	254	209
% de Sexe	13,2%	8,4%	5,6%	4,5%	3,4%	4,2%	3,5%
% de Grups d'edat	100,0%	100,0%	100,0%	100,0%	100,0%	100,0%	100,0%
% del total	13,2%	8,4%	5,6%	4,5%	3,4%	4,2%	3,5%

Grups d'edat	70-74	75-79	80-84	85-89	90-94	95i+	Total
Homes	82	67	34	22	4	0	3057
% de Sexe	2,7%	2,2%	1,1%	,7%	,1%	,0%	100,0%
% de Grups d'edat	47,7%	46,9%	35,1%	37,9%	36,4%	,0%	50,9%
% del total	1,4%	1,1%	,6%	,4%	,1%	,0%	50,9%
Dones	90	76	63	36	7	1	2953
% de Sexe	3,0%	2,6%	2,1%	1,2%	,2%	,0%	100,0%
% de Grups d'edat	52,3%	53,1%	64,9%	62,1%	63,6%	100,0%	49,1%
% del total	1,5%	1,3%	1,0%	,6%	,1%	,0%	49,1%
Total	172	143	97	58	11	1	6010
% de Sexe	2,9%	2,4%	1,6%	1,0%	,2%	,0%	100,0%
% de Grups d'edat	100,0%	100,0%	100,0%	100,0%	100,0%	100,0%	100,0%
% del total	2,9%	2,4%	1,6%	1,0%	,2%	,0%	100,0%

Font: Padró Municipal d'Habitants, dades provisionals, 1/1/2012

02.03.08.01. Piràmide d'edat Barri de Sales. Grups quinquennals.

**Piràmide de població. Grups quinquennals.
Barri de Sales**

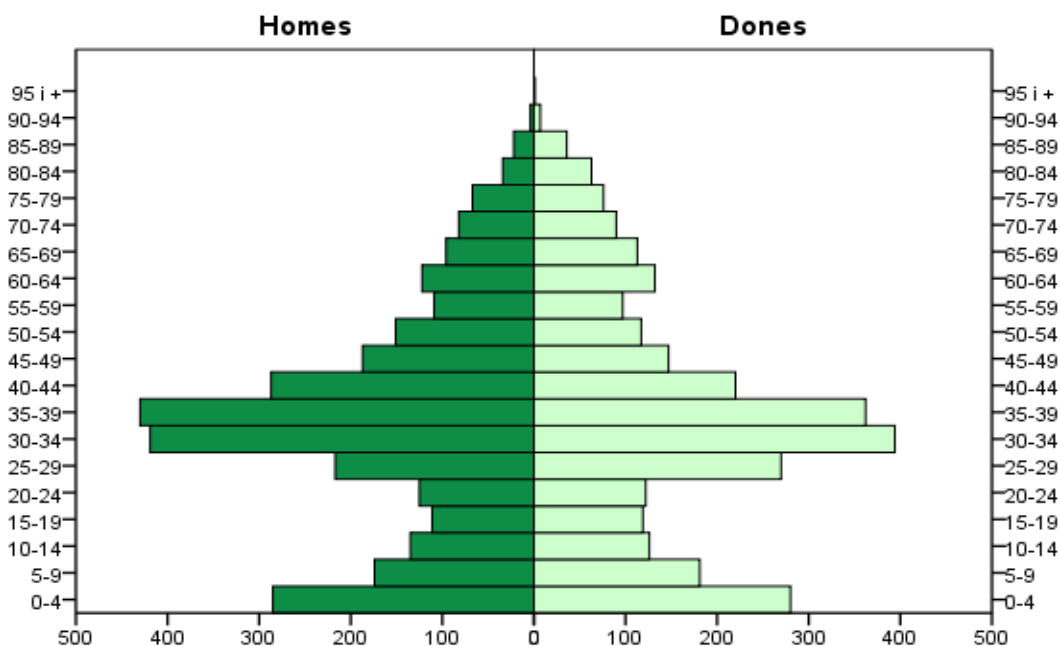

Font: Padró Municipal d'Habitants. Dades provisionals, 1/01/2012

Piràmide de població. Grups quinquennals.

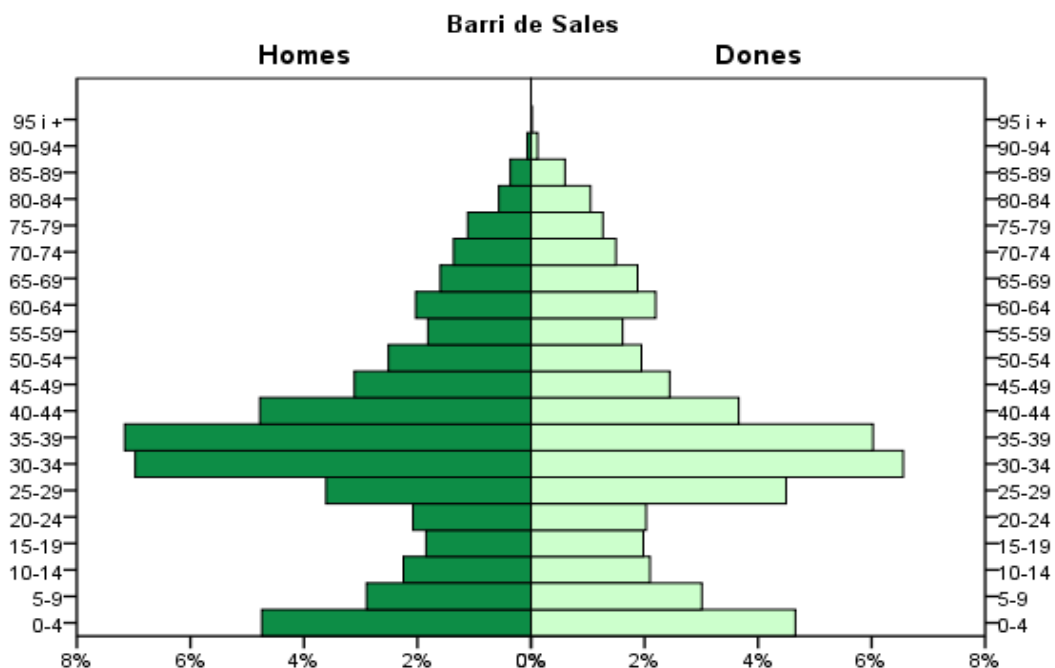

Font: Padró Municipal d'Habitants. Dades provisionals, 1/01/2012

02.03.09.

Distribució població Grup Sant Jordi per sexe i grup d'edat.

Grups quinquennals.

Grups d'edat	0-4	05-09	10-14	15-19	20-24	25-29	30-34
Homes	151	144	74	39	49	103	166
% de Sexe	9,4%	8,9%	4,6%	2,4%	3,0%	6,4%	10,3%
% de Grups d'edat	50,7%	55,8%	56,1%	47,6%	54,4%	42,7%	46,0%
% del total	4,7%	4,5%	2,3%	1,2%	1,5%	3,2%	5,1%
Dones	147	114	58	43	41	138	195
% de Sexe	9,1%	7,1%	3,6%	2,7%	2,5%	8,6%	12,1%
% de Grups d'edat	49,3%	44,2%	43,9%	52,4%	45,6%	57,3%	54,0%
% del total	4,6%	3,5%	1,8%	1,3%	1,3%	4,3%	6,0%
Total	298	258	132	82	90	241	361
% de Sexe	9,2%	8,0%	4,1%	2,5%	2,8%	7,5%	11,2%
% de Grups d'edat	100,0%	100,0%	100,0%	100,0%	100,0%	100,0%	100,0%
% del total	9,2%	8,0%	4,1%	2,5%	2,8%	7,5%	11,2%

Grups d'edat	35-39	40-44	45-49	50-54	55-59	60-64	65-69
Homes	256	174	106	76	42	62	64
% de Sexe	15,9%	10,8%	6,6%	4,7%	2,6%	3,8%	4,0%
% de Grups d'edat	52,5%	52,1%	53,0%	53,1%	44,7%	48,4%	50,0%
% del total	7,9%	5,4%	3,3%	2,4%	1,3%	1,9%	2,0%
Dones	232	160	94	67	52	66	64
% de Sexe	14,4%	9,9%	5,8%	4,2%	3,2%	4,1%	4,0%
% de Grups d'edat	47,5%	47,9%	47,0%	46,9%	55,3%	51,6%	50,0%
% del total	7,2%	5,0%	2,9%	2,1%	1,6%	2,0%	2,0%
Total	488	334	200	143	94	128	128
% de Sexe	15,1%	10,4%	6,2%	4,4%	2,9%	4,0%	4,0%
% de Grups d'edat	100,0%	100,0%	100,0%	100,0%	100,0%	100,0%	100,0%
% del total	15,1%	10,4%	6,2%	4,4%	2,9%	4,0%	4,0%

Grups d'edat	70-74	75-79	80-84	85-89	90-94	95i+	Total
Homes	34	36	23	7	6	0	1612
% de Sexe	2,1%	2,2%	1,4%	,4%	,4%	,0%	100,0%
% de Grups d'edat	49,3%	41,9%	41,8%	36,8%	33,3%	,0%	50,0%
% del total	1,1%	1,1%	,7%	,2%	,2%	,0%	50,0%
Dones	35	50	32	12	12	1	1613
% de Sexe	2,2%	3,1%	2,0%	,7%	,7%	,1%	100,0%
% de Grups d'edat	50,7%	58,1%	58,2%	63,2%	66,7%	100,0%	50,0%
% del total	1,1%	1,6%	1,0%	,4%	,4%	,0%	50,0%
Total	69	86	55	19	18	1	3225
% de Sexe	2,1%	2,7%	1,7%	,6%	,6%	,0%	100,0%
% de Grups d'edat	100,0%	100,0%	100,0%	100,0%	100,0%	100,0%	100,0%
% del total	2,1%	2,7%	1,7%	,6%	,6%	,0%	100,0%

Font: Padró Municipal d'Habitants, dades provisionals, 1/1/2012

02.03.09.

Distribució població Grup Sant Jordi per sexe i grup d'edat.

Grups quinquennals.

Grups d'edat	0-4	05-09	10-14	15-19	20-24	25-29	30-34
Homes	151	144	74	39	49	103	166
% de Sexe	9,4%	8,9%	4,6%	2,4%	3,0%	6,4%	10,3%
% de Grups d'edat	50,7%	55,8%	56,1%	47,6%	54,4%	42,7%	46,0%
% del total	4,7%	4,5%	2,3%	1,2%	1,5%	3,2%	5,1%
Dones	147	114	58	43	41	138	195
% de Sexe	9,1%	7,1%	3,6%	2,7%	2,5%	8,6%	12,1%
% de Grups d'edat	49,3%	44,2%	43,9%	52,4%	45,6%	57,3%	54,0%
% del total	4,6%	3,5%	1,8%	1,3%	1,3%	4,3%	6,0%
Total	298	258	132	82	90	241	361
% de Sexe	9,2%	8,0%	4,1%	2,5%	2,8%	7,5%	11,2%
% de Grups d'edat	100,0%	100,0%	100,0%	100,0%	100,0%	100,0%	100,0%
% del total	9,2%	8,0%	4,1%	2,5%	2,8%	7,5%	11,2%

Grups d'edat	35-39	40-44	45-49	50-54	55-59	60-64	65-69
Homes	256	174	106	76	42	62	64
% de Sexe	15,9%	10,8%	6,6%	4,7%	2,6%	3,8%	4,0%
% de Grups d'edat	52,5%	52,1%	53,0%	53,1%	44,7%	48,4%	50,0%
% del total	7,9%	5,4%	3,3%	2,4%	1,3%	1,9%	2,0%
Dones	232	160	94	67	52	66	64
% de Sexe	14,4%	9,9%	5,8%	4,2%	3,2%	4,1%	4,0%
% de Grups d'edat	47,5%	47,9%	47,0%	46,9%	55,3%	51,6%	50,0%
% del total	7,2%	5,0%	2,9%	2,1%	1,6%	2,0%	2,0%
Total	488	334	200	143	94	128	128
% de Sexe	15,1%	10,4%	6,2%	4,4%	2,9%	4,0%	4,0%
% de Grups d'edat	100,0%	100,0%	100,0%	100,0%	100,0%	100,0%	100,0%
% del total	15,1%	10,4%	6,2%	4,4%	2,9%	4,0%	4,0%

Grups d'edat	70-74	75-79	80-84	85-89	90-94	95i+	Total
Homes	34	36	23	7	6	0	1612
% de Sexe	2,1%	2,2%	1,4%	,4%	,4%	,0%	100,0%
% de Grups d'edat	49,3%	41,9%	41,8%	36,8%	33,3%	,0%	50,0%
% del total	1,1%	1,1%	,7%	,2%	,2%	,0%	50,0%
Dones	35	50	32	12	12	1	1613
% de Sexe	2,2%	3,1%	2,0%	,7%	,7%	,1%	100,0%
% de Grups d'edat	50,7%	58,1%	58,2%	63,2%	66,7%	100,0%	50,0%
% del total	1,1%	1,6%	1,0%	,4%	,4%	,0%	50,0%
Total	69	86	55	19	18	1	3225
% de Sexe	2,1%	2,7%	1,7%	,6%	,6%	,0%	100,0%
% de Grups d'edat	100,0%	100,0%	100,0%	100,0%	100,0%	100,0%	100,0%
% del total	2,1%	2,7%	1,7%	,6%	,6%	,0%	100,0%

Font: Padró Municipal d'Habitants, dades provisionals, 1/1/2012

02.03.09.01. Piràmide d'edat Grup Sant Jordi. Grups quinquennals.

Piràmide de població. Grups quinquennals.
Grup Sant Jordi

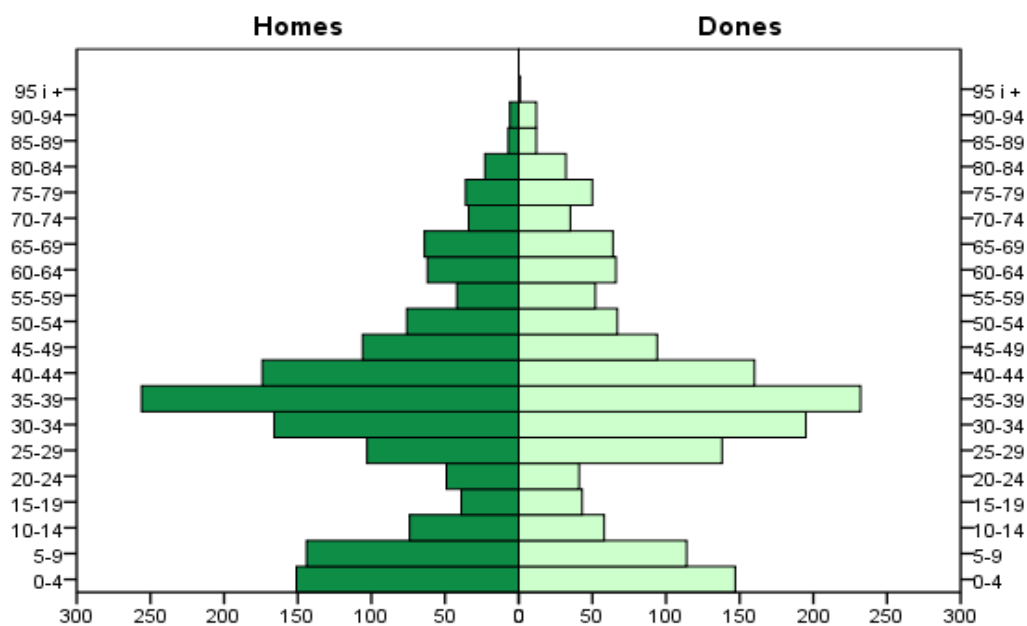

Font: Padró Municipal d'Habitants. Dades provisionals, 1/01/2012

Piràmide de població. Grups quinquennals.

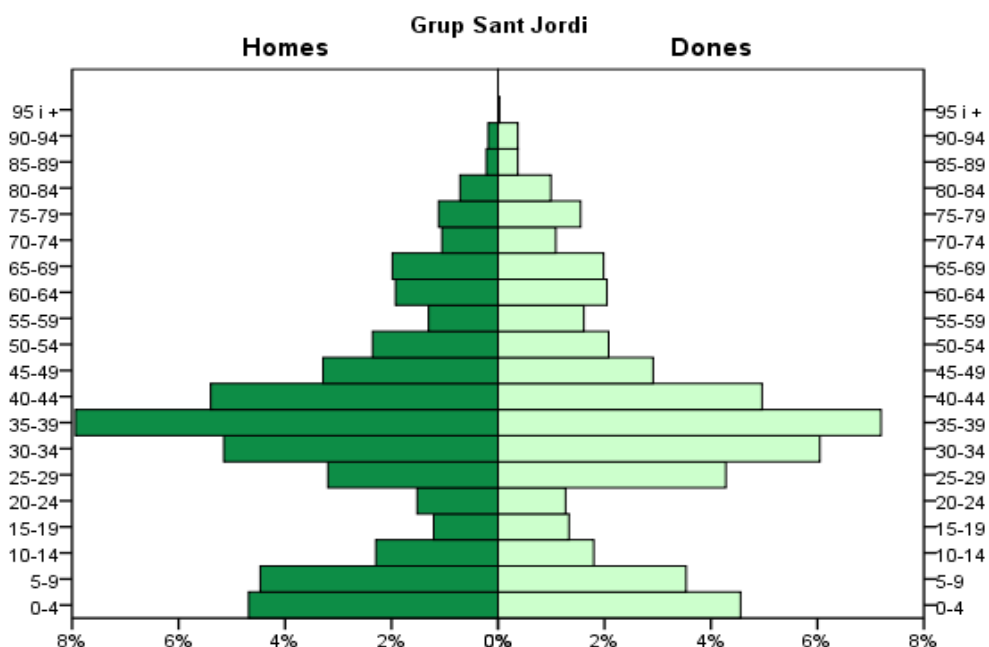

Font: Padró Municipal d'Habitants. Dades provisionals, 1/01/2012

02.03.10.

Distribució població Can Sellarés per sexe i grup d'edat.

Grups quinquennals.

Grups d'edat	0-4	05-09	10-14	15-19	20-24	25-29	30-34
Homes	127	101	74	88	100	114	157
% de Sexe	7,7%	6,1%	4,5%	5,3%	6,0%	6,9%	9,5%
% de Grups d'edat	55,2%	51,3%	49,7%	56,1%	51,3%	50,2%	53,6%
% del total	3,9%	3,1%	2,2%	2,7%	3,0%	3,5%	4,8%
Dones	103	96	75	69	95	113	136
% de Sexe	6,3%	5,9%	4,6%	4,2%	5,8%	6,9%	8,3%
% de Grups d'edat	44,8%	48,7%	50,3%	43,9%	48,7%	49,8%	46,4%
% del total	3,1%	2,9%	2,3%	2,1%	2,9%	3,4%	4,1%
Total	230	197	149	157	195	227	293
% de Sexe	7,0%	6,0%	4,5%	4,8%	5,9%	6,9%	8,9%
% de Grups d'edat	100,0%	100,0%	100,0%	100,0%	100,0%	100,0%	100,0%
% del total	7,0%	6,0%	4,5%	4,8%	5,9%	6,9%	8,9%

Grups d'edat	35-39	40-44	45-49	50-54	55-59	60-64	65-69
Homes	167	138	115	108	72	85	86
% de Sexe	10,1%	8,3%	7,0%	6,5%	4,4%	5,1%	5,2%
% de Grups d'edat	50,9%	52,1%	51,8%	51,9%	40,4%	45,2%	50,0%
% del total	5,1%	4,2%	3,5%	3,3%	2,2%	2,6%	2,6%
Dones	161	127	107	100	106	103	86
% de Sexe	9,8%	7,8%	6,5%	6,1%	6,5%	6,3%	5,3%
% de Grups d'edat	49,1%	47,9%	48,2%	48,1%	59,6%	54,8%	50,0%
% del total	4,9%	3,9%	3,3%	3,0%	3,2%	3,1%	2,6%
Total	328	265	222	208	178	188	172
% de Sexe	10,0%	8,1%	6,7%	6,3%	5,4%	5,7%	5,2%
% de Grups d'edat	100,0%	100,0%	100,0%	100,0%	100,0%	100,0%	100,0%
% del total	10,0%	8,1%	6,7%	6,3%	5,4%	5,7%	5,2%

Grups d'edat	70-74	75-79	80-84	85-89	90-94	95i+	Total
Homes	65	32	12	7	5	1	1654
% de Sexe	3,9%	1,9%	,7%	,4%	,3%	,1%	100,0%
% de Grups d'edat	46,4%	41,0%	32,4%	43,8%	50,0%	100,0%	50,3%
% del total	2,0%	1,0%	,4%	,2%	,2%	,0%	50,3%
Dones	75	46	25	9	5	0	1637
% de Sexe	4,6%	2,8%	1,5%	,5%	,3%	,0%	100,0%
% de Grups d'edat	53,6%	59,0%	67,6%	56,3%	50,0%	,0%	49,7%
% del total	2,3%	1,4%	,8%	,3%	,2%	,0%	49,7%
Total	140	78	37	16	10	1	3291
% de Sexe	4,3%	2,4%	1,1%	,5%	,3%	,0%	100,0%
% de Grups d'edat	100,0%	100,0%	100,0%	100,0%	100,0%	100,0%	100,0%
% del total	4,3%	2,4%	1,1%	,5%	,3%	,0%	100,0%

Font: Padró Municipal d'Habitants, dades provisionals, 1/1/2012

02.03.10.01. Piràmide d'edat San Sellarés. Grups quinquennals.

Piràmide de població. Grups quinquennals.

Can Sellarés

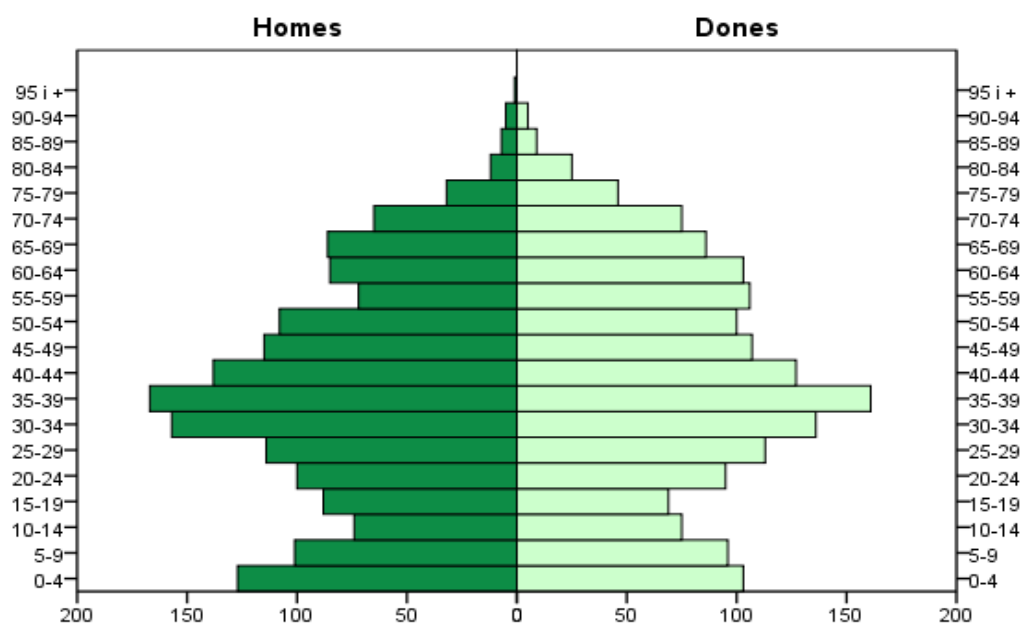

Font: Padró Municipal d'Habitants. Dades provisionals, 1/01/2012

Piràmide de població. Grups quinquennals.

Can Sellarés

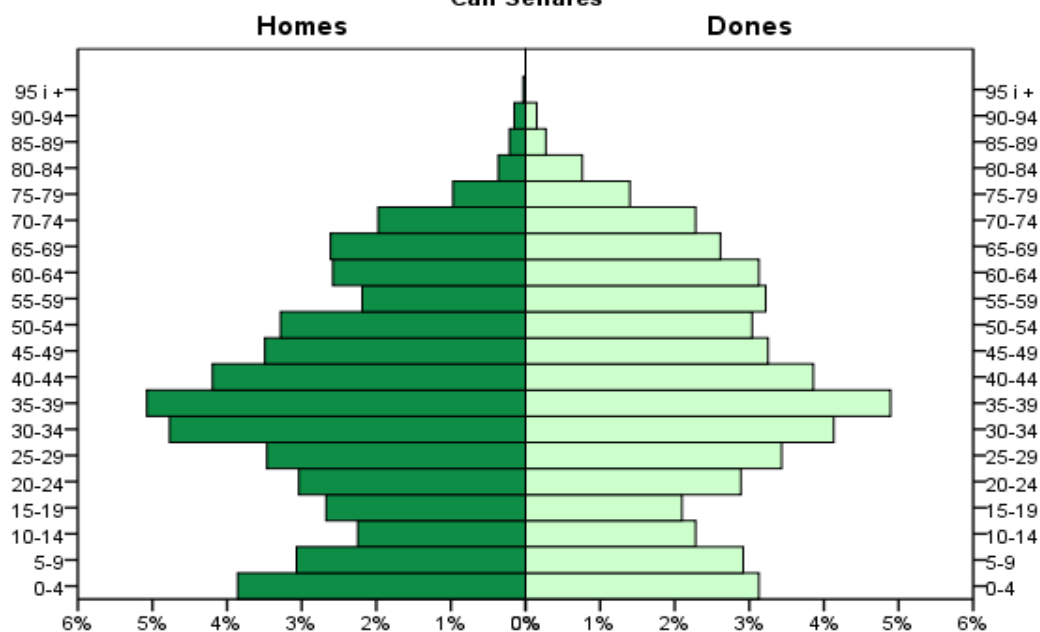

Font: Padró Municipal d'Habitants. Dades provisionals, 1/01/2012

02.03.11.

Distribució població el Poblat Roca per sexe i grup d'edat.

Grups quinquennals.

Grups d'edat	0-4	05-09	10-14	15-19	20-24	25-29	30-34
Homes	85	59	53	48	61	87	117
% de Sexe	7,0%	4,9%	4,4%	3,9%	5,0%	7,2%	9,6%
% de Grups d'edat	55,6%	59,6%	52,0%	51,6%	52,1%	46,0%	50,9%
% del total	3,5%	2,4%	2,2%	2,0%	2,5%	3,6%	4,8%
Dones	68	40	49	45	56	102	113
% de Sexe	5,6%	3,3%	4,1%	3,7%	4,7%	8,5%	9,4%
% de Grups d'edat	44,4%	40,4%	48,0%	48,4%	47,9%	54,0%	49,1%
% del total	2,8%	1,7%	2,0%	1,9%	2,3%	4,2%	4,7%
Total	153	99	102	93	117	189	230
% de Sexe	6,3%	4,1%	4,2%	3,8%	4,8%	7,8%	9,5%
% de Grups d'edat	100,0%	100,0%	100,0%	100,0%	100,0%	100,0%	100,0%
% del total	6,3%	4,1%	4,2%	3,8%	4,8%	7,8%	9,5%

Grups d'edat	35-39	40-44	45-49	50-54	55-59	60-64	65-69
Homes	143	92	86	89	69	38	32
% de Sexe	11,8%	7,6%	7,1%	7,3%	5,7%	3,1%	2,6%
% de Grups d'edat	57,9%	52,3%	49,1%	52,7%	48,6%	42,7%	40,5%
% del total	5,9%	3,8%	3,6%	3,7%	2,9%	1,6%	1,3%
Dones	104	84	89	80	73	51	47
% de Sexe	8,6%	7,0%	7,4%	6,6%	6,1%	4,2%	3,9%
% de Grups d'edat	42,1%	47,7%	50,9%	47,3%	51,4%	57,3%	59,5%
% del total	4,3%	3,5%	3,7%	3,3%	3,0%	2,1%	1,9%
Total	247	176	175	169	142	89	79
% de Sexe	10,2%	7,3%	7,2%	7,0%	5,9%	3,7%	3,3%
% de Grups d'edat	100,0%	100,0%	100,0%	100,0%	100,0%	100,0%	100,0%
% del total	10,2%	7,3%	7,2%	7,0%	5,9%	3,7%	3,3%

Grups d'edat	70-74	75-79	80-84	85-89	90-94	95i+	Total
Homes	47	55	41	13	1	0	1216
% de Sexe	3,9%	4,5%	3,4%	1,1%	,1%	,0%	100,0%
% de Grups d'edat	44,3%	38,2%	50,6%	52,0%	33,3%	,0%	50,2%
% del total	1,9%	2,3%	1,7%	,5%	,0%	,0%	50,2%
Dones	59	89	40	12	2	1	1204
% de Sexe	4,9%	7,4%	3,3%	1,0%	,2%	,1%	100,0%
% de Grups d'edat	55,7%	61,8%	49,4%	48,0%	66,7%	100,0%	49,8%
% del total	2,4%	3,7%	1,7%	,5%	,1%	,0%	49,8%
Total	106	144	81	25	3	1	2420
% de Sexe	4,4%	6,0%	3,3%	1,0%	,1%	,0%	100,0%
% de Grups d'edat	100,0%	100,0%	100,0%	100,0%	100,0%	100,0%	100,0%
% del total	4,4%	6,0%	3,3%	1,0%	,1%	,0%	100,0%

Font: Padró Municipal d'Habitants, dades provisionals, 1/1/2012

02.03.11.01. Piràmide d'edat El Poblat Roca. Grups quinquennals.

Piràmide de població. Grups quinquennals.

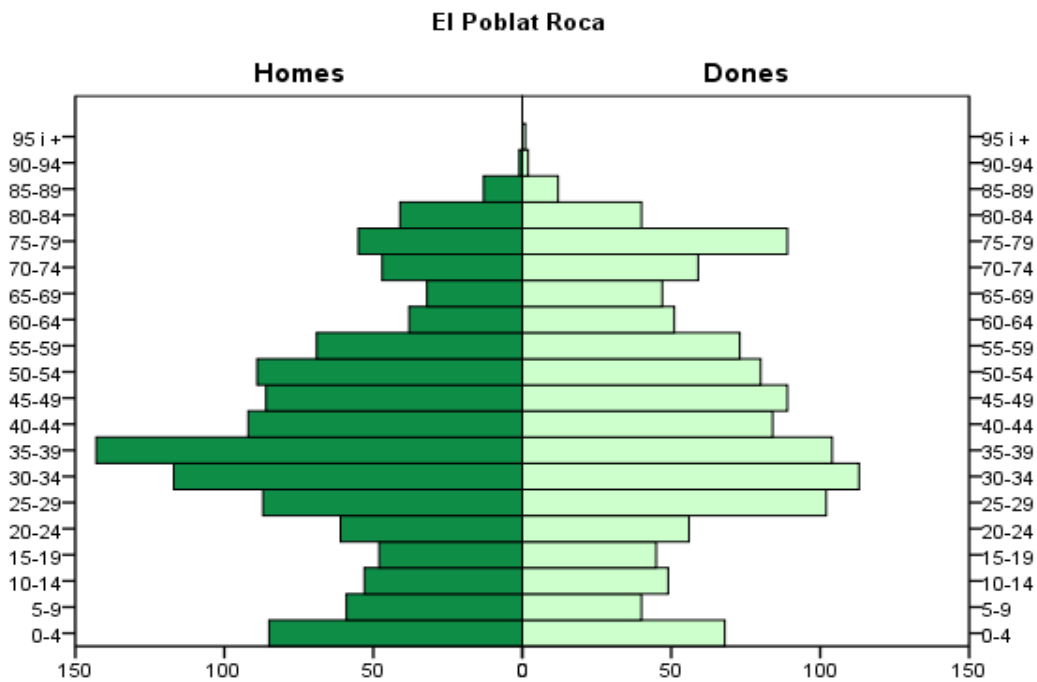

Font: Padró Municipal d'Habitants. Dades provisionals, 1/01/2012

Piràmide de població. Grups quinquennals.

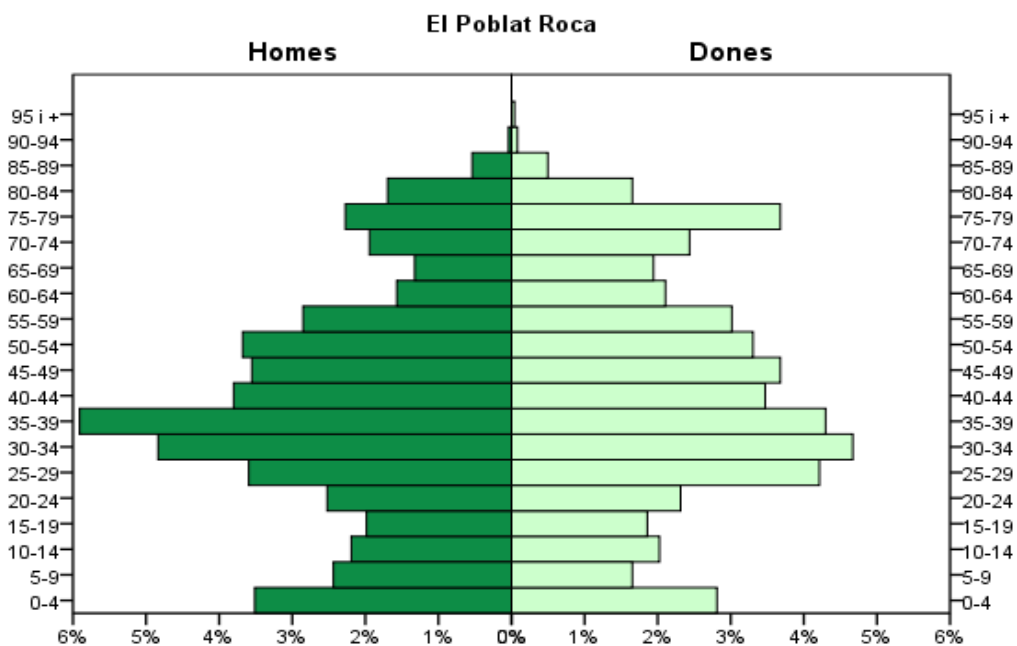

Font: Padró Municipal d'Habitants. Dades provisionals, 1/01/2012

02.03.12.

Distribució població Can Palmer-Can Batllori per sexe i grup d'edat.

Grups quinquennals.

Grups d'edat	0-4	05-09	10-14	15-19	20-24	25-29	30-34
Homes	72	106	146	102	103	93	89
% de Sexe	4,1%	6,0%	8,3%	5,8%	5,8%	5,3%	5,0%
% de Grups d'edat	49,0%	52,5%	52,9%	50,5%	53,9%	56,4%	44,3%
% del total	2,0%	3,0%	4,1%	2,9%	2,9%	2,6%	2,5%
Dones	75	96	130	100	88	72	112
% de Sexe	4,2%	5,4%	7,3%	5,6%	4,9%	4,0%	6,3%
% de Grups d'edat	51,0%	47,5%	47,1%	49,5%	46,1%	43,6%	55,7%
% del total	2,1%	2,7%	3,7%	2,8%	2,5%	2,0%	3,2%
Total	147	202	276	202	191	165	201
% de Sexe	4,1%	5,7%	7,8%	5,7%	5,4%	4,7%	5,7%
% de Grups d'edat	100,0%	100,0%	100,0%	100,0%	100,0%	100,0%	100,0%
% del total	4,1%	5,7%	7,8%	5,7%	5,4%	4,7%	5,7%

Grups d'edat	35-39	40-44	45-49	50-54	55-59	60-64	65-69
Homes	129	163	185	150	116	75	67
% de Sexe	7,3%	9,2%	10,5%	8,5%	6,6%	4,2%	3,8%
% de Grups d'edat	50,8%	46,3%	51,7%	49,5%	53,7%	44,9%	48,9%
% del total	3,6%	4,6%	5,2%	4,2%	3,3%	2,1%	1,9%
Dones	125	189	173	153	100	92	70
% de Sexe	7,0%	10,6%	9,7%	8,6%	5,6%	5,2%	3,9%
% de Grups d'edat	49,2%	53,7%	48,3%	50,5%	46,3%	55,1%	51,1%
% del total	3,5%	5,3%	4,9%	4,3%	2,8%	2,6%	2,0%
Total	254	352	358	303	216	167	137
% de Sexe	7,2%	9,9%	10,1%	8,5%	6,1%	4,7%	3,9%
% de Grups d'edat	100,0%	100,0%	100,0%	100,0%	100,0%	100,0%	100,0%
% del total	7,2%	9,9%	10,1%	8,5%	6,1%	4,7%	3,9%

Grups d'edat	70-74	75-79	80-84	85-89	90-94	95i+	Total
Homes	65	50	33	20	3	0	1767
% de Sexe	3,7%	2,8%	1,9%	1,1%	,2%	,0%	100,0%
% de Grups d'edat	46,4%	45,0%	44,0%	54,1%	27,3%	,0%	49,8%
% del total	1,8%	1,4%	,9%	,6%	,1%	,0%	49,8%
Dones	75	61	42	17	8	1	1779
% de Sexe	4,2%	3,4%	2,4%	1,0%	,4%	,1%	100,0%
% de Grups d'edat	53,6%	55,0%	56,0%	45,9%	72,7%	100,0%	50,2%
% del total	2,1%	1,7%	1,2%	,5%	,2%	,0%	50,2%
Total	140	111	75	37	11	1	3546
% de Sexe	3,9%	3,1%	2,1%	1,0%	,3%	,0%	100,0%
% de Grups d'edat	100,0%	100,0%	100,0%	100,0%	100,0%	100,0%	100,0%
% del total	3,9%	3,1%	2,1%	1,0%	,3%	,0%	100,0%

Font: Padró Municipal d'Habitants, dades provisionals, 1/1/2012

02.03.12.01. Piràmide d'edat Can Palmer-Can Batllori. Grups quinquennals.

Piràmide de població. Grups quinquennals.

Can Palmer-Can Batllori

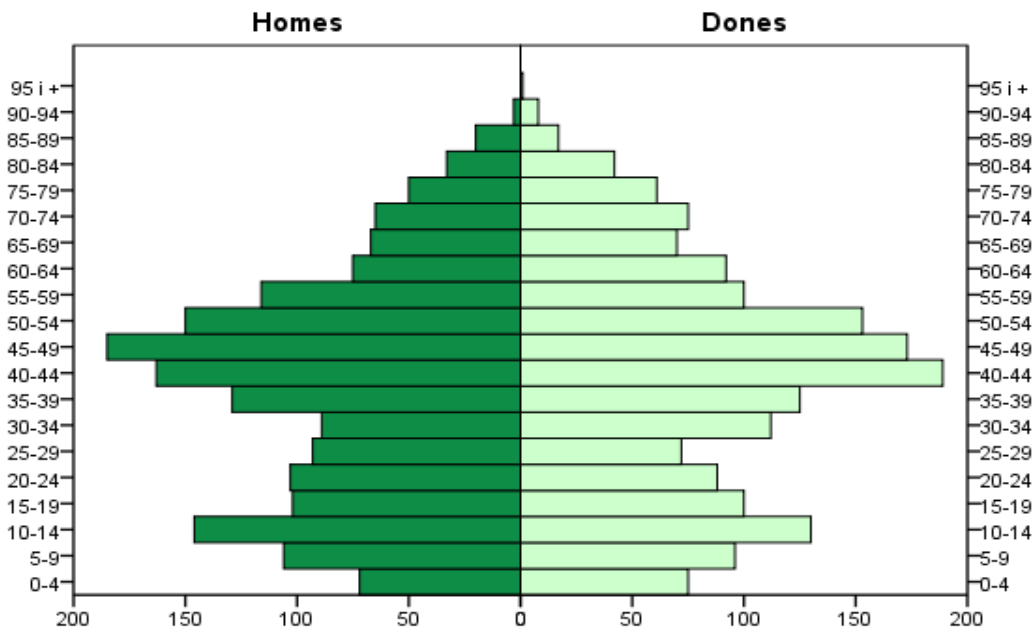

Font: Padró Municipal d'Habitants. Dades provisionals, 1/01/2012

Piràmide de població. Grups quinquennals.

Can Palmer-Can Batllori

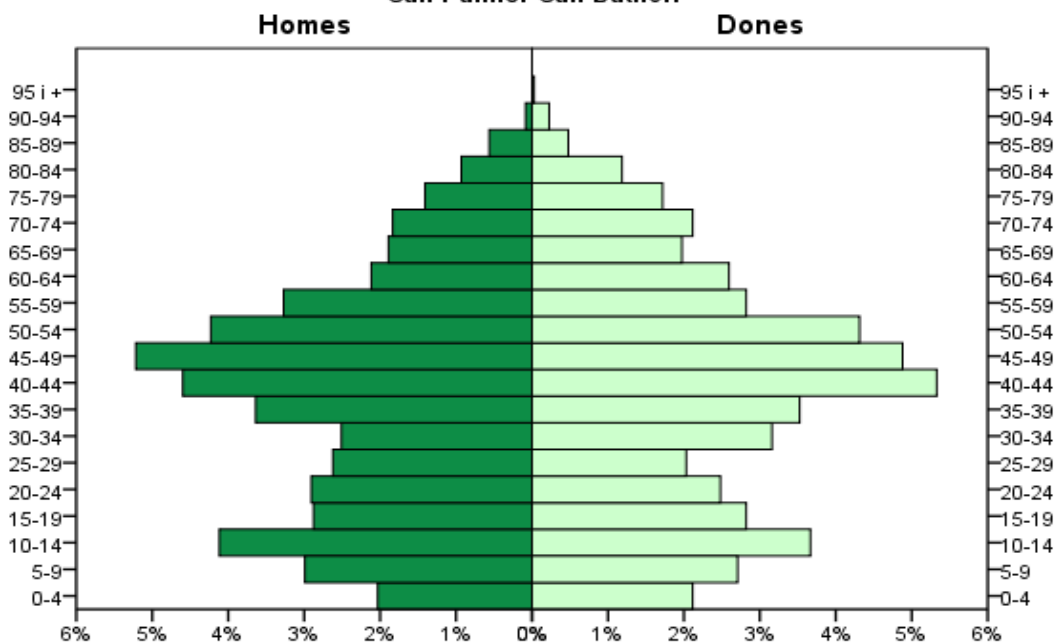

Font: Padró Municipal d'Habitants. Dades provisionals, 1/01/2012

02.03.13.

Distribució població Alba-Rosa-Can Guardiola per sexe i grup d'edat.

Grups quinquennals.

Grups d'edat	0-4	05-09	10-14	15-19	20-24	25-29	30-34
Homes	177	186	109	116	92	72	154
% de Sexe	8,1%	8,5%	5,0%	5,3%	4,2%	3,3%	7,0%
% de Grups d'edat	48,8%	51,2%	48,2%	52,5%	55,4%	44,4%	47,2%
% del total	4,0%	4,2%	2,5%	2,6%	2,1%	1,6%	3,5%
Dones	186	177	117	105	74	90	172
% de Sexe	8,3%	7,9%	5,2%	4,7%	3,3%	4,0%	7,7%
% de Grups d'edat	51,2%	48,8%	51,8%	47,5%	44,6%	55,6%	52,8%
% del total	4,2%	4,0%	2,6%	2,4%	1,7%	2,0%	3,9%
Total	363	363	226	221	166	162	326
% de Sexe	8,2%	8,2%	5,1%	5,0%	3,7%	3,7%	7,3%
% de Grups d'edat	100,0%	100,0%	100,0%	100,0%	100,0%	100,0%	100,0%
% del total	8,2%	8,2%	5,1%	5,0%	3,7%	3,7%	7,3%

Grups d'edat	35-39	40-44	45-49	50-54	55-59	60-64	65-69
Homes	259	250	172	138	121	99	93
% de Sexe	11,8%	11,4%	7,9%	6,3%	5,5%	4,5%	4,3%
% de Grups d'edat	48,4%	54,2%	51,3%	46,5%	52,2%	51,8%	52,0%
% del total	5,8%	5,6%	3,9%	3,1%	2,7%	2,2%	2,1%
Dones	276	211	163	159	111	92	86
% de Sexe	12,3%	9,4%	7,3%	7,1%	4,9%	4,1%	3,8%
% de Grups d'edat	51,6%	45,8%	48,7%	53,5%	47,8%	48,2%	48,0%
% del total	6,2%	4,8%	3,7%	3,6%	2,5%	2,1%	1,9%
Total	535	461	335	297	232	191	179
% de Sexe	12,1%	10,4%	7,6%	6,7%	5,2%	4,3%	4,0%
% de Grups d'edat	100,0%	100,0%	100,0%	100,0%	100,0%	100,0%	100,0%
% del total	12,1%	10,4%	7,6%	6,7%	5,2%	4,3%	4,0%

Grups d'edat	70-74	75-79	80-84	85-89	90-94	95i+	Total
Homes	54	43	32	14	6	1	2188
% de Sexe	2,5%	2,0%	1,5%	,6%	,3%	,0%	100,0%
% de Grups d'edat	47,4%	41,3%	42,1%	29,2%	24,0%	8,3%	49,3%
% del total	1,2%	1,0%	,7%	,3%	,1%	,0%	49,3%
Dones	60	61	44	34	19	11	2248
% de Sexe	2,7%	2,7%	2,0%	1,5%	,8%	,5%	100,0%
% de Grups d'edat	52,6%	58,7%	57,9%	70,8%	76,0%	91,7%	50,7%
% del total	1,4%	1,4%	1,0%	,8%	,4%	,2%	50,7%
Total	114	104	76	48	25	12	4436
% de Sexe	2,6%	2,3%	1,7%	1,1%	,6%	,3%	100,0%
% de Grups d'edat	100,0%	100,0%	100,0%	100,0%	100,0%	100,0%	100,0%
% del total	2,6%	2,3%	1,7%	1,1%	,6%	,3%	100,0%

Font: Padró Municipal d'Habitants, dades provisionals, 1/1/2012

02.03.13.01. Piràmide d'edat Alba-Rosa-Can Guardiola. Grups quinquennals.

Piràmide de població. Grups quinquennals.

L'Alba-Rosa-Can Guardiola

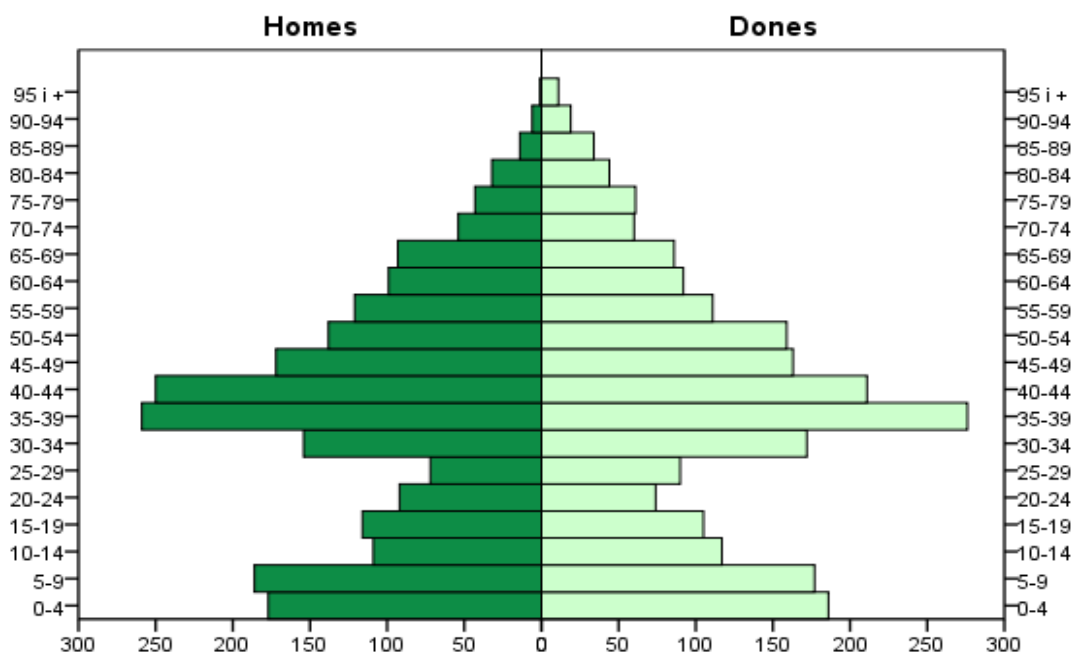

Font: Padró Municipal d'Habitants. Dades provisionals, 1/01/2012

Piràmide de població. Grups quinquennals.

L'Alba-Rosa-Can Guardiola

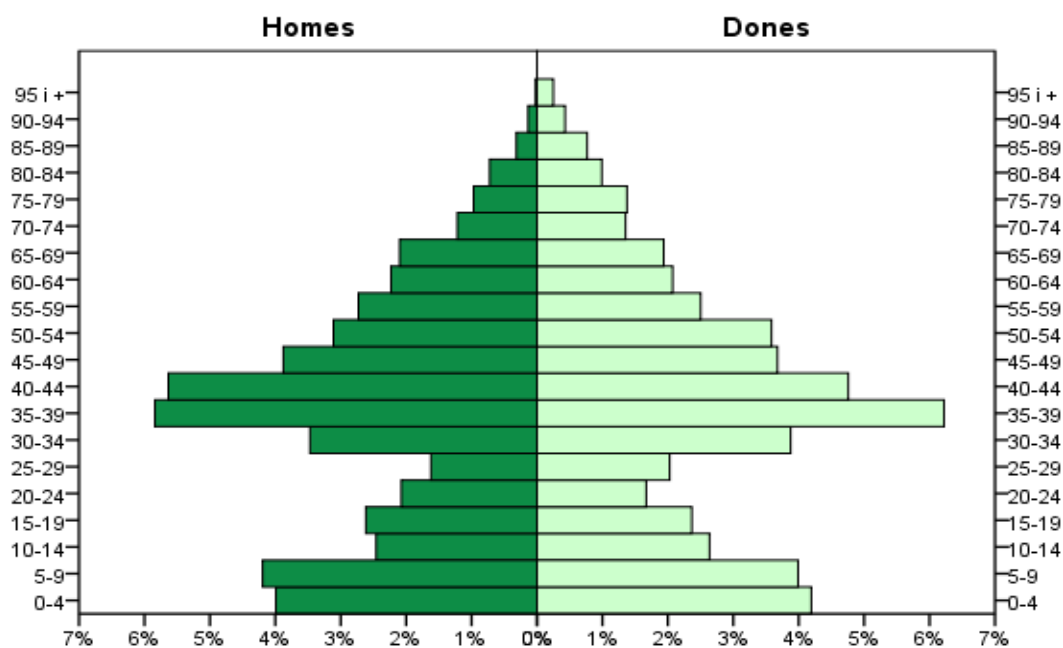

Font: Padró Municipal d'Habitants. Dades provisionals, 1/01/2012

02.03.14.

Distribució població El Torrent Ballester per sexe i grup d'edat.

Grups quinquennals.

Grups d'edat	0-4	05-09	10-14	15-19	20-24	25-29	30-34
Homes	166	214	186	138	111	107	121
% de Sexe	6,6%	8,5%	7,4%	5,5%	4,4%	4,3%	4,8%
% de Grups d'edat	52,9%	50,6%	52,4%	51,5%	46,6%	52,5%	44,3%
% del total	3,3%	4,2%	3,7%	2,7%	2,2%	2,1%	2,4%
Dones	148	209	169	130	127	97	152
% de Sexe	5,8%	8,2%	6,6%	5,1%	5,0%	3,8%	6,0%
% de Grups d'edat	47,1%	49,4%	47,6%	48,5%	53,4%	47,5%	55,7%
% del total	2,9%	4,1%	3,3%	2,6%	2,5%	1,9%	3,0%
Total	314	423	355	268	238	204	273
% de Sexe	6,2%	8,4%	7,0%	5,3%	4,7%	4,0%	5,4%
% de Grups d'edat	100,0%	100,0%	100,0%	100,0%	100,0%	100,0%	100,0%
% del total	6,2%	8,4%	7,0%	5,3%	4,7%	4,0%	5,4%

Grups d'edat	35-39	40-44	45-49	50-54	55-59	60-64	65-69
Homes	268	344	229	155	129	108	87
% de Sexe	10,7%	13,7%	9,1%	6,2%	5,1%	4,3%	3,5%
% de Grups d'edat	46,5%	54,2%	49,2%	51,3%	49,6%	46,8%	47,0%
% del total	5,3%	6,8%	4,5%	3,1%	2,5%	2,1%	1,7%
Dones	308	291	236	147	131	123	98
% de Sexe	12,1%	11,4%	9,3%	5,8%	5,1%	4,8%	3,8%
% de Grups d'edat	53,5%	45,8%	50,8%	48,7%	50,4%	53,2%	53,0%
% del total	6,1%	5,7%	4,7%	2,9%	2,6%	2,4%	1,9%
Total	576	635	465	302	260	231	185
% de Sexe	11,4%	12,5%	9,2%	6,0%	5,1%	4,6%	3,7%
% de Grups d'edat	100,0%	100,0%	100,0%	100,0%	100,0%	100,0%	100,0%
% del total	11,4%	12,5%	9,2%	6,0%	5,1%	4,6%	3,7%

Grups d'edat	70-74	75-79	80-84	85-89	90-94	95i+	Total
Homes	72	44	23	9	1	1	2513
% de Sexe	2,9%	1,8%	,9%	,4%	,0%	,0%	100,0%
% de Grups d'edat	52,9%	44,9%	42,6%	30,0%	8,3%	50,0%	49,7%
% del total	1,4%	,9%	,5%	,2%	,0%	,0%	49,7%
Dones	64	54	31	21	11	1	2548
% de Sexe	2,5%	2,1%	1,2%	,8%	,4%	,0%	100,0%
% de Grups d'edat	47,1%	55,1%	57,4%	70,0%	91,7%	50,0%	50,3%
% del total	1,3%	1,1%	,6%	,4%	,2%	,0%	50,3%
Total	136	98	54	30	12	2	5061
% de Sexe	2,7%	1,9%	1,1%	,6%	,2%	,0%	100,0%
% de Grups d'edat	100,0%	100,0%	100,0%	100,0%	100,0%	100,0%	100,0%
% del total	2,7%	1,9%	1,1%	,6%	,2%	,0%	100,0%

Font: Padró Municipal d'Habitants, dades provisionals, 1/1/2012

02.03.14.01. Piràmide d'edat El Torrent Ballester. Grups quinquennals.

Piràmide de població. Grups quinquennals. El Torrent Ballester

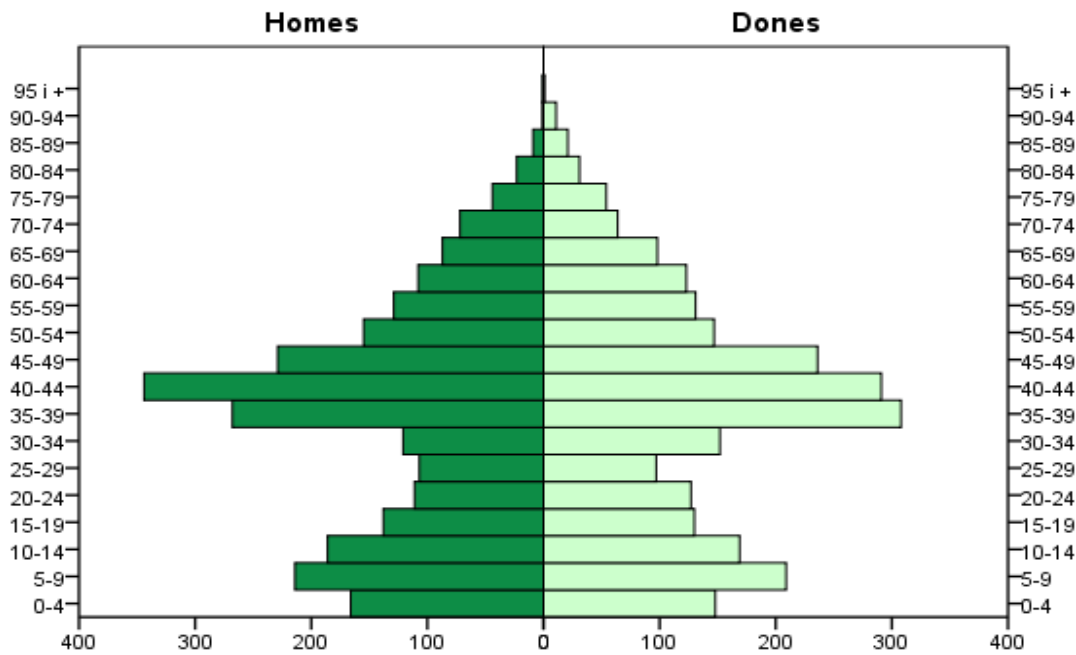

Font: Padró Municipal d'Habitants. Dades provisionals, 1/01/2012

Piràmide de població. Grups quinquennals.

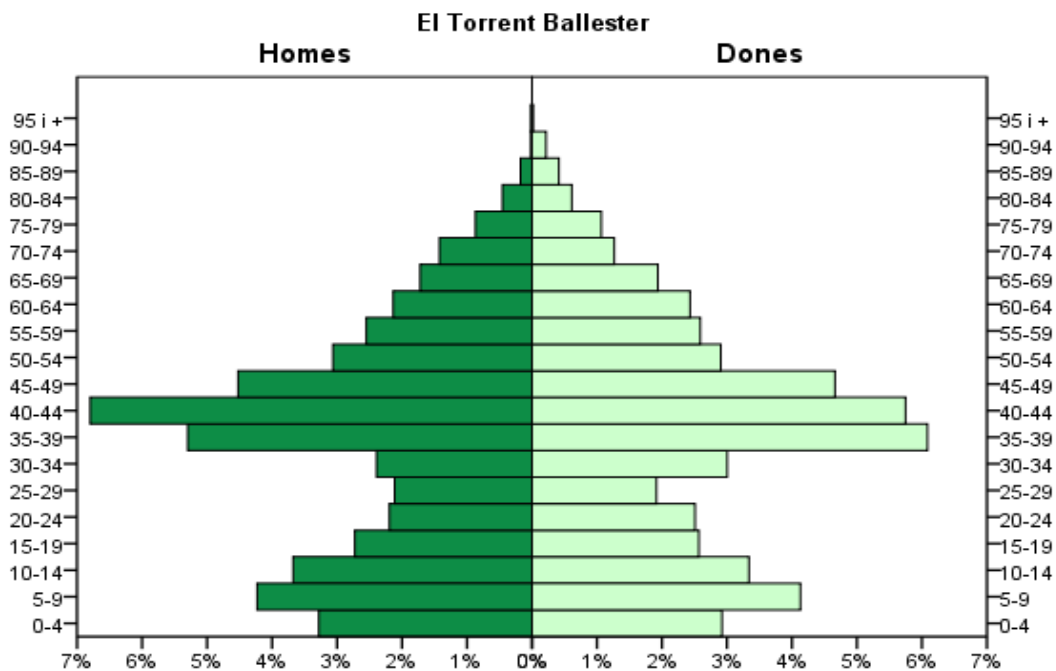

Font: Padró Municipal d'Habitants. Dades provisionals, 1/01/2012

02.03.15.

Distribució població Mas Ratés per sexe i grup d'edat.

Grups quinquennals.

Grups d'edat	0-4	05-09	10-14	15-19	20-24	25-29	30-34
Homes	57	63	51	48	79	69	83
% de Sexe	5,1%	5,6%	4,5%	4,3%	7,0%	6,1%	7,4%
% de Grups d'edat	52,8%	52,9%	47,7%	45,3%	49,7%	46,9%	51,6%
% del total	2,5%	2,8%	2,2%	2,1%	3,5%	3,0%	3,6%
Dones	51	56	56	58	80	78	78
% de Sexe	4,4%	4,8%	4,8%	5,0%	6,9%	6,7%	6,7%
% de Grups d'edat	47,2%	47,1%	52,3%	54,7%	50,3%	53,1%	48,4%
% del total	2,2%	2,4%	2,4%	2,5%	3,5%	3,4%	3,4%
Total	108	119	107	106	159	147	161
% de Sexe	4,7%	5,2%	4,7%	4,6%	7,0%	6,4%	7,0%
% de Grups d'edat	100,0%	100,0%	100,0%	100,0%	100,0%	100,0%	100,0%
% del total	4,7%	5,2%	4,7%	4,6%	7,0%	6,4%	7,0%

Grups d'edat	35-39	40-44	45-49	50-54	55-59	60-64	65-69
Homes	79	110	81	92	66	73	66
% de Sexe	7,0%	9,8%	7,2%	8,2%	5,9%	6,5%	5,9%
% de Grups d'edat	44,1%	52,6%	49,4%	52,6%	45,2%	45,9%	50,4%
% del total	3,5%	4,8%	3,5%	4,0%	2,9%	3,2%	2,9%
Dones	100	99	83	83	80	86	65
% de Sexe	8,6%	8,5%	7,1%	7,1%	6,9%	7,4%	5,6%
% de Grups d'edat	55,9%	47,4%	50,6%	47,4%	54,8%	54,1%	49,6%
% del total	4,4%	4,3%	3,6%	3,6%	3,5%	3,8%	2,8%
Total	179	209	164	175	146	159	131
% de Sexe	7,8%	9,1%	7,2%	7,7%	6,4%	7,0%	5,7%
% de Grups d'edat	100,0%	100,0%	100,0%	100,0%	100,0%	100,0%	100,0%
% del total	7,8%	9,1%	7,2%	7,7%	6,4%	7,0%	5,7%

Grups d'edat	70-74	75-79	80-84	85-89	90-94	95	Total
Homes	55	23	18	7	1	2	1123
% de Sexe	4,9%	2,0%	1,6%	,6%	,1%	,2%	100,0%
% de Grups d'edat	56,1%	41,8%	54,5%	36,8%	16,7%	33,3%	49,1%
% del total	2,4%	1,0%	,8%	,3%	,0%	,1%	49,1%
Dones	43	32	15	12	5	4	1164
% de Sexe	3,7%	2,7%	1,3%	1,0%	,4%	,3%	100,0%
% de Grups d'edat	43,9%	58,2%	45,5%	63,2%	83,3%	66,7%	50,9%
% del total	1,9%	1,4%	,7%	,5%	,2%	,2%	50,9%
Total	98	55	33	19	6	6	2287
% de Sexe	4,3%	2,4%	1,4%	,8%	,3%	,3%	100,0%
% de Grups d'edat	100,0%	100,0%	100,0%	100,0%	100,0%	100,0%	100,0%
% del total	4,3%	2,4%	1,4%	,8%	,3%	,3%	100,0%

Font: Padró Municipal d'Habitants, dades provisionals, 1/1/2012

02.03.15.01. Piràmide d'edat Mas Ratés. Grups quinquennals.

Piràmide de població. Grups quinquennals.
El Mas Ratés

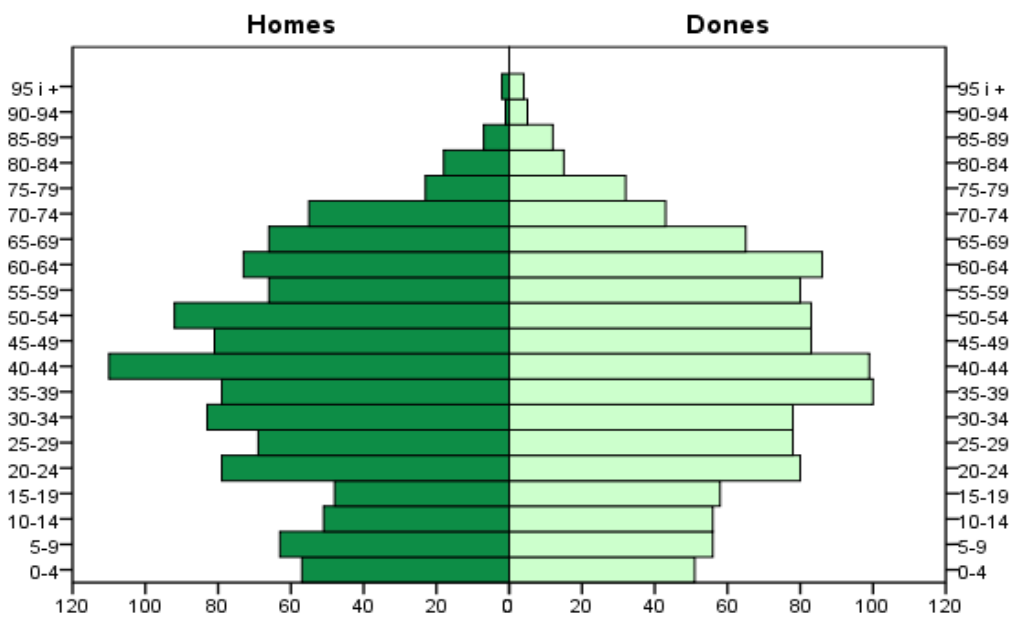

Font: Padró Municipal d'Habitants. Dades provisionals, 1/01/2012

Piràmide de població. Grups quinquennals.

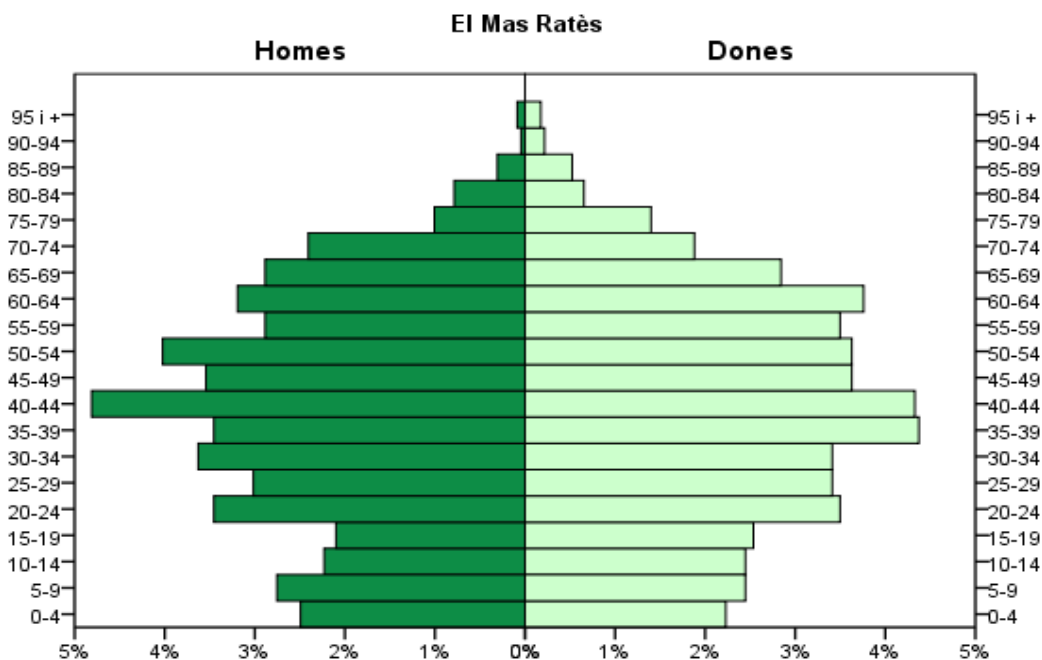

Font: Padró Municipal d'Habitants. Dades provisionals, 1/01/2012

02.03.16

Estructura d'edats

Barri censals. Grans Grups.

CODI	BARRIS CENSALS	0-14	15-29	30-44	45-59	60-74	75-89	90 i+	TOTAL
1	Barri Antic	514	579	975	756	549	285	27	3.685
2	L'Eixample Centre	1.917	2.060	3.410	2.215	1.738	797	60	12.197
3	La Montserratina	935	941	1.640	922	806	377	20	5.641
4	El Ginestar	1.431	1.065	2.221	1.424	632	218	20	7.011
5	La Torre-Roja-Campreciós	1.162	1.026	1.807	1.331	838	318	36	6.518
6	Barri de Sales	1.181	964	2.112	808	635	298	12	6.010
7	Grup Sant Jordi	688	413	1.183	437	325	160	19	3.225
8	Can Sellarés	576	579	886	608	500	131	11	3.291
9	El Poblat Roca	354	399	653	486	274	250	4	2.420
10	Can Palmer-Can Batllori	625	558	807	877	444	223	12	3.546
11	L'Alba-Rosa-Can Guardiola	952	549	1.322	864	484	228	37	4.436
12	El Torrent Ballester	1.092	710	1.484	1.027	552	182	14	5.061
13	El Mas Ratés	334	412	549	485	388	107	12	2.287
TOTAL		11.761	10.255	19.049	12.240	8.165	3.574	284	65.328

CODI	BARRIS CENSALS	0-14	15-29	30-44	45-59	60-74	75-89	90 i+	TOTAL
1	Barri Antic	4,37	5,65	5,12	6,18	6,72	7,97	9,51	5,64
2	L'Eixample Centre	16,30	20,09	17,90	18,10	21,29	22,30	21,13	18,67
3	La Montserratina	7,95	9,18	8,61	7,53	9,87	10,55	7,04	8,63
4	El Ginestar	12,17	10,39	11,66	11,63	7,74	6,10	7,04	10,73
5	La Torre-Roja-Campreciós	9,88	10,00	9,49	10,87	10,26	8,90	12,68	9,98
6	Barri de Sales	10,04	9,40	11,09	6,60	7,78	8,34	4,23	9,20
7	Grup Sant Jordi	5,85	4,03	6,21	3,57	3,98	4,48	6,69	4,94
8	Can Sellarés	4,90	5,65	4,65	4,97	6,12	3,67	3,87	5,04
9	El Poblat Roca	3,01	3,89	3,43	3,97	3,36	6,99	1,41	3,70
10	Can Palmer-Can Batllori	5,31	5,44	4,24	7,17	5,44	6,24	4,23	5,43
11	L'Alba-Rosa-Can Guardiola	8,09	5,35	6,94	7,06	5,93	6,38	13,03	6,79
12	El Torrent Ballester	9,28	6,92	7,79	8,39	6,76	5,09	4,93	7,75
13	El Mas Ratés	2,84	4,02	2,88	3,96	4,75	2,99	4,23	3,50
TOTAL		100	100	100	100	100	100	100	100

02.03.17**Estructura d'edats****Districtes de participació ciutadana. Grups quinquennals i sexe.**

Edat	Districte 1			Districte 2			Districte 3		
	Homes	Dones	Total	Homes	Dones	Total	Homes	Dones	Total
0-4	832	822	1.654	786	781	1.567	627	580	1.207
5-9	733	649	1.382	700	659	1.359	666	618	1.284
10-14	510	477	987	614	599	1.213	568	540	1.108
15-19	441	440	881	588	549	1.137	492	449	941
20-24	452	439	891	649	662	1.311	467	440	907
25-29	661	766	1.427	864	949	1.813	473	474	947
30-34	1.112	1.138	2.250	1.272	1.182	2.454	638	685	1.323
35-39	1.387	1.239	2.626	1.234	1.138	2.372	966	974	1.940
40-44	1.053	947	2.000	1.140	1.055	2.195	987	902	1.889
45-49	766	670	1.436	939	864	1.803	787	768	1.555
50-54	576	570	1.146	814	805	1.619	640	639	1.279
55-59	518	516	1.034	635	705	1.340	507	521	1.028
60-64	512	528	1.040	620	706	1.326	405	461	866
65-69	405	459	864	550	633	1.183	365	387	752
70-74	285	316	601	422	475	897	303	333	636
75-79	252	270	522	347	444	791	224	311	535
80-84	144	239	383	180	243	423	141	182	323
85-89	68	140	208	85	148	233	63	93	156
90-94	23	67	90	23	61	84	16	45	61
95 i més	3	8	11	6	15	21	3	14	17
TOTAL	10.733	10.700	21.433	12.468	12.673	25.141	9.338	9.416	18.754

Font: Padró Municipal d'Habitants. Dades provisionals, 1/1/2012

02.03.18

Estructura d'edats

Districtes de participació ciutadana. Edat i sexe.

	DISTRICTE 1			DISTRICTE 2			DISTRICTE 3			TOTAL
	Homes	Dones	Total	Homes	Dones	Total	Homes	Dones	Total	
0	164	154	318	163	147	310	115	118	233	861
1	151	168	319	171	175	346	118	111	229	894
2	158	152	310	158	145	303	123	104	227	840
3	190	172	362	159	168	327	132	111	243	932
4	169	176	345	135	146	281	139	136	275	901
5	189	156	345	155	125	280	125	139	264	889
6	161	127	288	136	152	288	150	121	271	847
7	121	131	252	140	135	275	144	114	258	785
8	135	120	255	133	132	265	128	136	264	784
9	127	115	242	136	115	251	119	108	227	720
10	112	94	206	131	132	263	124	118	242	711
11	102	117	219	127	113	240	125	140	265	724
12	85	97	182	125	120	245	96	104	200	627
13	92	79	171	106	126	232	114	85	199	602
14	119	90	209	125	108	233	109	93	202	644
15	103	97	200	116	106	222	86	86	172	594
16	92	94	186	106	101	207	119	93	212	605
17	84	83	167	127	109	236	102	85	187	590
18	94	81	175	115	121	236	93	108	201	612
19	68	85	153	124	112	236	92	77	169	558
20	92	62	154	131	117	248	90	93	183	585
21	85	93	178	118	129	247	93	83	176	601
22	94	84	178	117	133	250	85	93	178	606
23	90	104	194	133	126	259	100	94	194	647
24	91	96	187	150	157	307	99	77	176	670
25	84	120	204	144	172	316	79	92	171	691
26	120	126	246	163	190	353	99	80	179	778
27	132	143	275	179	175	354	97	89	186	815
28	165	166	331	169	194	363	94	105	199	893

29	160	211	371	209	218	427	104	108	212	1010
30	191	196	387	232	215	447	101	120	221	1055
31	179	205	384	255	229	484	118	123	241	1109
32	214	215	429	259	230	489	128	127	255	1173
33	259	271	530	253	246	499	154	147	301	1330
34	269	251	520	273	262	535	137	168	305	1360
35	289	282	571	283	259	542	178	189	367	1480
36	293	259	552	251	213	464	192	210	402	1418
37	281	259	540	256	213	469	204	169	373	1382
38	267	226	493	224	226	450	184	229	413	1356
39	257	213	470	220	227	447	208	177	385	1302
40	233	194	427	238	224	462	208	170	378	1267
41	209	197	406	231	185	416	226	187	413	1235
42	192	183	375	223	238	461	182	184	366	1202
43	222	182	404	223	225	448	187	176	363	1215
44	197	191	388	225	183	408	184	185	369	1165
45	187	142	329	197	171	368	199	138	337	1034
46	179	159	338	211	162	373	152	179	331	1042
47	157	134	291	203	186	389	159	179	338	1018
48	137	125	262	177	170	347	150	140	290	899
49	106	110	216	151	175	326	127	132	259	801
50	120	117	237	188	181	369	131	120	251	857
51	116	110	226	153	155	308	127	134	261	795
52	115	116	231	155	163	318	123	126	249	798
53	127	120	247	159	156	315	142	124	266	828
54	98	107	205	159	150	309	117	135	252	766
55	96	98	194	121	154	275	97	110	207	676
56	110	94	204	120	127	247	111	101	212	663
57	105	114	219	144	138	282	98	111	209	710
58	100	94	194	120	154	274	107	108	215	683
59	107	116	223	130	132	262	94	91	185	670
60	86	109	195	121	139	260	94	93	187	642
61	83	106	189	104	131	235	66	92	158	582
62	113	109	222	132	162	294	88	92	180	696
63	122	106	228	141	154	295	84	114	198	721
64	108	98	206	122	120	242	73	70	143	591

65	74	92	166	123	117	240	73	81	154	560
66	87	115	202	119	138	257	79	90	169	628
67	90	91	181	96	138	234	88	81	169	584
68	88	93	181	113	132	245	77	68	145	571
69	66	68	134	99	108	207	48	67	115	456
70	57	57	114	82	98	180	57	59	116	410
71	85	87	172	115	118	233	90	96	186	591
72	48	42	90	63	67	130	41	63	104	324
73	45	60	105	78	100	178	48	60	108	391
74	50	70	120	84	92	176	67	55	122	418
75	58	59	117	74	117	191	37	75	112	420
76	60	68	128	87	80	167	50	61	111	406
77	45	50	95	66	79	145	40	56	96	336
78	37	53	90	60	81	141	46	66	112	343
79	52	40	92	60	87	147	51	53	104	343
80	39	50	89	51	50	101	38	44	82	272
81	37	45	82	40	55	95	34	36	70	247
82	26	52	78	31	51	82	30	43	73	233
83	24	51	75	26	46	72	18	36	54	201
84	18	41	59	32	41	73	21	23	44	176
85	25	38	63	26	41	67	22	23	45	175
86	13	30	43	17	36	53	14	15	29	125
87	14	25	39	17	29	46	5	16	21	106
88	8	29	37	15	19	34	13	21	34	105
89	8	18	26	10	23	33	9	18	27	86
90	8	23	31	9	19	28	7	15	22	81
91	5	18	23	5	18	23	3	9	12	58
92	7	7	14	2	14	16	2	6	8	38
93	1	11	12	6	2	8	2	9	11	31
94	2	8	10	1	8	9	2	6	8	27
95	2	2	4	1	4	5	1	5	6	15
Més de 95	1	6	7	5	11	16	2	9	11	34
Total	10733	10700	21433	12468	12673	25141	9338	9416	18754	65328

Font: Padró Municipal d'Habitants. Dades provisionals, 1/1/2012

02.04.01**Unitats de Convivència. Membres per unitat de convivència per barri.****Total. Barris censals. Absoluts.**

Barri	1 pers.	2 pers.	3 pers.	4 pers.	5 pers.	6 pers. o +	Total
Barri Antic	303	902	984	892	320	284	3.685
L'Eixample Centre	922	2.772	3.369	3.128	1.020	986	12.197
La Montserratina	368	1.368	1.512	1.360	480	553	5.641
El Ginestar	319	1.246	2.199	2.424	510	313	7.011
La Torre-roja-Camprociós	367	1.236	1.752	2.200	550	413	6.518
Barri de Sales	437	1.304	1.671	1.456	525	617	6.010
Grup Sant Jordi	243	758	948	988	185	103	3.225
Can Sellarès	203	662	807	856	265	498	3.291
El Poblat Roca	191	564	645	576	245	199	2.420
Can Palmer-Can Batllori	206	716	939	1.188	335	162	3.546
L'Alba-Rosa Can Guardiola	199	710	1.113	1.716	370	328	4.436
El Torrent Ballester	196	872	1.257	2.052	425	259	5.061
El Mas Ratès	106	462	614	724	170	211	2.287
Total Viladecans	4.060	13.572	17.810	19.560	5.400	4.926	65.328

Font: Padró Municipal d'Habitants. Dades provisionals, 1/1/2012.

02.04.01.01 Gràfica Unitats convivència Viladecans.

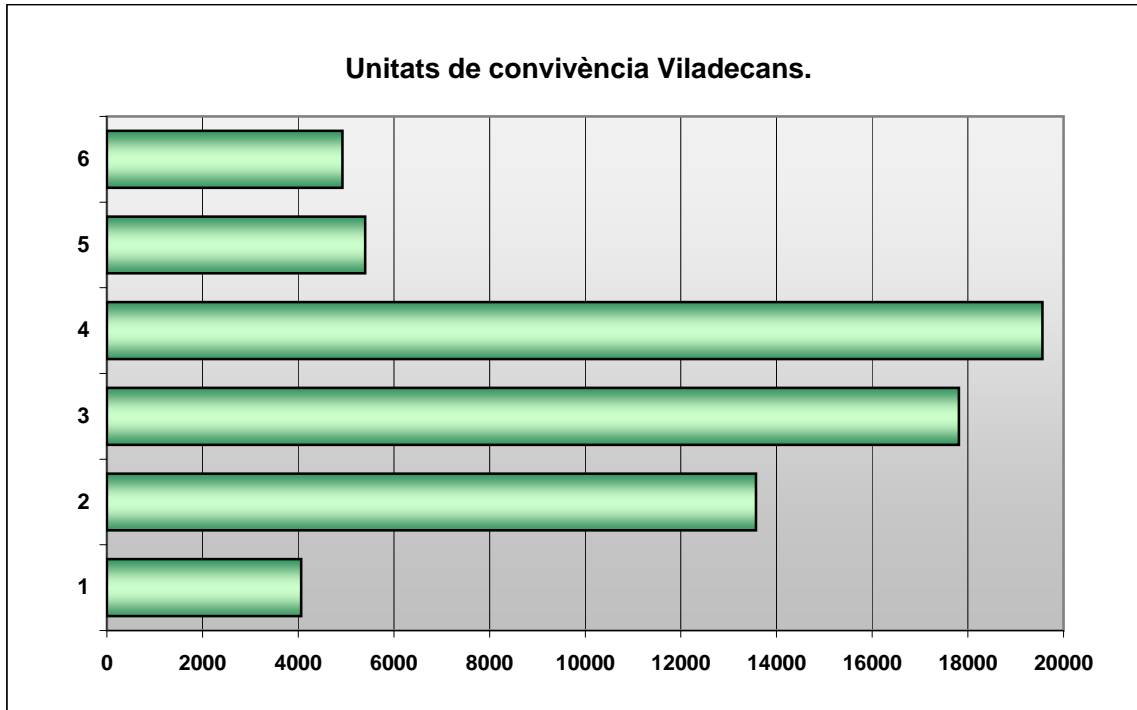

Font: Padró Municipal d'Habitants. Dades provisionals, 1/1/2012.

02.04.02**Unitats de Convivència. Membres per unitat de convivència i barri.
Percentatge per Barri censal.**

Barri	1 pers.	2 pers.	3 pers.	4 pers.	5 pers.	6 ó+	Total
1 Barri Antic	8,2%	24,5%	26,7%	24,2%	8,7%	7,7%	100%
2 L'Eixample Centre	7,6%	22,7%	27,6%	25,6%	8,4%	8,1%	100%
3 La Montserratina	6,5%	24,3%	26,8%	24,1%	8,5%	9,8%	100%
4 El Ginestar	4,5%	17,8%	31,4%	34,6%	7,3%	4,5%	100%
5 La Torre Roja-Camprociós	5,6%	19,0%	26,9%	33,8%	8,4%	6,3%	100%
6 Barri de Sales	7,3%	21,7%	27,8%	24,2%	8,7%	10,3%	100%
7 Grup Sant Jordi	7,5%	23,5%	29,4%	30,6%	5,7%	3,2%	100%
8 Can Sellarés	6,2%	20,1%	24,5%	26,0%	8,1%	15,1%	100%
9 El Poblat Roca	7,9%	23,3%	26,7%	23,8%	10,1%	8,2%	100%
10 Can Palmer-Can Batllori	5,8%	20,2%	26,5%	33,5%	9,4%	4,6%	100%
11 L'Alba Rosa-Can Guardiola	4,5%	16,0%	25,1%	38,7%	8,3%	7,4%	100%
12 El Torrent Ballester	3,9%	17,2%	24,8%	40,5%	8,4%	5,1%	100%
13 El Mas Ratés	4,6%	20,2%	26,8%	31,7%	7,4%	9,2%	100%
Total Viladecans	6,2%	20,8%	27,3%	29,9%	8,3%	7,5%	100%

Font: Padró Municipal d'habitants. Dades provisionals. 1/1/2012

02.04.02.01

Gràfica. Pes de les Unitats de convivència per barri.

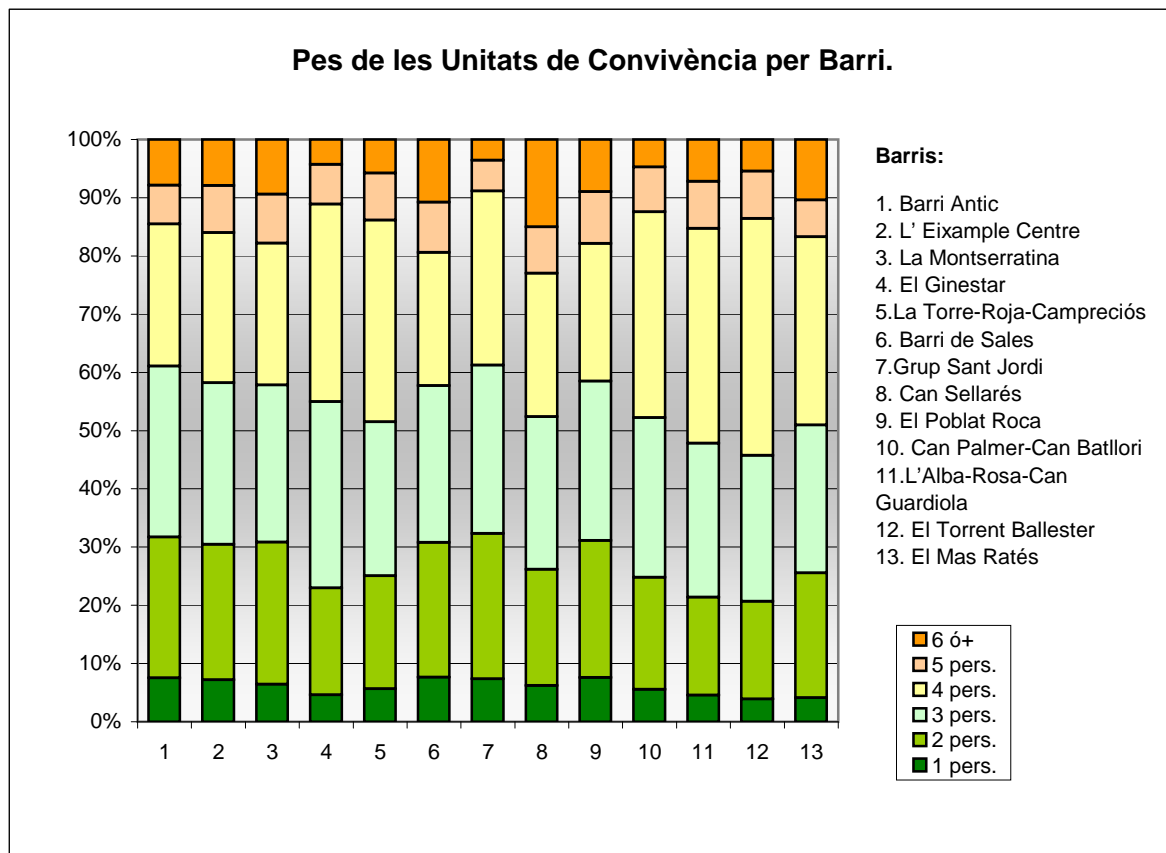

Font: Padró Municipal d'habitants. Dades provisionals, 1 /1/2012

02.04.03**Unitats de Convivència****Indicadors d' edat per barris censals.**

Barri	Habitants	Mitjana	Moda	Mediana	Desv. Típica
Barri Antic	3685	42	35	41	22
L'Eixample Centre	12197	40	35	38	22
La Montserratina	5641	39	34	37	22
El Ginestar	7011	36	35	37	21
La Torre Roja-Campreciós	6518	39	44	39	22
Barri de Sales	6010	36	33	35	21
Grup Sant Jordi	3225	36	39	36	21
Can Sellarés	3291	38	35	37	22
El Poblat Roca	2420	41	34	39	23
Can Palmer-Can Batllori	3546	40	44	42	22
L'Alba Rosa-Can Guardiola	4436	37	38	38	23
El Torrent Ballester	5061	36	41	39	21
El Mas Ratés	2287	41	41	41	22
VILADECANS	65328	38	35	38	22

Font: Padró Municipal d'habitants. Dades provisionals, 1/1/2012

02.04.04**Unitats de Convivència****Indicadors d' edat per unitat de convivència.**

Unitats convivència	Habitants	Mitjana	Desv. típ.	Pertil. 25	Mediana	Perctil. 75
1 persona	4060	54	20	37	53	71
2 persones	13572	52	19	34	55	68
3 persones	17810	37	21	24	37	52
4 persones	19560	30	19	12	33	44
5 persones	5400	31	21	13	31	45
6 ó + persones	4926	31	21	13	30	44
Total Viladecans	65328	38,21398175	22	22	38	53

Font: Padró Municipal d'Habitants. Dades provisionals, 1/1/2012

02.04.05**Unitats de Convivència****Distribució grans grups d'edat per grandària de la unitat de convivència.****Barri Antic**

Edat/ Unitat convivència:	1 pers.	2 pers.	3 pers.	4 pers.	5 pers.	6 o més	Total
De 0 a 15	0	13	133	238	82	76	542
% d 'Edat	0%	2%	25%	44%	15%	14%	100%
% d' Unitat convivència	0%	1%	14%	27%	26%	27%	15%
% del total	0%	0%	4%	6%	2%	2%	15%
De 16 a 64	186	584	734	604	212	186	2506
% d 'Edat	7%	23%	29%	24%	8%	7%	100%
% d' Unitat convivència	61%	65%	75%	68%	66%	65%	68%
% del total	5%	16%	20%	16%	6%	5%	68%
De 65 a 74	39	165	63	29	13	16	325
% d 'Edat	12%	51%	19%	9%	4%	5%	100%
% d' Unitat convivència	13%	18%	6%	3%	4%	6%	9%
% del total	1%	4%	2%	1%	0%	0%	9%
De 75 i més	78	140	54	21	13	6	312
% d 'Edat	25%	45%	17%	7%	4%	2%	100%
% d' Unitat convivència	26%	16%	5%	2%	4%	2%	8%
% del total	2%	4%	1%	1%	0%	0%	8%
Total	303	902	984	892	320	284	3685
% d 'Edat	8%	24%	27%	24%	9%	8%	100%
% d' Unitat convivència	100%	100%	100%	100%	100%	100%	100%
% del total	8%	24%	27%	24%	9%	8%	100%

Font: Padró Municipal d'Habitants. Dades provisionals, 1/1/2012

02.04.05.01. Gràfica unitat de convivència grans grups. Barri Antic.

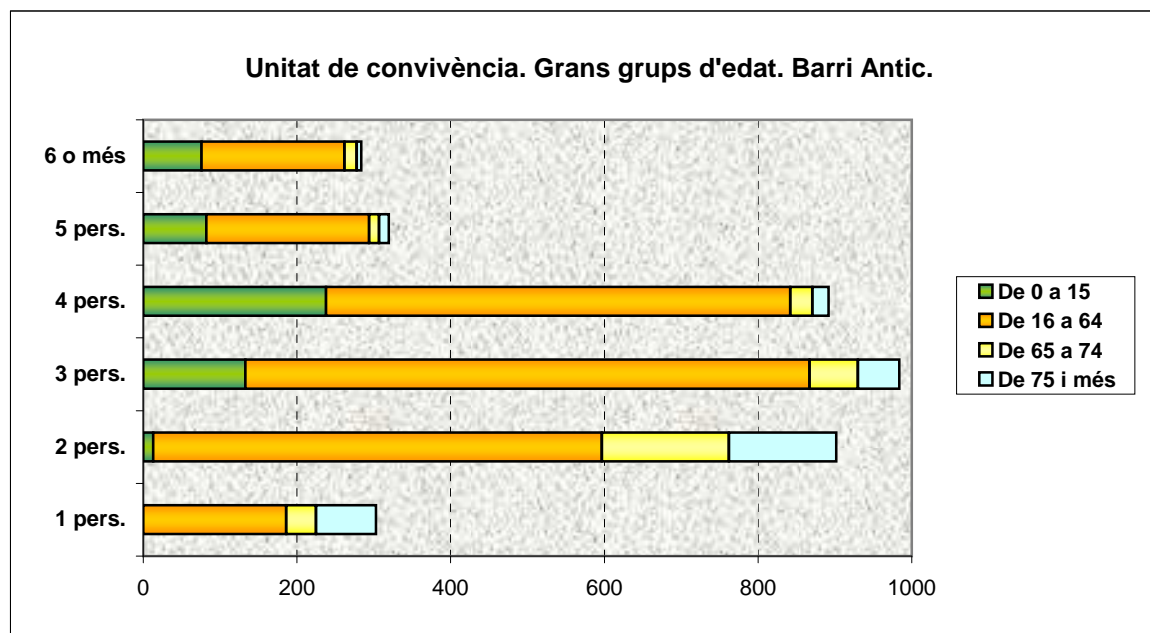

Font: Padró Municipal d'Habitants. Dades provisionals, 1/1/2012

02.04.06

Unitats de Convivència

Distribució grans grups d'edat per grandària de la unitat de convivència.

Eixample Centre

Edat/ Unitat convivència	1 pers.	2 pers.	3 pers.	4 pers.	5 pers.	6 o més	Total
De 0 a 15	1	49	515	883	289	303	2040
% d'Edat	,0%	2,4%	25,2%	43,3%	14,2%	14,9%	100,0%
% d' Unitat convivència	,1%	1,8%	15,3%	28,2%	28,3%	30,7%	16,7%
% del total	,0%	,4%	4,2%	7,2%	2,4%	2,5%	16,7%
De 16 a 64	566	1694	2511	2126	680	645	8222
% d'Edat	6,9%	20,6%	30,5%	25,9%	8,3%	7,8%	100,0%
% d' Unitat convivència	61,4%	61,1%	74,5%	68,0%	66,7%	65,4%	67,4%
% del total	4,6%	13,9%	20,6%	17,4%	5,6%	5,3%	67,4%
De 65 a 74	129	612	216	74	28	19	1078
% d'Edat	12,0%	56,8%	20,0%	6,9%	2,6%	1,8%	100,0%
% d' Unitat convivència	14,0%	22,1%	6,4%	2,4%	2,7%	1,9%	8,8%
% del total	1,1%	5,0%	1,8%	,6%	,2%	,2%	8,8%
De 75 i més	226	417	127	45	23	19	857
% d'Edat	26,4%	48,7%	14,8%	5,3%	2,7%	2,2%	100,0%
% d' Unitat convivència	24,5%	15,0%	3,8%	1,4%	2,3%	1,9%	7,0%
% del total	1,9%	3,4%	1,0%	,4%	,2%	,2%	7,0%
Total	922	2772	3369	3128	1020	986	12197
% d'Edat	7,6%	22,7%	27,6%	25,6%	8,4%	8,1%	100,0%
% d' Unitat convivència	100,0%	100,0%	100,0%	100,0%	100,0%	100,0%	100,0%
% del total	7,6%	22,7%	27,6%	25,6%	8,4%	8,1%	100,0%

Font: Padró Municipal d'Habitants. Dades provisionals, 1/1/2012

02.04.06.01. Gràfica unitat de convivència grans grups. Eixample Centre.

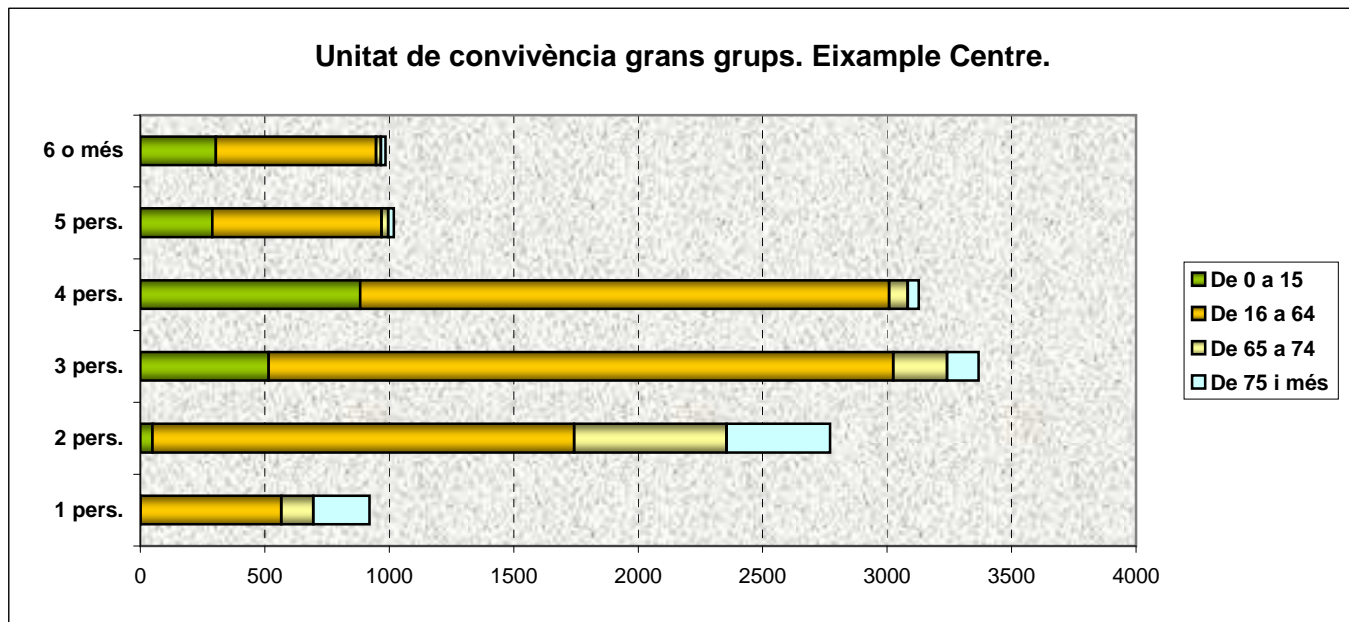

Font: Padró Municipal d'Habitants. Dades provisionals, 1/1/2012

02.04.07**Unitats de Convivència****Distribució grans grups d'edat per grandària de la unitat de convivència.****La Montserratina**

Edat/ Unitat convivència:	1 pers.	2 pers.	3 pers.	4 pers.	5 pers.	6 o més	Total
De 0 a 15	3	24	268	381	129	170	975
% d'Edat	,3%	2,5%	27,5%	39,1%	13,2%	17,4%	100,0%
% d'Unitat convivència	,8%	1,8%	17,7%	28,0%	26,9%	30,7%	17,3%
% del total	,1%	,4%	4,8%	6,8%	2,3%	3,0%	17,3%
De 16 a 64	220	847	1090	922	320	364	3763
% d'Edat	5,8%	22,5%	29,0%	24,5%	8,5%	9,7%	100,0%
% d'Unitat convivència	59,8%	61,9%	72,1%	67,8%	66,7%	65,8%	66,7%
% del total	3,9%	15,0%	19,3%	16,3%	5,7%	6,5%	66,7%
De 65 a 74	67	286	93	33	16	11	506
% d'Edat	13,2%	56,5%	18,4%	6,5%	3,2%	2,2%	100,0%
% d'Unitat convivència	18,2%	20,9%	6,2%	2,4%	3,3%	2,0%	9,0%
% del total	1,2%	5,1%	1,6%	,6%	,3%	,2%	9,0%
De 75 i més	78	211	61	24	15	8	397
% d'Edat	19,6%	53,1%	15,4%	6,0%	3,8%	2,0%	100,0%
% d'Unitat convivència	21,2%	15,4%	4,0%	1,8%	3,1%	1,4%	7,0%
% del total	1,4%	3,7%	1,1%	,4%	,3%	,1%	7,0%
Total	368	1368	1512	1360	480	553	5641
% d'Edat	6,5%	24,3%	26,8%	24,1%	8,5%	9,8%	100,0%
% d'Unitat convivència	100,0%	100,0%	100,0%	100,0%	100,0%	100,0%	100,0%
% del total	6,5%	24,3%	26,8%	24,1%	8,5%	9,8%	100,0%

Font: Padró Municipal d'Habitants. Dades provisionals, 1/1/2012

02.04.07.01. Gràfica unitat de convivència grans grups. La Montserratina.

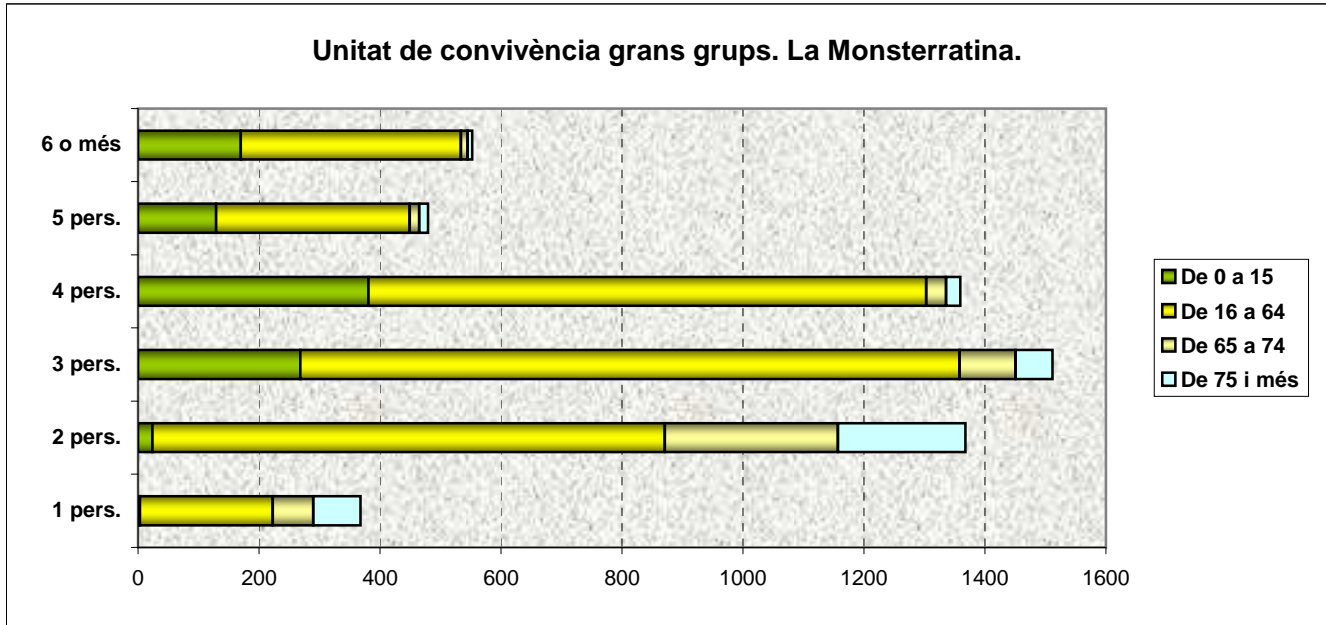

Font: Padró Municipal d'Habitants. Dades provisionals, 1/1/2012

02.04.08

Unitats de Convivència

Distribució grans grups d'edat per grandària de la unitat de convivència.

El Ginestar

Edat/ Unitat convivència	1 pers.	2 pers.	3 pers.	4 pers.	5 pers.	6 o més	Total
De 0 a 15	0	34	439	812	142	60	1487
% d'Edat	,0%	2,3%	29,5%	54,6%	9,5%	4,0%	100,0%
% d' Unitat convivència	,0%	2,7%	20,0%	33,5%	27,8%	19,2%	21,2%
% del total	,0%	,5%	6,3%	11,6%	2,0%	,9%	21,2%
De 16 a 64	229	907	1655	1560	338	239	4928
% d'Edat	4,6%	18,4%	33,6%	31,7%	6,9%	4,8%	100,0%
% d' Unitat convivència	71,8%	72,8%	75,3%	64,4%	66,3%	76,4%	70,3%
% del total	3,3%	12,9%	23,6%	22,3%	4,8%	3,4%	70,3%
De 65 a 74	39	210	60	29	10	10	358
% d'Edat	10,9%	58,7%	16,8%	8,1%	2,8%	2,8%	100,0%
% d' Unitat convivència	12,2%	16,9%	2,7%	1,2%	2,0%	3,2%	5,1%
% del total	,6%	3,0%	,9%	,4%	,1%	,1%	5,1%
De 75 i més	51	95	45	23	20	4	238
% d'Edat	21,4%	39,9%	18,9%	9,7%	8,4%	1,7%	100,0%
% d' Unitat convivència	16,0%	7,6%	2,0%	,9%	3,9%	1,3%	3,4%
% del total	,7%	1,4%	,6%	,3%	,3%	,1%	3,4%
Total	319	1246	2199	2424	510	313	7011
% d'Edat	4,5%	17,8%	31,4%	34,6%	7,3%	4,5%	100,0%
% d' Unitat convivència	100,0%	100,0%	100,0%	100,0%	100,0%	100,0%	100,0%
% del total	4,5%	17,8%	31,4%	34,6%	7,3%	4,5%	100,0%

Font: Padró Municipal d'Habitants. Dades provisionals, 1/1/2012

02.04.08.01. Gràfica unitat de convivència grans grups. El Ginestar.

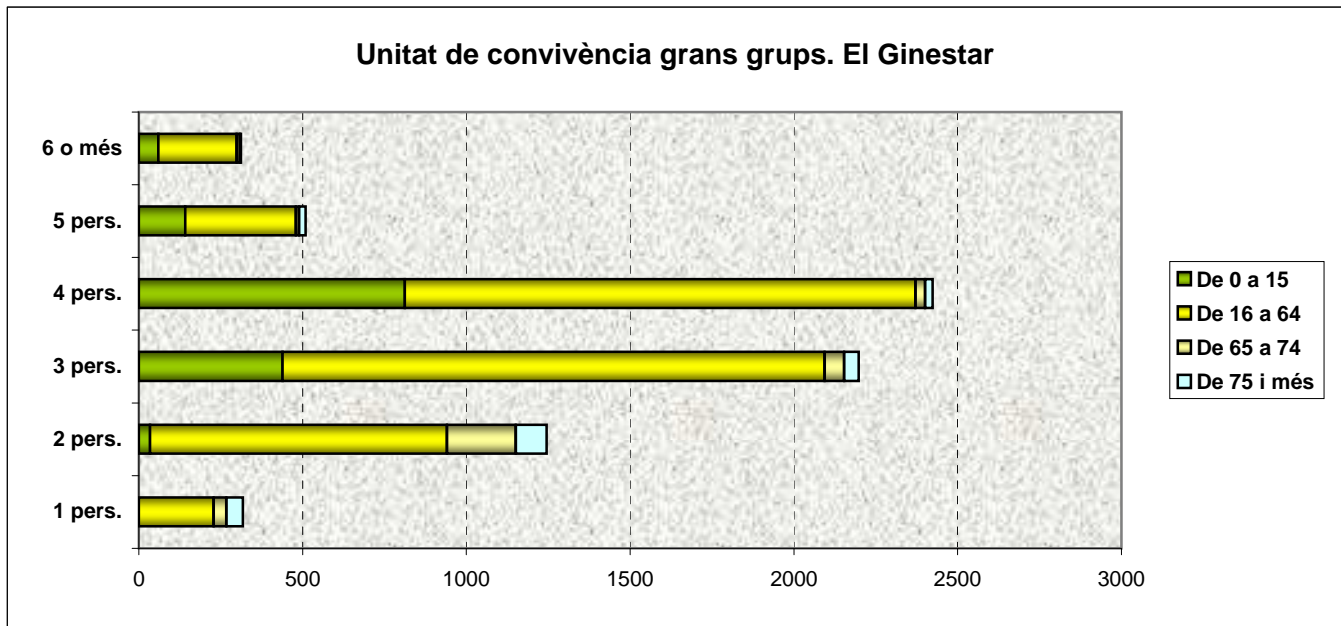

Font: Padró Municipal d'Habitants. Dades provisionals, 1/1/2012

02.04.09**Unitats de Convivència****Distribució grans grups d'edat per grandària de la unitat de convivència.****Torre-Roja - Campreciós**

Edat/ Unitat convivència:	1 pers.	2 pers.	3 pers.	4 pers.	5 pers.	6 o més	Total
De 0 a 15	1	31	313	652	156	90	1243
% d'Edat	,1%	2,5%	25,2%	52,5%	12,6%	7,2%	100,0%
% d' Unitat convivència	,3%	2,5%	17,9%	29,6%	28,4%	21,8%	19,1%
% del total	,0%	,5%	4,8%	10,0%	2,4%	1,4%	19,1%
De 16 a 64	233	832	1270	1483	347	285	4450
% d'Edat	5,2%	18,7%	28,5%	33,3%	7,8%	6,4%	100,0%
% d' Unitat convivència	63,5%	67,3%	72,5%	67,4%	63,1%	69,0%	68,3%
% del total	3,6%	12,8%	19,5%	22,8%	5,3%	4,4%	68,3%
De 65 a 74	54	234	110	35	20	18	471
% d'Edat	11,5%	49,7%	23,4%	7,4%	4,2%	3,8%	100,0%
% d' Unitat convivència	14,7%	18,9%	6,3%	1,6%	3,6%	4,4%	7,2%
% del total	,8%	3,6%	1,7%	,5%	,3%	,3%	7,2%
De 75 i més	79	139	59	30	27	20	354
% d'Edat	22,3%	39,3%	16,7%	8,5%	7,6%	5,6%	100,0%
% d' Unitat convivència	21,5%	11,2%	3,4%	1,4%	4,9%	4,8%	5,4%
% del total	1,2%	2,1%	,9%	,5%	,4%	,3%	5,4%
Total	367	1236	1752	2200	550	413	6518
% d'Edat	5,6%	19,0%	26,9%	33,8%	8,4%	6,3%	100,0%
% d' Unitat convivència	100,0%	100,0%	100,0%	100,0%	100,0%	100,0%	100,0%
% del total	5,6%	19,0%	26,9%	33,8%	8,4%	6,3%	100,0%

Font: Padró Municipal d'Habitants. Dades provisionals, 1/1/2012

02.04.09.01. Gràfica unitat de convivència grans grups. Torre-Roja - Campreciós.

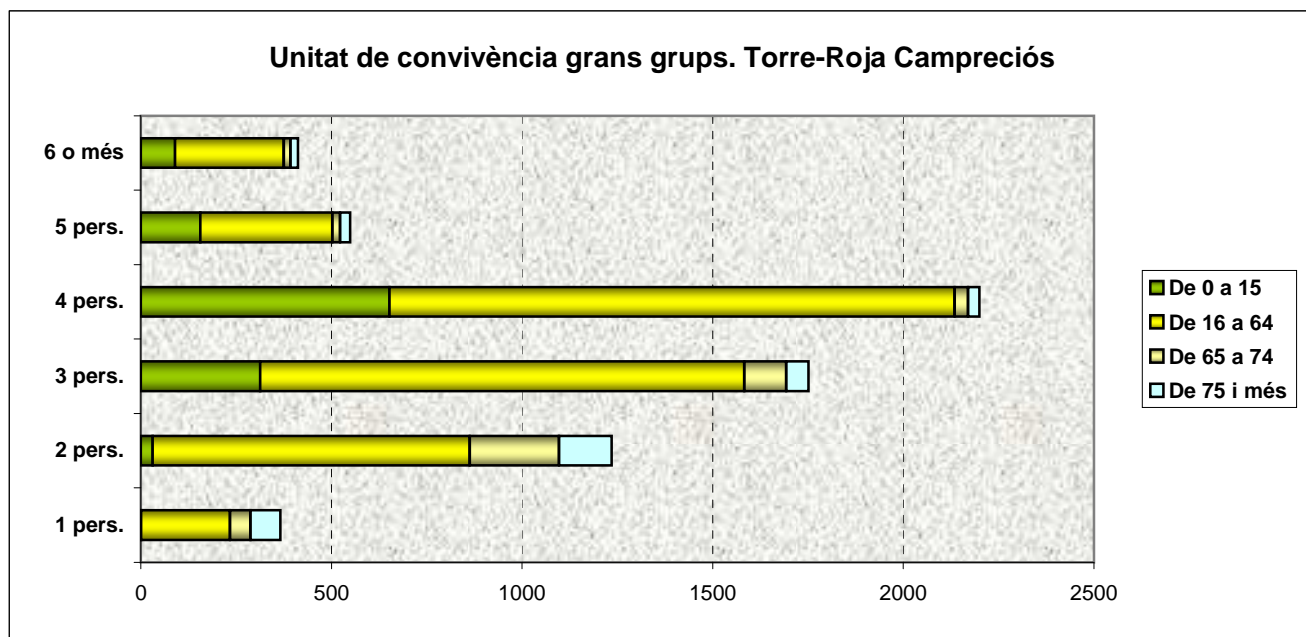

Font: Padró Municipal d'Habitants. Dades provisionals, 1/1/2012

02.04.10

Unitats de Convivència

Distribució grans grups d'edat per grandària de la unitat de convivència.

Barri Sales

Edat/ Unitat convivència	1 pers.	2 pers.	3 pers.	4 pers.	5 pers.	6 o més	Total
De 0 a 15	1	33	337	506	162	200	1239
% d'Edat	,1%	2,7%	27,2%	40,8%	13,1%	16,1%	100,0%
% d' Unitat convivència	,2%	2,5%	20,2%	34,8%	30,9%	32,4%	20,6%
% del total	,0%	,5%	5,6%	8,4%	2,7%	3,3%	20,6%
De 16 a 64	321	933	1189	907	334	396	4080
% d'Edat	7,9%	22,9%	29,1%	22,2%	8,2%	9,7%	100,0%
% d' Unitat convivència	73,5%	71,5%	71,2%	62,3%	63,6%	64,2%	67,9%
% del total	5,3%	15,5%	19,8%	15,1%	5,6%	6,6%	67,9%
De 65 a 74	46	191	88	26	18	12	381
% d'Edat	12,1%	50,1%	23,1%	6,8%	4,7%	3,1%	100,0%
% d' Unitat convivència	10,5%	14,6%	5,3%	1,8%	3,4%	1,9%	6,3%
% del total	,8%	3,2%	1,5%	,4%	,3%	,2%	6,3%
De 75 i més	69	147	57	17	11	9	310
% d'Edat	22,3%	47,4%	18,4%	5,5%	3,5%	2,9%	100,0%
% d' Unitat convivència	15,8%	11,3%	3,4%	1,2%	2,1%	1,5%	5,2%
% del total	1,1%	2,4%	,9%	,3%	,2%	,1%	5,2%
Total	437	1304	1671	1456	525	617	6010
% d'Edat	7,3%	21,7%	27,8%	24,2%	8,7%	10,3%	100,0%
% d' Unitat convivència	100,0%	100,0%	100,0%	100,0%	100,0%	100,0%	100,0%
% del total	7,3%	21,7%	27,8%	24,2%	8,7%	10,3%	100,0%

Font: Padró Municipal d'Habitants. Dades provisionals, 1/1/2012

02.04.10.01. Gràfica unitat de convivència grans grups. Barri Sales.

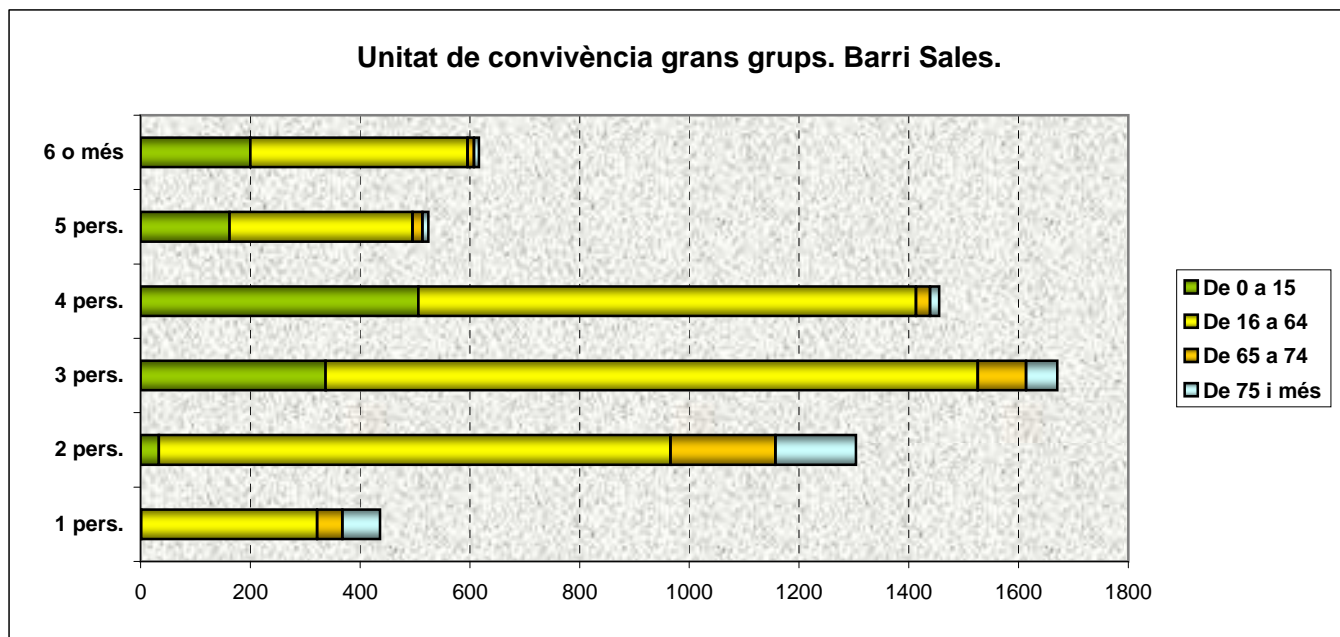

Font: Padró Municipal d'Habitants. Dades provisionals, 1/1/2012

02.04.11**Unitats de Convivència****Distribució grans grups d'edat per grandària de la unitat de convivència.****Grup Sant Jordi**

Edat/ Unitat convivència	1 pers.	2 pers.	3 pers.	4 pers.	5 pers.	6 o més	Total
De 0 a 15	3	20	211	374	67	31	706
% d'Edat	,4%	2,8%	29,9%	53,0%	9,5%	4,4%	100,0%
% d' Unitat convivència	1,2%	2,6%	22,3%	37,9%	36,2%	30,1%	21,9%
% del total	,1%	,6%	6,5%	11,6%	2,1%	1,0%	21,9%
De 16 a 64	174	541	657	594	109	68	2143
% d'Edat	8,1%	25,2%	30,7%	27,7%	5,1%	3,2%	100,0%
% d' Unitat convivència	71,6%	71,4%	69,3%	60,1%	58,9%	66,0%	66,4%
% del total	5,4%	16,8%	20,4%	18,4%	3,4%	2,1%	66,4%
De 65 a 74	24	112	44	10	5	2	197
% d'Edat	12,2%	56,9%	22,3%	5,1%	2,5%	1,0%	100,0%
% d' Unitat convivència	9,9%	14,8%	4,6%	1,0%	2,7%	1,9%	6,1%
% del total	,7%	3,5%	1,4%	,3%	,2%	,1%	6,1%
De 75 i més	42	85	36	10	4	2	179
% d'Edat	23,5%	47,5%	20,1%	5,6%	2,2%	1,1%	100,0%
% d' Unitat convivència	17,3%	11,2%	3,8%	1,0%	2,2%	1,9%	5,6%
% del total	1,3%	2,6%	1,1%	,3%	,1%	,1%	5,6%
Total	243	758	948	988	185	103	3225
% d'Edat	7,5%	23,5%	29,4%	30,6%	5,7%	3,2%	100,0%
% d' Unitat convivència	100,0%	100,0%	100,0%	100,0%	100,0%	100,0%	100,0%
% del total	7,5%	23,5%	29,4%	30,6%	5,7%	3,2%	100,0%

Font: Padró Municipal d'Habitants. Dades provisionals, 1/1/2012

02.04.11.01. Gràfica unitat de convivència grans grups. Grup Sant Jordi.

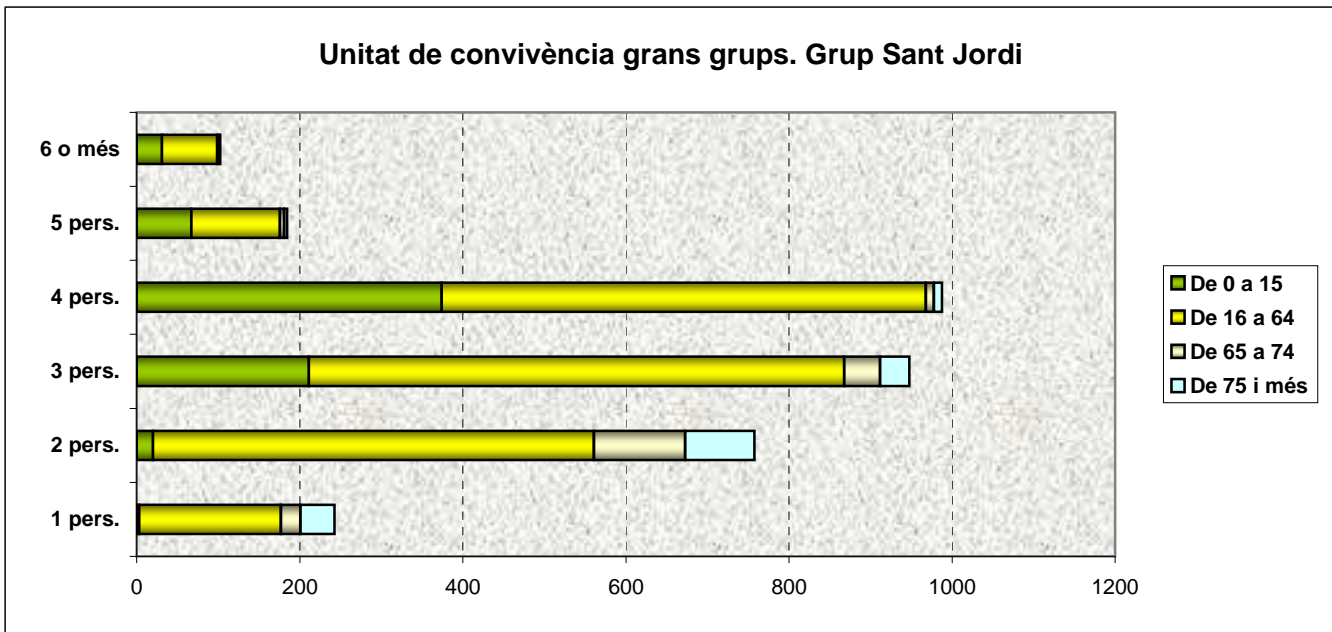

Font: Padró Municipal d'Habitants. Dades provisionals, 1/1/2012

02.04.12**Unitats de Convivència****Distribució grans grups d'edat per grandària de la unitat de convivència.****Can Sellarés**

Edat/ Unitat convivència	1 pers.	2 pers.	3 pers.	4 pers.	5 pers.	6 o més	Total
De 0 a 15	0	13	132	234	70	152	601
% d'Edat	,0%	2,2%	22,0%	38,9%	11,6%	25,3%	100,0%
% d' Unitat convivència	,0%	2,0%	16,4%	27,3%	26,4%	30,5%	18,3%
% del total	,0%	,4%	4,0%	7,1%	2,1%	4,6%	18,3%
De 16 a 64	131	457	570	572	183	323	2236
% d'Edat	5,9%	20,4%	25,5%	25,6%	8,2%	14,4%	100,0%
% d' Unitat convivència	64,5%	69,0%	70,6%	66,8%	69,1%	64,9%	67,9%
% del total	4,0%	13,9%	17,3%	17,4%	5,6%	9,8%	67,9%
De 65 a 74	44	128	75	40	6	19	312
% d'Edat	14,1%	41,0%	24,0%	12,8%	1,9%	6,1%	100,0%
% d' Unitat convivència	21,7%	19,3%	9,3%	4,7%	2,3%	3,8%	9,5%
% del total	1,3%	3,9%	2,3%	1,2%	,2%	,6%	9,5%
De 75 i més	28	64	30	10	6	4	142
% d'Edat	19,7%	45,1%	21,1%	7,0%	4,2%	2,8%	100,0%
% d' Unitat convivència	13,8%	9,7%	3,7%	1,2%	2,3%	,8%	4,3%
% del total	,9%	1,9%	,9%	,3%	,2%	,1%	4,3%
Total	203	662	807	856	265	498	3291
% d'Edat	6,2%	20,1%	24,5%	26,0%	8,1%	15,1%	100,0%
% d' Unitat convivència	100,0%	100,0%	100,0%	100,0%	100,0%	100,0%	100,0%
% del total	6,2%	20,1%	24,5%	26,0%	8,1%	15,1%	100,0%

Font: Padró Municipal d'Habitants. Dades provisionals, 1/1/2012

02.04.12.01. Gràfica unitat de convivència grans grups. Can Sellarés.

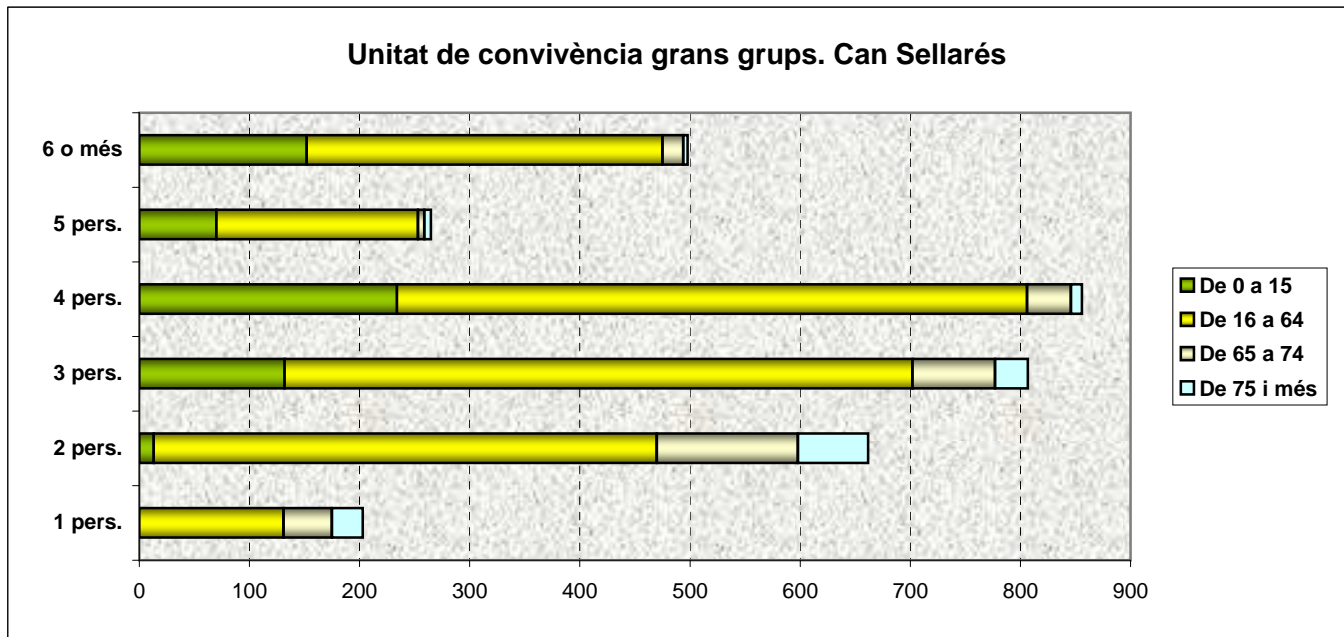

02.04.13

Unitats de Convivència

Distribució grans grups d'edat per grandària de la unitat de convivència.

El Poblat Roca

Edat/ Unitat convivènci	1 pers.	2 pers.	3 pers.	4 pers.	5 pers.	6 o més	Total
De 0 a 15	0	15	94	154	55	52	370
% d'Edat	,0%	4,1%	25,4%	41,6%	14,9%	14,1%	100,0%
% d' Unitat convivència	,0%	2,7%	14,6%	26,7%	22,4%	26,1%	15,3%
% del total	,0%	,6%	3,9%	6,4%	2,3%	2,1%	15,3%
De 16 a 64	101	338	456	403	174	139	1611
% d'Edat	6,3%	21,0%	28,3%	25,0%	10,8%	8,6%	100,0%
% d' Unitat convivència	52,9%	59,9%	70,7%	70,0%	71,0%	69,8%	66,6%
% del total	4,2%	14,0%	18,8%	16,7%	7,2%	5,7%	66,6%
De 65 a 74	27	94	45	8	6	5	185
% d'Edat	14,6%	50,8%	24,3%	4,3%	3,2%	2,7%	100,0%
% d' Unitat convivència	14,1%	16,7%	7,0%	1,4%	2,4%	2,5%	7,6%
% del total	1,1%	3,9%	1,9%	,3%	,2%	,2%	7,6%
De 75 i més	63	117	50	11	10	3	254
% d'Edat	24,8%	46,1%	19,7%	4,3%	3,9%	1,2%	100,0%
% d' Unitat convivència	33,0%	20,7%	7,8%	1,9%	4,1%	1,5%	10,5%
% del total	2,6%	4,8%	2,1%	,5%	,4%	,1%	10,5%
Total	191	564	645	576	245	199	2420
% d'Edat	7,9%	23,3%	26,7%	23,8%	10,1%	8,2%	100,0%
% d' Unitat convivència	100,0%	100,0%	100,0%	100,0%	100,0%	100,0%	100,0%
% del total	7,9%	23,3%	26,7%	23,8%	10,1%	8,2%	100,0%

Font: Padró Municipal d'Habitants. Dades provisionals, 1/1/2012

02.04.13.01. Gràfica unitat de convivència grans grups. El Poblat Roca

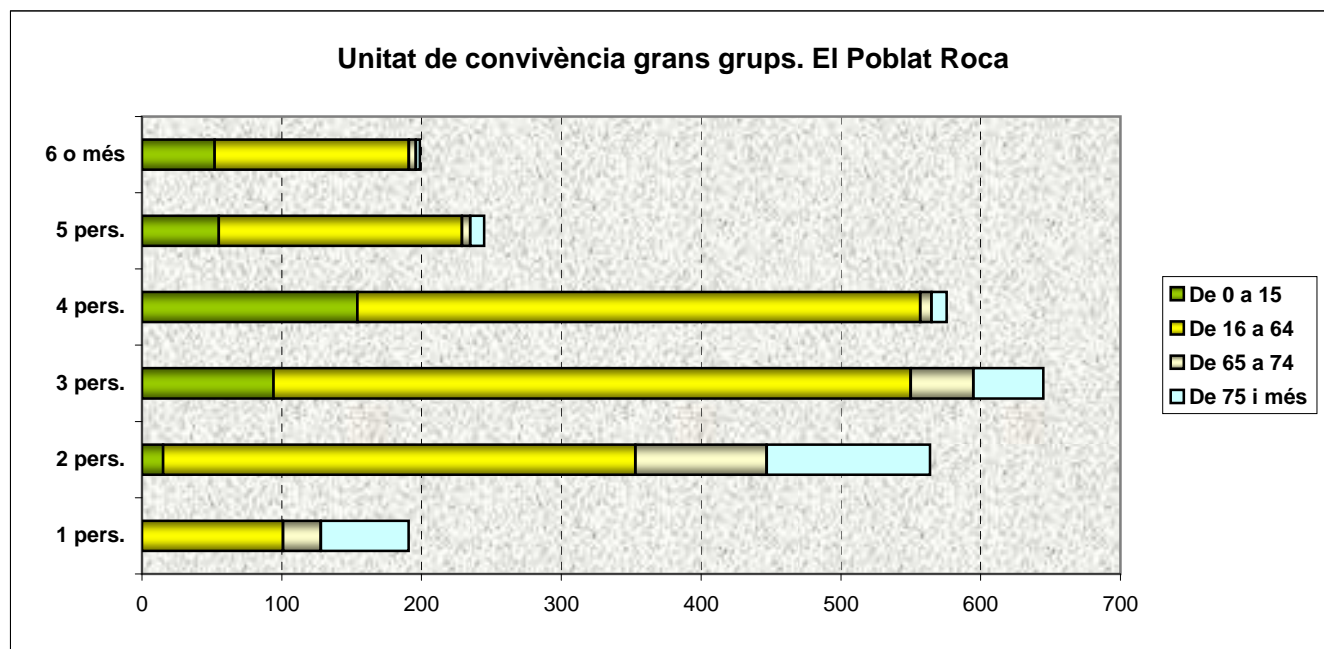

Font: Padró Municipal d'Habitants. Dades provisionals, 1/1/2012

02.04.14**Unitats de Convivència****Distribució grans grups d'edat per grandària de la unitat de convivència.****Can Palmer-Can Batllorí**

Edat/ Unitat convivència	1 pers.	2 pers.	3 pers.	4 pers.	5 pers.	6 o més	Total
De 0 a 15	0	23	145	359	97	44	668
% d'Edat	,0%	3,4%	21,7%	53,7%	14,5%	6,6%	100,0%
% d' Unitat convivència	,0%	3,2%	15,4%	30,2%	29,0%	27,2%	18,8%
% del total	,0%	,6%	4,1%	10,1%	2,7%	1,2%	18,8%
De 16 a 64	131	417	693	801	218	106	2366
% d'Edat	5,5%	17,6%	29,3%	33,9%	9,2%	4,5%	100,0%
% d' Unitat convivència	63,6%	58,2%	73,8%	67,4%	65,1%	65,4%	66,7%
% del total	3,7%	11,8%	19,5%	22,6%	6,1%	3,0%	66,7%
De 65 a 74	28	153	68	14	10	4	277
% d'Edat	10,1%	55,2%	24,5%	5,1%	3,6%	1,4%	100,0%
% d' Unitat convivència	13,6%	21,4%	7,2%	1,2%	3,0%	2,5%	7,8%
% del total	,8%	4,3%	1,9%	,4%	,3%	,1%	7,8%
De 75 i més	47	123	33	14	10	8	235
% d'Edat	20,0%	52,3%	14,0%	6,0%	4,3%	3,4%	100,0%
% d' Unitat convivència	22,8%	17,2%	3,5%	1,2%	3,0%	4,9%	6,6%
% del total	1,3%	3,5%	,9%	,4%	,3%	,2%	6,6%
Total	206	716	939	1188	335	162	3546
% d'Edat	5,8%	20,2%	26,5%	33,5%	9,4%	4,6%	100,0%
% d' Unitat convivència	100,0%	100,0%	100,0%	100,0%	100,0%	100,0%	100,0%
% del total	5,8%	20,2%	26,5%	33,5%	9,4%	4,6%	100,0%

Font: Padró Municipal d'Habitants. Dades provisionals, 1/1/2012

02.04.14.01. Gràfica unitat de convivència grans grups. Can Palmer-Can Batllorí

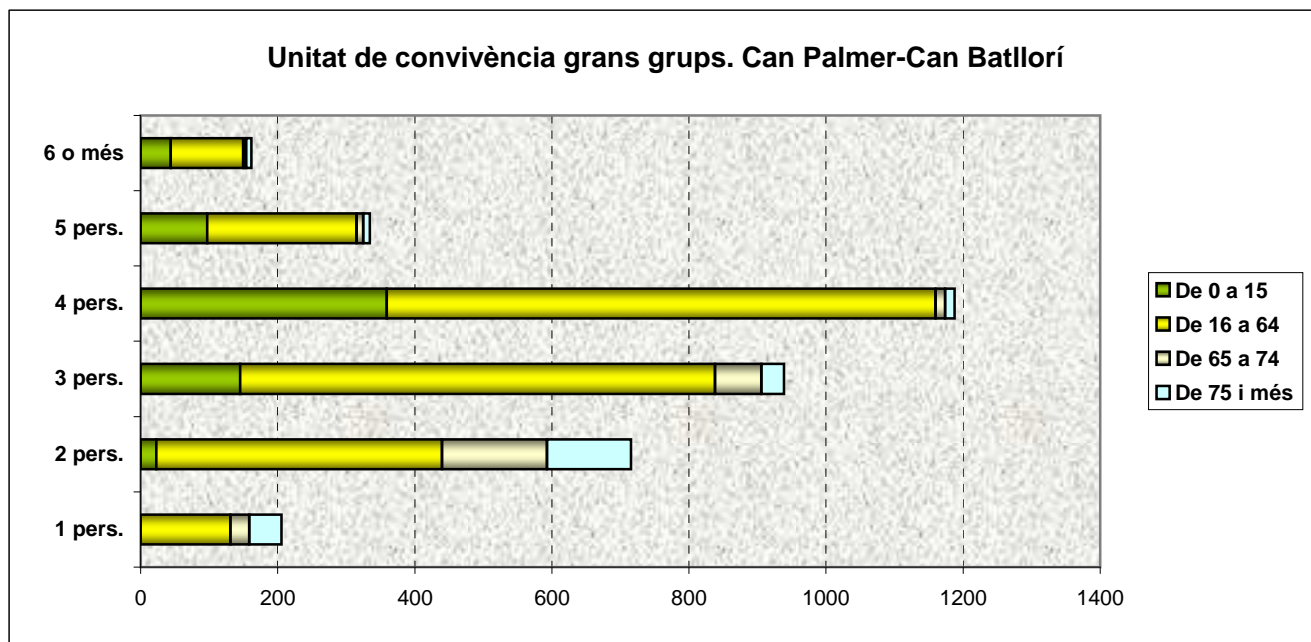

Font: Padró Municipal d'Habitants. Dades provisionals, 1/1/2012

02.04.15**Unitats de Convivència****Distribució grans grups d'edat per grandària de la unitat de convivència.****L'Alba Rosa-Can Guardiola**

Edat/ Unitat convivència	1 pers.	2 pers.	3 pers.	4 pers.	5 pers.	6 o més	Total
De 0 a 15	1	20	215	574	112	70	992
% d'Edat	,1%	2,0%	21,7%	57,9%	11,3%	7,1%	100,0%
% d' Unitat convivència	,5%	2,8%	19,3%	33,4%	30,3%	21,3%	22,4%
% del total	,0%	,5%	4,8%	12,9%	2,5%	1,6%	22,4%
De 16 a 64	121	479	804	1104	218	160	2886
% d'Edat	4,2%	16,6%	27,9%	38,3%	7,6%	5,5%	100,0%
% d' Unitat convivència	60,8%	67,5%	72,2%	64,3%	58,9%	48,8%	65,1%
% del total	2,7%	10,8%	18,1%	24,9%	4,9%	3,6%	65,1%
De 65 a 74	41	127	64	24	25	12	293
% d'Edat	14,0%	43,3%	21,8%	8,2%	8,5%	4,1%	100,0%
% d' Unitat convivència	20,6%	17,9%	5,8%	1,4%	6,8%	3,7%	6,6%
% del total	,9%	2,9%	1,4%	,5%	,6%	,3%	6,6%
De 75 i més	36	84	30	14	15	86	265
% d'Edat	13,6%	31,7%	11,3%	5,3%	5,7%	32,5%	100,0%
% d' Unitat convivència	18,1%	11,8%	2,7%	,8%	4,1%	26,2%	6,0%
% del total	,8%	1,9%	,7%	,3%	,3%	1,9%	6,0%
Total	199	710	1113	1716	370	328	4436
% d'Edat	4,5%	16,0%	25,1%	38,7%	8,3%	7,4%	100,0%
% d' Unitat convivència	100,0%	100,0%	100,0%	100,0%	100,0%	100,0%	100,0%
% del total	4,5%	16,0%	25,1%	38,7%	8,3%	7,4%	100,0%

Font: Padró Municipal d'Habitants. Dades provisionals, 1/1/2012

02.04.15.01. Gràfica unitat de convivència grans grups. L'Alba Rosa-Can Guardiola

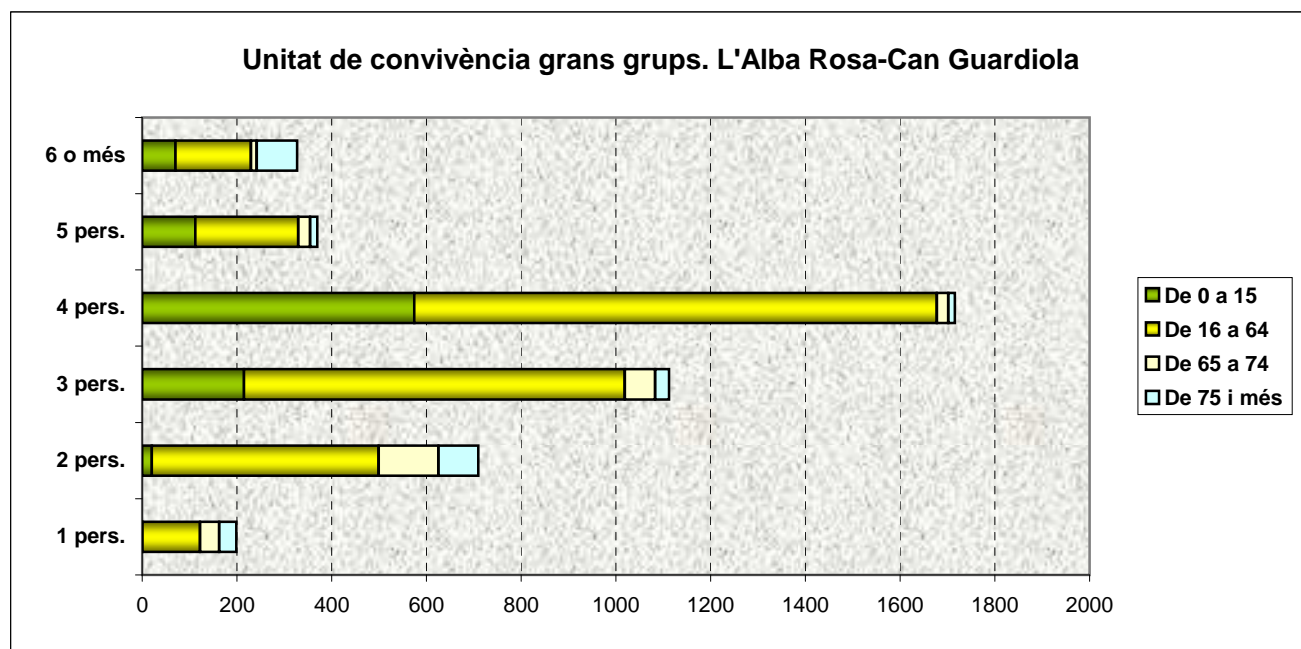

Font: Padró Municipal d'Habitants. Dades provisionals, 1/1/2012

02.04.16**Unitats de Convivència****Distribució grans grups d'edat per grandària de la unitat de convivència.****El Torrent Ballester**

Edat/ Unitat convivència	1 pers.	2 pers.	3 pers.	4 pers.	5 pers.	6 o més	Total
De 0 a 15	1	24	225	683	126	81	1140
% d 'Edat	,1%	2,1%	19,7%	59,9%	11,1%	7,1%	100,0%
% d' Unitat convivència	,5%	2,8%	17,9%	33,3%	29,6%	31,3%	22,5%
% del total	,0%	,5%	4,4%	13,5%	2,5%	1,6%	22,5%
De 16 a 64	138	602	926	1323	268	147	3404
% d 'Edat	4,1%	17,7%	27,2%	38,9%	7,9%	4,3%	100,0%
% d' Unitat convivència	70,4%	69,0%	73,7%	64,5%	63,1%	56,8%	67,3%
% del total	2,7%	11,9%	18,3%	26,1%	5,3%	2,9%	67,3%
De 65 a 74	22	166	76	27	14	16	321
% d 'Edat	6,9%	51,7%	23,7%	8,4%	4,4%	5,0%	100,0%
% d' Unitat convivència	11,2%	19,0%	6,0%	1,3%	3,3%	6,2%	6,3%
% del total	,4%	3,3%	1,5%	,5%	,3%	,3%	6,3%
De 75 i més	35	80	30	19	17	15	196
% d 'Edat	17,9%	40,8%	15,3%	9,7%	8,7%	7,7%	100,0%
% d' Unitat convivència	17,9%	9,2%	2,4%	,9%	4,0%	5,8%	3,9%
% del total	,7%	1,6%	,6%	,4%	,3%	,3%	3,9%
Total	196	872	1257	2052	425	259	5061
% d 'Edat	3,9%	17,2%	24,8%	40,5%	8,4%	5,1%	100,0%
% d' Unitat convivència	100,0%	100,0%	100,0%	100,0%	100,0%	100,0%	100,0%
% del total	3,9%	17,2%	24,8%	40,5%	8,4%	5,1%	100,0%

Font: Padró Municipal d'Habitants. Dades provisionals, 1/1/2012

02.04.16.01. Gràfica unitat de convivència grans grups. El Torrent Ballester

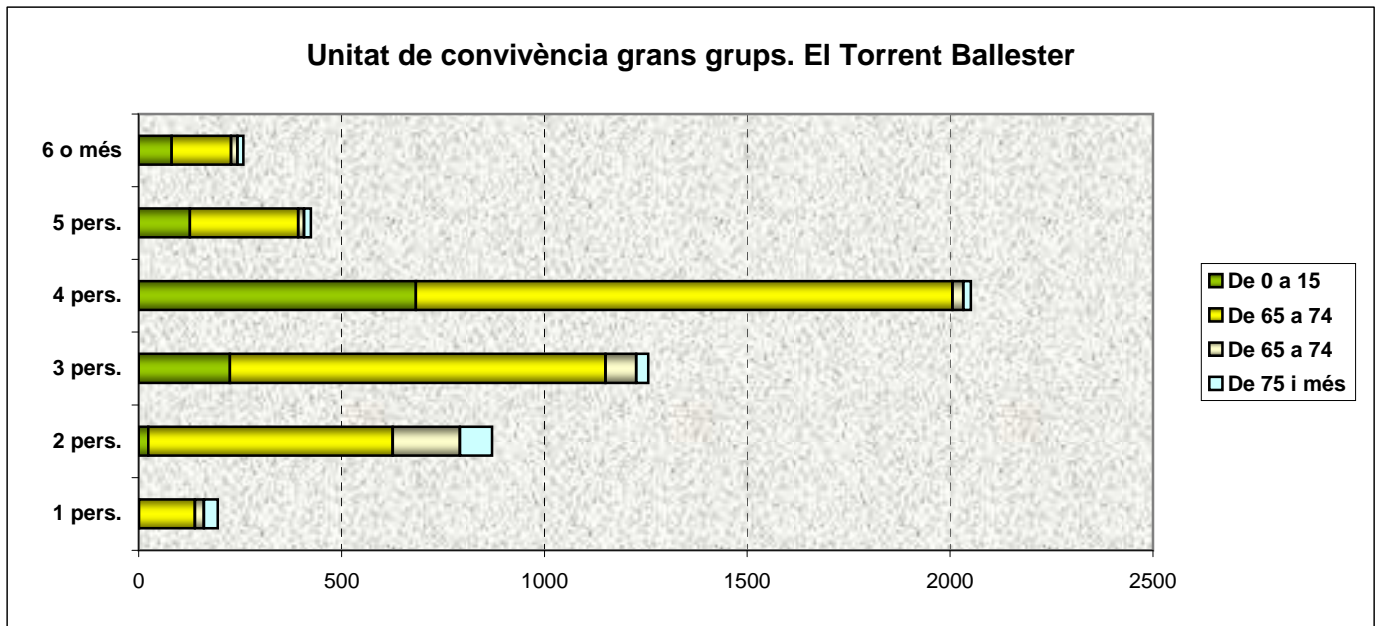

Font: Padró Municipal d'Habitants. Dades provisionals, 1/1/2012

02.04.17**Unitats de Convivència****Distribució grans grups d'edat per grandària de la unitat de convivència.****El Mas Ratés**

Edat/ Unitat convivència	1 pers.	2 pers.	3 pers.	4 pers.	5 pers.	6 o més	Total
De 0 a 15	0	5	83	174	42	48	352
% d'Edat	,0%	1,4%	23,6%	49,4%	11,9%	13,6%	100,0%
% d' Unitat convivència	,0%	1,1%	13,5%	24,0%	24,7%	22,7%	15,4%
% del total	,0%	,2%	3,6%	7,6%	1,8%	2,1%	15,4%
De 16 a 64	74	293	453	518	118	131	1587
% d'Edat	4,7%	18,5%	28,5%	32,6%	7,4%	8,3%	100,0%
% d' Unitat convivència	69,8%	63,4%	73,8%	71,5%	69,4%	62,1%	69,4%
% del total	3,2%	12,8%	19,8%	22,6%	5,2%	5,7%	69,4%
De 65 a 74	16	117	51	22	6	17	229
% d'Edat	7,0%	51,1%	22,3%	9,6%	2,6%	7,4%	100,0%
% d' Unitat convivència	15,1%	25,3%	8,3%	3,0%	3,5%	8,1%	10,0%
% del total	,7%	5,1%	2,2%	1,0%	,3%	,7%	10,0%
De 75 i més	16	47	27	10	4	15	119
% d'Edat	13,4%	39,5%	22,7%	8,4%	3,4%	12,6%	100,0%
% d' Unitat convivència	15,1%	10,2%	4,4%	1,4%	2,4%	7,1%	5,2%
% del total	,7%	2,1%	1,2%	,4%	,2%	,7%	5,2%
Total	106	462	614	724	170	211	2287
% d'Edat	4,6%	20,2%	26,8%	31,7%	7,4%	9,2%	100,0%
% d' Unitat convivència	100,0%	100,0%	100,0%	100,0%	100,0%	100,0%	100,0%
% del total	4,6%	20,2%	26,8%	31,7%	7,4%	9,2%	100,0%

Font: Padró Municipal d'Habitants. Dades provisionals, 1/1/2012

02.04.17.01. Gràfica unitat de convivència grans grups. El Mas Ratés.

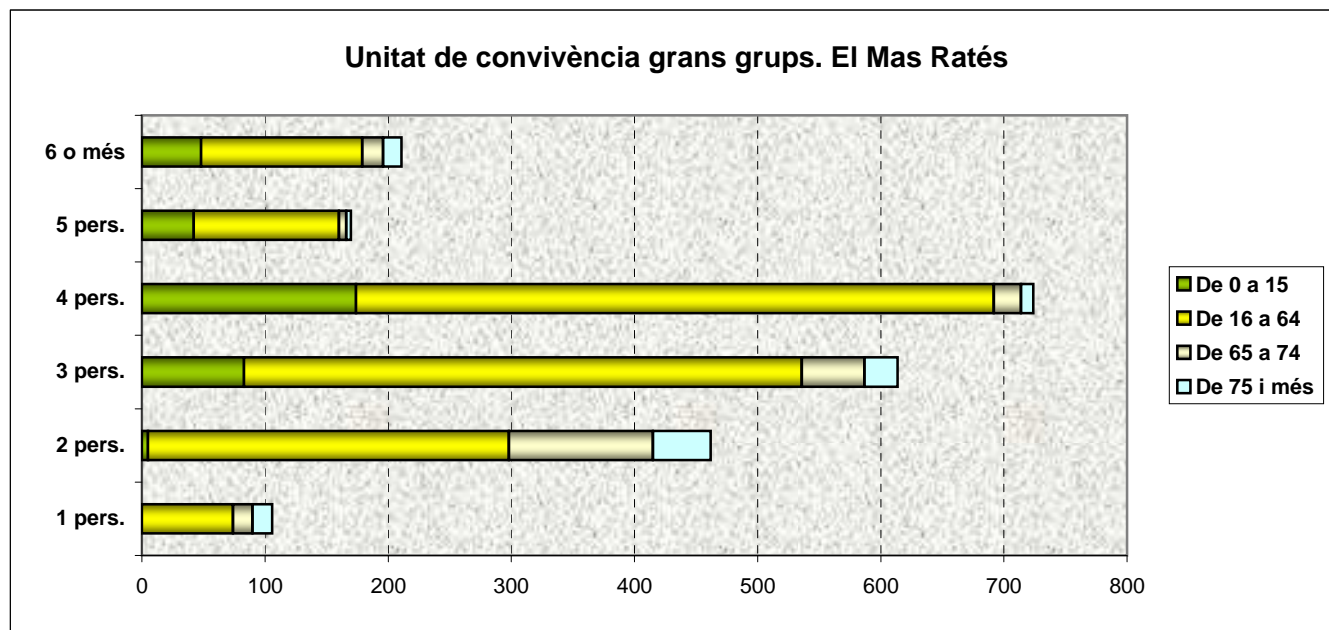

Font: Padró Municipal d'Habitants. Dades provisionals, 1/1/2012

02.04.18

Unitats de Convivència

Distribució grans grups d'edat per grandària de la unitat de convivència.

Total Viladecans

Edat/ Unitat convivència	1 pers.	2 pers.	3 pers.	4 pers.	5 pers.	6 o més	Total
De 0 a 15	11	304	3110	6024	1529	1377	12355
% d'Edat	,1%	2,5%	25,2%	48,8%	12,4%	11,1%	100,0%
% d' Unitat convivència	,3%	2,2%	17,5%	30,8%	28,3%	28,0%	18,9%
% del total	,0%	,5%	4,8%	9,2%	2,3%	2,1%	18,9%
De 16 a 64	2625	8924	13008	12917	3519	3189	44182
% d'Edat	5,9%	20,2%	29,4%	29,2%	8,0%	7,2%	100,0%
% d' Unitat convivència	64,7%	65,8%	73,0%	66,0%	65,2%	64,7%	67,6%
% del total	4,0%	13,7%	19,9%	19,8%	5,4%	4,9%	67,6%
De 65 a 74	576	2595	1053	371	177	161	4933
% d'Edat	11,7%	52,6%	21,3%	7,5%	3,6%	3,3%	100,0%
% d' Unitat convivència	14,2%	19,1%	5,9%	1,9%	3,3%	3,3%	7,6%
% del total	,9%	4,0%	1,6%	,6%	,3%	,2%	7,6%
De 75 i més	848	1749	639	248	175	199	3858
% d'Edat	22,0%	45,3%	16,6%	6,4%	4,5%	5,2%	100,0%
% d' Unitat convivència	20,9%	12,9%	3,6%	1,3%	3,2%	4,0%	5,9%
% del total	1,3%	2,7%	1,0%	,4%	,3%	,3%	5,9%
Total	4060	13572	17810	19560	5400	4926	65328
% d'Edat	6,2%	20,8%	27,3%	29,9%	8,3%	7,5%	100,0%
% d' Unitat convivència	100,0%	100,0%	100,0%	100,0%	100,0%	100,0%	100,0%
% del total	6,2%	20,8%	27,3%	29,9%	8,3%	7,5%	100,0%

Font: Padró Municipal d'Habitants. Dades provisionals, 1/1/2012

02.04.18.01. Gràfica unitat de convivència grans grups. Total Viladecans

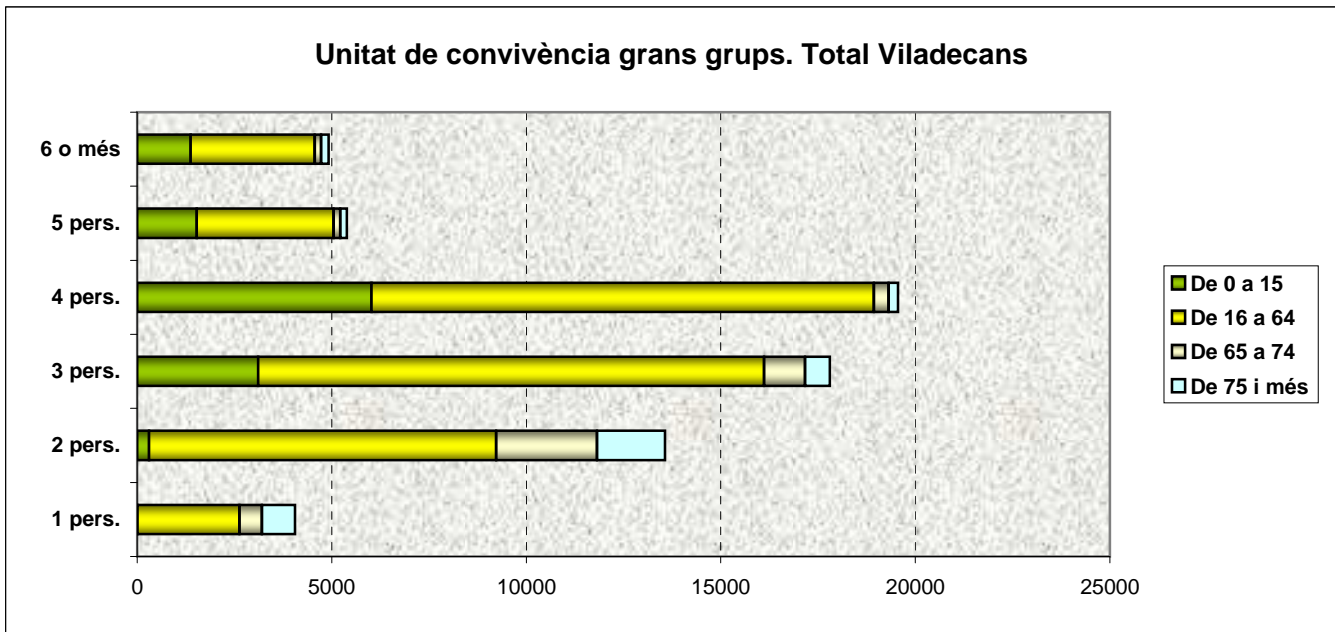

Font: Padró Municipal d'Habitants. Dades provisionals, 1/1/2012

02.04.19

Habitatges i grandària de la llar. 1991-2011

Any	Habitants	Habitatges	TMLL (Talla mitjana de la llar)
1991	48.294	13.715	3,52
2001	58.562	19.486	3,01
2002	59.734	20.233	2,95
2003	60.913	20.225	3,01
2004	61.899	21.621	2,86
2005	63.059	22.142	2,85
2006	63.266	22.365	2,83
2007	63.552	22.672	2,80
2008	63.836	22.808	2,80
2009	64.277	23.049	2,79
2010	64.894	23.353	2,78
2011	65.328	25.181	2,59

Font: Padró Municipal d'habitants. Dades provisionals, 1/1/2012

1991: Renovació padronal a l'1 de març.

02.04.19.01

Gràfica Evolució de la talla mitjana de la llar Viladecans. 1991-2011

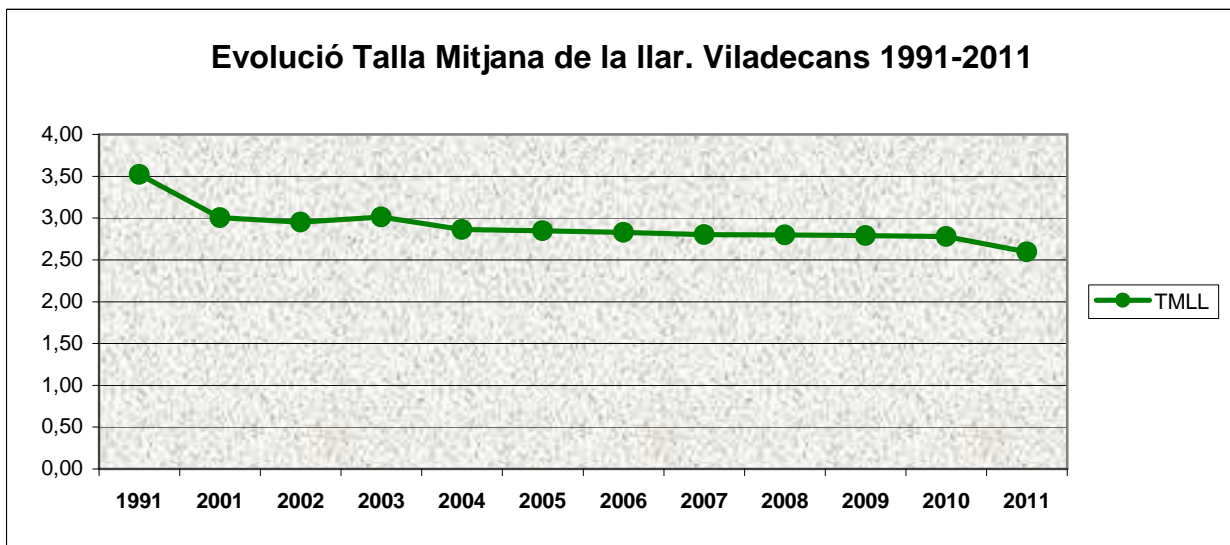

Font: Padró Municipal d'habitants. Dades provisionals, 1/1/2012

02.05.02**Origen de la població****Població per província de naixement. 2011**

Província	Homes	% Homes	Dones	% Dones	Total	% Total
A CORUÑA	114	0,35%	118	0,36%	232	0,36%
ALACANT	107	0,33%	133	0,41%	240	0,37%
ALAVA	8	0,02%	7	0,02%	15	0,02%
ALBACETE	177	0,54%	191	0,58%	368	0,56%
ALMERIA	305	0,94%	365	1,11%	670	1,03%
ASTURIAS	62	0,19%	68	0,21%	130	0,20%
AVILA	27	0,08%	35	0,11%	62	0,09%
BADAJOS	569	1,75%	583	1,78%	1152	1,76%
BARCELONA	20392	62,67%	19768	60,29%	40160	61,47%
BURGOS	49	0,15%	51	0,16%	100	0,15%
CACERES	246	0,76%	242	0,74%	488	0,75%
CADIZ	347	1,07%	390	1,19%	737	1,13%
CANTABRIA	20	0,06%	28	0,09%	48	0,07%
CASTELLO DE LA PLANA	83	0,26%	89	0,27%	172	0,26%
CEUTA	24	0,07%	25	0,08%	49	0,08%
CIUDAD REAL	300	0,92%	294	0,90%	594	0,91%
CORDOBA	979	3,01%	1106	3,37%	2085	3,19%
CUENCA	121	0,37%	130	0,40%	251	0,38%
GIRONA	62	0,19%	81	0,25%	143	0,22%
GRANADA	749	2,30%	870	2,65%	1619	2,48%
GUADALAJARA	63	0,19%	43	0,13%	106	0,16%
GUIPUZCOA	23	0,07%	28	0,09%	51	0,08%
HUELVA	165	0,51%	197	0,60%	362	0,55%
HUESCA	52	0,16%	67	0,20%	119	0,18%
ILLES BALEARS	35	0,11%	44	0,13%	79	0,12%
JAEN	771	2,37%	820	2,50%	1591	2,44%
LA RIOJA	20	0,06%	19	0,06%	39	0,06%
LAS PALMAS	14	0,04%	22	0,07%	36	0,06%
LEON	140	0,43%	163	0,50%	303	0,46%
LLEIDA	138	0,42%	150	0,46%	288	0,44%
LUGO	115	0,35%	125	0,38%	240	0,37%
MADRID	179	0,55%	157	0,48%	336	0,51%
MALAGA	300	0,92%	379	1,16%	679	1,04%
MELILLA	43	0,13%	42	0,13%	85	0,13%
MURCIA	208	0,64%	281	0,86%	489	0,75%
NAVARRA	24	0,07%	30	0,09%	54	0,08%
OURENSE	70	0,22%	80	0,24%	150	0,23%
PALENCIA	32	0,10%	41	0,13%	73	0,11%
PONTEVEDRA	35	0,11%	51	0,16%	86	0,13%
S C TENERIFE	10	0,03%	11	0,03%	21	0,03%
SALAMANCA	87	0,27%	88	0,27%	175	0,27%
SEGOVIA	24	0,07%	16	0,05%	40	0,06%
SEVILLA	854	2,62%	963	2,94%	1817	2,78%
SORIA	60	0,18%	47	0,14%	107	0,16%
TARRAGONA	149	0,46%	169	0,52%	318	0,49%
TERUEL	189	0,58%	237	0,72%	426	0,65%
TOLEDO	63	0,19%	76	0,23%	139	0,21%
VALENCIA	91	0,28%	118	0,36%	209	0,32%
VALLADOLID	36	0,11%	58	0,18%	94	0,14%
VIZCAYA	33	0,10%	51	0,16%	84	0,13%
ZAMORA	116	0,36%	121	0,37%	237	0,36%
ZARAGOZA	100	0,31%	151	0,46%	251	0,38%
ESTRANGER	3559	10,94%	3370	10,28%	6929	10,61%
TOTAL	32539	100,00%	32789	100,00%	65328	100,00%

Font: Padró Municipal d'Habitants. Dades provisionals, 1/1/2012

02.05.02.01 Gràfica ranqing població per província de naixement. 2011

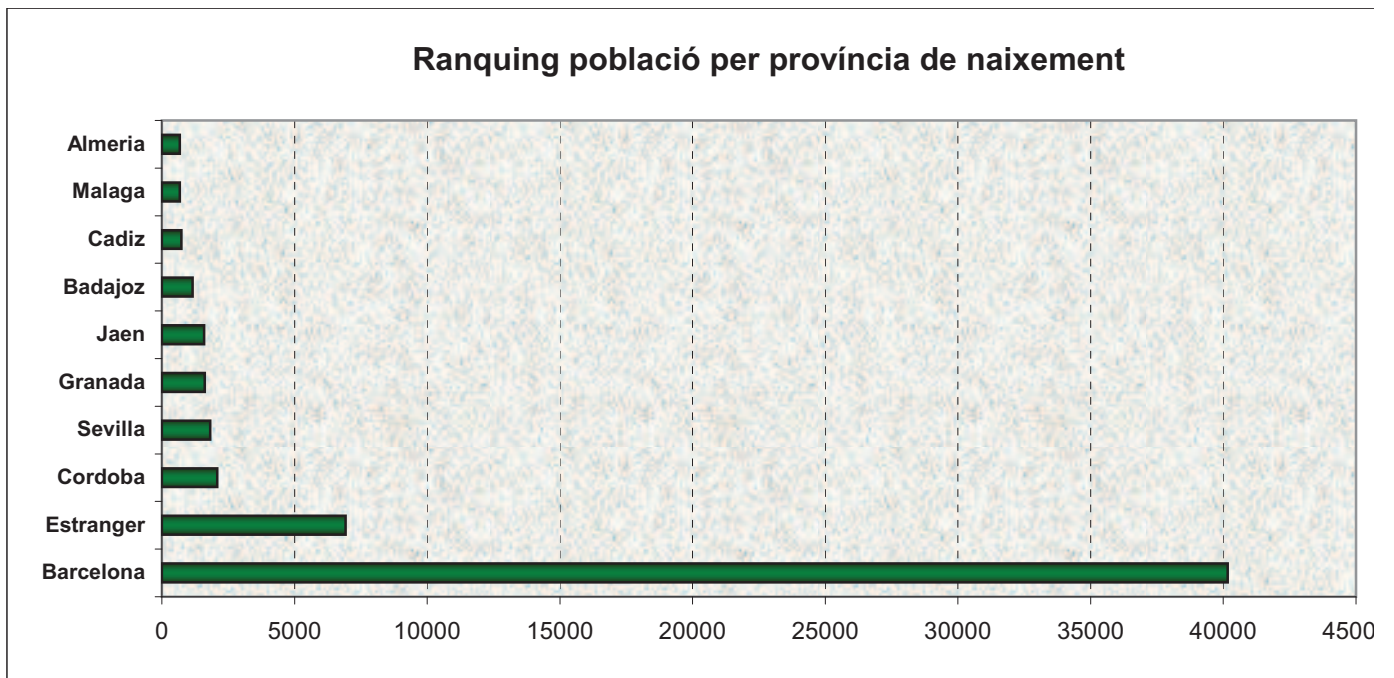

Font: Padró Municipal d'Habitants. Dades provisionals, 1/1/2012

02.05.03

Origen de la població

Lloc de naixement població espanyola per Comunitat autònoma i sexe. 2011

COMUNITAT AUTÒNOMA	Homes	% del total	Dones	% del total	Total	% Total
Andalusia	4470	13,7%	5090	15,5%	9560	14,6%
Aragó	341	1,0%	455	1,4%	796	1,2%
Astúries	62	0,2%	68	0,2%	130	0,2%
Balears	35	0,1%	44	0,1%	79	0,1%
Canàries	24	0,1%	33	0,1%	57	0,1%
Cantàbria	20	0,1%	28	0,1%	48	0,1%
Castella i Lleó	571	1,8%	620	1,9%	1191	1,8%
Castella la Manxa	724	2,2%	734	2,2%	1458	2,2%
Catalunya	20741	63,7%	20168	61,5%	40909	62,6%
Ceuta	24	0,1%	25	0,1%	49	0,1%
Extremadura	815	2,5%	825	2,5%	1640	2,5%
Galícia	334	1,0%	374	1,1%	708	1,1%
La Rioja	20	0,1%	19	0,1%	39	0,1%
Madrid	179	0,6%	157	0,5%	336	0,5%
Múrcia	208	0,6%	281	0,9%	489	0,7%
Navarra	24	0,1%	30	0,1%	54	0,1%
País Basc	64	0,2%	86	0,3%	150	0,2%
País Valencià	281	0,9%	340	1,0%	621	1,0%
Melilla	43	0,1%	42	0,1%	85	0,1%
Estrangers	3559	10,9%	3370	10,3%	6929	10,6%
Total	32539	100,0%	32789	100,0%	65328	100,0%

Font: Padró Municipal d'Habitants. Dades provisionals, 1/1/2012

	Nascuts a Catalunya		d'Espanya		Nascuts a l'estranger		Total	
	Recuento	% del N de la tabla	Recuento	% del N de la tabla	Recuento	% del N de la tabla	Recuento	% del N de la tabla
0-14	10400	17,44	126	0,21	157	0,26	10683	17,92
15-29	8068	13,53	399	0,67	336	0,56	8803	14,76
30-44	14359	24,08	1801	3,02	703	1,18	16863	28,28
45-59	5192	8,71	5774	9,68	498	0,84	11464	19,23
60-74	1441	2,42	6417	10,76	137	0,23	7995	13,41
75-89	760	1,27	2734	4,59	43	0,07	3537	5,93
90 i+	66	0,11	213	0,36	2	0,00	281	0,47
Total	40286	67,56	17464	29,29	1876	3,15	59626	100,00

Font: Padró Municipal d'Habitants. Dades provisionals, 1/1/2012

02.05.03.01.

Gràfica població espanyola per grans grups d'edat i Comunitat Autònoma de naixement. 2011

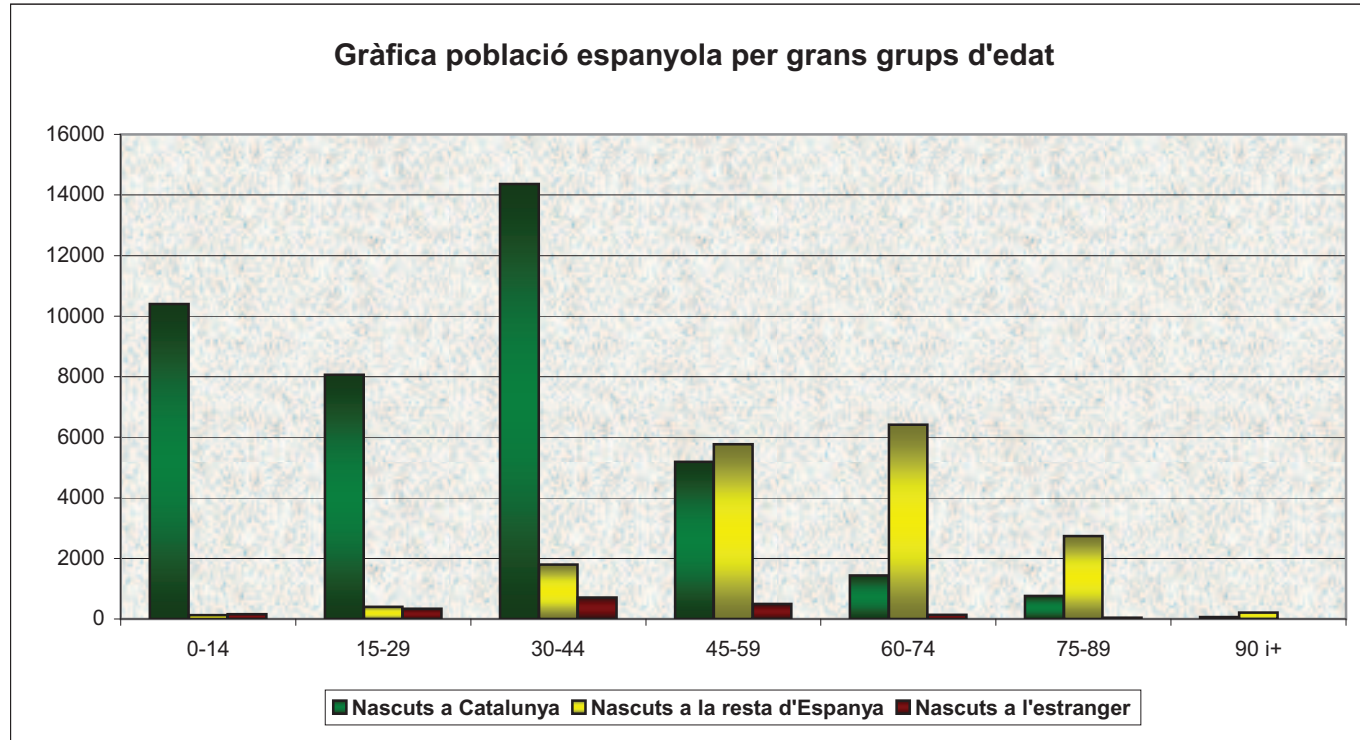

Font: Padró Municipal d'Habitants. Dades provisionals, 1/1/2012

02.05.04**Orígen de la població****Població per Comunitat Autònoma de naixement i barri censal. 2011**

COMUNITAT AUTÒNOMA	La					
	Barri Antic	%	L'Eixample Centre	%	Montserratina	%
Andalusia	506	13,7%	2013	16,5%	1037	18,4%
Aragó	45	1,2%	154	1,3%	50	0,9%
Astúries	7	0,2%	17	0,1%	9	0,2%
Balears	4	0,1%	9	0,1%	6	0,1%
Canàries	2	0,1%	14	0,1%	4	0,1%
Cantàbria	1	0,0%	6	0,0%	1	0,0%
Castella i Lleó	82	2,2%	202	1,7%	100	1,8%
Castella la Manxa	83	2,3%	356	2,9%	134	2,4%
Catalunya	2292	62,2%	6949	57,0%	3039	53,9%
Ceuta	1	0,0%	14	0,1%	2	0,0%
Extremadura	62	1,7%	355	2,9%	194	3,4%
Galícia	39	1,1%	150	1,2%	63	1,1%
La Rioja	4	0,1%	6	0,0%	2	0,0%
Madrid	19	0,5%	70	0,6%	23	0,4%
Múrcia	25	0,7%	69	0,6%	49	0,9%
Navarra	3	0,1%	4	0,0%	6	0,1%
País Basc	13	0,4%	19	0,2%	14	0,2%
País Valencià	63	1,7%	113	0,9%	31	0,5%
Melilla	3	0,1%	19	0,2%	3	0,1%
Estrangers	431	11,7%	1658	13,6%	874	15,5%
Total	3685	100,0%	12197	100,0%	5641	100,0%

COMUNITAT AUTÒNOMA	La Torre-roja-					
	El Ginestar	%	Campreciós	%	Barri de Sales	%
Andalusia	898	12,8%	861	13,2%	656	10,9%
Aragó	58	0,8%	93	1,4%	66	1,1%
Astúries	14	0,2%	11	0,2%	19	0,3%
Balears	7	0,1%	11	0,2%	12	0,2%
Canàries	8	0,1%	5	0,1%	4	0,1%
Cantàbria	9	0,1%	5	0,1%	8	0,1%
Castella i Lleó	130	1,9%	156	2,4%	82	1,4%
Castella la Manxa	134	1,9%	138	2,1%	83	1,4%
Catalunya	4728	67,4%	4308	66,1%	3783	62,9%
Ceuta	6	0,1%	5	0,1%	5	0,1%
Extremadura	159	2,3%	145	2,2%	124	2,1%
Galícia	87	1,2%	76	1,2%	41	0,7%
La Rioja	5	0,1%	1	0,0%	4	0,1%
Madrid	45	0,6%	19	0,3%	30	0,5%
Múrcia	43	0,6%	37	0,6%	36	0,6%
Navarra	4	0,1%	9	0,1%	5	0,1%
País Basc	16	0,2%	14	0,2%	14	0,2%
País Valencià	62	0,9%	76	1,2%	67	1,1%
Melilla	8	0,1%	11	0,2%	8	0,1%
Estrangers	590	8,4%	537	8,2%	963	16,0%
Total	7011	100,0%	6518	100,0%	6010	100,0%

Font: Padró Municipal d'Habitants. Dades provisionals, 1/1/2012

02.05.04**Origen de la població****Població per Comunitat Autònoma de naixement i barri censal. 2011**

COMUNITAT AUTÒNOMA	Grup Sant Jordi	%	Can Sellarès	%	El Poblat Roca	%
Andalusia	363	11,3%	510	15,5%	446	18,4%
Aragó	44	1,4%	38	1,2%	32	1,3%
Astúries	10	0,3%	4	0,1%	4	0,2%
Balears	7	0,2%	4	0,1%	4	0,2%
Canàries	1	0,0%	4	0,1%	4	0,2%
Cantàbria	2	0,1%	3	0,1%	0	0,0%
Castella i Lleó	65	2,0%	63	1,9%	35	1,4%
Castella la Manxa	77	2,4%	61	1,9%	50	2,1%
Catalunya	2213	68,6%	1861	56,5%	1380	57,0%
Ceuta	1	0,0%	3	0,1%	3	0,1%
Extremadura	53	1,6%	128	3,9%	76	3,1%
Galícia	28	0,9%	39	1,2%	9	0,4%
La Rioja	4	0,1%	0	0,0%	6	0,2%
Madrid	27	0,8%	12	0,4%	10	0,4%
Múrcia	15	0,5%	34	1,0%	27	1,1%
Navarra	3	0,1%	0	0,0%	3	0,1%
País Basc	17	0,5%	8	0,2%	1	0,0%
País Valencià	35	1,1%	16	0,5%	26	1,1%
Melilla	1	0,0%	7	0,2%	8	0,3%
Estrangers	259	8,0%	496	15,1%	296	12,2%
Total	3225	100,0%	3291	100,0%	2420	100,0%

Font: Padró Municipal d'Habitants. Dades provisionals, 1/1/2012

COMUNITAT AUTÒNOMA	Can Palmer-Can		L'Alba-Rosa Can		El Torrent	
	Batllori	%	Guardiola	%	Ballester	%
Andalusia	505	14,2%	576	13,0%	760	15,0%
Aragó	72	2,0%	58	1,3%	47	0,9%
Astúries	11	0,3%	11	0,2%	8	0,2%
Balears	2	0,1%	6	0,1%	5	0,1%
Canàries	2	0,1%	5	0,1%	3	0,1%
Cantàbria	3	0,1%	7	0,2%	1	0,0%
Castella i Lleó	77	2,2%	67	1,5%	81	1,6%
Castella la Manxa	84	2,4%	80	1,8%	112	2,2%
Catalunya	2289	64,6%	3178	71,6%	3521	69,6%
Ceuta	2	0,1%	1	0,0%	3	0,1%
Extremadura	102	2,9%	65	1,5%	110	2,2%
Galícia	31	0,9%	38	0,9%	43	0,8%
La Rioja	4	0,1%	1	0,0%	1	0,0%
Madrid	19	0,5%	28	0,6%	20	0,4%
Múrcia	45	1,3%	49	1,1%	39	0,8%
Navarra	8	0,2%	5	0,1%	2	0,0%
País Basc	8	0,2%	9	0,2%	11	0,2%
País Valencià	45	1,3%	35	0,8%	32	0,6%
Melilla	5	0,1%	4	0,1%	5	0,1%
Estrangers	232	6,5%	213	4,8%	257	5,1%
Total	3546	100,0%	4436	100,0%	5061	100,0%

Font: Padró Municipal d'Habitants. Dades provisionals, 1/1/2012

02.05.04**Origen de la població****Població per Comunitat Autònoma de naixement i barri censal. 2011**

COMUNITAT AUTÒNOMA	El Mas Ratès	%	TOTAL	%
Andalusia	429	18,76%	9560	14,63%
Aragó	39	1,71%	796	1,22%
Astúries	5	0,22%	130	0,20%
Balears	2	0,09%	79	0,12%
Canàries	1	0,04%	57	0,09%
Cantàbria	2	0,09%	48	0,07%
Castella i Lleó	51	2,23%	1191	1,82%
Castella la Manxa	66	2,89%	1458	2,23%
Catalunya	1368	59,82%	40909	62,62%
Ceuta	3	0,13%	49	0,08%
Extremadura	67	2,93%	1640	2,51%
Galícia	64	2,80%	708	1,08%
La Rioja	1	0,04%	39	0,06%
Madrid	14	0,61%	336	0,51%
Múrcia	21	0,92%	489	0,75%
Navarra	2	0,09%	54	0,08%
País Basc	6	0,26%	150	0,23%
País Valencià	20	0,87%	621	0,95%
Melilla	3	0,13%	85	0,13%
Estrangers	123	5,38%	6929	10,61%
Total	2287	100,0%	65328	100,00%

Font: Padró Municipal d'Habitants. Dades provisionals, 1/1/2012

02.05.05

Origen de la població.

Població segons nacionalitat. 2011

	Homes		Dones		Total	
	Total	Percentatge	Total	Percentatge	Total	Percentatge
Espanyols	29578	90,90	30049	91,64	59627	91,27
Europa Comunitària	652	2,00	569	1,74	1221	1,87
Resta d'Europa	62	0,19	86	0,26	148	0,23
Àfrica	1193	3,67	964	2,94	2157	3,30
Amèrica	732	2,25	947	2,89	1679	2,57
Àsia	322	0,99	174	0,53	496	0,76
Total	32539	100,00	32789	100,00	65328	100,00

NACIONALITAT	Homes	%	Dones	%	Total	%Total
ESPANYA	29578	90,90	30049	91,64	59627	91,27
MARRUECOS	1123	3,45	938	2,86	2061	3,15
RUMANIA	221	0,68	234	0,71	455	0,70
COLOMBIA	123	0,38	165	0,50	288	0,44
ITALIA	156	0,48	127	0,39	283	0,43
ECUADOR	115	0,35	131	0,40	246	0,38
CHINA	124	0,38	96	0,29	220	0,34
ARGENTINA	84	0,26	94	0,29	178	0,27
PERU	61	0,19	94	0,29	155	0,24
PAKISTAN	113	0,35	36	0,11	149	0,23
PORTUGAL	110	0,34	39	0,12	149	0,23
BOLIVIA	47	0,14	82	0,25	129	0,20
BRASIL	47	0,14	81	0,25	128	0,20
URUGUAY	62	0,19	54	0,16	116	0,18
CHILE	59	0,18	43	0,13	102	0,16
INDIA	75	0,23	26	0,08	101	0,15
FRANCIA	35	0,11	48	0,15	83	0,13
CUBA	35	0,11	37	0,11	72	0,11
VENEZUELA	25	0,08	39	0,12	64	0,10
ALEMANIA	27	0,08	28	0,09	55	0,08
HONDURAS	18	0,06	32	0,10	50	0,08
REPUBLICA DOMINICANA	22	0,07	27	0,08	49	0,08
PARAGUAY	12	0,04	35	0,11	47	0,07
UCRANIA	22	0,07	24	0,07	46	0,07
POLONIA	24	0,07	15	0,05	39	0,06

RUSIA	8	0,02	26	0,08	34	0,05
BULGARIA	14	0,04	17	0,05	31	0,05
REINO UNIDO	18	0,06	13	0,04	31	0,05
MEXICO	9	0,03	15	0,05	24	0,04
NIGERIA	11	0,03	8	0,02	19	0,03
ARGELIA	14	0,04	3	0,01	17	0,03
PAISES BAJOS	8	0,02	8	0,02	16	0,02
REPUBLICA CHECA	8	0,02	7	0,02	15	0,02
BELGICA	7	0,02	6	0,02	13	0,02
GEORGIA	5	0,02	8	0,02	13	0,02
ESLOVAQUIA	6	0,02	6	0,02	12	0,02
ESTADOS UNIDOS DE AMERICA	7	0,02	5	0,02	12	0,02
MALI	11	0,03	0	0,00	11	0,02
SENEGAL	11	0,03	0	0,00	11	0,02
ALTRES	84	0,26	93	0,28	177	0,27
Total	32539	100,00	32789	100,00	65328	100,00

Font: Padró Municipal d'Habitants. Dades provisionals, 1/1/2012

02.05.05.01. Gràfica població per nacionalitat estrangera més freqüent. 2011

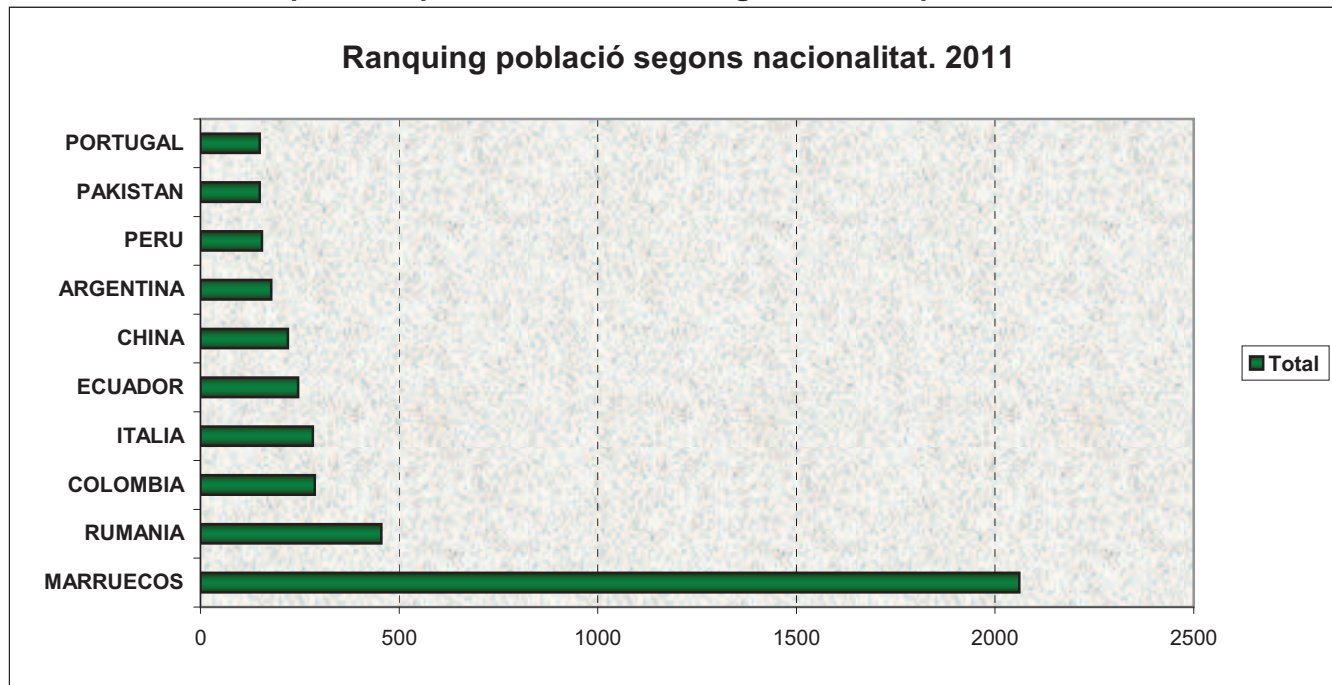

Font: Padró Municipal d'Habitants. Dades provisionals, 1/1/2012

02.05.05.01. Gràfica població per continent. 2011

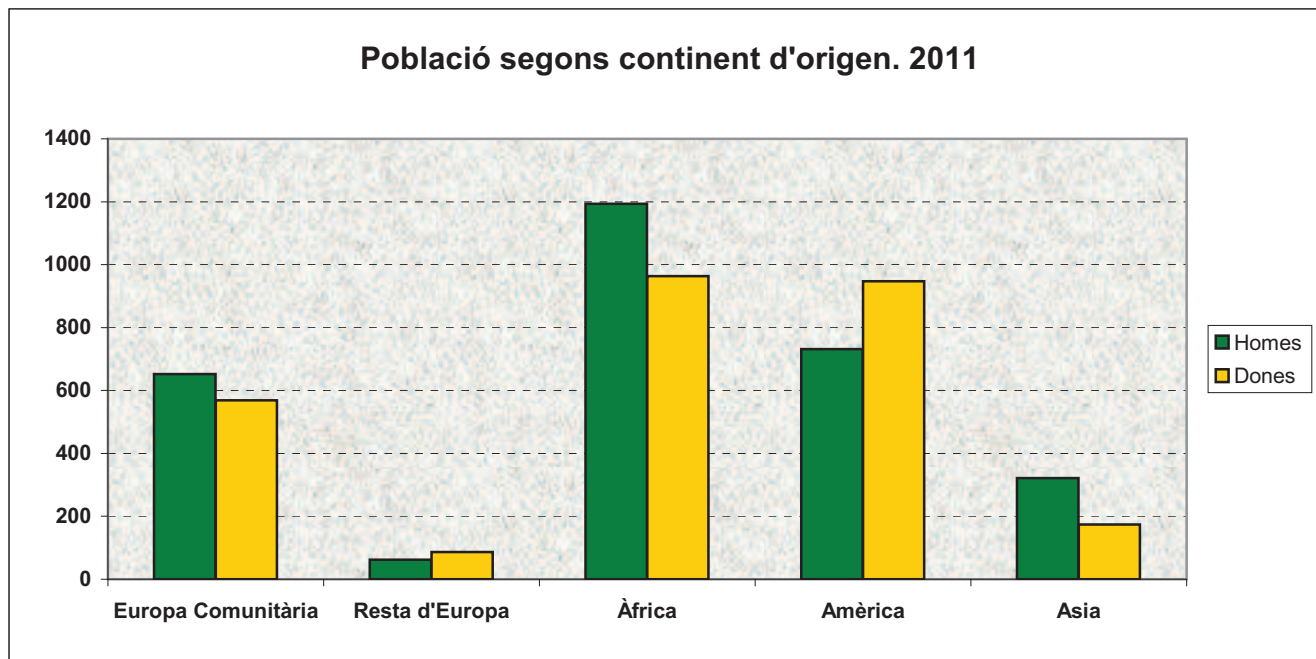

Font: Padró Municipal d'Habitants. Dades provisionals, 1/1/2012

02.05.06**Origen de la població.****Població estrangera per edat. 2011**

Grups d' edat	Homes	Dones	Totals	Percentatge
0-4	253	243	496	8,70
5-9	153	139	292	5,12
10-14	129	161	290	5,09
15-19	162	137	299	5,24
20-24	224	229	453	7,94
25-29	321	379	700	12,28
30-34	451	434	885	15,52
35-39	429	312	741	13,00
40-44	321	239	560	9,82
45-49	212	162	374	6,56
50-54	137	109	246	4,31
55-59	76	80	156	2,74
60-64	42	54	96	1,68
65-69	16	23	39	0,68
70-74	19	16	35	0,61
75-79	9	14	23	0,40
80-84	4	6	10	0,18
85-89	2	2	4	0,07
90-94	0	2	2	0,04
95 i més	1	0	1	0,02
Total	2961	2741	5702	100,00

Font: Padró Municipal d'Habitants. Dades provisionals, 1/1/2012

02.05.06.01. Piràmide població amb nacionalitat estrangera. 2011

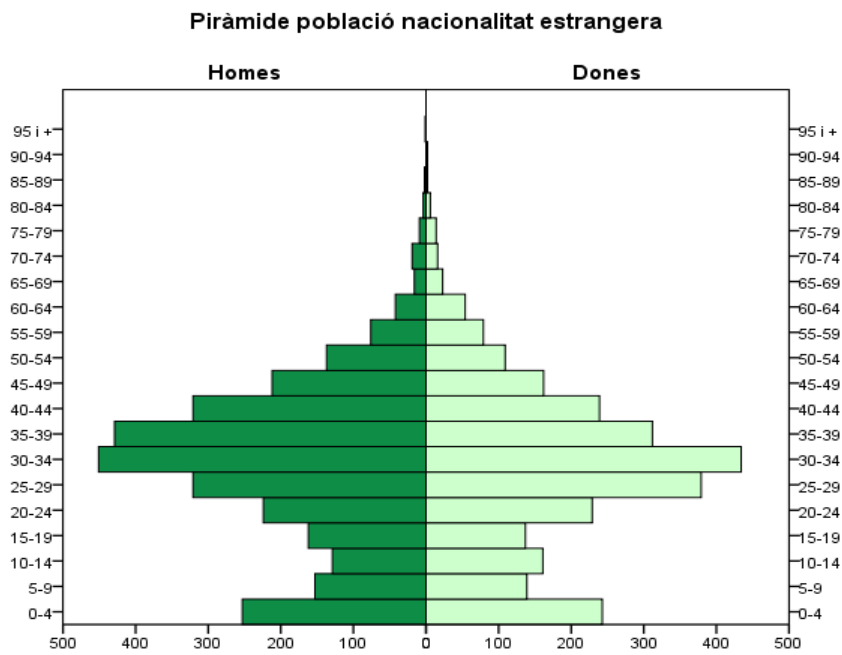

Font: Padró Municipal d'Habitants. Dades provisionals, 01/01/2012

02.05.07

Origen de la població.

Població espanyola per edat. 2011

Grups d' edat	Homes	Dones	Totals	Percentatge
0-4	1992	1940	3932	6,59
5-9	1946	1787	3733	6,26
10-14	1563	1455	3018	5,06
15-19	1359	1301	2660	4,46
20-24	1344	1312	2656	4,45
25-29	1677	1810	3487	5,85
30-34	2571	2571	5142	8,62
35-39	3158	3039	6197	10,39
40-44	2859	2665	5524	9,26
45-49	2280	2140	4420	7,41
50-54	1893	1905	3798	6,37
55-59	1584	1662	3246	5,44
60-64	1495	1641	3136	5,26
65-69	1304	1456	2760	4,63
70-74	991	1108	2099	3,52
75-79	814	1011	1825	3,06
80-84	461	658	1119	1,88
85-89	214	379	593	0,99
90-94	62	171	233	0,39
95 i més	11	37	48	0,08
Total	29578	30048	59626	100,00

Font: Padró Municipal d'Habitants. Dades provisionals, 1/1/2012

02.05.07.01. Piràmide població amb nacionalitat espanyola. 2011

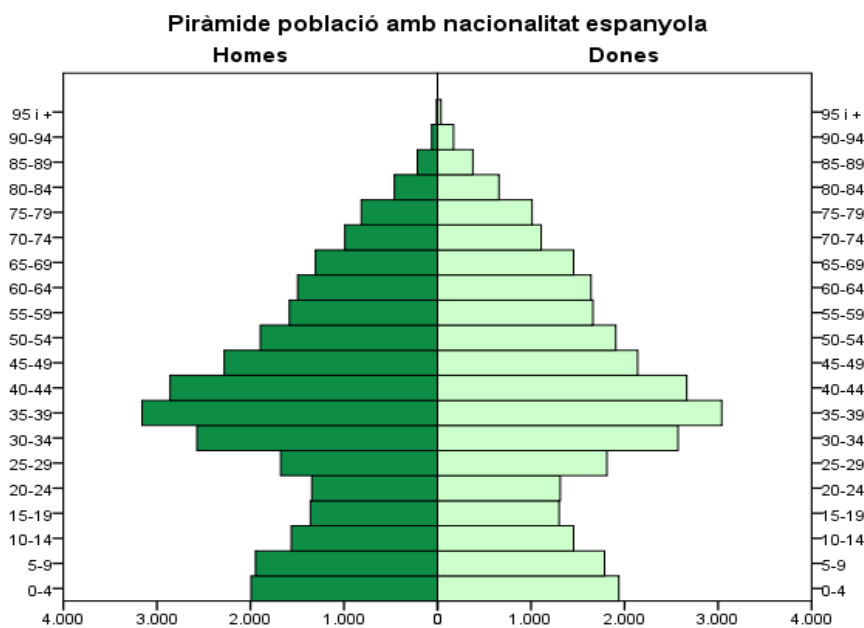

Font: Padró Municipal d'Habitants. Dades provisionals, 01/01/2012

02.05.08**Origen de la població****Distribució de la població estrangera per barri. 2011**

BARRI	Homes	%	Dones	%	Total	%Total
BARRI ANTIC	196	6,62	164	5,98	360	6,31
L'EIXAMPLE CENTRE	793	26,78	664	24,22	1457	25,55
LA MONTSERRATINA	362	12,23	386	14,08	748	13,12
EL GINESTAR	227	7,67	212	7,73	439	7,70
LA TORRE ROJA-CAMPRECIÓS	223	7,53	196	7,15	419	7,35
BARRI DE SALES	446	15,06	397	14,48	843	14,78
GRUP SANT JORDI	95	3,21	100	3,65	195	3,42
CAN SELLARÈS	213	7,19	192	7,00	405	7,10
EL POBLAT ROCA	132	4,46	128	4,67	260	4,56
CAN PALMER-CAN BATLLORI	82	2,77	92	3,36	174	3,05
L'ALBA-ROSA-CAN GUARDIOLA	68	2,30	76	2,77	144	2,53
EL TORRENT BALLESTER	83	2,80	91	3,32	174	3,05
EL MAS RATÉS	41	1,38	43	1,57	84	1,47
Total	2961	100,00	2741	100,00	5702	100,00

Font: Padró Municipal d'Habitants. Dades provisionals, 1/1/2012

02.05.08.01.Gràfica població estrangera per barri i sexe. 2011

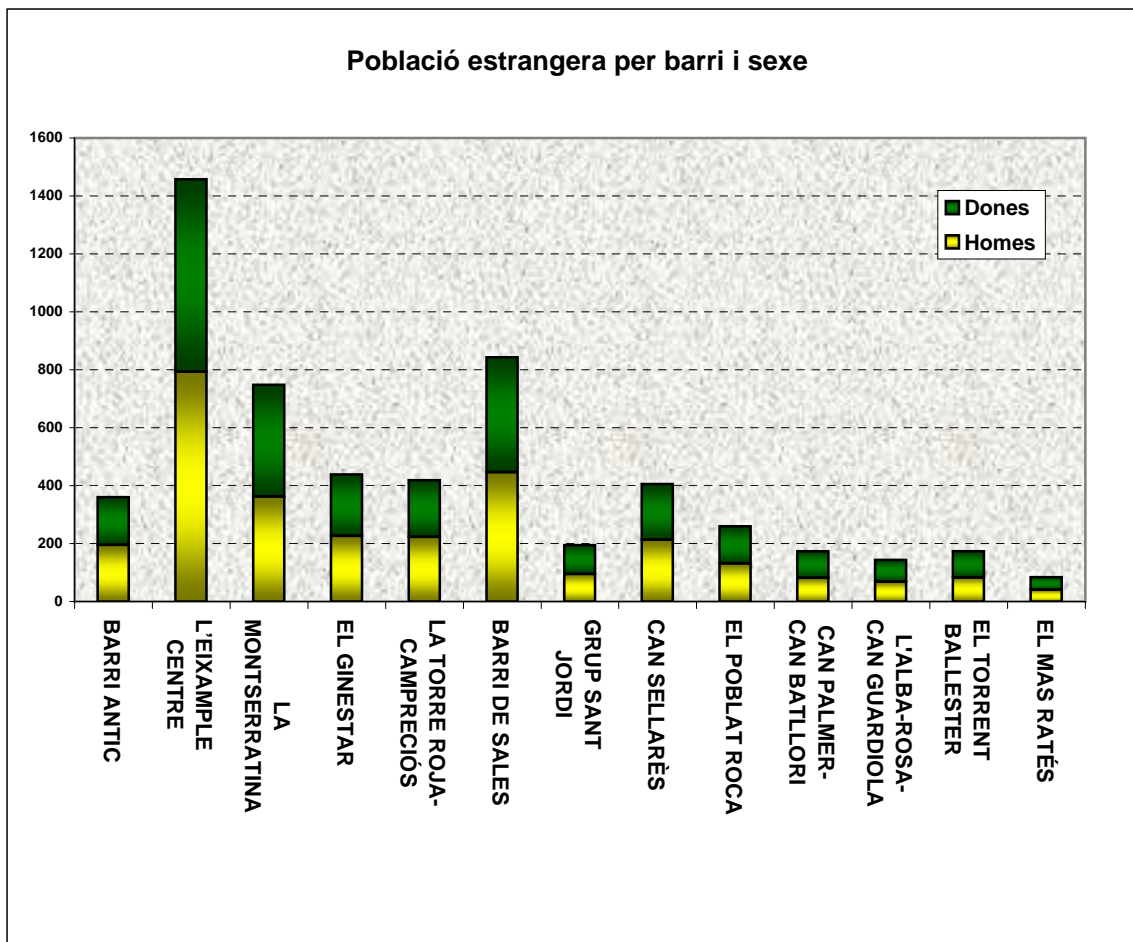

Font: Padró Municipal d'Habitants. Dades provisionals, 1/1/2012

02.05.09

Origen de la població.

Reagrupaments familiars per grup d'edat. 2009-2011

Grup edat	2009	%	2010	%	2011	%
0-4	10	13,51	4	6,56	6	10,71
5-9	7	9,46	7	11,48	6	10,71
10-14	12	16,22	9	14,75	10	17,86
15-19	9	12,16	9	14,75	14	25,00
20-24	10	13,51	11	18,03	4	7,14
25-29	4	5,41	4	6,56	5	8,93
30-34	10	13,51	4	6,56	3	5,36
35-39	2	2,70	3	4,92	2	3,57
40-44	2	2,70	4	6,56	2	3,57
45-49	2	2,70	1	1,64	2	3,57
50-54	2	2,70	0	0,00	0	0,00
55-59	0	0,00	0	0,00	0	0,00
60-64	1	1,35	1	1,64	0	0,00
65-69	1	1,35	4	6,56	0	0,00
70-74	2	2,70	0	0,00	1	1,79
75-79	0	0,00	0	0,00	1	1,79
80 i més	0	0,00	0	0,00	0	0,00
Total	74	100	61	100	56	100,00

Font: Delegació del govern a Catalunya

02.05.09.01 Gràfica reagrupament familiar per edat. 2009-2011

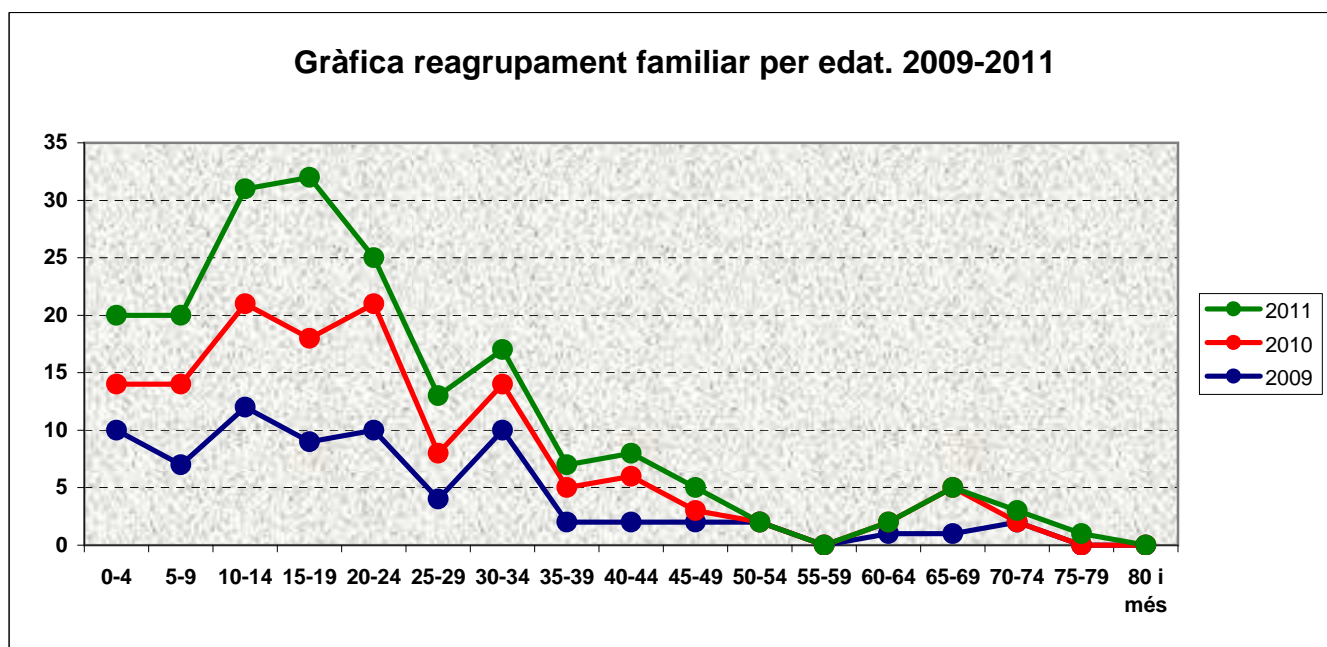

Font: Delegació del govern a Catalunya

02.05.10

Origen de la població.

Reagrupaments familiars per nacionalitat. 2009-2011

País	2009	%	2010	%	2011	%	Total	%
Bolívia	3	4,1	9	14,8	5	8,9	17	8,8
Brasil	0	0,0	3	4,9	0	0,0	3	1,5
Colòmbia	15	20,3	4	6,6	3	5,4	22	11,3
Cuba	2	2,7	0	0,0	1	1,8	3	1,5
Equador	7	9,5	0	0,0	1	1,8	8	4,1
Ghana	0	0,0	1	1,6	0	0,0	1	0,5
Índia	4	5,4	4	6,6	4	7,1	12	6,2
Marroc	27	36,5	23	37,7	19	33,9	69	35,6
Pakistan	3	4,1	0	0,0	10	17,9	13	6,7
Perú	7	9,5	6	9,8	3	5,4	16	8,2
República Dominicana	3	4,1	3	4,9	4	7,1	10	5,2
Ucraïna	1	1,4	0	0,0	0	0,0	1	0,5
Xile	0	0,0	2	3,3	2	3,6	4	2,1
Xina	5	6,8	6	9,8	4	7,1	15	7,7
Total	74	100	61	100	56	100	194	100

Font: Delegació del govern a Catalunya

02.05.10.01. Reagrupaments familiars per nacionalitat. 2009-2011

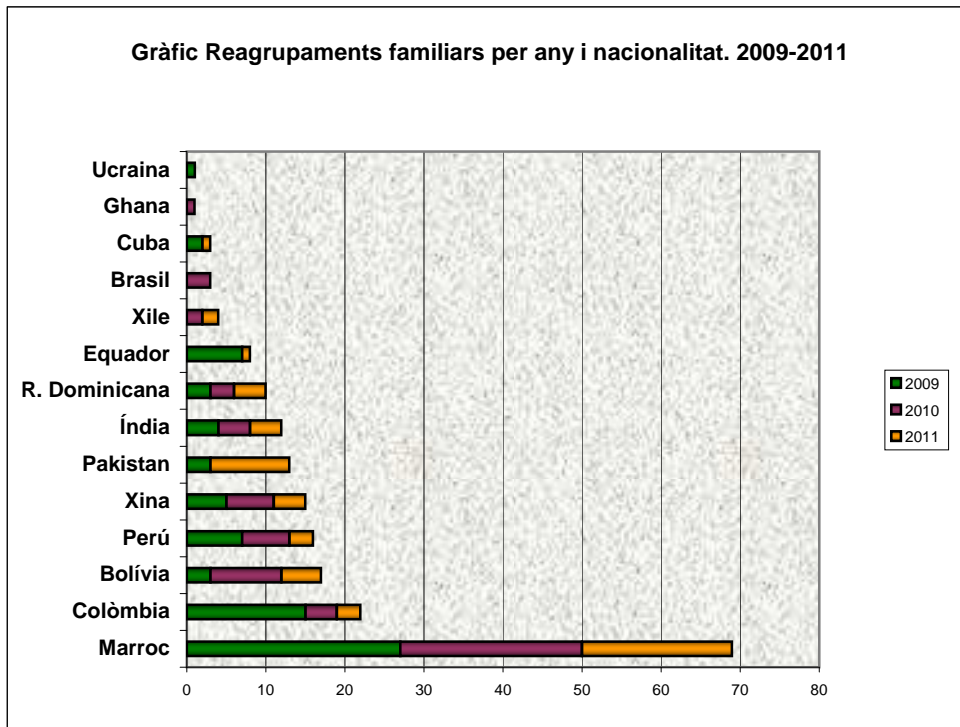

Font: Delegació del govern a Catalunya

02.05.11**Origen de la població****Immigració d'estrangers no comunitaris. 2008-2011**

País Naixement	2008		2009		2010		2011		2008-2011
	Dones	Homes	Dones	Homes	Dones	Homes	Dones	Homes	Total
ARGELIA				2					2
ARGENTINA	15	28	12	29	6	8	3	3	104
BOLIVIA	18	5	8	2	3	3	4	4	47
BRASIL	19	12	14	10	5	10	7	5	82
CHILE	10	15	13	10	5	4	6	2	65
CHINA	10	8	8	6	3	1	3	5	44
COLOMBIA	23	27	18	17	14	13	14	4	130
COSTA RICA	2	3							5
ECUADOR	16	21	11	12		5	2		67
GEORGIA			2		5	2			9
INDIA	5	16	4	18		5	3	11	62
MARRUECOS	70	109	71	84	38	33	24	16	445
PERU	15	15	16	9	8	2	7	4	76
SENEGAL				2		2			4
TOTAL	277	319	234	254	121	118	108	87	1323

Font. Padró Municipal d'habitants. Extracció de dades dels moviments de població Altes Estranger.

Nota: els totals mostren el total d'immigrants. S'han ocultat els països que en algun dels casos tenien com a resultat "1" perquè no s'identifiqui a l'individu.

02.05.12

Mapa Població Estrangera per Seccions Estadístiques. 2012

Anuari Estadístic de Viladecans 2012

AJUNTAMENT DE VILADECANS



Àrea d'Alcaldia - Economia i Avaluació
Sistemes d'Informació i Comunicació
OFICINA DE SIG

Població Estrangera per Seccions Estadístiques

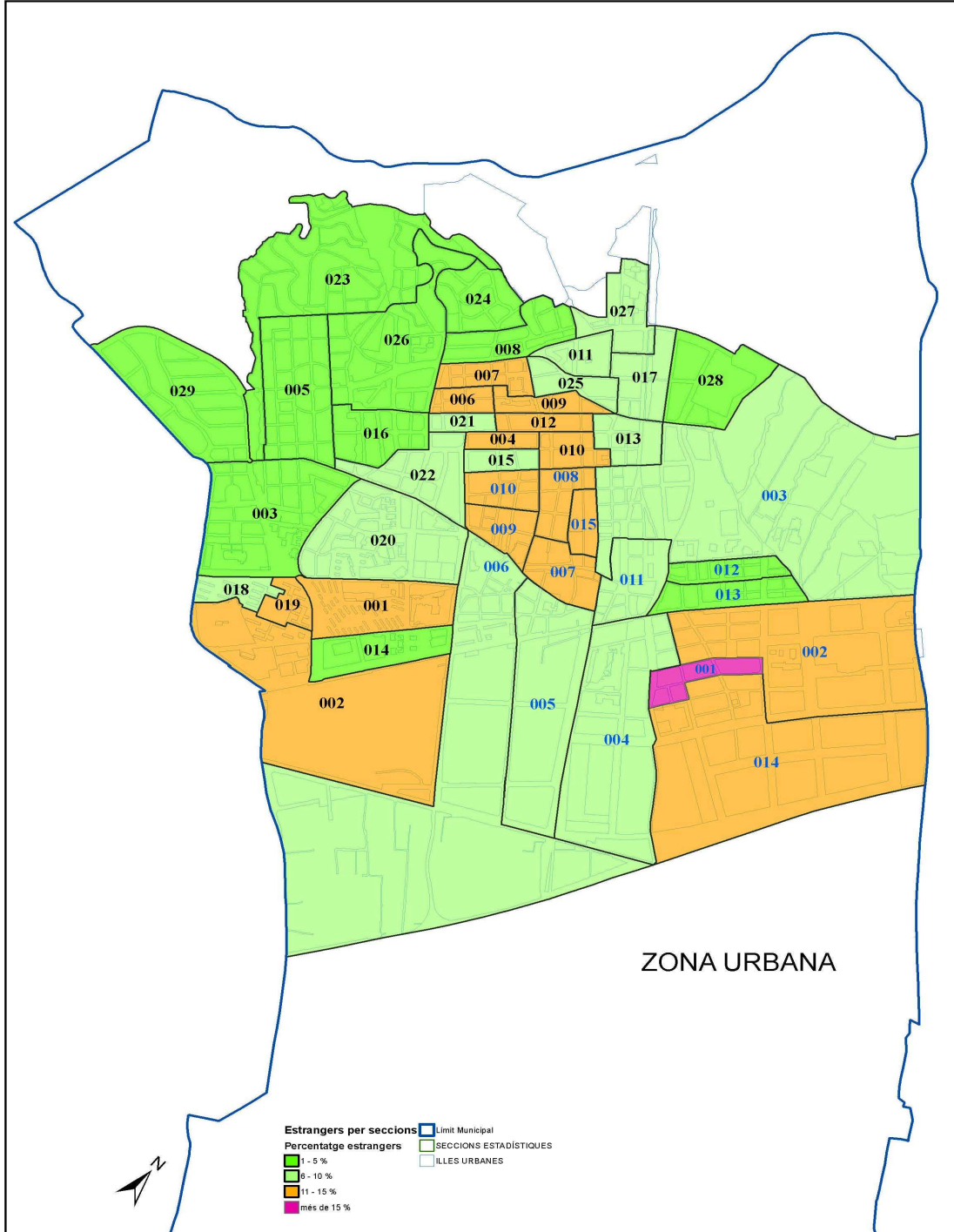

Font: Ajuntament de Viladecans. Oficina SIG.

02.06.01 Baixes per municipi dins de Barcelona. 1991-2011

Municipi	Total	Porcentaje
GAVA	4438	17,93
BARCELONA	3164	12,78
CASTELLDEFELS	1935	7,82
SANT BOI DE LLOBREGAT	1637	6,61
HOSPITALET DE LLOBREGAT (L')	1420	5,74
SANT CLIMENT DE LLOBREGAT	1050	4,24
CORNELLA DE LLOBREGAT	762	3,08
BEGUES	692	2,80
PRAT DE LLOBREGAT (EL)	513	2,07
CUBELLES	384	1,55
VILANOVA I LA GELTRU	302	1,22
BADALONA	284	1,15
VALLIRANA	268	1,08
SANT VICENÇ DELS HORTS	267	1,08
ESPARREGUERA	265	1,07
ESPLUGUES DE LLOBREGAT	259	1,05
PIERA	259	1,05
SANT PERE DE RIBES	214	0,86
SANTA COLOMA DE GRAMENET	204	0,82
TERRASSA	199	0,80
SANT JOAN DESPI	195	0,79
SABADELL	189	0,76
ABRERA	178	0,72
OLIVELLA	174	0,70
RUBI	172	0,69
SANT ANDREU DE LA BARCA	169	0,68
SITGES	167	0,67
OLESA DE MONTSERRAT	165	0,67
MASQUEFA	163	0,66
CORBERA DE LLOBREGAT	162	0,65
SANT FELIU DE LLOBREGAT	161	0,65
CASTELLBISBAL	152	0,61
SANTA COLOMA DE CERVELLO	146	0,59
OLESA DE BONESVALLS	131	0,53
CANYELLES	130	0,53
MARTORELL	125	0,51
TORRELLES DE LLOBREGAT	120	0,48
MATARO	117	0,47
CERVELLO	108	0,44
SANT CUGAT DEL VALLES	103	0,42
ALTRES	3206	12,95
Total	24749	100,00

Font: Ajuntament de Viladecans. Dep. de Sistemes d'Informació i Comunicació.
Estadística. Padró Municipal d' Habitants.

02.06.01.01 Gràfica Baixes per municipi dins de Barcelona. 1991-2011

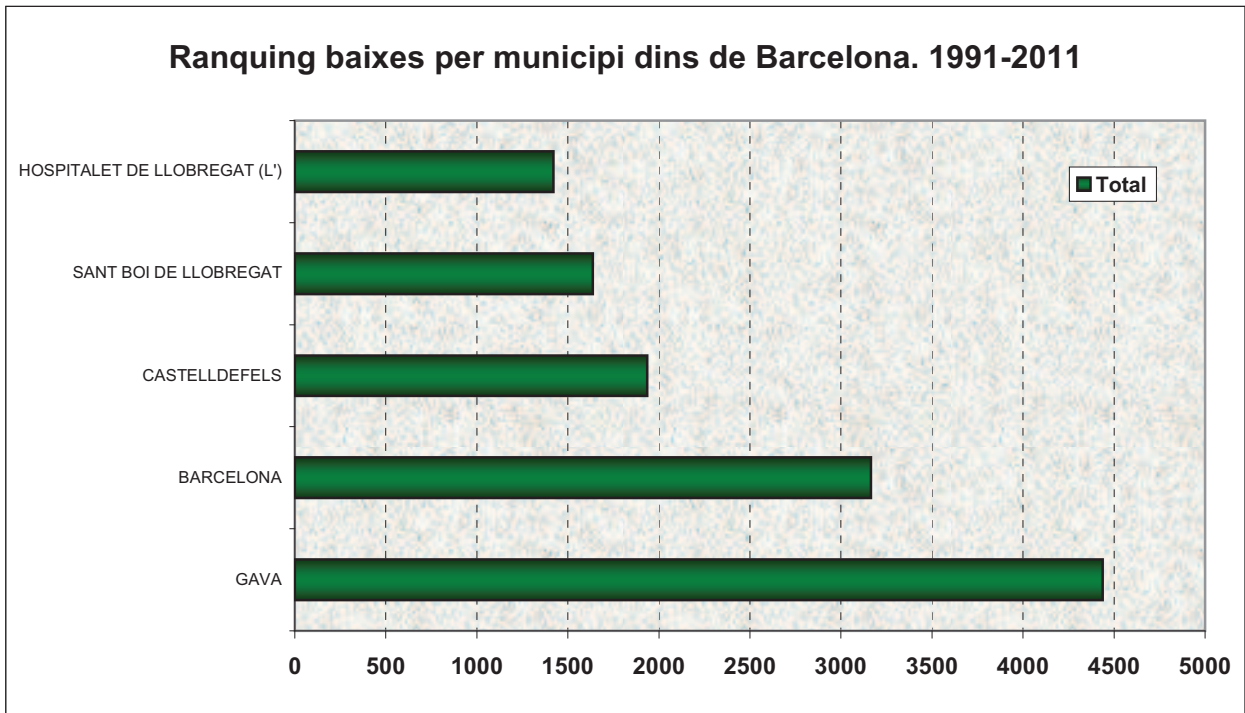

Font: Ajuntament de Viladecans. Dep. de Sistemes d'Informació i Comunicació.

02.06.02 Baixes per provincia de destinació. 1991-2011

	Total	Percentatge
ESPANYA	36844	98,55
ESTRANGER	543	1,45
Total	37387	100,00

Font: Ajuntament de Viladecans. Dep. de Sistemes d'Informació i Comunicació.
Estadística. Padró Municipal d' Habitants.

	Total	Percentatge
BARCELONA	24749	67,17
TARRAGONA	3982	10,81
GIRONA	638	1,73
SEVILLA	573	1,56
MADRID	495	1,34
LLEIDA	467	1,27
ILLES BALEARS	423	1,15
GRANADA	415	1,13
CORDOBA	394	1,07
VALENCIA	336	0,91
MALAGA	313	0,85
MURCIA	308	0,84
JAEN	278	0,75
CADIZ	258	0,70
BADAJOS	252	0,68
ALACANT	238	0,65
ALMERIA	208	0,56
ZARAGOZA	195	0,53
CASTELLO	194	0,53
CIUDAD REAL	176	0,48
HUESCA	141	0,38
TERUEL	140	0,38
ALBACETE	125	0,34
A CORUÑA	119	0,32
LAS PALMAS	116	0,31
HUELVA	109	0,30
CACERES	96	0,26
S C TENERIFE	88	0,24
PONTEVEDRA	80	0,22
TOLEDO	73	0,20
GUADALAJARA	72	0,20
ASTURIAS	70	0,19
NAVARRA	70	0,19
LEON	62	0,17
CUENCA	59	0,16
VALLADOLID	58	0,16
OURENSE	52	0,14
LUGO	51	0,14
VIZCAYA	45	0,12
LA RIOJA	44	0,12
CANTABRIA	43	0,12
SALAMANCA	40	0,11
ZAMORA	40	0,11
MELILLA	33	0,09
BURGOS	23	0,06
GUIPUZCOA	23	0,06
CEUTA	19	0,05
SORIA	19	0,05
AVILA	16	0,04
ALAVA	11	0,03
PALENCIA	11	0,03
SEGOVIA	4	0,01
Total	36844	100,00

Font: Ajuntament de Viladecans. Dep. de Sistemes d'Informació i Comunicació.
Estadística. Padró Municipal d' Habitants.

02.06.02.01 Gràfica Rànquing baixes per província de destinació. 1991-2011

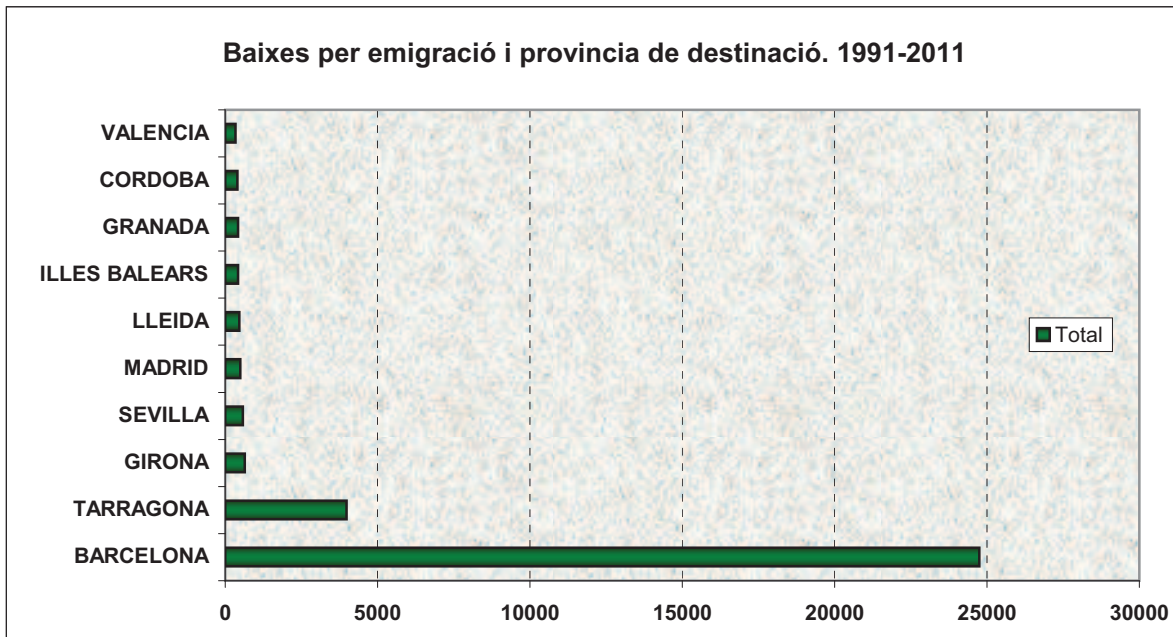

Font: Ajuntament de Viladecans. Dep. de Sistemes d'Informació i Comunicació.
Estadística. Padró Municipal d' Habitants.

02.06.03 Baixes per CCAA de destinació. 1991-2011

	Total	Percentatge
CATALUNYA	29836	80,98
ANDALUSIA	2548	6,92
PAÍS VALENCIÀ	768	2,08
CASTELLA LA MANXA	505	1,37
MADRID	495	1,34
ARAGÓ	476	1,29
ILLES BALEARS	423	1,15
EXTREMADURA	348	0,94
MURCIA	308	0,84
GALÍCIA	302	0,82
CASTELLA LLEÓ	273	0,74
ILLES CANARIES	204	0,55
PAIS BASC	79	0,21
NAVARRA	70	0,19
ASTURIES	70	0,19
CEUTA I MELILLA	52	0,14
LA RIOJA	44	0,12
CANTABRIA	43	0,12
TOTAL	36844	100,00

Font: Ajuntament de Viladecans. Dep. de Sistemes d'Informació i Comunicació.

Estadística. Padró Municipal d' Habitants.

02.06.03.01 Gràfica Baixes per CCAA de destinació fora de Catalunya. 1991-2011

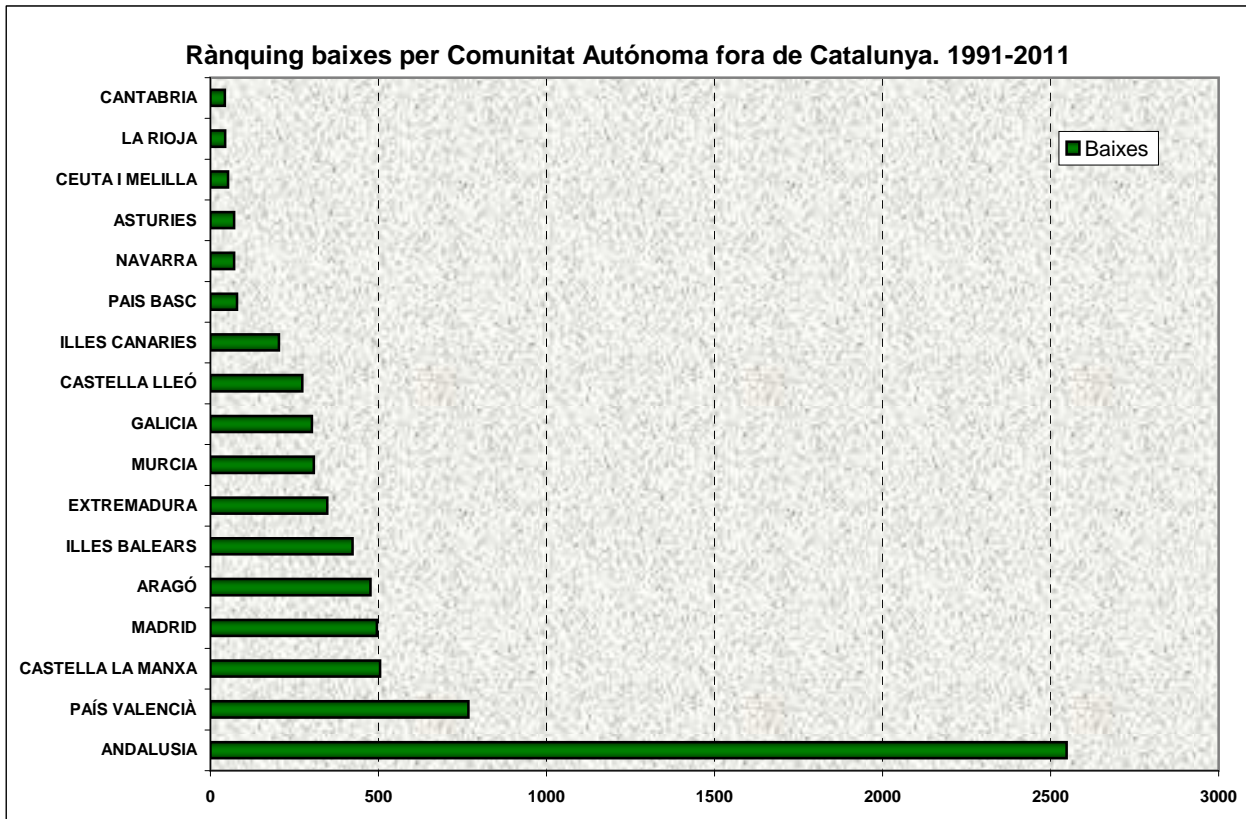

Font: Ajuntament de Viladecans. Dep. de Sistemes d'Informació i Comunicació.
Estadística. Padró Municipal d' Habitants.



03. ELECCIONS

03.01. Eleccions Municipals

03.01.01. Eleccions Municipals 2011.Resultat per barris censals

BARRI	C'S	CIU	ERC	ICV-EUiA	PP	PxC	PSC-PM	CAP	SI	BLANC	NUL	TOTAL
Barri Antic	30	362	88	156	185	52	464	43	22	76	37	1515
Eixample Centre	137	574	199	400	628	228	1667	170	50	183	67	4303
La Montserratina	53	157	50	189	268	131	815	77	13	71	29	1853
El Ginestar	99	297	104	220	346	175	762	80	12	132	43	2270
La Torre-Roja-Campreciós	81	455	110	293	402	93	822	130	31	115	41	2573
Barri De Sales	78	214	94	210	321	120	640	105	13	95	37	1927
Grup Sant Jordi	32	149	57	128	191	52	423	94	10	67	15	1218
Can Sellarés	47	125	38	81	182	57	471	15	10	40	16	1082
El Poblat Roca	25	75	34	86	120	62	384	18	4	25	7	840
Can Palmer-Can Batllori	61	173	64	128	239	70	507	17	12	64	17	1352
Alba-Rosa-Can Guardiola	73	280	75	204	307	74	475	38	21	75	33	1655
El Torrent Ballester	65	194	71	169	314	113	684	68	12	113	34	1837
El Mas Rates	31	80	26	85	188	44	280	50	5	47	22	858
TOTAL MUNICIPI	812	3135	1010	2349	3691	1271	8394	905	215	1103	398	23283

Font: Ajuntament de Viladecans. Estadística.

03.01.01.01. Gràfica resultats eleccions municipals 2011

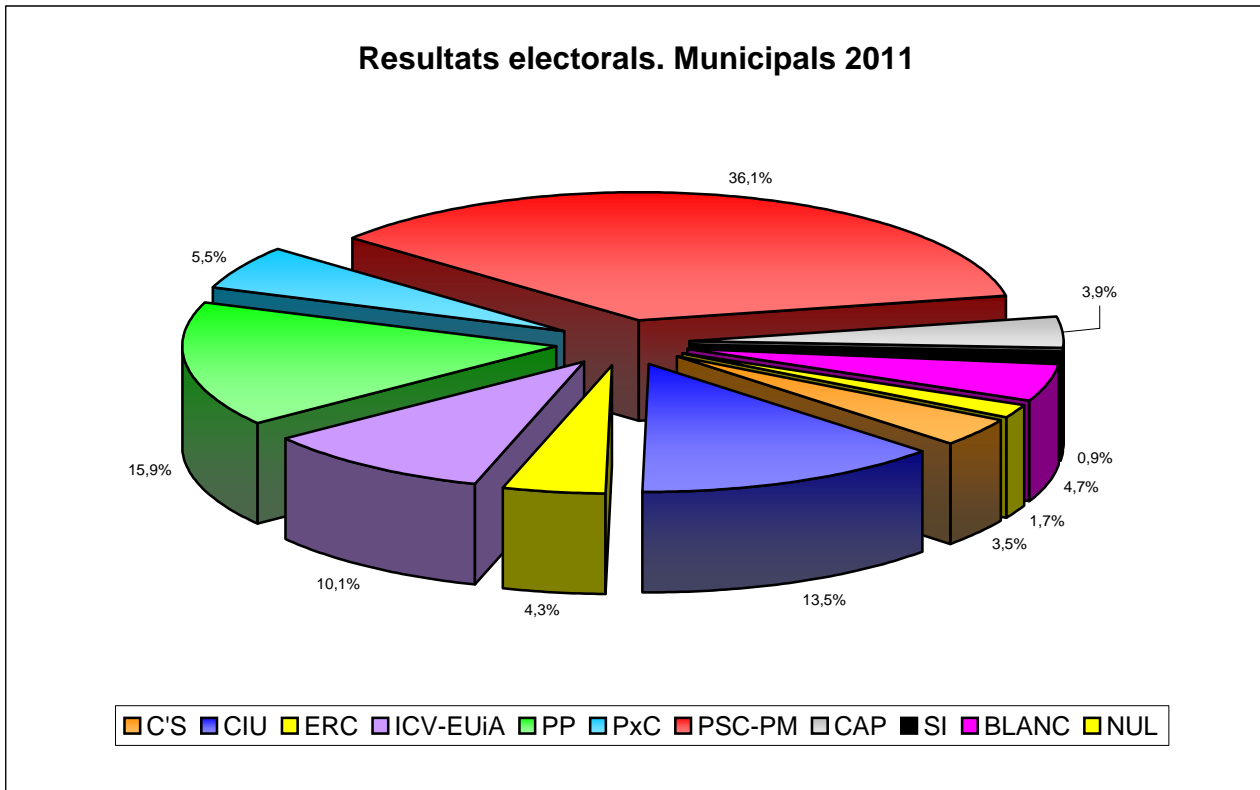

Font: Ajuntament de Viladecans. Estadística.



03.01.02. Eleccions Municipals 2011. Participació per barris censals.

BARRI CENSAL	Electors	Votants	%Participació	%Abstenció
Barri Antic	2805	1515	54,01	45,99
Eixample Centre	8935	4303	48,16	51,84
La Montserratina	4030	1853	45,98	54,02
El Ginestar	5020	2270	45,22	54,78
La Torre-Roja-Camprochís	4797	2573	53,64	46,36
Barri De Sales	4008	1927	48,08	51,92
Grup Sant Jordi	2287	1218	53,26	46,74
Can Sellarés	2318	1082	46,68	53,32
El Poblat Roca	1815	840	46,28	53,72
Can Palmer-Can Batllori	2684	1352	50,37	49,63
Alba-Rosa-Can Guardiola	3178	1655	52,08	47,92
El Torrent Ballester	3661	1837	50,18	49,82
El Mas Rates	1837	858	46,71	53,29
TOTAL MUNICIPI	47375	23283	49,28	50,72

Font: Ajuntament de Viladecans. Estadística.

03.01.02.01. Gràfica participació per barri. Eleccions municipals 2011.

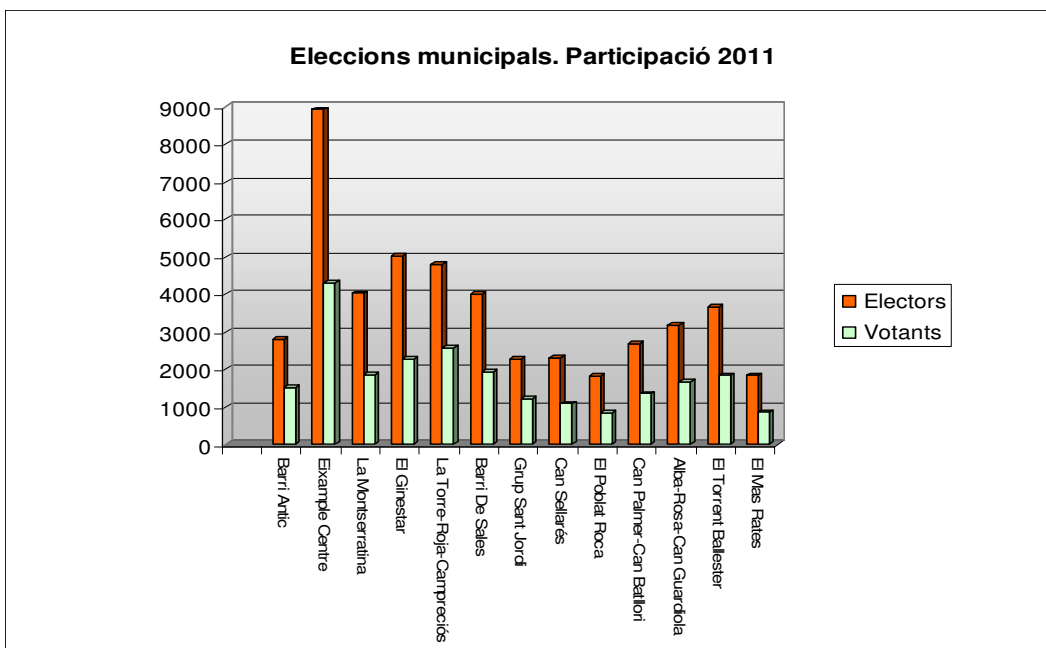

Font: Ajuntament de Viladecans. Estadística.

[Tornar a l'índex](#)

03.01.03. Eleccions Municipals 2007. Resultat per barris censals.

BARRI CENSAL	C'S	CiU	ERC	EU	ICV-EUiA	PP	PSC-PM	BLANC	NUL	TOTAL
Barri Antic	58	311	197	47	130	127	496	46	9	1.421
Eixample Centre	165	598	272	151	341	427	1.815	91	20	3.880
La Montserratina	77	207	65	50	181	184	878	28	9	1.679
El Ginestar	148	326	138	113	218	224	777	33	8	1.985
La Torre-Roja-Camprociós	140	470	223	93	251	260	862	63	15	2.377
Barri De Sales	76	335	87	53	142	246	625	27	1	1.592
Grup Sant Jordi	59	167	67	37	109	118	402	25	4	988
Can Sellarés	61	108	48	6	88	134	552	20	2	1.019
El Poblat Roca	24	69	51	3	89	74	436	18	2	766
Can Palmer-Can Batllori	75	127	60	18	136	191	633	29	5	1.274
Alba-Rosa-Can Guardiola	93	254	117	24	161	195	549	55	4	1.452
El Torrent Ballester	92	192	89	52	153	195	773	41	3	1.590
El Mas Rates	36	114	21	21	65	118	335	25	6	741
TOTAL MUNICIPI	1.104	3.278	1.435	668	2.064	2.493	9.133	501	88	20.764

Font: Ajuntament de Viladecans. Sistemes d'Informació i Comunicacions dels Serveis Municipals.

03.01.03.01. Gràfica resultats eleccions municipals 2007.

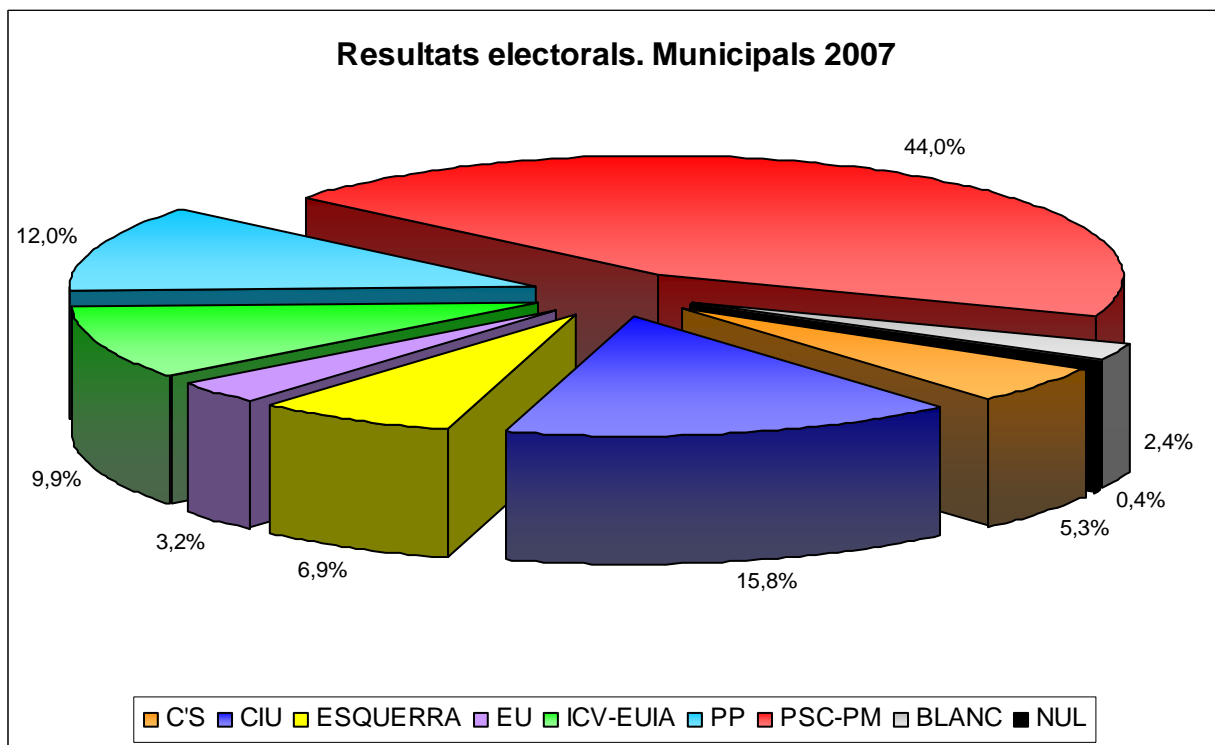

Font: Ajuntament de Viladecans. Sistemes d'Informació i Comunicacions dels Serveis Municipals.

03.01.04. Eleccions Municipals 2007. Participació per barris censals.

BARRI CENSAL	Electors	Votants	%Participació	%Abstenció
Barri Antic	2921	1421	48,65	51,35
Eixample Centre	8960	3880	43,3	56,7
La Montserratina	4014	1679	41,83	58,17
El Ginestar	5004	1985	39,67	60,33
La Torre-Roja-Campreciós	4859	2377	48,92	51,08
Barri De Sales	3711	1592	42,9	57,1
Grup Sant Jordi	1968	988	50,2	49,8
Can Sellarés	2441	1019	41,75	58,25
El Poblat Roca	1865	766	41,07	58,93
Can Palmer-Can Batllori	2752	1274	46,29	53,71
Alba-Rosa-Can Guardiola	3090	1452	46,99	53,01
El Torrent Ballester	3593	1590	44,25	55,75
El Mas Rates	1790	741	41,4	58,6
TOTAL MUNICIPI	46968	20764	44,21	55,79

Font: Ajuntament de Viladecans. Sistemes d'Informació i Comunicacions i Qualitat dels Serveis Municipals.

03.01.04.01.Gràfica participació per barri. Eleccions municipals 2007.

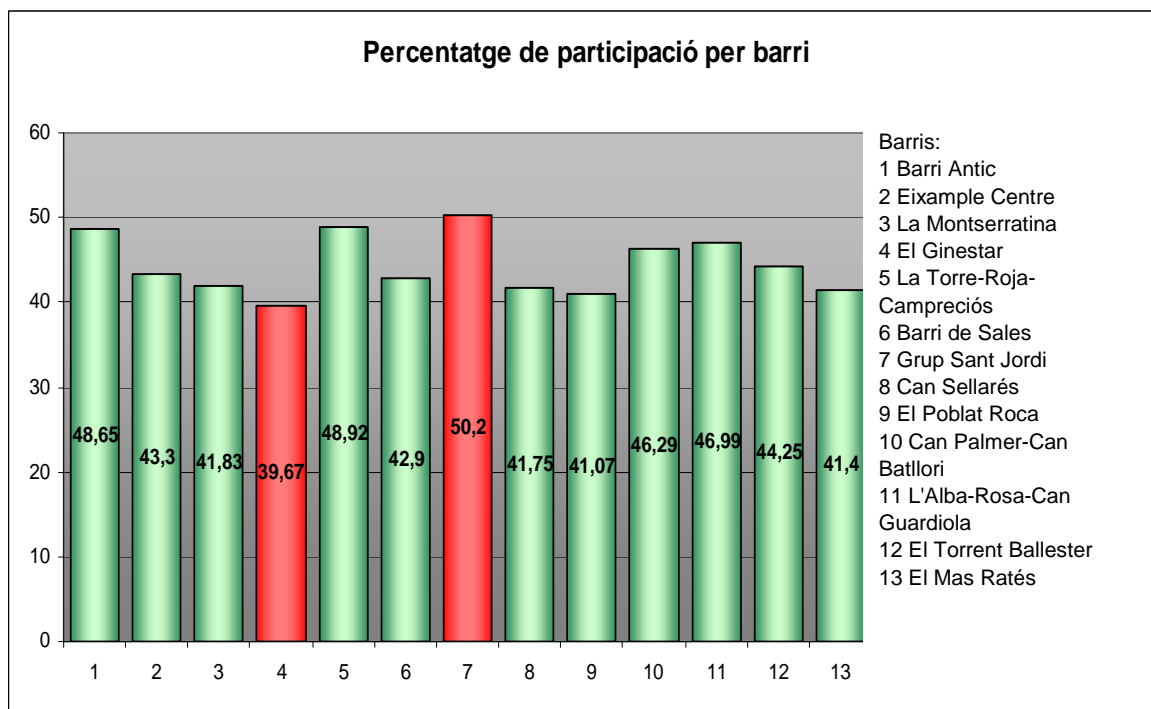

Font: Ajuntament de Viladecans. Sistemes d'Informació i Comunicacions i Qualitat dels Serveis Municipals.

03.01.05. Eleccions municipals 2003. Resultats per barris censals.

BARRIS CENSALS	PSC-PSOE	CDE	IC-V(EPM)	ERC-AM	CIU	PP	TOTAL BARRI
Barri Antic	656	2	166	336	365	141	1.666
Eixample Centre	2.405	21	571	491	896	550	4.934
La Montserratina	1.170	8	291	117	315	212	2.113
El Ginestar	1.065	17	323	179	358	296	2.238
La Torre-Roja-Campreciós	1.053	11	376	420	592	353	2.805
Barri De Sales	479	16	171	132	524	233	1.555
Grup Sant Jordi	458	11	177	111	251	137	1.145
Can Sellarés	659	29	165	60	246	171	1.330
El Poblat Roca	586	5	110	57	144	89	991
Can Palmer-Can Batllori	734	5	214	120	215	238	1.526
Alba-Rosa-Can Guardiola	547	14	224	154	265	200	1.404
El Torrent Ballester	985	17	267	159	279	226	1.933
El Mas Rates	442	12	102	62	159	188	965
TOTAL MUNICIPI	11.239	168	3.157	2.398	4.609	3.034	24.605

Font: Ajuntament de Viladecans. Sistemes d'Informació i Comunicacions i Qualitat dels Serveis Municipals

03.01.06. Eleccions municipals 2003. Participació per barris censals.

BARRIS CENSALS	CENS	PARTICIPACIÓ	VOTS NULS	VOTS BLANC	%PARTIC.
Barri Antic	3.071	1.666	7	26	55,32
Eixample Centre	9.476	4.934	15	41	52,66
La Montserratina	4.177	2.113	8	20	51,26
El Ginestar	4.686	2.238	6	30	48,53
La Torre-Roja-Camprociós	4.829	2.805	18	51	59,52
Barri De Sales	2.984	1.555	3	13	52,65
Grup Sant Jordi	1.871	1.145	5	25	62,8
Can Sellarés	2.617	1.330	2	20	51,66
El Poblat Roca	2.028	991	1	6	49,21
Can Palmer-Can Batllori	2.827	1.526	8	21	55,01
Alba-Rosa-Can Guardiola	2.660	1.404	10	32	54,36
El Torrent Ballester	3.511	1.933	6	20	55,8
El Mas Rates	1.807	965	2	20	54,62
TOTAL MUNICIPI	46.544	24.605	91	325	53,76

Font: Ajuntament de Viladecans. Sistemes d'Informació i Comunicacions i Qualitat dels Serveis Municipals

03.01.07 Mapa Col·legis i zones electorals. Viladecans 2011

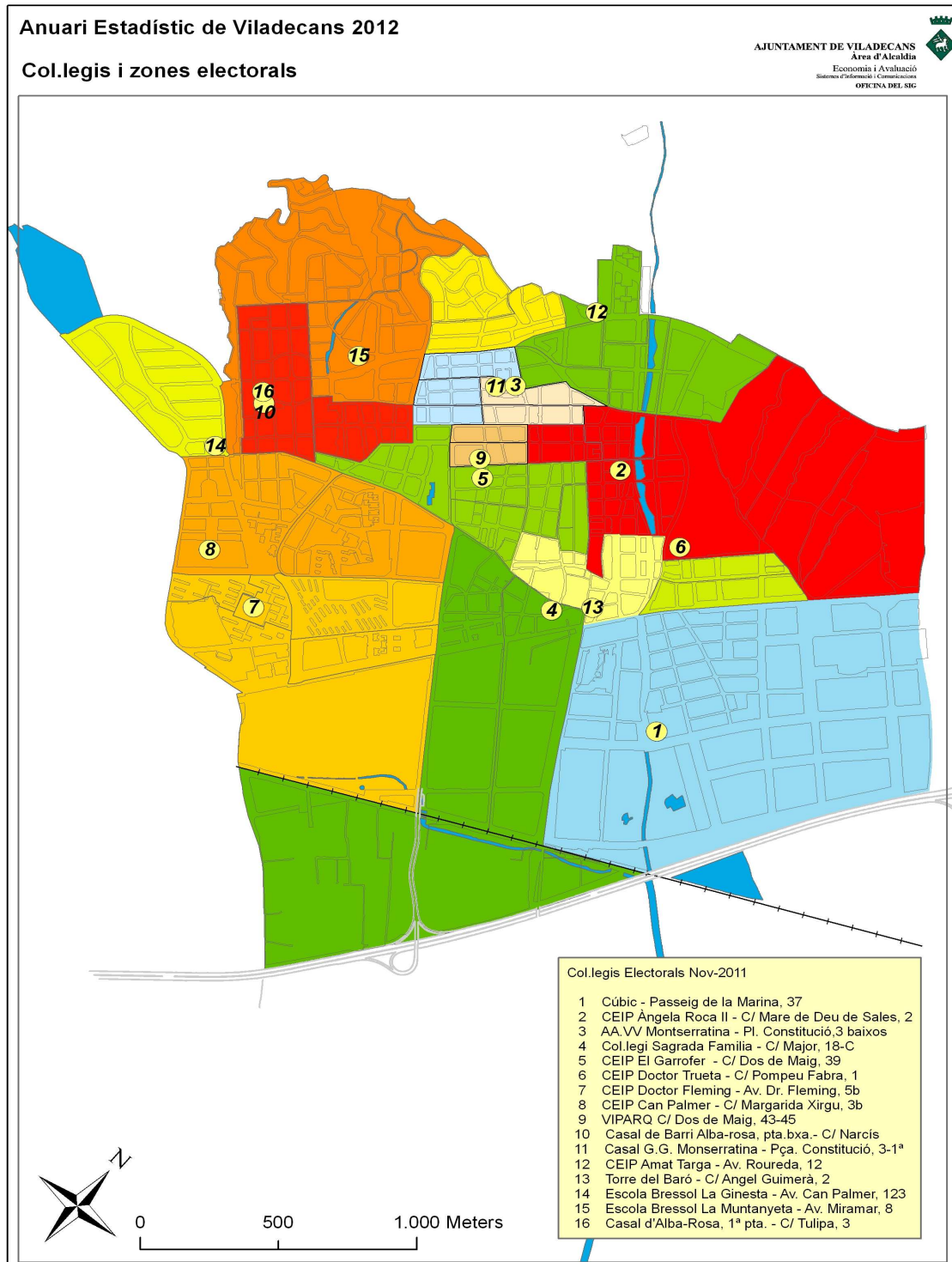

Font: Ajuntament de Viladecans. Oficina del SIG

03.02. Eleccions al Parlament de Catalunya

03.02.01. Eleccions al Parlament de Catalunya 2010. Resultats per Barri.

BARRIS CENSALS	C'S	CiU	ERC	ICV-EUiA	PSC-PSOE	P P	PXC	SI	Altres	TOTAL BARRI
Barri Antic	56	615	96	146	354	200	37	18	54	1.576
Eixample Centre	184	1.259	189	347	1.525	643	135	28	191	4.501
La Montserratina	114	394	56	134	729	270	93	3	74	1.867
El Ginestar	156	824	103	202	645	404	124	14	86	2.558
La Torre Roja-Camprecios	155	909	112	229	704	427	60	32	74	2.702
Barri de les Sales	123	598	70	190	547	296	81	23	67	1.995
Grup Sant Jordi	104	392	56	139	305	208	31	16	35	1.286
Can Sellares	66	225	47	75	378	192	41	8	37	1.069
El Poblat Roca	40	168	23	88	316	113	34	4	31	817
Can Palmer-Can Batllori	128	441	57	106	412	282	30	13	55	1.524
Alba Rosa-Can Guardiola	160	599	102	156	440	336	35	16	53	1.897
El Torrent Ballester	140	509	56	158	609	340	62	7	77	1.958
El Mas Rates	68	194	21	64	281	196	40	3	40	907
TOTAL MUNICIPI	1.494	7.127	988	2.034	7.245	3.907	803	185	874	24.657

Font: Ajuntament de Viladecans. Sistemes d'Informació i Comunicacions i Qualitat dels Serveis Municipals.

03.02.01.01. Gràfica resultats Eleccions al Parlament de Catalunya 2010.

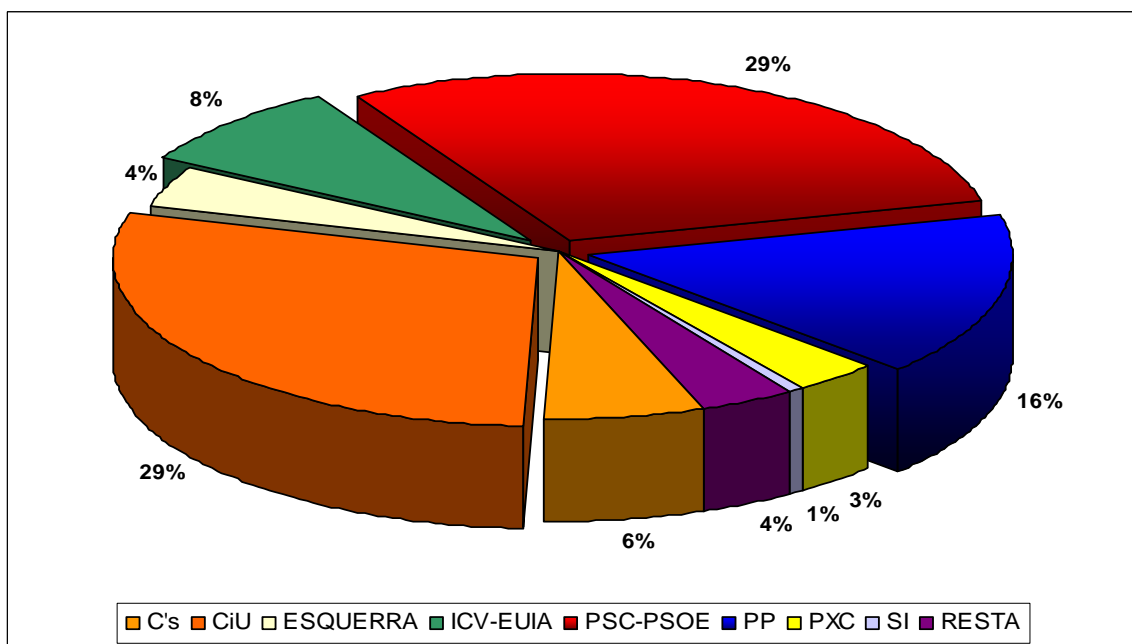

Font: Ajuntament de Viladecans. Sistemes d'Informació i Comunicacions i Qualitat dels Serveis Municipals.

03.02.02. Eleccions al Parlament de Catalunya 2010. Participació per Barri

BARRIS CENSALS	Electors	Votants	% Participació	% Abstenció	Blancs	Nuls
Barri Antic	2.819	1.647	58,42	41,58	56	15
Eixample Centre	8.902	4.657	52,31	47,69	130	26
La Montserratina	4.004	1.945	48,58	51,42	60	18
El Ginestar	4.991	2.654	53,18	46,82	81	15
La Torre Roja-Camprecios	4.772	2.818	59,05	40,95	102	14
Barri de les Sales	3.968	2.080	52,42	47,58	78	7
Grup Sant Jordi	2.162	1.332	61,61	38,39	37	9
Can Sellares	2.308	1.111	48,14	51,86	30	12
El Poblat Roca	1.824	834	45,72	54,28	16	1
Can Palmer-Can Batllori	2.678	1.588	59,3	40,7	56	8
Alba Rosa-Can Guardiola	3.156	1.958	62,04	37,96	50	11
El Torrent Ballester	3.607	2.053	56,92	43,08	76	19
El Mas Rates	1.819	968	53,22	46,78	55	6
TOTAL MUNICIPI	47.010	25.645	54,55	45,45	827	161

Font: Ajuntament de Viladecans. Sistemes d'Informació i Comunicacions i Qualitat dels Serveis Municipals

03.02.02.01. Gràfica participació Eleccions al Parlament de Catalunya 2010.

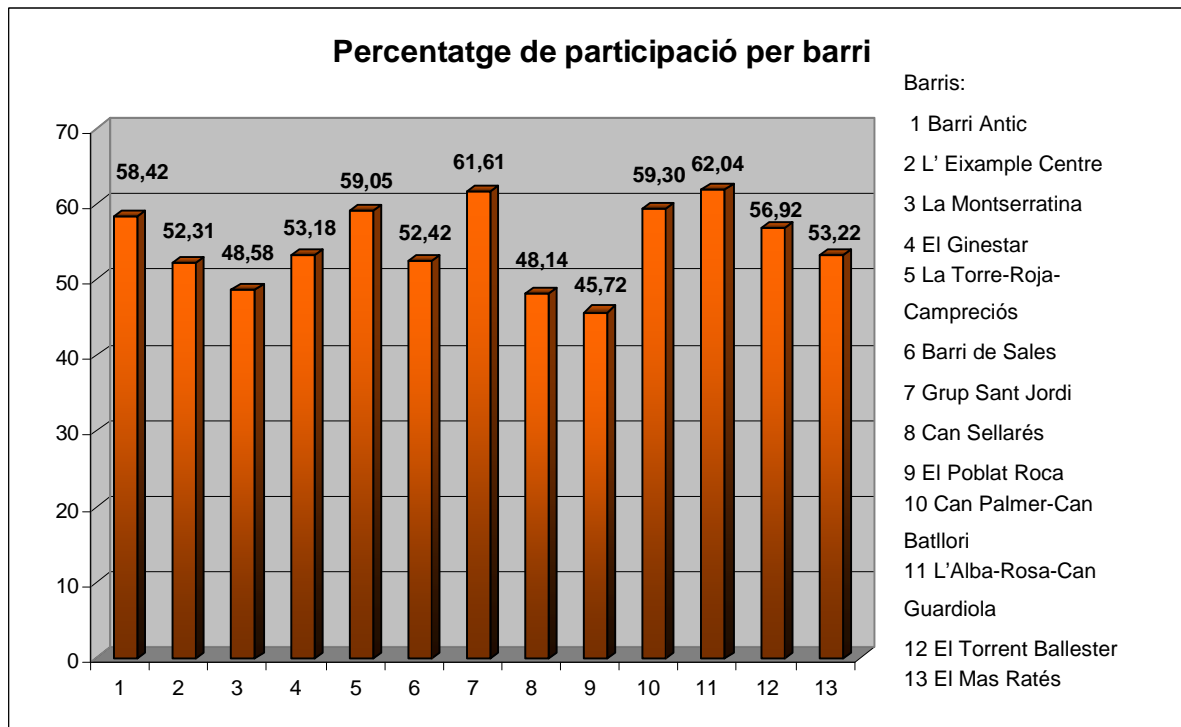

Font: Ajuntament de Viladecans. Sistemes d'Informació i Comunicacions i Qualitat dels Serveis Municipals

03.02.03. Eleccions al Parlament de Catalunya 2006. Resultat per barri.

BARRI CENSAL	C'S	CiU	ERC	ICV-EUiA	PSC-CPC	PP	ALTRES	BLANC	NUL	TOTAL
Barri Antic	27	433	183	136	479	148	34	44	6	1.490
Eixample Centre	114	904	290	326	1.795	486	142	59	11	4.127
La Montserratina	54	187	96	150	873	193	69	35	15	1.672
El Ginestar	96	466	199	213	850	267	88	42	9	2.230
La Torre-Roja-Campreciós	122	668	206	258	949	320	58	63	20	2.664
Barri De Sales	49	384	127	143	571	209	80	30	3	1.596
Grup Sant Jordi	50	226	105	124	333	141	26	24	4	1.033
Can Sellarés	45	150	71	97	452	157	50	26	4	1.052
El Poblat Roca	15	112	68	58	409	97	19	10	2	790
Can Palmer-Can Batllori	74	296	104	133	507	240	23	22	6	1.405
Alba-Rosa-Can Guardiola	90	425	149	152	571	231	34	32	4	1.688
El Torrent Ballester	86	319	111	141	785	244	55	33	7	1.781
El Mas Rates	30	138	29	67	339	159	35	16	3	816
TOTAL MUNICIPI	852	4.708	1.738	1.998	8.913	2.892	713	436	94	22.344

Font: Ajuntament de Viladecans. Sistemes d'Informació i Comunicacions i Qualitat dels Serveis Municipals.

03.02.03.01. Gràfica resultats Eleccions al Parlament de Catalunya 2006.

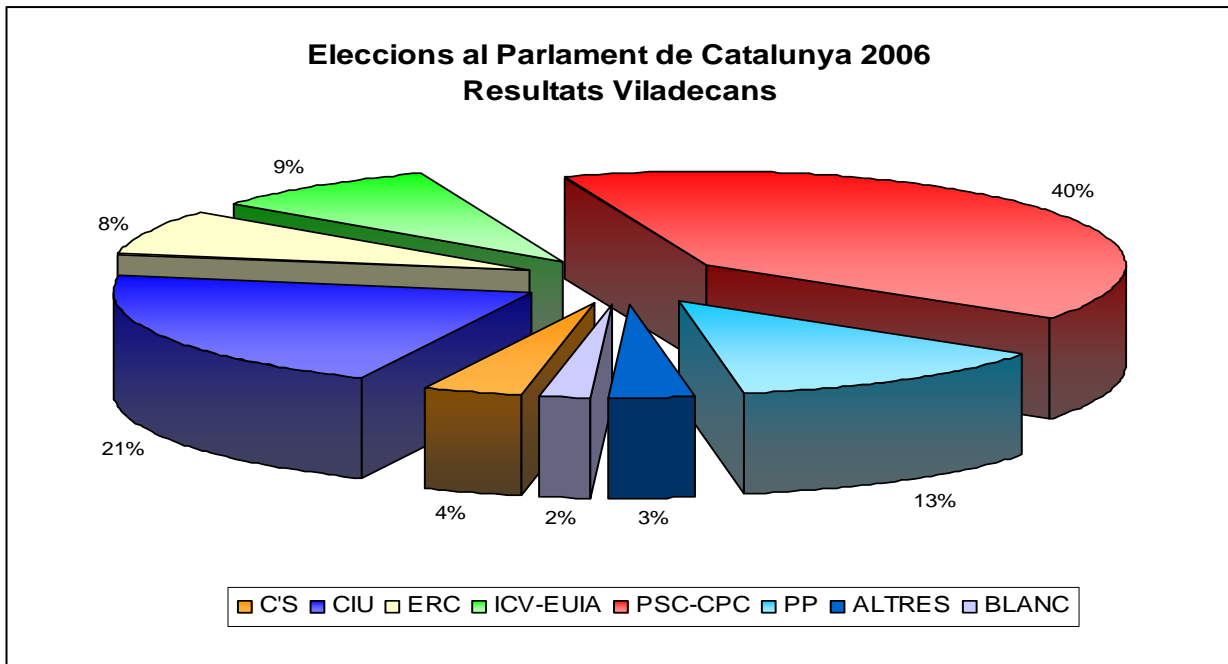

Font: Ajuntament de Viladecans. Sistemes d'Informació i Comunicacions i Qualitat dels Serveis Municipals.

03.02.04. Eleccions al Parlament de Catalunya 2006. Participació per barri.

BARRI CENSAL	Electors	Votants	%Participació	%Abstenció
Barri Antic	2.900	1.490	51,38	48,62
Eixample Centre	9.047	4.127	45,62	54,38
La Montserratina	4.078	1.672	41	59
El Ginestar	5.045	2.230	44,2	55,8
La Torre-Roja-Campreciós	4.874	2.664	54,66	45,34
Barri De Sales	3.442	1.596	46,37	53,63
Grup Sant Jordi	1.928	1.033	53,58	46,42
Can Sellarés	2.441	1.052	43,1	56,9
El Poblat Roca	1.887	790	41,87	58,13
Can Palmer-Can Batllori	2.754	1.405	51,02	48,98
Alba-Rosa-Can Guardiola	3.067	1.688	55,04	44,96
El Torrent Ballester	3.593	1.781	49,57	50,43
El Mas Rates	1.814	816	44,98	55,02
TOTAL MUNICIPI	46.870	22.344	47,67	52,33

Font: Ajuntament de Viladecans. Sistemes d'Informació i Comunicacions dels Serveis Municipals.

03.02.04.01. Gràfica participació Eleccions al Parlament de Catalunya.

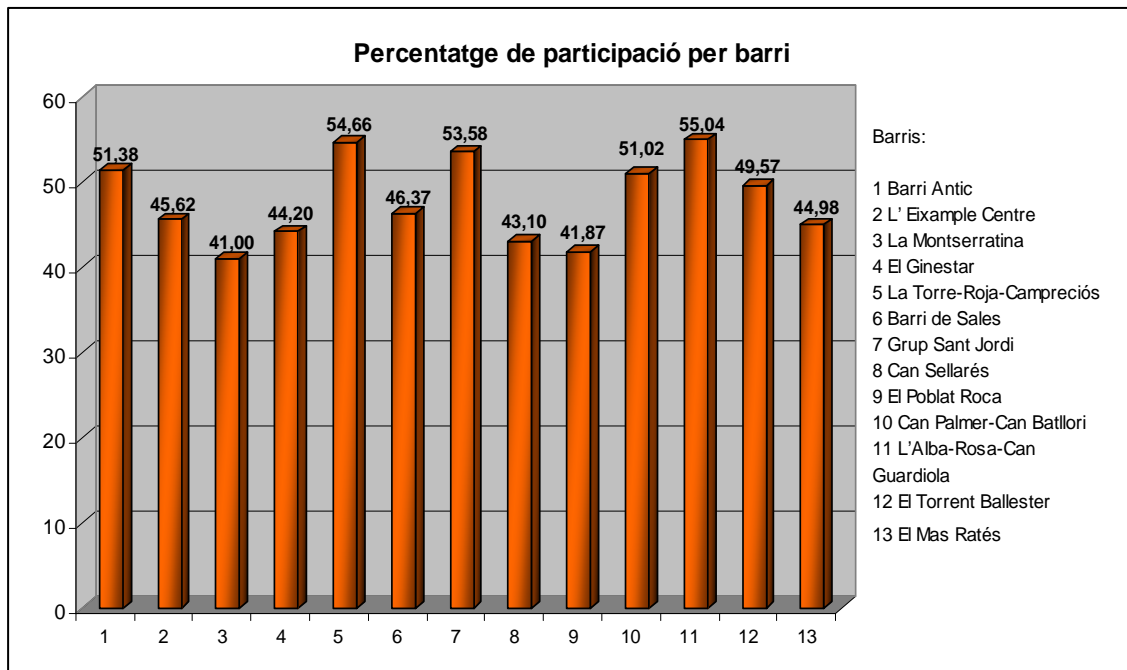

Font: Ajuntament de Viladecans. Sistemes d'Informació i Comunicacions dels Serveis Municipals.

03.02.05. Eleccions Parlament de Catalunya 2003. Resultats per Barri

BARRIS CENSALS	CiU	PSC-CPC	ERC	P P C	IC-EV	Altres	TOTAL BARRI
Barri Antic	526	662	253	185	137	17	1.704
Eixample Centre	937	2.456	399	603	359	109	5.075
La Montserratina	244	1.202	121	219	208	34	2.218
El Ginestar	441	1.199	226	355	202	50	2.049
La Torre-Roja-Camprociós	661	1.199	312	385	257	56	2.395
Barri De Sales	398	660	114	209	127	39	1.556
Grup Sant Jordi	250	486	111	174	104	17	664
Can Sellarés	149	690	94	157	118	33	1.164
El Poblat Roca	156	570	67	95	75	24	999
Can Palmer-Can Batllori	290	774	146	306	136	16	1.624
Alba-Rosa-Can Guardiola	380	639	149	208	128	30	1.086
El Torrent Ballester	364	1.038	170	260	159	37	1.585
El Mas Rates	122	454	52	173	78	16	955
TOTAL MUNICIPI	4.918	12.029	2.214	3.329	2.088	478	25.056

Font: Ajuntament de Viladecans. Sistemes d'Informació i Comunicacions i Qualitat dels Serveis Municipals.

03.02.06. Eleccions al Parlament de Catalunya 2003. Participació per Barri.

BARRIS CENSALS	CENS	CANDIDATURES	VOTS NULS	VOTS EN BLANC	% PARTICIPACIÓ
Barri Antic	3.050	1.780	1	10	58,72
Eixample Centre	9.400	4.863	9	41	52,27
La Montserratina	4.149	2.028	4	19	49,43
El Ginestar	4.701	2.473	2	32	53,33
La Torre-Roja-Camprochós	4.837	2.870	14	32	60,29
Barri De Sales	2.942	1.547	5	8	53,03
Grup Sant Jordi	1.878	1.142	4	9	61,5
Can Sellarés	2.608	1.241	3	10	48,08
El Poblat Roca	2.027	987	0	4	48,89
Can Palmer-Can Batllori	2.815	1.668	6	13	59,93
Alba-Rosa-Can Guardiola	2.725	1.534	1	14	56,84
El Torrent Ballester	3.573	2.028	9	15	57,43
El Mas Rates	1.795	895	6	13	50,92
TOTAL MUNICIPI	46.500	25.056	64	220	54,49

Font: Ajuntament de Viladecans. Sistemes d'Informació i Comunicacions i Qualitat dels Serveis Municipals.

03.03. Eleccions a Corts Generals

03.03.01. Eleccions a Corts Generals 2011. Resultats per Barris censals.

CODI	BARRIS CENSALS	CIU	PSC-PSOE	P P	ERC	IC-V	Altres	TOTAL BARRI
1	Barri Antic	454	585	415	78	188	125	1.845
2	Eixample Centre	835	2.380	1.283	140	537	428	5.603
3	La Montserratina	215	1.209	550	40	198	226	2.438
4	El Ginestar	531	1.277	877	69	313	300	3.367
5	La Torre Roja-Camprecios	619	1.133	812	102	340	240	3.246
6	Barri de les Sales	441	932	624	55	258	266	2.576
7	Grup Sant Jordi	311	585	367	42	198	121	1.624
8	Can Sellares	137	615	379	44	118	112	1.405
9	El Poblat Roca	122	519	246	33	106	83	1.109
10	Can Palmer-Can Batllori	283	676	519	47	182	148	1.855
11	Alba Rosa-Can Guardiola	447	706	634	68	204	178	2.237
12	El Torrent Ballester	354	988	658	60	249	198	2.507
13	El Mas Rates	123	470	385	17	102	83	1.180
TOTAL	MUNICIPI	4.872	12.075	7.749	795	2.993	2.508	30.992

Font: Ajuntament de Viladecans. Sistemes d'Informació i Comunicacions i Qualitat dels Serveis Municipals.

03.03.01.01. Gràfica resultats electorals Eleccions a Corts Generals 2011.

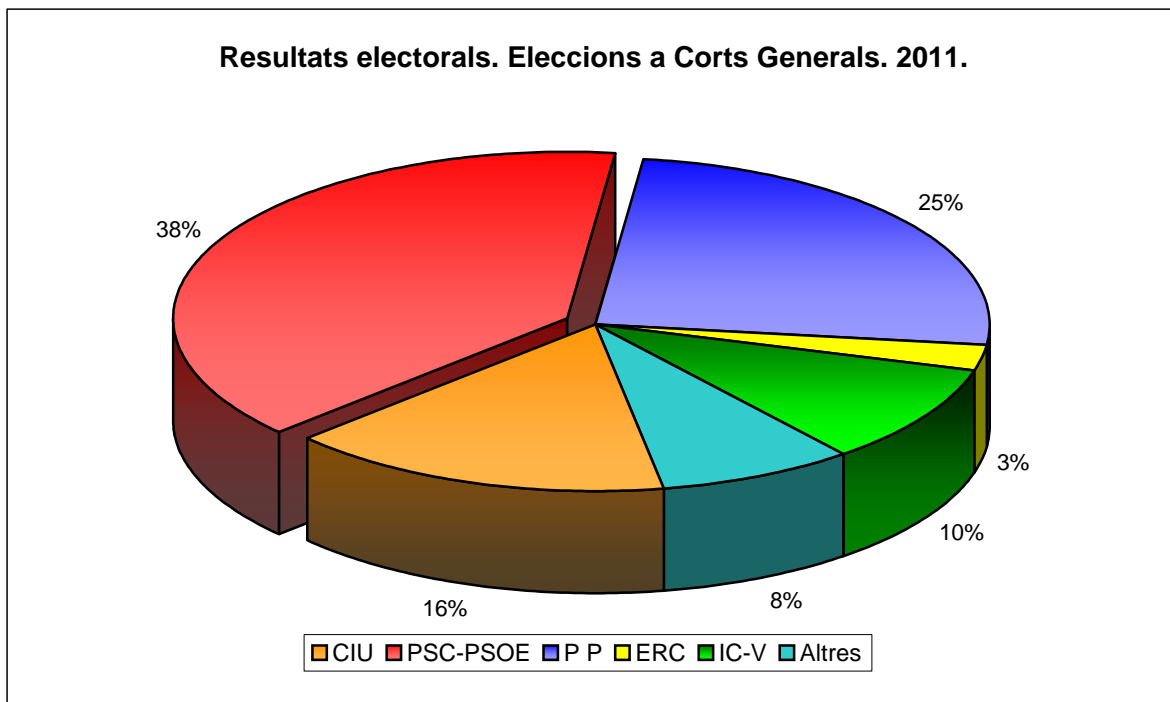

Font: Ajuntament de Viladecans. Sistemes d'Informació i Comunicacions i Qualitat dels Serveis Municipals.

03.03.02. Eleccions a Corts Generals 2011. Participació per Barris censals.

CODI	BARRIS CENSALS	CIU	PSC-PSOE	P P	ERC	IC-V	Altres	TOTAL BARRI
1	Barri Antic	454	585	415	78	188	125	1.845
2	Eixample Centre	835	2.380	1.283	140	537	428	5.603
3	La Montserratina	215	1.209	550	40	198	226	2.438
4	El Ginestar	531	1.277	877	69	313	300	3.367
5	La Torre Roja-Camprecios	619	1.133	812	102	340	240	3.246
6	Barri de les Sales	441	932	624	55	258	266	2.576
7	Grup Sant Jordi	311	585	367	42	198	121	1.624
8	Can Sellares	137	615	379	44	118	112	1.405
9	El Poblat Roca	122	519	246	33	106	83	1.109
10	Can Palmer-Can Batllori	283	676	519	47	182	148	1.855
11	Alba Rosa-Can Guardiola	447	706	634	68	204	178	2.237
12	El Torrent Ballester	354	988	658	60	249	198	2.507
13	El Mas Rates	123	470	385	17	102	83	1.180
TOTAL MUNICIPI		4.872	12.075	7.749	795	2.993	2.508	30.992

Font: Ajuntament de Viladecans. Sistemes d'Informació i Comunicacions i Qualitat dels Serveis Municipals.

03.03.02.01. Gràfica participació en les Eleccions a Corts Generals 2011.

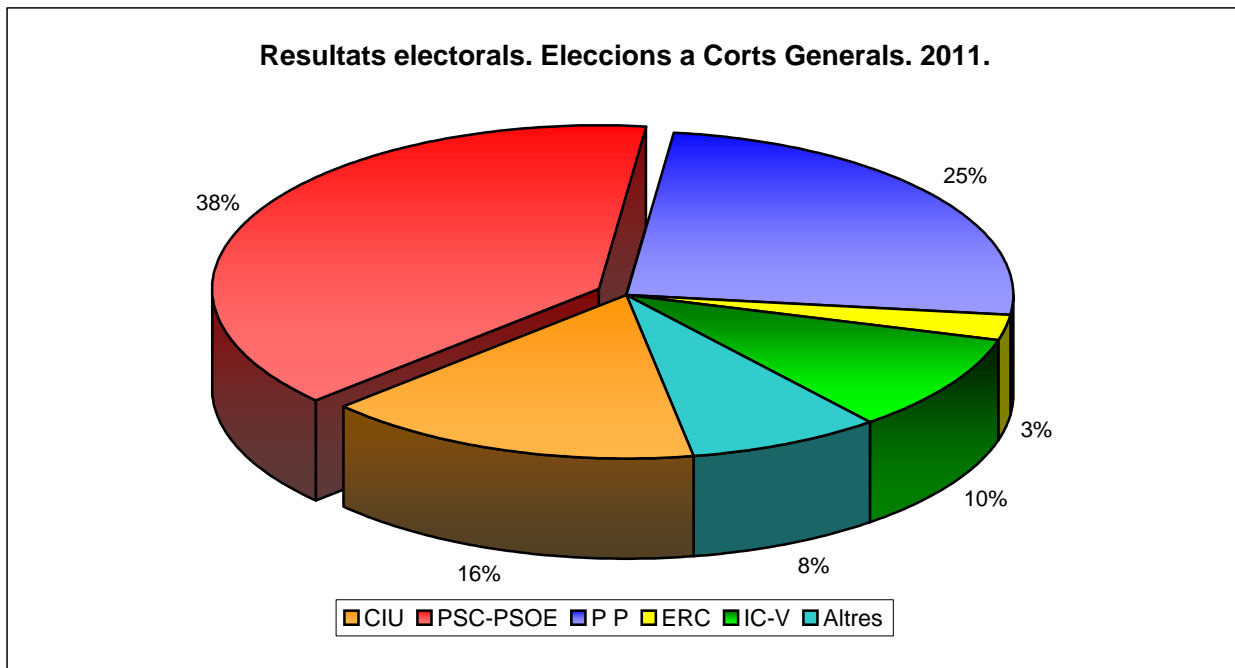

Font: Ajuntament de Viladecans. Sistemes d'Informació i Comunicacions i Qualitat dels Serveis Municipals.

03.03.03. Eleccions a Corts Generals 2008. Resultats per Barris censals.

CODI	BARRIS CENSALS	CIU	PSC-PSOE	P P	ERC	IC-V	Altres	TOTAL BARRI
1	Barri Antic	372	1.036	354	98	115	51	2.026
2	Eixample Centre	643	3.580	1.003	165	262	148	5.801
3	La Montserratina	137	1.773	412	45	105	59	2.531
4	El Ginestar	368	2.011	682	114	139	81	3.395
5	La Torre Roja-Camprecios	511	1.848	689	109	190	80	3.427
6	Barri de les Sales	273	1.435	462	67	129	84	2.450
7	Grup Sant Jordi	177	788	267	49	80	33	1.394
8	Can Sellares	108	1.008	272	35	78	41	1.542
9	El Poblat Roca	92	803	193	32	67	34	1.221
10	Can Palmer-Can Batllori	198	1.121	442	68	98	48	1.975
11	Alba Rosa-Can Guardiola	335	1.174	484	89	96	35	2.213
12	El Torrent Ballester	238	1.631	517	67	99	64	2.616
13	El Mas Rates	97	714	304	19	33	35	1.202
TOTAL MUNICIPI		3.549	18.922	6.081	957	1.491	793	31.793

Font: Ajuntament de Viladecans. Sistemes d'Informació i Comunicacions i Qualitat dels Serveis Municipals.

03.03.03.01. Gràfica resultats electorals Eleccions a Corts Generals 2008.

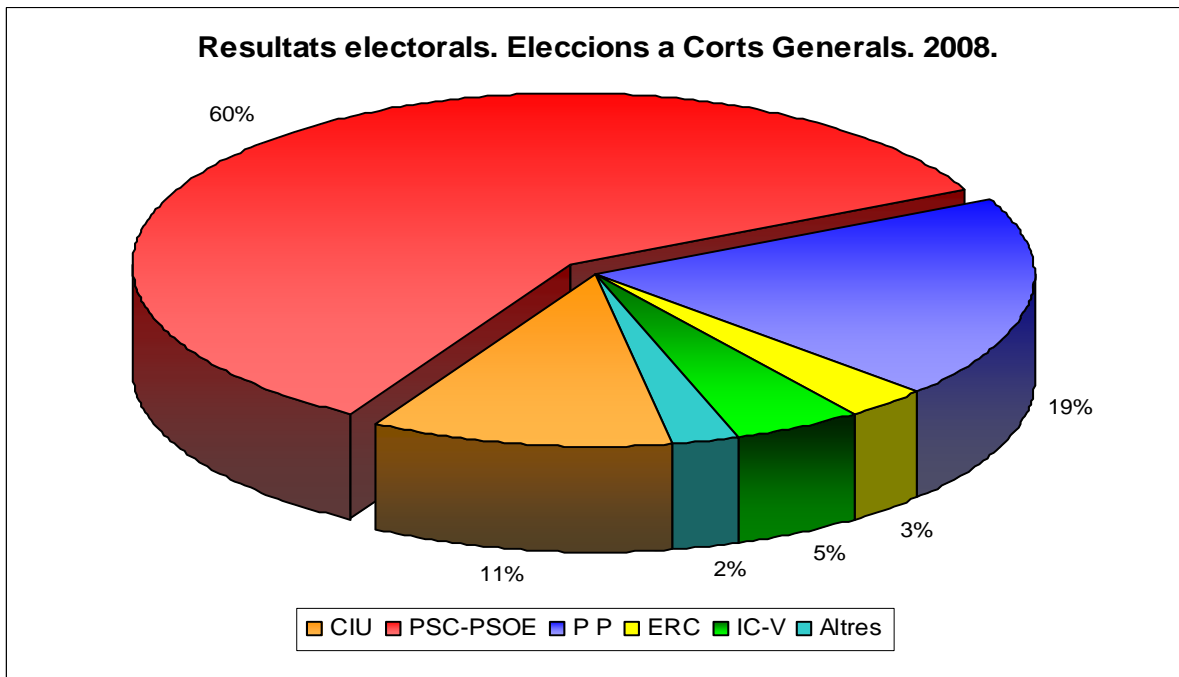

Font: Ajuntament de Viladecans. Sistemes d'Informació i Comunicacions i Qualitat dels Serveis Municipals.

03.03.04. Eleccions a Corts Generals 2008. Participació per Barris censals.

CODI	BARRIS CENSALS	CENS	PARTICIPACIÓ	NULS	BLANCS	% PARTICIP.
1	Barri Antic	2.876	2.086	17	28	72,53
2	Eixample Centre	8.863	5.971	28	69	67,37
3	La Montserratina	3.972	2.609	14	34	65,68
4	El Ginestar	4.972	3.507	9	38	70,53
5	La Torre Roja-Campreciós	4.825	3.520	15	42	72,95
6	Barri de les Sales	3.701	2.519	17	27	68,06
7	Grup Sant Jordi	1.935	1.448	16	15	74,83
8	Can Sellarés	2.416	1.585	15	13	65,6
9	El Poblat Roca	1.869	1.244	4	10	66,56
10	Can Palmer-Can Batllori	2.710	2.028	5	26	74,83
11	Alba Rosa-Can Guardiola	3.087	2.308	18	36	74,77
12	El Torrent Ballester	3.606	2.689	17	24	74,57
13	El Mas Ratés	1.793	1.232	5	13	68,71
TOTAL MUNICIPI		46.625	32.746	180	375	70,23

Font: Ajuntament de Viladecans. Sistemes d'Informació i Comunicacions i Qualitat dels Serveis Municipals

03.03.04.01. Gràfica participació en les Eleccions a Corts Generals 2008.

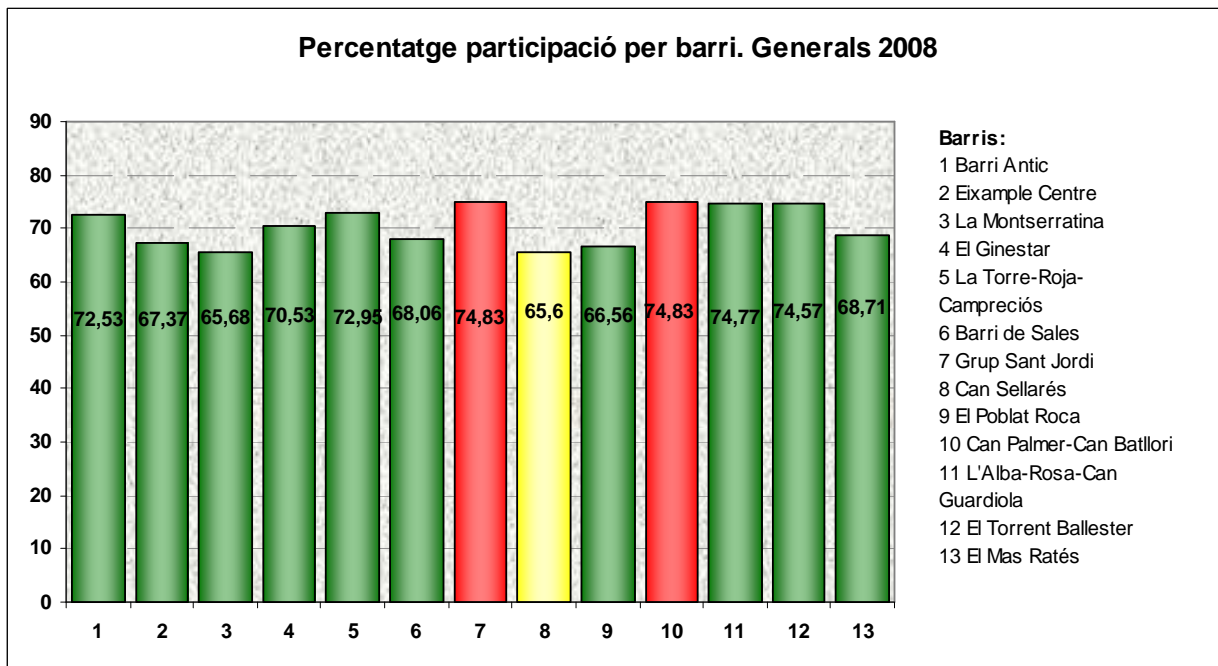

Font: Ajuntament de Viladecans. Sistemes d'Informació i Comunicacions i Qualitat dels Serveis Municipals.

03.03.04.01. Gràfica participació en les Eleccions a Corts Generals 2008.

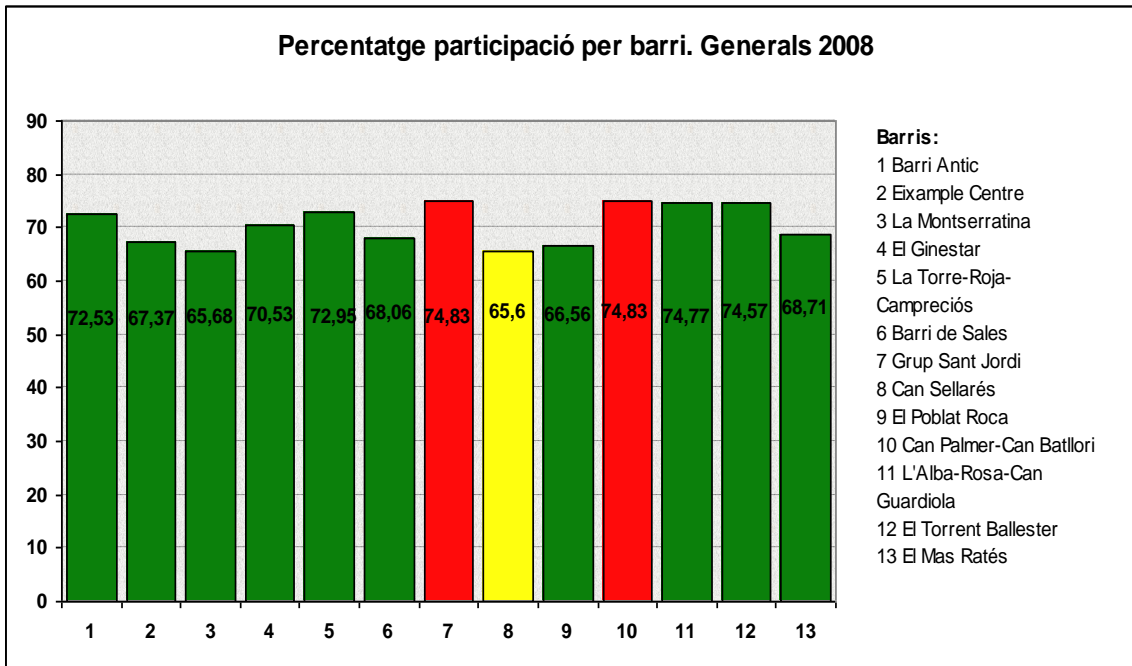

Font: Ajuntament de Viladecans. Sistemes d'Informació i Comunicacions i Qualitat dels Serveis Municipals.

03.03.05.Eleccions a Corts Generals 2004. Resultats per Barris censals.

CODI	BARRIS CENSALS	CiU	PSC-PSOE	P P	ERC	IC-V	Altres	TOTAL BARRI
1	Barri Antic	394	1.089	342	281	142	45	2.293
2	Eixample Centre	742	3.970	1024	428	440	146	6.750
3	La Montserratina	197	1.895	427	128	225	75	2.947
4	El Ginestar	366	2.011	613	263	243	87	3.583
5	La Torre-Roja-Camprociós	585	1.915	616	321	244	63	3.744
6	Barri De Sales	277	1.057	398	142	138	37	2.049
7	Grup Sant Jordi	198	744	256	138	131	31	1.498
8	Can Sellarés	108	1.166	287	114	116	60	1.851
9	El Poblat Roca	93	913	175	99	92	41	1.413
10	Can Palmer-Can Batllori	251	1.143	444	156	128	39	2.161
11	Alba-Rosa-Can Guardiola	304	1.049	389	190	135	47	2.114
12	El Torrent Ballester	270	1.679	453	171	179	61	2.813
13	El Mas Ratés	116	744	295	55	61	39	1.310
TOTAL MUNICIPI		3.901	19.375	5.719	2.486	2.274	771	34.526

Font: Ajuntament de Viladecans. Sistemes d'Informació i Comunicacions i Qualitat dels Serveis Municipals.

03.03.06.Eleccions a Corts Generals 2004. Participació per Barris censals.

CODI	BARRIS CENSALS	CENS	PARTICIPACIÓ	NULS	BLANCS	% PARTICIPACIÓ
1	Barri Antic	3.033	2.293	13	13	75,6
2	Eixample Centre	9.349	6.750	18	67	72,2
3	La Montserratina	4.104	2.947	10	33	71,81
4	El Ginestar	4.769	3.583	6	53	75,13
5	La Torre-Roja-Camprociós	4.822	3.744	17	40	77,64
6	Barri De Sales	2.938	2.049	8	18	69,74
7	Grup Sant Jordi	1.890	1.498	8	15	79,26
8	Can Sellarés	2.593	1.851	8	24	71,38
9	El Poblat Roca	2.011	1.413	1	13	70,26
10	Can Palmer-Can Batllori	2.802	2.161	15	23	77,12
11	Alba-Rosa-Can Guardiola	2.763	2.114	7	26	76,51
12	El Torrent Ballester	3.594	2.813	16	37	78,27
13	El Mas Rates	1.793	1.310	4	32	73,06
TOTAL	MUNICIPI	46.461	34.526	131	394	75,44

Font: Ajuntament de Viladecans. Sistemes d'Informació i Comunicacions i Qualitat dels Serveis Municipals.

03.04. Eleccions al Parlament Europeu

03.04.01. Eleccions al Parlament Europeu 2009. Resultats per Barris censals.

CODI	BARRIS CENSALS	Europa dels						TOTAL BARRI
		CiU	PSC-PSOE	P P	pobles	IC-V	Altres	
1	Barri Antic	219	442	198	69	67	43	1038
2	Eixample Centre	283	1736	573	106	134	141	2832
3	La Montserratina	86	843	206	25	55	68	1215
4	El Ginestar	143	779	333	59	85	94	1399
5	La Torre Roja-Campreciós	287	847	372	79	98	97	1683
6	Barri de les Sales	157	660	270	47	93	79	1227
7	Grup Sant Jordi	94	368	152	30	51	40	695
8	Can Sellarés	61	487	116	20	34	79	718
9	El Poblat Roca	41	384	90	34	32	25	581
10	Can Palmer-Can Batllori	129	492	268	38	51	49	978
11	Alba Rosa-Can Guardiola	177	453	278	69	87	79	1064
12	El Torrent Ballester	114	702	273	41	70	65	1200
13	El Mas Ratés	45	312	167	15	34	20	573
TOTAL	MUNICIPI	1836	8505	3296	632	891	879	15160

Font: Ajuntament de Viladecans. Sistemes d'Informació i Comunicacions i Qualitat dels Serveis Municipals.

03.04.01.01. Gràfica Resultats Eleccions Parlament Europeu 2009.

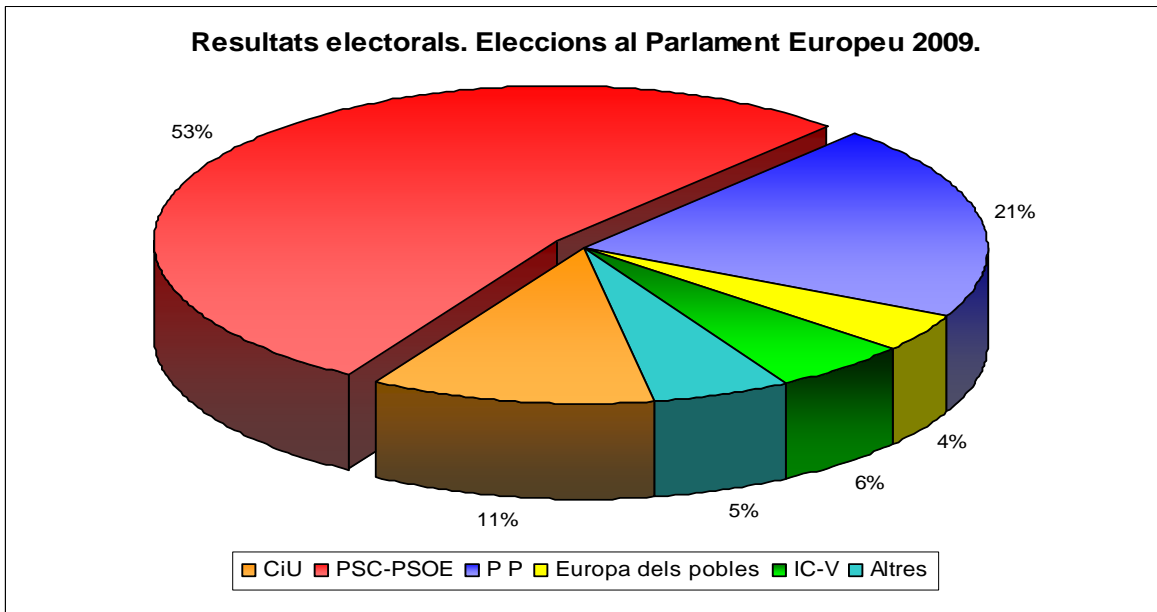

Font: Ajuntament de Viladecans. Sistemes d'Informació i Comunicacions i Qualitat dels Serveis Municipals.

03.04.02. Eleccions Parlament Europeu 2009. Participació per Barris censals.

CODI	BARRIS CENSALS	CENS	PARTICIPACIÓ	%	% ABSTENCIÓ	Blancs	Nuls
1	Barri Antic	2.829	1.065	37,7	62,35	20	7
2	Eixample Centre	8.847	3.026	34,2	65,8	40	13
3	La Montserratina	3.986	1.308	32,8	67,19	24	1
4	El Ginestar	4.953	1.536	31	68,99	33	10
5	La Torre Roja-Camprociós	4.817	1.826	37,9	62,09	36	10
6	Barri de les Sales	3.842	1.345	35	64,99	32	7
7	Grup Sant Jordi	1.942	771	39,7	60,3	31	5
8	Can Sellarés	2.373	816	34,4	65,61	16	3
9	El Poblat Roca	1.848	623	33,7	66,29	14	3
10	Can Palmer-Can Batllori	2.692	1.054	39,2	60,85	26	1
11	Alba Rosa-Can Guardiola	3.093	1.183	38,3	61,75	34	6
12	El Torrent Ballester	3.641	1.299	35,7	64,32	31	3
13	El Mas Ratés	1.794	614	34,2	65,77	18	3
TOTAL MUNICIPI		46.657	16.466	35,3	64,71	355	72

Font: Ajuntament de Viladecans. Sistemes d'Informació i Comunicacions i Qualitat dels Serveis Municipals

03.04.02.01. Gràfica percentatge de participació per barris.

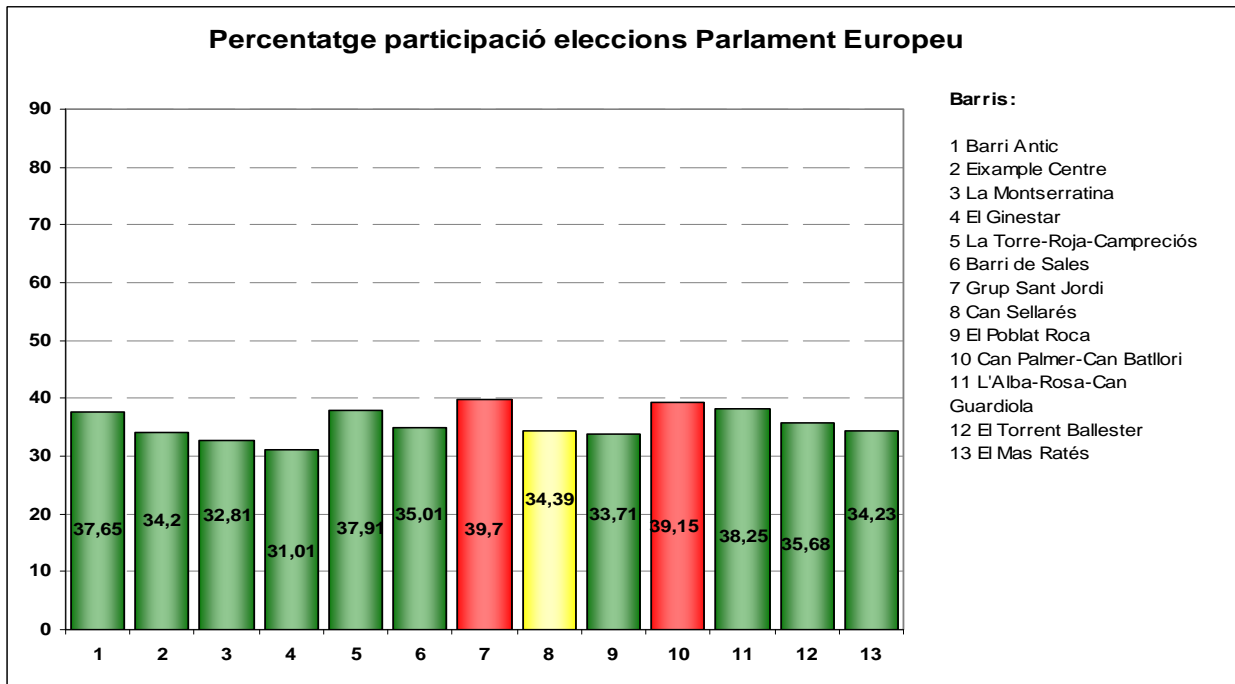

Font: Ajuntament de Viladecans. Sistemes d'Informació i Comunicacions i Qualitat dels Serveis Municipals.

03.04.03. Eleccions al Parlament Europeu 2004. Resultats per Barris censals.

CODI	BARRIS CENSALS	CiU	PSC-PSOE	P P	ERC	ICV-EUiA	Altres	TOTAL
1	Barri Antic	139	535	186	105	73	16	1.054
2	Eixample Centre	220	1.965	526	168	201	84	3.164
3	La Montserratina	32	952	198	26	97	24	1.329
4	El Ginestar	75	886	281	78	94	30	1.444
5	La Torre Roja-Camprociós	183	942	347	107	137	34	1.750
6	Barri de les Sales	116	523	186	39	62	20	946
7	Grup Sant Jordi	67	399	115	46	66	16	709
8	Can Sellarés	29	557	161	42	57	35	881
9	El Poblat Roca	22	471	80	26	47	8	654
10	Can Palmer-Can Batllori	62	573	260	41	66	17	1.019
11	Alba Rosa-Can Guardiola	89	533	213	83	72	26	1.016
12	El Torrent Ballester	59	776	231	50	50	77	1.243
13	El Mas Ratés	36	367	165	17	36	14	635
TOTAL MUNICIPI		1.129	9.479	2.949	828	1.058	401	15.844

Font: Ajuntament de Viladecans. Sistemes d'Informació i Comunicacions i Qualitat dels Serveis Municipals.

03.04.04. Eleccions al Parlament Europeu 2004. Participació per Barris censals.

CODI	BARRIS CENSALS	CENS	CANDIDATURES	VOLTS		%PARTICIPACIÓ
				NULS	BLANCS	
1	Barri Antic	3.041	1.054	3	8	35,02
2	Eixample Centre	9.341	3.164	3	12	34,03
3	La Montserratina	4.096	1.329	4	3	32,62
4	El Ginestar	4.907	1.444	3	11	29,71
5	La Torre Roja-Campreciós	4.843	1.750	4	6	36,34
6	Barri de les Sales	2.930	946	2	6	32,56
7	Grup Sant Jordi	1.913	709	2	3	37,32
8	Can Sellarés	2.587	881	3	4	34,33
9	El Poblat Roca	1.993	654	1	2	32,97
10	Can Palmer-Can Batllori	2.808	1.019	1	5	36,5
11	Alba Rosa-Can Guardiola	2.890	1.016	0	4	35,29
12	El Torrent Ballester	3.620	1.243	7	10	34,81
13	El Mas Ratés	1.787	635	2	5	35,93
TOTAL MUNICIPI		46.756	15.844	35	79	34,13

Font: Ajuntament de Viladecans. Sistemes d' Informació i Comunicacions i Qualitat dels Serveis Municipals



03.05.Referèndums

03.05.01. Referèndum Estatut d' Autonomia de Catalunya 2006. Resultats i participació per barris censals.

BARRI CENSAL	Electors	Votants	% Participació	% Abstenció	SI	NO	BLANCS	NULS
Barri Antic	2884	1286	44,59	55,41	957	254	67	8
Eixample Centre	9100	3547	38,98	61,02	2671	714	134	28
La Montserratina	4101	1568	38,23	61,77	1177	314	65	12
El Ginestar	5025	1984	39,48	60,52	1438	451	89	6
La Torre-Roja-Camprociós	4862	2253	46,34	53,66	1651	461	117	24
Barri De Sales	3408	1415	41,52	58,48	1040	306	56	13
Grup Sant Jordi	1932	933	48,29	51,71	689	188	48	8
Can Sellarés	2466	903	36,62	63,38	643	203	53	4
El Poblat Roca	1889	716	37,9	62,1	533	143	32	8
Can Palmer-Can Batllori	2742	1295	47,23	52,77	877	352	61	5
Alba-Rosa-Can Guardiola	3074	1276	41,51	58,49	905	288	78	5
El Torrent Ballester	3566	1537	43,1	56,9	1096	361	70	10
El Mas Ratés	1807	678	37,52	62,48	471	176	29	2
TOTAL MUNICIPI	46856	19391	41,38	58,62	14148	4211	899	133

Font: Ajuntament de Viladecans. Sistemes d' Informació i Comunicacions i Qualitat dels Serveis Municipals



03.05.01.01. Gràfica resultats referèndum Estatut d'Autonomia Catalunya 2006

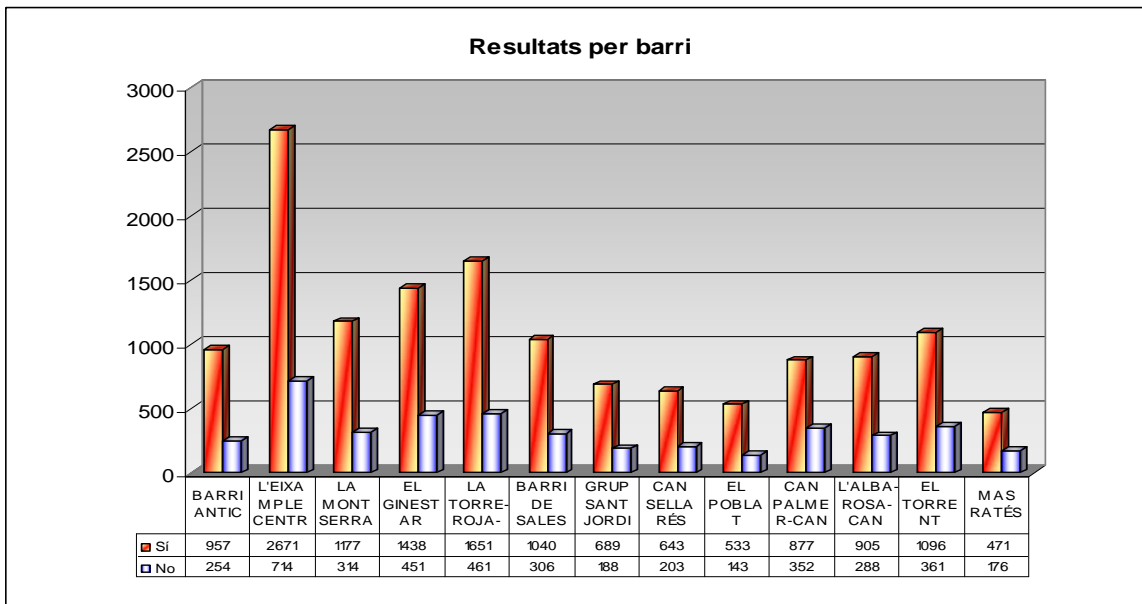

Font: Ajuntament de Viladecans. Sistemes d' Informació i Comunicacions i Qualitat dels Serveis Municipals

03.05.02. Referèndum Constitució Europea 2005. Resultats i participació per Barris censals

BARRI CENSAL	Electors	Votants	% Participació				
			NO	SI	BLANCS	NULS	
Barri Antic L'Eixample	3.038	1.073	35,32	238	733	90	12
Centre La Montserratina	9.213	3.247	35,24	595	2.428	175	49
El Ginestar	4.118	1.481	35,96	213	1.158	86	24
T.Roja - Llevadura	4.988	1.712	34,32	352	1.247	102	11
Barri De Sales	4.876	1.968	40,36	442	1.356	148	22
Grup Sant Jordi	3.061	1.190	38,88	246	862	72	10
Can Sellarés El Poblat	1.957	773	39,5	186	530	51	6
Roca	2.540	928	36,54	173	702	43	10
Can Palmer - Can Batllori	1.954	662	33,88	136	479	32	15
Alba-Rosa- Can Guardiola	2.761	1.139	41,25	216	844	68	11
El Torrent	2.994	1.094	36,54	245	772	73	4
Ballester	3.605	1.399	38,81	252	1.037	97	13
El Mas Ratés	1.773	642	36,21	86	515	32	9
TOTAL	46.878	17.308	36,92	3.380	12.663	1.069	196

Font: Ajuntament de Viladecans. Sistemes d' Informació i Comunicacions i Qualitat dels Serveis Municipals



04. ACTIVITAT ECONÒMICA

04.01.01**Atur registrat a Viladecans****Sexe i Grup d'edat. 2011**

PERIODE	4T 2010	1T 2011	2T 2011	3T 2011	4T 2011
Total	5.473	5.949	5.748	5.859	5.933
Menors de 20	138	187	194	189	158
De 20 a 24	360	453	363	387	376
De 25 a 29	567	623	591	560	589
De 30 a 34	815	872	809	821	827
De 35 a 39	796	878	878	906	885
De 40 a 44	714	776	773	776	822
De 45 a 49	555	587	565	582	607
De 50 a 54	588	620	604	622	650
De 55 a 59	609	628	623	654	672
De 60 a 64	331	325	348	362	347
Homes	2.702	2.919	2.777	2.819	2.935
Menors de 20	88	112	111	117	98
De 20 a 24	191	249	199	199	215
De 25 a 29	302	314	299	268	298
De 30 a 34	396	406	382	385	408
De 35 a 39	394	439	412	439	432
De 40 a 44	359	385	381	370	403
De 45 a 49	265	281	270	274	298
De 50 a 54	269	297	285	297	323
De 55 a 59	280	280	279	303	307
De 60 a 64	158	156	159	167	153
Dones	2.771	3.030	2.971	3.040	2.998
Menors de 20	50	75	83	72	60
De 20 a 24	169	204	164	188	161
De 25 a 29	265	309	292	292	291
De 30 a 34	419	466	427	436	419
De 35 a 39	402	439	466	467	453
De 40 a 44	355	391	392	406	419
De 45 a 49	290	306	295	308	309
De 50 a 54	319	323	319	325	327
De 55 a 59	329	348	344	351	365
De 60 a 64	173	169	189	195	194

Font: Observatori del Treball. Generalitat de Catalunya.

04.01.01.01. Gràfica atur registrat a Viladecans per sexe. 2011

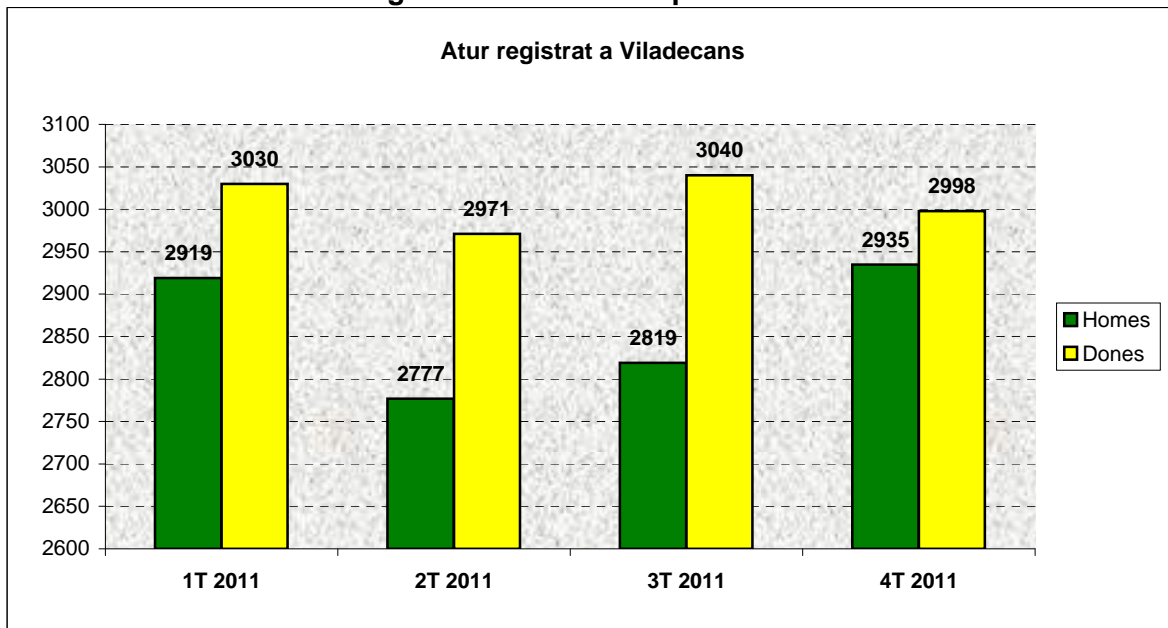

Font: Observatori del Treball. Generalitat de Catalunya.

04.01.01.02. Gràfica atur registrat a Viladecans per grup d'edat. 2011

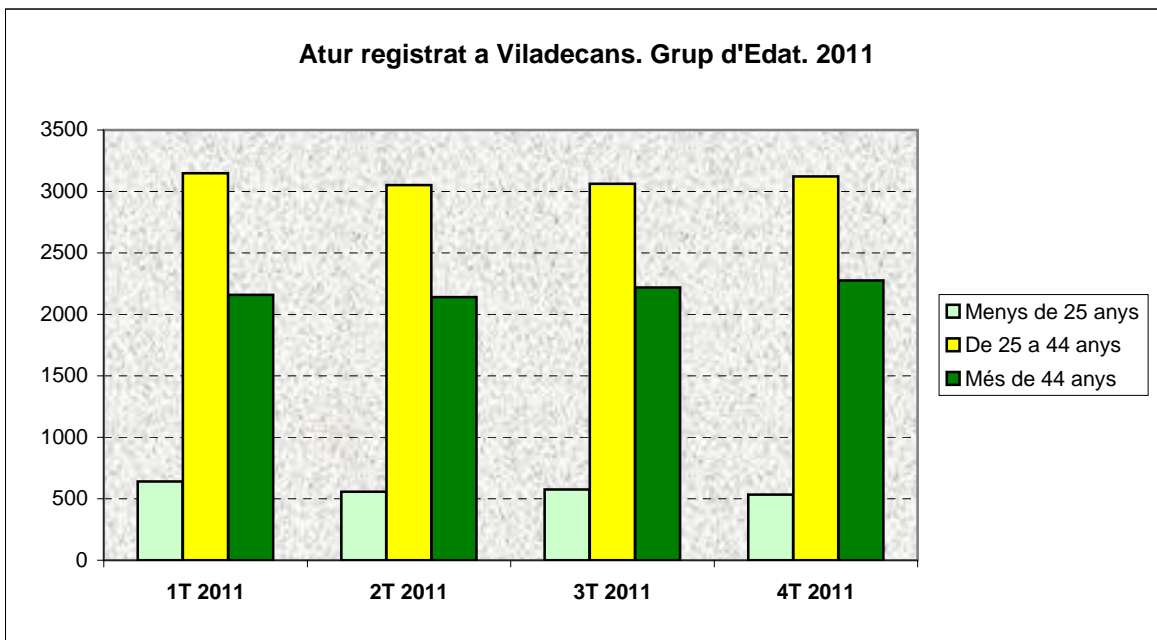

Font: Observatori del Treball. Generalitat de Catalunya.

04.01.02.**Atur registrat a Zona Delta
Sexe i Grup d'edat. 2011**

PERIODE	4T 2010	1T 2011	2T 2011	3T 2011	4T 2011
Total	25.863	27.816	27.596	27.212	28.095
Menys de 25 anys	2.397	2.794	2.721	2.520	2.559
De 25 a 44 anys	13.506	14.522	14.304	13.956	14.407
Més de 44 anys	9.960	10.500	10.571	10.736	11.129
Homes	13.109	14.123	13.785	13.337	14.096
Menys de 25 anys	1.380	1.625	1.544	1.401	1.447
De 25 a 44 anys	6.870	7.380	7.164	6.824	7.297
Més de 44 anys	4.859	5.118	5.077	5.112	5.352
Dones	12.754	13.693	13.811	13.875	13.999
Menys de 25 anys	1.017	1.169	1.177	1.119	1.112
De 25 a 44 anys	6.636	7.142	7.140	7.132	7.110
Més de 44 anys	5.101	5.382	5.494	5.624	5.777

Font: OC-BL, a partir de les dades del Departament de Treball

04.01.03.**Atur registrat Baix Llobregat
Sexe i Grup d'edat. 2011**

PERIODE	4T 2010	1T 2011	2T 2011	3T 2011	4T 2011
Total	61.259	65.550	65.361	67.212	69.235
Menys de 25 anys	5.167	5.938	5.725	7.997	8.361
De 25 a 44 anys	32.459	34.716	34.424	33.619	34.429
Més de 44 anys	23.633	24.896	25.212	25.596	26.445
Homes	31.556	33.835	33.262	34.873	36.605
Menys de 25 anys	3.009	3.515	3.318	5.594	5.942
De 25 a 44 anys	16.896	17.984	17.583	16.833	17.717
Més de 44 anys	11.651	12.336	12.361	12.446	12.946
Dones	29.703	31.715	32.099	32.339	32.630
Menys de 25 anys	2.158	2.423	2.407	2.403	2.419
De 25 a 44 anys	15.563	16.732	16.841	16.786	16.712
Més de 44 anys	11.982	12.560	12.851	13.150	13.499

Font: OC-BL, a partir de les dades del Departament de Treball

04.02.01.**Taxa d'atur Viladecans****Sexe i grup d'edat 2011**

PERIODE	4T 2010	1T 2011	2T 2011	3T 2011	4T 2011
Total	15,6	16,6	16,6	16,2	16,6
Menys de 25 anys	17,4	21,0	20,8	19,0	18,6
De 25 a 44 anys	13,5	14,7	14,5	14,2	14,4
Més de 44 anys	19,5	19,1	19,4	19,4	20,5
Homes	14,0	15,2	14,9	14,2	15,2
Menys de 25 anys	18,7	24,1	22,8	21,4	21,3
De 25 a 44 anys	12,2	13,7	13,2	12,5	13,2
Més de 44 anys	16,3	15,7	16,1	15,9	17,4
Dones	17,6	18,3	18,6	18,5	18,4
Menys de 25 anys	15,9	17,8	18,7	16,7	15,9
De 25 a 44 anys	15,0	15,9	16,1	16,1	15,8
Més de 44 anys	23,7	23,5	23,7	24,0	24,4

Font: OC-BL, a partir de les dades del Departament de Treball

El càlcul de la taxa d'atur registrat es fa en relació amb la població activa estimada a partir del Padró continu i l'EPA de la província de Barcelona.

04.02.02.**Taxa d'atur Zona Delta
Sexe i grup d'edat 2011**

PERIODE	4T 2010	1T 2011	2T 2011	3T 2011	4T 2011
Total	14,5	15,4	15,3	15,1	15,6
Menys de 25 anys	14,7	18,0	17,6	16,3	16,5
De 25 a 44 anys	13,0	13,9	13,7	13,4	13,8
Més de 44 anys	17,2	17,4	17,5	17,8	18,5
Homes	13,4	14,5	14,1	13,7	14,5
Menys de 25 anys	16,3	20,7	19,7	17,9	18,5
De 25 a 44 anys	12,1	13,2	12,8	12,2	13,0
Més de 44 anys	15,0	15,2	15,1	15,2	15,9
Dones	15,8	16,5	16,7	16,8	16,9
Menys de 25 anys	13,0	15,3	15,4	14,6	14,5
De 25 a 44 anys	13,9	14,7	14,7	14,7	14,7
Més de 44 anys	20,1	20,2	20,6	21,1	21,7

Font: OC-BL, a partir de les dades del Departament de Treball

04.02.03.**Taxa d'atur Baix Llobregat
Sexe i grup d'edat 2011**

PERIODE	4T 2010	1T 2011	2T 2011	3T 2011	4T 2011
Total	14,3	15,1	15,1	15,5	16,0
Menys de 25 anys	13,5	16,2	15,6	21,8	22,7
De 25 a 44 anys	12,9	13,8	13,7	13,4	13,7
Més de 44 anys	16,9	17,2	17,4	17,7	18,3
Homes	13,4	14,4	14,2	14,9	15,6
Menys de 25 anys	15,0	18,7	17,7	29,8	31,7
De 25 a 44 anys	12,4	13,4	13,1	12,5	13,2
Més de 44 anys	14,9	15,2	15,3	15,4	16,0
Dones	15,3	16,0	16,2	16,3	16,5
Menys de 25 anys	11,9	13,4	13,4	13,3	13,4
De 25 a 44 anys	13,6	14,4	14,5	14,4	14,4
Més de 44 anys	19,6	19,6	20,1	20,6	21,1

Font: OC-BL, a partir de les dades del Departament de Treball

**04.03.01.****Contractació registrada a Viladecans****Sexe, grup d'edat, sector i tipus de contracte**

PERIODE	4T 2010	1T 2011	2T 2011	3T 2011	4T 2011
Total	2.404	2.583	2.602	2.492	2.461
Homes	1.310	1.485	1.512	1.475	1.323
Dones	1.094	1.098	1.090	1.017	1.138
Menys de 25 anys	548	550	645	630	679
De 25 a 44 anys	1.420	1.566	1.523	1.451	1.415
Més de 44 anys	436	467	434	411	367
Agricultura	14	24	24	18	12
Indústria	175	190	208	167	122
Construcció	411	510	295	443	318
Serveis	1.804	1.859	2.075	1.864	2.009
Indefinits	427	405	302	270	249
Temporals	1.977	2.178	2.300	2.222	2.212

Font: OC-BL, a partir de les dades del Departament de Treball

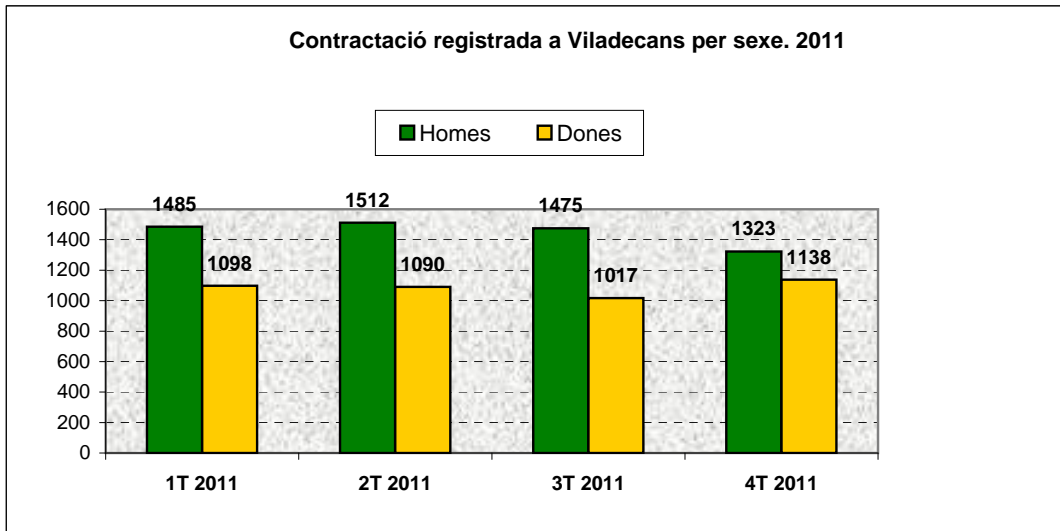
**04.03.01.01. Gràfica contractació registrada a Viladecans per sexe. 2011**

Font: OC-BL, a partir de les dades del Departament de Treball

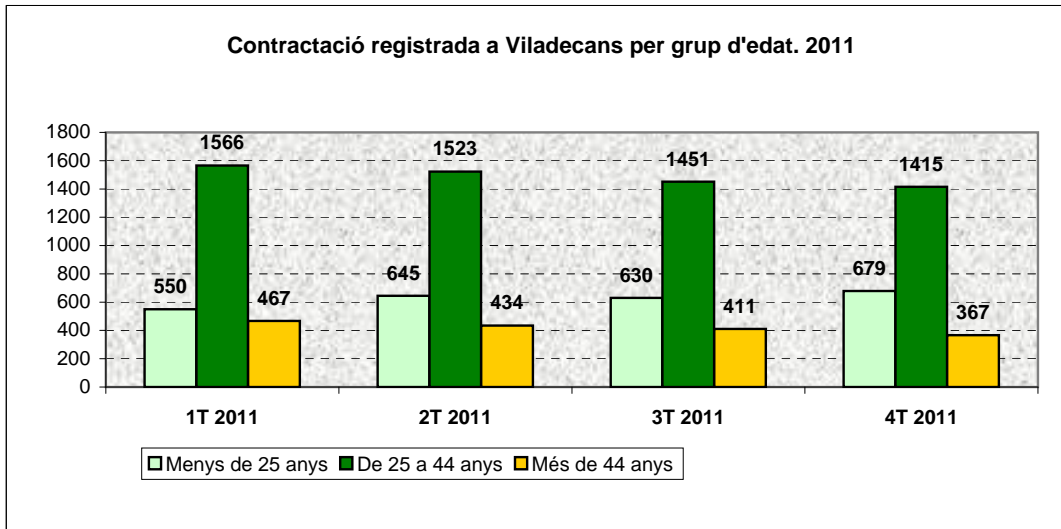
**04.03.01.02. Gràfica contractació registrada a Viladecans per grup d'edat. 2011**

Font: OC-BL, a partir de les dades del Departament de Treball

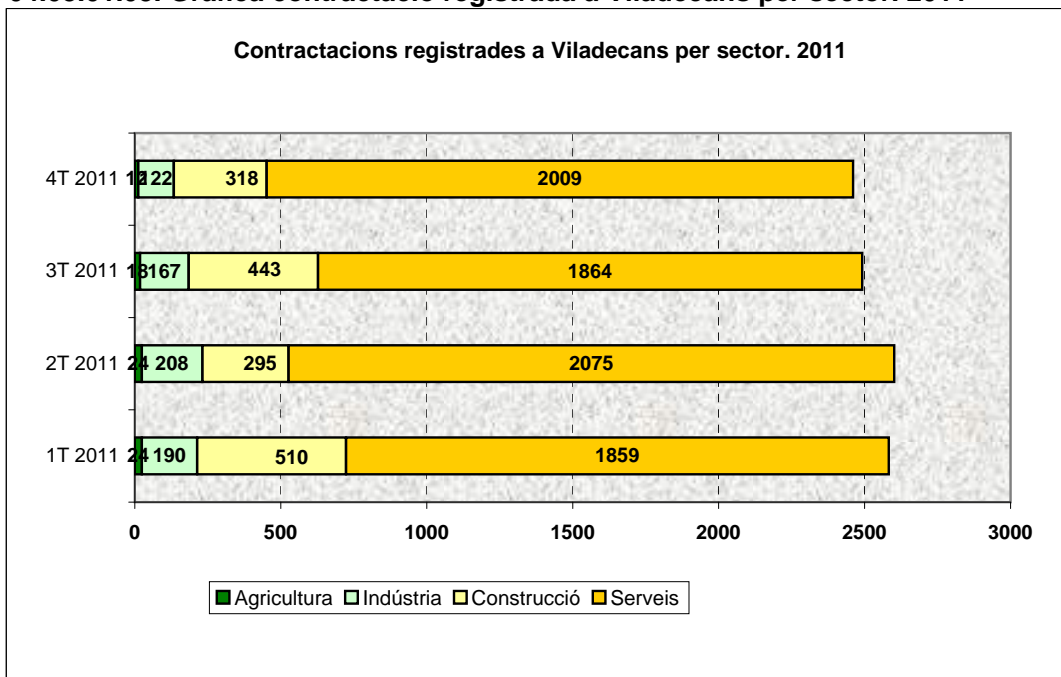
**04.03.01.03. Gràfica contractació registrada a Viladecans per sector. 2011**

Font: OC-BL, a partir de les dades del Departament de Treball

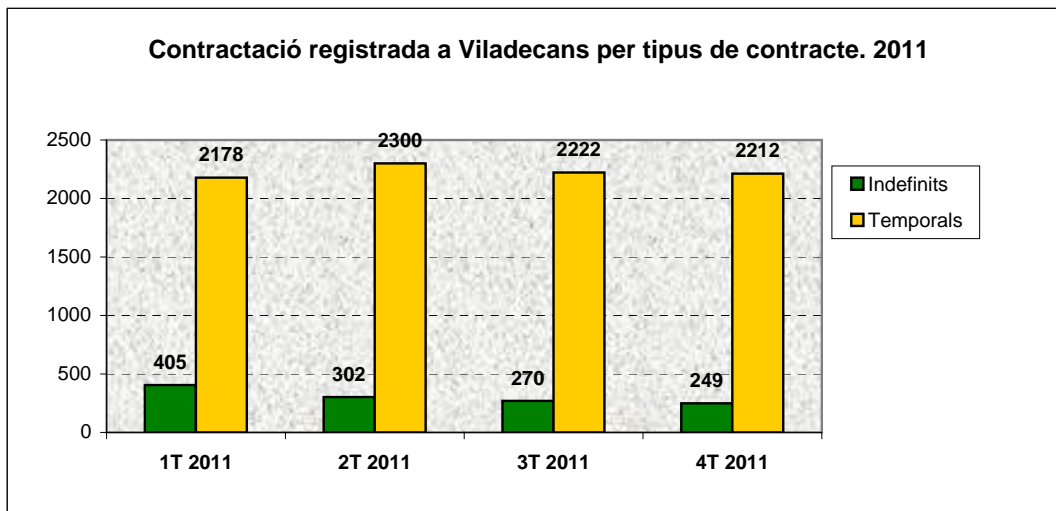
**04.03.01.04. Gràfica contractació registrada a Viladecans per tipus de contracte. 2011**

Font: OC-BL, a partir de les dades del Departament de Treball

04.03.02.**Contractació registrada Zona Delta****Sexe, grup d'edat, sector i tipus de contracte**

PERÍODE	4T 2010	1T 2011	2T 2011	3T 2011	4T 2011
Total	18.706	17.011	19.008	19.045	17.243
Homes	9.358	8.929	10.293	10.178	8.923
Dones	9.348	8.082	8.715	8.867	8.320
Menys de 25 anys	4.621	3.754	4.382	4.722	3.959
De 25 a 44 anys	11.157	10.526	11.519	11.371	10.588
Més de 44 anys	2.928	2.731	3.107	2.952	2.696
Agricultura	59	79	82	74	60
Indústria	960	1.213	1.549	1.426	1.186
Construcció	1.545	1.830	1.495	1.586	1.295
Serveis	16.142	13.889	15.882	15.959	14.702
Indefinits	2.554	2.533	2.239	1.934	1.883
Temporals	16.152	14.478	16.769	17.111	15.360

Font: OC-BL, a partir de les dades del Departament de Treball

04.03.03.**Contractació registrada Baix Llobregat****Sexe, grup d'edat, sector i tipus de contracte**

PERÍODE	4T 2010	1T 2011	2T 2011	3T 2011	4T 2011
Total	47.364	43.102	45.427	46.958	43.680
Homes	24.345	23.203	24.611	25.754	22.895
Dones	23.019	19.899	20.816	21.204	20.785
Menys de 25 anys	11.202	8.723	9.960	10.849	9.505
De 25 a 44 anys	28.558	27.277	28.111	28.594	27.201
Més de 44 anys	7.604	7.102	7.356	7.515	6.974
Agricultura	112	141	122	130	108
Indústria	3.652	4.406	4.416	4.342	3.797
Construcció	4.060	4.396	3.617	3.455	2.830
Serveis	39.540	34.159	37.272	39.031	36.945
Indefinits	6.316	6.108	5.345	4.963	4.666
Temporals	41.048	36.994	40.082	41.995	39.014

Font: OC-BL, a partir de les dades del Departament de Treball



04.04.01.

Centres de cotització a la Seguretat Social a Viladecans
Sector, activitat i grandària de l'empresa

PERIODE		4T 2010	1T 2011	2T 2011	3T 2011	4T 2011
Total		1.460	1.464	1.472	1.455	1.453
Sector	Agricultura	2	2	2	3	2
	Indústria	153	151	150	147	148
	Construcció	234	238	229	211	203
	Serveis	1.071	1.073	1.091	1.094	1.100
Activitat	Agricultura, ramaderia i pesca	2	2	2	3	2
	Indústries extractives	1	1	1	1	1
	Indústries manufactureres	150	148	147	144	145
	Energia elèctrica i gas	0	0	0	0	0
	Aigua, sanejament i gestió de residus	2	2	2	2	2
	Construcció	234	238	229	211	203
	Comerç a l'engròs i al detall	407	410	420	426	432
	Transport i emmagatzematge	162	157	159	161	158
	Hostaleria	140	139	141	142	139
	Informació i comunicacions	16	16	14	18	19
	Activitats financeres i d'assegurances	12	13	15	14	14
	Activitats immobiliàries	26	25	26	24	23
	Activitats professionals i tècniques	54	55	55	59	58
	Activitats administratives i auxiliars	56	58	57	55	55
	Adm. pública, Defensa i SS obligatòria	6	6	7	7	6
	Educació	46	47	45	45	52
	Activitats sanitàries i serveis socials	44	45	44	42	44
	Activitats artístiques i d'entreteniment	18	19	22	19	18
	Altres serveis	83	82	85	82	82
	Activitats de les llars	1	1	1	0	0
	Organismes extraterritorials	0	0	0	0	0
	No classificats	0	0	0	0	0
Grandària	Fins a 5 treballadors	1.119	1.138	1.144	1.124	1.136
	De 6 a 50 treballadors	304	289	296	297	284
	De 51 a 250 treballadors	31	32	27	30	27
	251 i més treballadors	6	5	5	4	6

Font: OC-BL, a partir de les dades del Departament de Treball



04.04.01.01 Gràfica d'empreses per sector. 2011

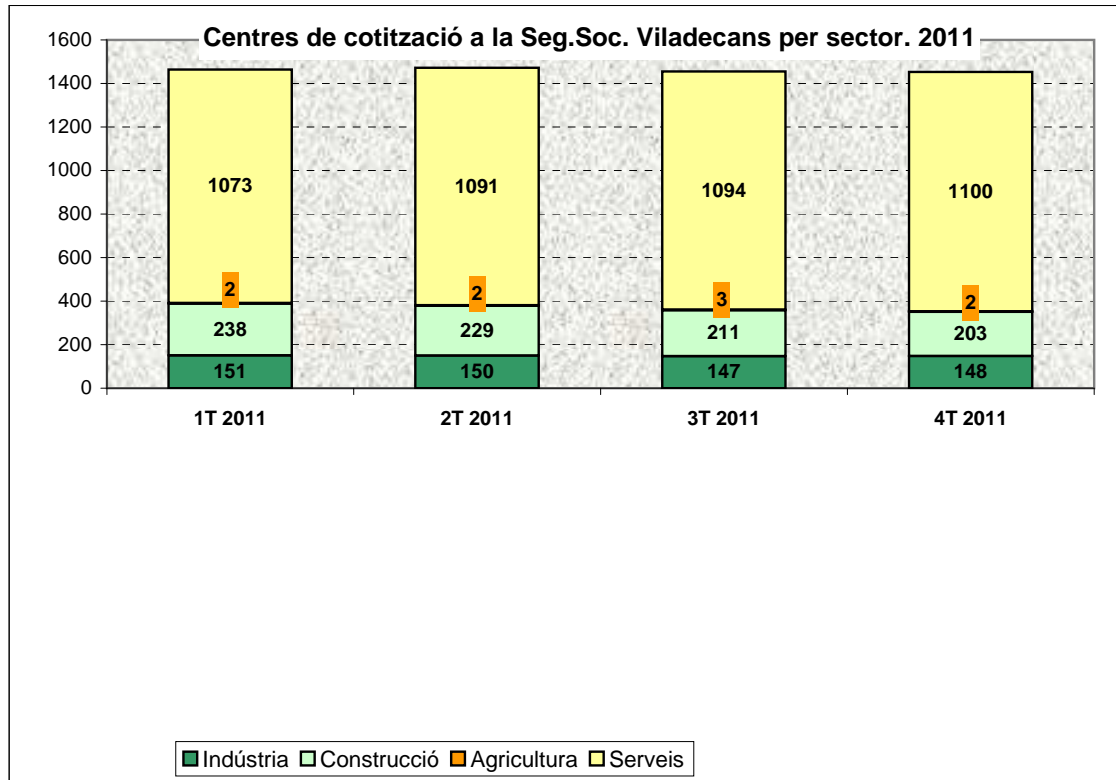

Font: OC-BL, a partir de les dades del Departament de Treball

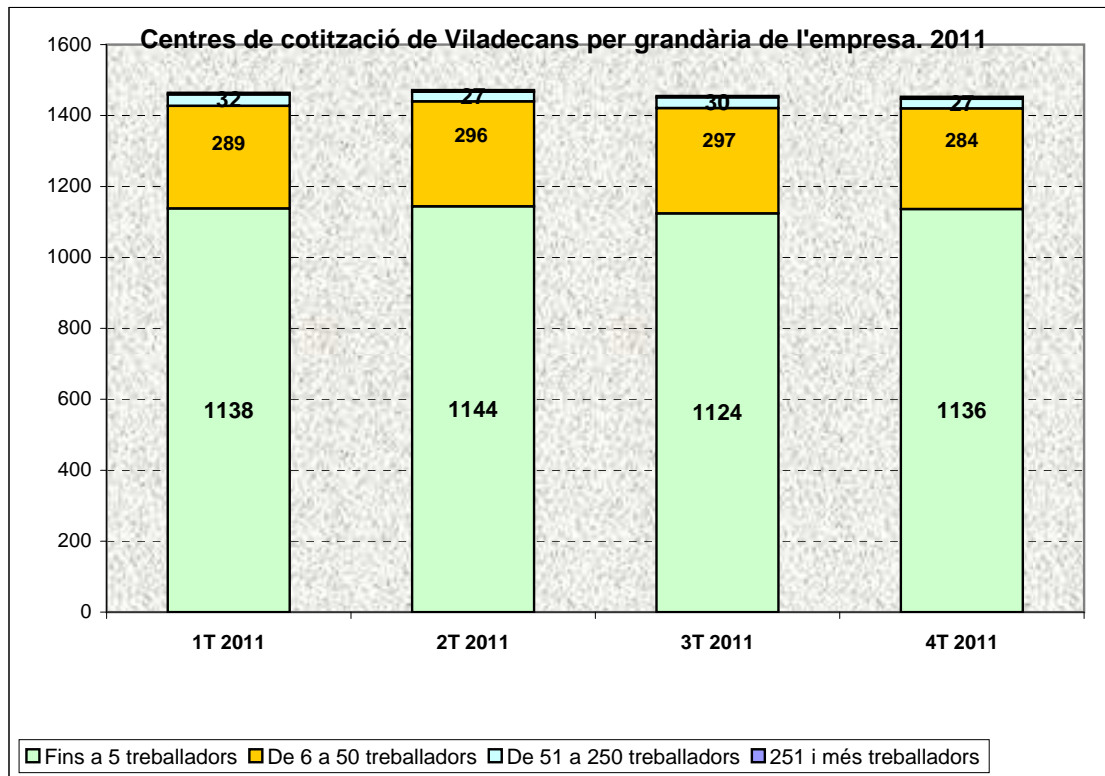
**04.04.01.02 Gràfica d'empreses per grandària de l'empresa. 2011**

Font: OC-BL, a partir de les dades del Departament de Treball

04.04.02.**Centres de cotització a la Seguretat Social Zona Delta
Sector, activitat i grandària de l'empresa**

PERIODE		4T 2010	1T 2011	2T 2011	3T 2011	4T 2011
Total		8.229	8.207	8.279	8.213	8.196
Sector	Agricultura	11	10	10	12	11
	Indústria	819	801	801	793	794
	Construcció	1.029	1.019	1.023	977	937
	Serveis	6.370	6.377	6.445	6.431	6.454
Activitat	Agricultura, ramaderia i pesca	11	10	10	12	11
	Indústries extractives	5	5	5	5	5
	Indústries manufactureres	780	765	763	755	759
	Energia elèctrica i gas	7	7	7	7	5
	Aigua, sanejament i gestió de residus	27	24	26	26	25
	Construcció	1.029	1.019	1.023	977	937
	Comerç a l'engròs i al detall	2.339	2.321	2.360	2.390	2.425
	Transport i emmagatzematge	723	721	715	707	698
	Hostaleria	906	912	952	936	910
	Informació i comunicacions	130	130	126	126	126
	Activitats financeres i d'assegurances	64	66	69	66	67
	Activitats immobiliàries	200	205	204	198	195
	Activitats professionals i tècniques	399	405	405	412	415
	Activitats administratives i auxiliars	361	363	358	354	350
	Adm. pública, Defensa i SS obligatòria	48	48	49	50	49
	Educació	222	226	223	217	234
	Activitats sanitàries i serveis socials	264	264	261	262	263
	Activitats artístiques i d'entreteniment	132	132	134	123	128
	Altres serveis	520	524	526	528	532
	Activitats de les llars	62	60	63	62	62
	Organismes extraterritorials	0	0	0	0	0
	No classificats	0	0	0	0	0
Grandària	Fins a 5 treballadors	6.032	6.028	6.127	6.091	6.083
	De 6 a 50 treballadors	1.925	1.908	1.878	1.846	1.839
	De 51 a 250 treballadors	232	235	238	240	236
	251 i més treballadors	40	36	36	36	38

Font: OC-BL, a partir de les dades del Departament de Treball

04.04.03.**Centres de cotització a la Seguretat Social Baix Llobregat
Sector, activitat i grandària de l'empresa**

		4T 2010	1T 2011	2T 2011	3T 2011	4T 2011
Total		21.264	21.179	21.213	20.998	21.041
Sector	Agricultura	33	34	36	38	35
	Indústria	2.850	2.815	2.805	2.768	2.785
	Construcció	2.671	2.638	2.630	2.482	2.367
	Serveis	15.710	15.692	15.742	15.710	15.854
Activitat	Agricultura, ramaderia i pesca	33	34	36	38	35
	Indústries extractives	15	15	15	15	13
	Indústries manufactureres	2.765	2.734	2.719	2.682	2.705
	Energia elèctrica i gas	11	11	11	11	8
	Aigua, sanejament i gestió de residus	59	55	60	60	59
	Construcció	2.671	2.638	2.630	2.482	2.367
	Comerç a l'engròs i al detall	5.991	5.964	5.998	6.025	6.114
	Transport i emmagatzematge	1.609	1.599	1.580	1.550	1.531
	Hostaleria	2.038	2.039	2.097	2.078	2.030
	Informació i comunicacions	375	377	374	377	389
	Activitats financeres i d'assegurances	173	181	189	185	188
	Activitats immobiliàries	536	542	543	537	540
	Activitats professionals i tècniques	1.107	1.107	1.109	1.110	1.138
	Activitats administratives i auxiliars	958	960	961	956	952
	Adm. pública, Defensa i SS obligatòria	205	204	199	211	208
	Educació	524	534	509	502	545
	Activitats sanitàries i serveis socials	617	613	612	616	617
	Activitats artístiques i d'entreteniment	318	316	322	311	321
	Altres serveis	1.147	1.146	1.137	1.143	1.170
	Activitats de les llars	112	110	112	109	111
	Organismes extraterritorials	0	0	0	0	0
	No classificats	0	0	0	0	0
Grandària	Fins a 5 treballadors	15.218	15.198	15.326	15.173	15.290
	De 6 a 50 treballadors	5.339	5.282	5.182	5.134	5.060
	De 51 a 250 treballadors	613	607	617	601	599
	251 i més treballadors	94	92	88	90	92

Font: OC-BL, a partir de les dades del Departament de Treball



04.05.01.

Població assalariada a Viladecans (RGSS i REMC)

Sector, activitat i grandària de l'empresa

PERÍODE		4T 2010	1T 2011	2T 2011	3T 2011	4T 2011
Total		11.590	11.288	10.772	10.923	10.875
Sector	Agricultura	5	4	3	4	3
	Indústria	1.722	1.628	1.581	1.616	1.582
	Construcció	1.644	1.708	1.440	1.383	1.194
	Serveis	8.219	7.948	7.748	7.920	8.096
Activitat	Agricultura, ramaderia i pesca	5	4	3	4	3
	Indústries extractives	11	10	10	11	9
	Indústries manufactureres	1.707	1.613	1.566	1.599	1.569
	Energia elèctrica i gas	0	0	0	0	0
	Aigua, sanejament i gestió de residus	4	5	5	6	4
	Construcció	1.644	1.708	1.440	1.383	1.194
	Comerç a l'engròs i al detall	2.089	2.046	2.078	2.110	2.182
	Transport i emmagatzematge	1.124	1.133	1.215	1.151	1.111
	Hostaleria	867	598	467	638	649
	Informació i comunicacions	219	215	223	228	230
	Activitats financeres i d'assegurances	32	33	35	31	30
	Activitats immobiliàries	37	42	42	41	43
	Activitats professionals i tècniques	271	276	277	288	282
	Activitats administratives i auxiliars	884	951	905	915	910
	Adm. pública, Defensa i SS obligatòria	582	507	528	534	558
	Educació	829	871	767	792	872
	Activitats sanitàries i serveis socials	874	867	836	849	850
	Activitats artístiques i d'entreteniment	224	222	181	147	191
	Altres serveis	186	186	193	196	188
	Activitats de les llars	1	1	1	0	0
	Organismes extraterritorials	0	0	0	0	0
	No classificats	0	0	0	0	0
Grandària	Fins a 5 treballadors	2129	2219	2247	2155	2195
	De 6 a 50 treballadors	4.417	4.261	4.372	4.276	4.252
	De 51 a 250 treballadors	3.082	3.086	2.425	3.031	2.466
	251 i més treballadors	1.962	1.722	1.728	1.461	1.962



04.05.01.01 Gràfica Població assalariada per sector. 2011

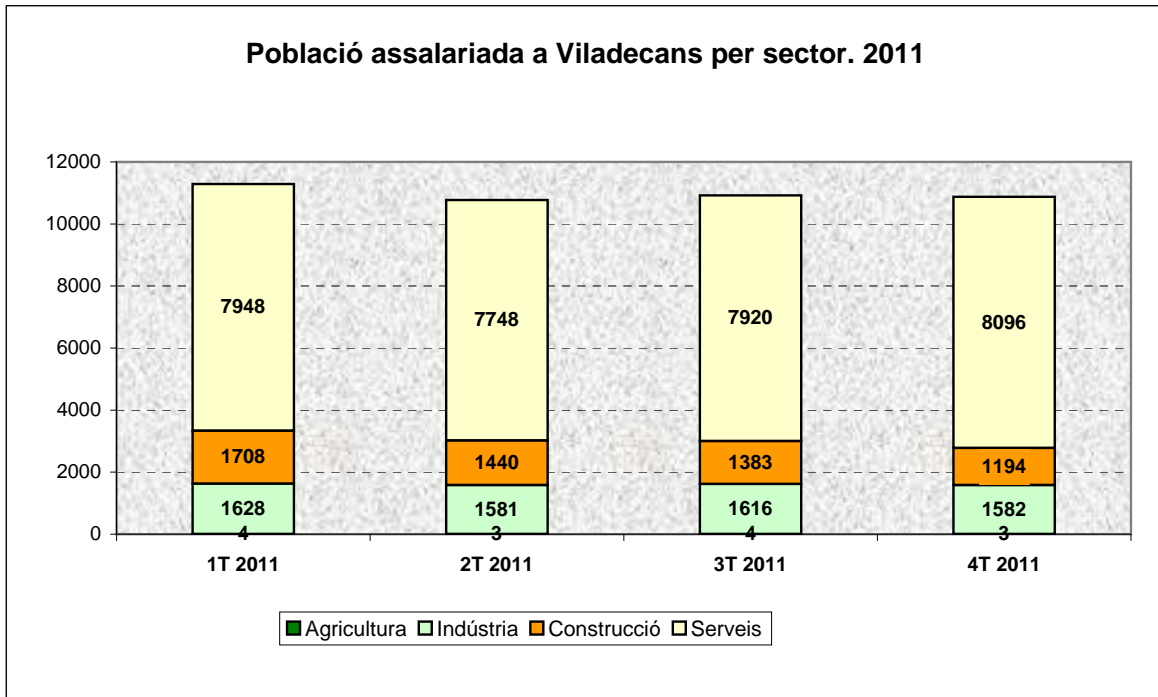

Font: OC-BL, a partir de les dades del Departament de Treball



04.05.01.02 Gràfica Població assalariada per grandària de l'empresa. 2011

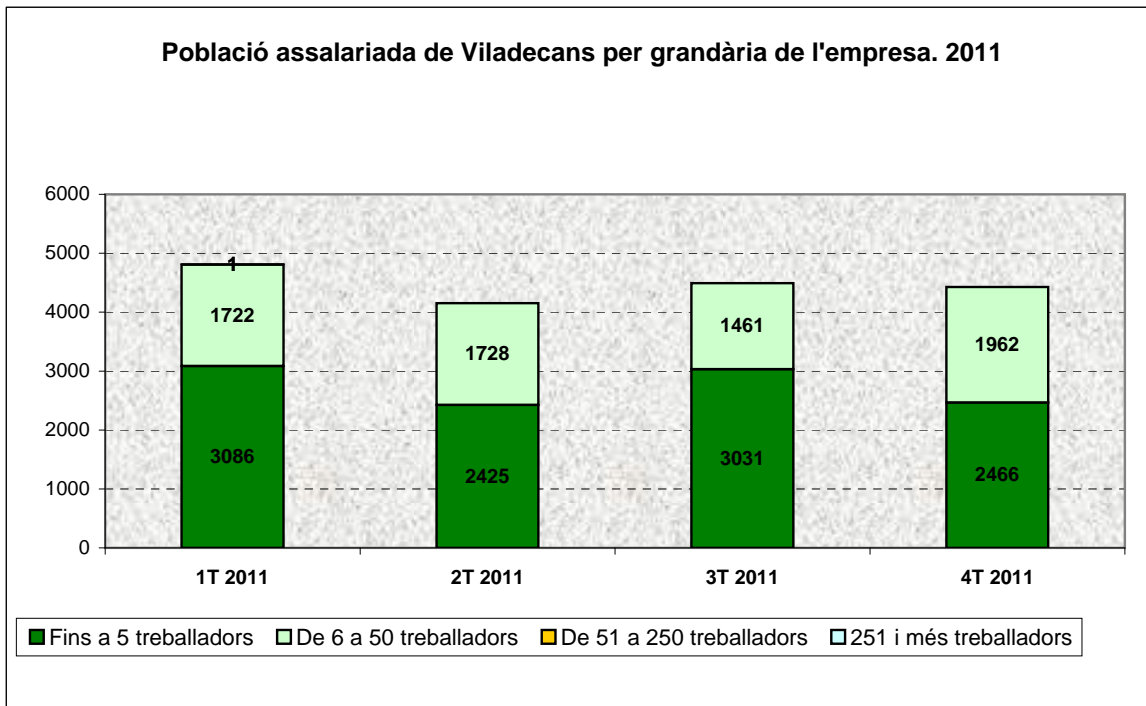

Font: OC-BL, a partir de les dades del Departament de Treball

04.05.02.**Població assalariada Zona Delta (RGSS i REMC)****Sector, activitat i grandària de l'empresa**

PERÍODE		4T 2010	1T 2011	2T 2011	3T 2011	4T 2011
Total		85.662	84.678	84.212	83.420	82.714
Sector	Agricultura	45	35	34	35	32
	Indústria	13.452	13.668	13.876	13.596	13.579
	Construcció	6.658	6.791	6.208	5.759	5.137
	Serveis	65.507	64.184	64.094	64.030	63.966
Activitat	Agricultura, ramaderia i pesca	45	35	34	35	32
	Indústries extractives	35	31	30	30	26
	Indústries manufactureres	12.437	12.912	12.958	12.733	12.836
	Energia elèctrica i gas	23	29	30	27	25
	Aigua, sanejament i gestió de residus	957	696	858	806	692
	Construcció	6.658	6.791	6.208	5.759	5.137
	Comerç a l'engròs i al detall	18.938	18.567	19.020	18.656	18.988
	Transport i emmagatzematge	12.408	12.421	13.327	13.279	12.565
	Hostaleria	5.566	5.311	5.312	5.513	5.300
	Informació i comunicacions	1.280	1.309	1.306	1.292	1.398
	Activitats financeres i d'assegurances	361	371	321	307	307
	Activitats immobiliàries	334	344	333	333	335
	Activitats professionals i tècniques	2.785	2.482	2.532	2.776	2.771
	Activitats administratives i auxiliars	6.192	6.232	5.983	5.988	5.828
	Adm. pública, Defensa i SS obligatòria	3.640	3.289	3.311	3.307	3.247
	Educació	3.139	3.203	2.826	2.877	3.186
	Activitats sanitàries i serveis socials	7.397	7.304	6.512	6.576	6.674
	Activitats artístiques i d'entreteniment	1.050	1.051	1.121	943	1.047
	Altres serveis	2.343	2.228	2.115	2.109	2.245
	Activitats de les llars	74	72	75	74	75
	Organismes extraterritorials	0	0	0	0	0
	No classificats	0	0	0	0	0
Grandària	Fins a 5 treballadors	11804	11780	12056	11967	11938
	De 6 a 50 treballadors	29791	29433	28601	28032	28063
	De 51 a 250 treballadors	22939	23357	23226	23271	22584
	251 i més treballadors	21.128	20.108	20.329	20.150	20.129

04.05.03.**Població assalariada Baix Llobregat (RGSS i REMC)****Sector, activitat i grandària de l'empresa**

PERÍODE		4T 2010	1T 2011	2T 2011	3T 2011	4T 2011
Total		224.248	221.391	218.219	218.538	215.962
Sector	Agricultura	119	169	165	112	127
	Indústria	48.317	47.680	47.809	46.744	46.020
	Construcció	18.145	17.858	16.764	16.035	14.832
	Serveis	157.667	155.684	153.481	155.647	154.983
Activitat	Agricultura, ramaderia i pesca	119	169	165	112	127
	Indústries extractives	152	158	172	167	168
	Indústries manufactureres	46.533	46.151	46.074	45.084	44.484
	Energia elèctrica i gas	34	40	41	38	34
	Aigua, sanejament i gestió de residus	1.598	1.331	1.522	1.455	1.334
	Construcció	18.145	17.858	16.764	16.035	14.832
	Comerç a l'engròs i al detall	46.979	46.520	47.111	46.278	46.665
	Transport i emmagatzematge	18.253	18.225	19.066	19.030	18.032
	Hostaleria	13.836	13.775	12.885	14.101	13.768
	Informació i comunicacions	5.970	5.987	5.953	5.951	6.410
	Activitats financeres i d'assegurances	1.832	1.869	1.784	1.496	1.565
	Activitats immobiliàries	1.048	1.051	1.057	1.065	1.017
	Activitats professionals i tècniques	9.837	9.546	9.459	9.771	9.722
	Activitats administratives i auxiliars	18.946	19.579	20.252	20.336	19.290
	Adm. pública, Defensa i SS obligatòria	11.089	10.073	10.142	10.021	9.487
	Educació	9.080	9.281	6.648	8.636	9.476
	Activitats sanitàries i serveis socials	12.457	12.174	11.376	11.591	11.789
	Activitats artístiques i d'entreteniment	3.050	2.594	2.891	2.531	2.710
	Altres serveis	5.150	4.872	4.713	4.697	4.909
	Activitats de les llars	140	138	144	143	143
	Organismes extraterritorials	0	0	0	0	0
	No classificats	0	0	0	0	0
Grandària	Fins a 5 treballadors	30229	30268	30662	30179	30483
	De 6 a 50 treballadors	81240	80831	78787	78257	76705
	De 51 a 250 treballadors	61647	60279	60833	59779	58787
	251 i més treballadors	51.132	50.013	47.937	50.323	49.987

Font: OC-BL, a partir de les dades del Departament de Treball

04.06.01.**Treballadors/es autònoms de Viladecans****Sector i activitat**

PERIODE		4T 2010	1T 2011	2T 2011	3T 2011	4T 2011
Total		3.885	3.904	3.915	3.886	3850
Sector	Agricultura	35	35	35	35	36
	Indústria	294	293	290	285	287
	Construcció	723	721	713	683	656
	Serveis	2.833	2.855	2.877	2.883	2871
Activitat	Agricultura, ramaderia i pesca	35	35	35	35	36
	Indústries extractives	0	0	0	0	0
	Indústries manufactureres	281	281	279	273	274
	Energia elèctrica i gas	3	2	2	3	3
	Aigua, sanejament i gestió de residus	10	10	9	9	10
	Construcció	723	721	713	683	656
	Comerç a l'engròs i al detall	900	909	916	915	913
	Transport i emmagatzematge	674	678	668	667	664
	Hostaleria	367	370	388	388	375
	Informació i comunicacions	46	49	53	49	50
	Activitats financeres i d'assegurances	57	58	58	62	63
	Activitats immobiliàries	28	27	29	27	27
	Activitats professionals i tècniques	147	152	159	157	159
	Activitats administratives i auxiliars	143	142	138	138	137
	Adm. pública, Defensa i SS obligatòria	0	0	0	0	0
	Educació	69	72	73	73	76
	Activitats sanitàries i serveis socials	80	79	78	81	82
	Activitats artístiques i d'entreteniment	44	45	44	48	48
	Altres serveis	278	274	273	278	277
	Activitats de les llars	0	0	0	0	0
	Organismes extraterritorials	0	0	0	0	0
	No classificats	0	0	0	0	0

Font: OC-BL, a partir de les dades del Departament de Treball

04.06.01.01 Gràfica treballadors/es autònoms per sector d'activitat

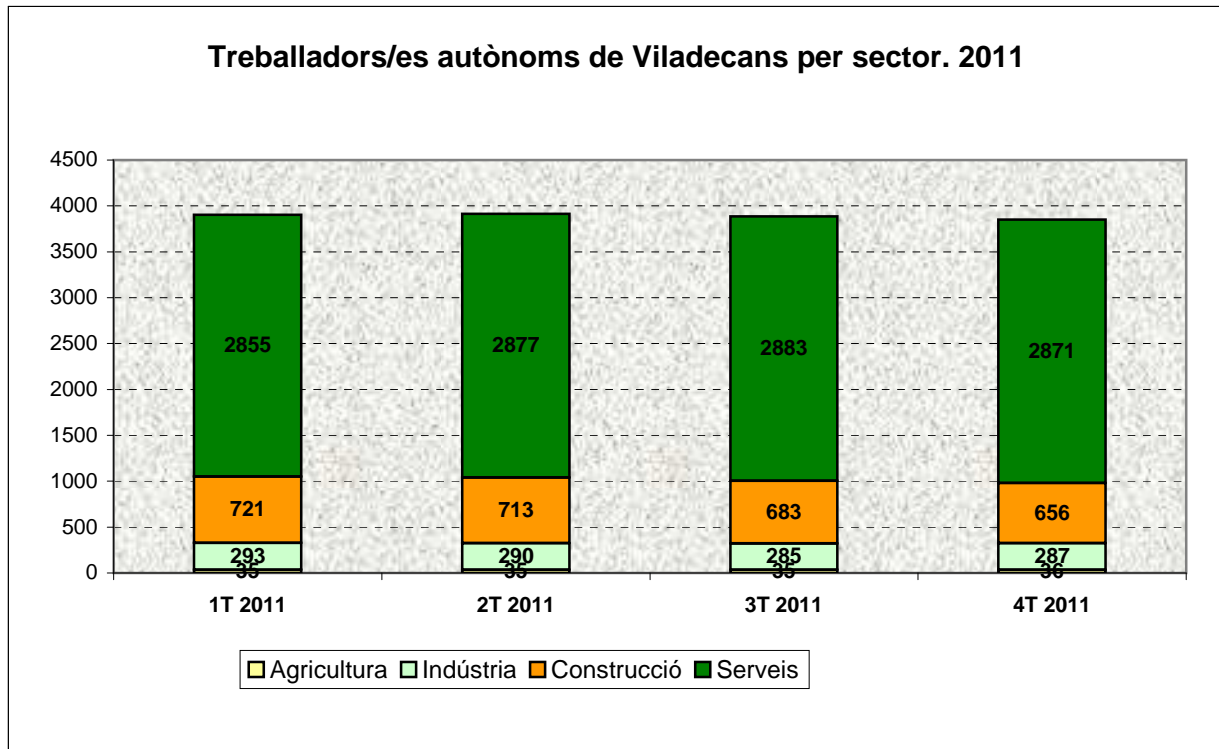

Font: OC-BL, a partir de les dades del Departament de Treball

04.06.02.**Treballadors/es autònoms de la Zona Delta****Sector i activitat**

PERIODE		4T 2010	1T 2011	2T 2011	3T 2011	4T 2011
Total		20771	20.077	20.087	19.917	19.809
Sector	Agricultura	233	218	216	214	213
	Indústria	1551	1.483	1.462	1.450	1.428
	Construcció	3626	3.216	3.168	3.053	2.990
	Serveis	15361	15.160	15.241	15.200	15.178
Activitat	Agricultura, ramaderia i pesca	233	218	216	214	213
	Indústries extractives	3	3	3	2	2
	Indústries manufactureres	1517	1.453	1.433	1.422	1.400
	Energia elèctrica i gas	7	5	5	5	5
	Aigua, sanejament i gestió de residus	24	22	21	21	21
	Construcció	3626	3.216	3.168	3.053	2.990
	Comerç a l'engròs i al detall	5019	4.960	4.986	4.994	4.988
	Transport i emmagatzematge	2702	2.606	2.579	2.556	2.570
	Hostaleria	2112	2.096	2.145	2.150	2.108
	Informació i comunicacions	336	348	352	350	346
	Activitats financeres i d'assegurances	271	270	276	286	279
	Activitats immobiliàries	223	224	226	222	221
	Activitats professionals i tècniques	1100	1.149	1.163	1.148	1.174
	Activitats administratives i auxiliars	882	838	825	813	804
	Adm. pública, Defensa i SS obligatòria	0	0	0	0	0
	Educació	368	405	412	405	411
	Activitats sanitàries i serveis socials	516	542	548	546	547
	Activitats artístiques i d'entreteniment	335	302	305	305	304
	Altres serveis	1497	1.420	1.424	1.425	1.426
	Activitats de les llars	0	0	0	0	0
	Organismes extraterritorials	0	0	0	0	0
	No classificats	0	0	0	0	0

Font: OC-BL, a partir de les dades del Departament de Treball

Zona Delta (Begues, Castelldefels, Gavà, el Prat, Sant Boi, Sant Climent i Viladecans)

04.06.03.**Treballadors/es autònoms del Baix Llobregat****Sector i activitat**

PERIODE		4T 2010	1T 2011	2T 2011	3T 2011	4T 2011
Total		50.122	49.750	49.767	49.350	49.245
Sector	Agricultura	424	419	419	412	408
	Indústria	4.182	4.129	4.058	4.024	3.975
	Construcció	7.870	7.688	7.621	7.431	7.282
	Serveis	37.646	37.514	37.669	37.483	37.580
Activitat	Agricultura, ramaderia i pesca	424	419	419	412	408
	Indústries extractives	12	11	11	9	8
	Indústries manufactureres	4.110	4.061	3.991	3.959	3.911
	Energia elèctrica i gas	17	14	14	15	16
	Aigua, sanejament i gestió de residus	43	43	42	41	40
	Construcció	7.870	7.688	7.621	7.431	7.282
	Comerç a l'engròs i al detall	12.564	12.533	12.590	12.563	12.560
	Transport i emmagatzematge	6.208	6.189	6.160	6.092	6.094
	Hostaleria	4.819	4.801	4.865	4.890	4.840
	Informació i comunicacions	990	981	990	968	957
	Activitats financeres i d'assegurances	728	731	744	751	747
	Activitats immobiliàries	551	555	555	549	546
	Activitats professionals i tècniques	3.068	3.079	3.117	3.087	3.184
	Activitats administratives i auxiliars	2.106	2.072	2.042	2.013	2.017
	Adm. pública, Defensa i SS obligatòria	3	3	3	3	3
	Educació	939	947	956	934	976
	Activitats sanitàries i serveis socials	1.304	1.312	1.325	1.314	1.344
	Activitats artístiques i d'entreteniment	846	816	823	823	824
	Altres serveis	3.519	3.494	3.498	3.495	3.487
	Activitats de les llars	1	1	1	1	1
	Organismes extraterritorials	0	0	0	0	0
	No classificats	0	0	0	0	0

Font: OC-BL, a partir de les dades del Departament de Treball



05. FINANCES MUNICIPALS

05.01**Pressupostos municipals consolidats****Evolució dels ingressos i despeses per organismes.****1992-2001**

ORGANISMES	1992	1993	1994	1995	1996	1997	1998	1999	2000	2001
Ajuntament:	1.998.000.000	2.326.500.000	2.680.000.000	3.421.500.000	4.425.000.000	4.486.600.000	4.754.000.000	5.180.000.000	5.400.000.000	5.950.000.000
Patronat de Disminuïts Físics Psíquics i sensorials:	11.150.000	4.220.000								
Grup Vimesa:		20.000.000	24.400.000	124.528.272	58.441.490	1.665.329.281	1.257.826.586	1.504.784.193	2.218.777.000	3.600.474.000
- S.P.M Viladecans Mediterrània, S.A										
- Gestió Infraestructures i Projectes Viladecans, S.L.										
- Gestió d'aparcaments Viladecans, S.L.										
Total pressupost consolidat	2.005.150.000	2.346.720.000	2.704.400.000	3.506.028.272	4.483.441.490	6.151.929.281	6.011.826.586	6.684.784.193	7.618.777.000	9.550.474.000

Font: Ajuntament de Viladecans. Àrea d'Economia i Avaluació i RRHH. Intervenció Municipal.

05.02

Pressupostos municipals consolidats

Evolució dels ingressos i despeses per organismes.

2002-2012

ORGANISMES	2002	2003	2004	2005	2006	2007	2008	2009	2010	2011	2012
	<i>Euros</i>										
Ajuntament:	40.666.300	40.190.000	42.720.000	47.390.000	51.320.000	60.540.000	61.075.000	62.711.000	68.975.000	58.360.000	57.151.000
Grup Vimesa:	44.598.235	53.429.471	55.287.145	27.033.884	42.908.767	74.056.215	23.385.961	<u>VIGEM, S.L.:</u> 33.365.863	41.184.766	18.041.152	14.430.797
- S.P.M Viladecans Mediterrània, S.A											
- Gestió Infraestructures i Projectes Viladecans, S.L.											
- Gestió d'aparcaments Viladecans, S.L.											
S.P.M.Viladecans Qualitat, S.L.			2.075.000	2.500.000	2.500.000	2.625.000	2.750.000				
Total	85.264.535	93.619.471	100.082.145	76.923.884	96.728.767	137.221.215	87.210.961	96.076.863	110.159.766	76.401.152	71.581.797
Transferències de capital (1)	1.718.894	100.000	1.050.000	4.231.819	2.560.000	670.000	670.000	1.015.000	1.435.000	1.182.000	1.324.000
Total pressupost consolidat	83.545.641	93.519.471	99.032.145	72.692.065	94.168.767	136.551.215	86.540.961	95.061.863	108.724.766	75.219.152	70.257.797

Font: Ajuntament de Viladecans. Àrea d'Economia i Avaluació i RRHH. Intervenció Municipal.

1. Transferències de l'Ajuntament a Societats Privades Municipals.

05.03

Pressupostos de l'Ajuntament

Evolució dels ingressos per capítols comptables.

1992-2001

Capítols	Denominació	1992	1993	1994	1995	1996	1997	1998	1999	2000	2001
Operacions Corrents											
1	Impostos directes	867.063.000	1.011.152.000	1.477.150.000	1.720.800.000	2.000.500.000	2.247.600.000	2.337.750.000	2.497.800.000	2.673.000.000	2.833.500.000
2	Impostos indirectes	75.000.000	115.000.000	109.000.000	125.000.000	220.000.000	180.000.000	180.000.000	250.000.000	260.000.000	275.000.000
3	Taxes i altres ingressos	305.971.000	400.943.000	259.045.000	294.089.333	400.794.500	440.294.500	448.466.792	480.496.000	525.578.000	563.578.000
4	Transferències corrents	704.804.000	775.004.000	803.704.000	908.604.000	971.104.000	1.019.004.000	1.104.004.000	1.120.504.000	1.222.222.000	1.407.722.000
5	Ingressos Patrimonials	43.560.000	22.800.000	28.000.000	28.500.500	29.500.500	14.000.500	12.001.000	14.000.000	16.000.000	17.000.000
	Total Operacions corrents	1.996.398.000	2.324.899.000	2.676.899.000	3.076.993.833	3.621.899.000	3.900.899.000	4.082.221.792	4.362.800.000	4.696.800.000	5.096.800.000
Operacions Capital											
6	Alienació inversions	1.000	1.000	1.000	1.000	1.000	107.601.000	101.000	99.000	98.000	98.000
7	Transferències capital	0	0	0	49.724.134	0	75.000.000	168.577.208	114.001.000	2.000	200.002.000
8	Actius financers	1.600.000	1.600.000	3.100.000	3.100.000	3.100.000	3.100.000	3.100.000	3.100.000	3.100.000	3.100.000
9	Passius financers	1.000	0	0	291.681.033	800.000.000	400.000.000	500.000.000	700.000.000	700.000.000	650.000.000
	Total Operacions Capital	1.602.000	1.601.000	3.101.000	344.506.167	803.101.000	585.701.000	671.778.208	817.200.000	703.200.000	853.200.000
	TOTAL INGRESSOS	1.998.000.000	2.326.500.000	2.680.000.000	3.421.500.000	4.425.000.000	4.486.600.000	4.754.000.000	5.180.000.000	5.400.000.000	5.950.000.000

05.04

Pressupostos de l'Ajuntament

Evolució dels ingressos per capítols comptables.

2000-2012

Capítols	Denominació	2002	2003	2004	2005	2006	2007	2008	2009	2010	2011	2012
		<i>Euros</i>										
	Operacions Corrents											
1	Impostos directes	18.396.380	19.425.625	19.305.000	20.592.800	22.229.400	23.883.000	25.860.000	28.072.000	28.472.000	29.667.000	30.343.500
2	Impostos indirectes	1.472.480	1.500.000	3.150.000	2.655.000	2.860.000	2.600.000	2.600.000	600.000	450.000	400.000	350.000
3	Taxes i altres ingressos	3.798.342	4.209.962	4.313.700	5.631.081	6.174.814	6.284.240	6.759.144	6.337.610	5.397.772	4.809.399	4.509.311
4	Transferències corrents	8.830.142	9.943.479	11.824.400	12.062.100	12.527.450	14.771.260	15.266.800	16.373.650	18.075.100	15.366.100	15.543.900
5	Ingressos Patrimonials	186.314	231.702	316.100	343.000	380.070	424.800	484.000	543.405	564.000	559.000	580.000
	Total Operacions corrents	32.683.658	35.310.768	38.909.200	41.283.981	44.171.734	47.963.300	50.969.944	51.926.665	52.958.872	50.801.499	51.326.711
	Operacions Capital											
6	Alienació inversions	595	595	600	600	600	600	600	600	600	600	600
7	Transferències capital	751.271	360.006	600	3.086.819	3.629.066	9.057.500	6.085.856	4.855.135	7.996.928	6.039.301	3.305.089
8	Actius financers	18.631	18.631	18.600	18.600	18.600	18.600	18.600	18.600	18.600	18.600	18.600
9	Passius financers	7.212.145	4.500.000	3.791.000	3.000.000	3.500.000	3.500.000	4.000.000	5.410.000	8.000.000	1.500.000	2.500.000
	Total Oper. Capital	7.982.642	4.879.232	3.810.800	6.106.019	7.148.266	12.576.700	10.105.056	10.284.335	16.016.128	7.558.501	5.824.289
	TOTAL INGRESSOS	40.666.300	40.190.000	39.121.568	45.015.219	51.320.000	60.540.000	61.075.000	62.211.000	68.975.000	58.360.000	57.151.000

Font: Ajuntament de Viladecans. Àrea d'Economia i Avaluació i RRHH. Intervenció Municipal.

05.05

Pressupostos de l'Ajuntament

Evolució de la despesa per capítols comptables.

1992-2001

Capítols	Denominació	1992	1993	1994	1995	1996	1997	1998	1999	2000	2001
Operacions Corrents											
1	Personal	825.759.460	957.442.681	1.129.246.158	1.284.097.593	1.550.536.094	1.655.887.460	1.749.572.865	1.870.663.489	1.998.136.386	2.198.160.817
2	Béns corrents i serveis	778.481.500	919.543.500	1.033.575.500	1.219.806.000	1.367.923.500	1.411.218.900	1.468.319.600	1.606.999.600	1.764.495.793	1.897.415.093
3	Interessos	154.754.294	181.385.727	195.368.521	163.399.370	229.804.919	254.195.210	215.582.047	218.826.020	220.295.678	215.650.913
4	Transferències corrents	81.265.000	96.441.000	121.981.000	131.912.000	156.103.000	150.667.600	163.952.600	185.792.600	206.724.000	258.049.000
Total Operacions corrents		1.840.260.254	2.154.812.908	2.480.171.179	2.799.214.963	3.304.367.513	3.471.969.170	3.597.427.112	3.882.281.709	4.189.651.857	4.569.275.823
Operacions Capital											
6	Inversions reals	25.000.000	33.000.000	38.500.000	376.920.167	856.001.000	616.600.000	696.100.000	850.100.000	713.000.000	658.100.000
7	Transferències capital	0	0	0	0	0	8.500.000	0	1.000	1.000	200.001.000
8	Variació Actius financers	1.700.000	1.700.000	3.200.000	3.200.000	3.200.000	3.200.000	3.200.000	3.200.000	3.200.000	3.200.000
9	Variació Passius financers	131.039.746	136.987.092	158.128.821	242.164.870	261.431.487	386.330.830	457.272.888	444.417.291	494.147.143	519.423.177
Total Operacions Capital		157.739.746	171.687.092	199.828.821	622.285.037	1.120.632.487	1.014.630.830	1.156.572.888	1.297.718.291	1.210.348.143	1.380.724.177
TOTAL DESPESES		1.998.000.000	2.326.500.000	2.680.000.000	3.421.500.000	4.425.000.000	4.486.600.000	4.754.000.000	5.180.000.000	5.400.000.000	5.950.000.000

Font: Ajuntament de Viladecans. Àrea d'Economia i Gestió Interna. Intervenció Municipal.

05.06

Pressupostos de l'Ajuntament

Evolució de la despesa per capítols comptables.

2002-2012

Capítols	Denominació	2002	2003	2004	2005	2006	2007	2008	2009	2010	2011	2012
		<i>Euros</i>										
	Operacions Corrents											
1	Personal	14.412.135	15.193.768	16.977.000	17.448.756	18.003.878	20.183.288	20.582.428	21.616.288	21.401.669	19.983.377	20.643.633
2	Béns corrents i serveis	12.199.400	13.234.506	14.764.098	15.870.816	17.303.724	18.610.691	21.560.538	21.631.359	23.138.944	21.600.784	20.925.272
3	Interessos	1.527.427	1.560.747	1.220.000	1.230.243	1.278.322	1.572.819	1.233.446	1.420.533	1.170.243	995.000	1.135.000
4	Transferències corrents	1.992.468	2.428.980	1.956.888	2.851.379	3.723.703	4.003.090	4.408.181	4.262.995	4.301.606	3.808.624	4.253.024
	Total Operacions corrents	30.131.430	32.418.001	34.917.986	37.401.194	40.309.627	44.369.888	47.784.593	48.931.175	50.012.462	46.387.785	46.956.929
	Operacions Capital											
6	Inversions reals	6.293.198	4.339.400	2.750.000	2.961.600	5.062.000	9.685.500	6.595.155	4.698.500	8.802.864	8.545.860	6.218.681
7	Transferències capital	1.718.894	527.600	1.050.000	3.135.819	2.322.666	3.114.500	3.553.501	6.166.172	7.251.064	200.000	200.000
8	Variació Actius financers	19.232	19.232	20.000	19.200	19.200	19.200	19.200	19.200	19.200	19.200	19.200
9	Variació Passius financers	2.503.546	2.885.767	3.982.014	3.872.187	3.606.507	3.350.912	3.122.551	2.895.953	2.889.410	3.207.155	3.756.190
	Total Operacions capital	10.534.870	7.771.999	7.802.014	9.988.806	11.010.373	16.170.112	13.290.407	13.779.825	18.962.538	11.972.215	10.194.071
	TOTAL DESPESES	40.666.300	40.190.000	42.720.000	47.390.000	51.320.000	60.540.000	61.075.000	62.711.000	68.975.000	58.360.000	57.151.000

Font: Ajuntament de Viladecans. Àrea d'Economia i Avaluació i RRHH. Intervenció Municipal.

05.07**Pressupostos municipals consolidats****Total Ingressos Ajuntament i Societat Privada Municipal
2012**

Capítols	Denominació	Ajuntament	VIGEM, S.L	TOTAL
Operacions Corrents				
1	Impostos directes	30.343.500		30.343.500
2	Impostos indirectes	350.000		350.000
3	Taxes i altres ingressos	4.509.311	9.863.097	16.684.950
4	Transferències corrents	15.543.900	4.511.550	19.567.421
5	Ingressos Patrimonials	580.000	56.150	1.341.280
Total Operacions Corrents		51.326.711	14.430.797	68.287.151
Operacions Capital				
6	Alienació inversions	600		600
7	Transferències capital	3.305.089		6.039.301
8	Actius financers	18.600		18.600
9	Passius financers	2.500.000	588.964	1.500.000
Total Operacions Capital		5.824.289	588.964	7.558.501
TOTAL INGRESSOS		57.151.000	15.019.761	75.845.652

Font: Ajuntament de Viladecans. Àrea d'Economia i Avaluació i RRHH. Intervenció Municipal.

05.08.01**Evolució plantilla de personal segons tipus de contractació
Viladecans 2007-2012**

Any	Total	Funcionaris	Laborals	Eventuals	Contractats
2007	390	228	137	16	9
2008	393	230	138	16	9
2009	393	230	138	16	9
2010	402	236	139	16	11
2011	404	239	136	16	13
2012	410	252	129	16	13

Font: Ajuntament de Viladecans. Àrea d'Economia i Avaluació i RRHH

05.08.02**Distribució del personal per Àrees
Viladecans 2007-2012**

Àrea	2007	2008	2009	2010	2011	2012
Alcaldia	37	38	38	39	40	50
Planificació Territorial	39	40	40	38	38	32
Serveis Personals	116	123	123	123	121	115
Espai Públic	176	177	177	183	183	176
Medi Ambient i Ciutat Sostenible	14	14	14	15	17	13
Empreses Innovació i Ocupació						36
Economia i Avaluació i RRHH						81
Economia i Gestió Interna (fins 2010)	95	94	94	97	97	
Promoció de la Ciutat (fins 2010)	37	36	36	41	40	
TOTAL GENERAL	514	522	522	536	548	503

05.08.03.

Personal Ajuntament de Viladecans per Règim Jurídic d'aplicació

2012

Règim Jurídic d'aplicació / Escala/ Subescala / Classe de personal / Categoria / Lloc		Llocs ocupats per personal funcionari i laboral fix		Llocs vacants ocupats per personal interí, temporal i accidental				Llocs no ocupats amb dotació
		Fix		Interí temporal		Accidental		
		Homes	Dones	Homes	Dones	Homes	Dones	
PERSONAL EVENTUAL								
Directiu/iva		4	5					
De confiança o assessorament	A1	0	1					
De confiança o assessorament	A2	2	0					
De confiança o assessorament	C1	1	3					
PERSONAL FUNCIONARI								
Escala d'habilitació estatal								
Secretari/ària	A1			1				
Vicesecretari/ària	A1	1						
Subescala Intervenció-Tresoreria								
Interventor/a					1			
Tresorer/a	A1					1		1
Escala d'administració general								
<i>Subescala Tècnica</i>								
Tèctic/a superior	A1	2						
<i>Subescala administrativa</i>								
Administratiu/va	C1	11	37		2			10
<i>Subescala auxiliar</i>								
Auxiliar administratiu/va	C2	1	19	1	3			7
<i>Subescala subalterna</i>								
Subaltern/a	E	5	1					
Escala d'administració especial								
<i>Subescala Tècnica</i>								
Títulat/da superior	A1	17	5	1	1			4
Tèctic/a de grau mitjà	A2	8		2	3			
Auxiliar tèctic/a	C1	1	1					
Subescala de serveis especials								
<i>Llocs de comeses especials</i>								
Títulat/da superior	A1	10	9		1			1
Diplomat/da	A2	7	12	2	4			2
Tèctic/a especialista	C1	9	3					
Auxiliars tècnics	C2	6	3					3
Polícia local i els seus vigilants								
Polícia local								
Intendent	A1	1						
Inspector	A2	1						2
Sotsinspector	C1	1						
Sergent	C1	4	1	1				

Caporal	C2	9		1		2
Agent	C2	58	10			14
Personal d'oficis	E	2				
PERSONAL LABORAL ESTRUCTURAL						
Personal de conveni	A1	2	5			1
Personal de conveni	A2	10	13		2	2
Personal de conveni	C1	11	9	1		1
Personal de conveni	C2	19	17	1		6
Personal de conveni	E	31	11	3	4	2
PERSONAL LABORAL CONJUNTURAL						
Llicenciatura	A1				3	
Diplomatura	A2				2	
Batxillerat-FP2	C1				1	
Graduat Escolar-FPI	C2				3	
Certificat d'escolaritat	E				2	

Font: Ajuntament de Viladecans. Departament de Recursos Humans i Organització.

05.08.04. Personal d'Empreses Municipals i Fundació Ciutat de Viladecans

05.08.04.01.

Personal d' Empreses Municipals i Fundació Ciutat de Viladecans per sexe 2012

Empresa	Homes	Dones	Total
VIGEM	5	2	7
VIQUAL	21	10	31
VIMED	4	4	8
VIGIP	6	3	9
VIPARQ	11	7	18
VIURBANA	3	11	14
Fundació Ciutat de Viladecans	7	3	10
Total	57	40	97

Font: VIGEM i Fundació Ciutat de Viladecans

05.08.04.02.**Personal d' Empreses Municipals i Fundació Ciutat de Viladecans per tipus de contracte 2012**

Empresa	Fix	Obra i servei / temporal	Total
VIGEM	6	1	7
VIQUAL	27	4	31
VIMED	7	1	8
VIGIP	9	0	9
VIPARQ	17	1	18
VIURBANA	7	7	14
Fundació Ciut	8	2	10
Total	81	16	97

Font: VIGEM i Fundació Ciutat de Viladecans

05.09.01**Impost de béns immobles urbans (IBI)****Viladecans 1990-2011**

Any	Rebutos emesos	Base imposable	Quota íntegra	Deute Tributari
1990	19.203	313.019	2.001	1.869
1991	19.203		2.103	1.963
1992	19.775		2.520	2.362
1993	20.011		2.705	2.705
1994	22.219		4.892	4.799
1995	23.219		5.242	4.907
1996	23.892		5.626	5.322
1997	24.760		5.931	5.878
1998	25.060		6.506	6.455
1999	28.314		6.941	6.463
2000	28.304		7.534	7.477
2001	28.637		7.510	7.051
2002	31.573		8.926	8.885
2003	34.299		10.470	10.450
2004	32.500		9.569	9.547
2005	37.032			
2006	37.708			
2007	38.306	(BICE *)		
2008	38.849	72		
2009	41.395	75		
2010	42.710	74		
2011	43.224	28		

Font: IDESCAT, dades 1991 - 2004. Ajuntament de Viladecans. Àrea d'Economia i Avaluació i RRHH

* Béns immobles de característiques especials

05.09.02**Impost Activitat Econòmiques
Viladecans 2005-2011**

Any	Rebutx Emesos
2005	515
2006	514
2007	525
2008	523
2009	542
2010	539
2011	491

Font: Ajuntament de Viladecans. Àrea d'Economia i Avaluació i RRHH

05.09.03**Impost de vehicles de tracció mecànica
Viladecans 2005-2011**

Any	Rebutj emesos
2005	33.088
2006	34.977
2007	37.993
2008	37.438
2009	38.100
2010	38.817
2011	38.495

Font: Ajuntament de Viladecans. Àrea d'Economia i Avaluació i RRHH

05.09.04

Preu públic guals

Viladecans 2005-2011

Any	Registres Emesos
2005	2.837
2006	2.931
2007	2.894
2008	2.982
2009	2.983
2010	2.988
2011*	3.059

Font: Ajuntament de Viladecans. Àrea d'Economia i Avaluació i RRHH

* Previsió



06. SALUT PÚBLICA

06.01**Distribució de la població per Àrees Bàsiques de Salut.
1991-2012**

Habitants	1991	1992	1993	1994	1995	1996
ABS I	26.047	26.548	27.709	28.663	29.408	30.070
ABS II	22.247	22.441	22.786	22.983	23.102	23.165
Total Municipi	48.294	48.989	50.495	51.646	52.510	53.235

Habitants	1998	2000	2001	2002	2003	2004
ABS I	30.738	31.268	32.033	32.773	33.627	34.373
ABS II	24.102	25.242	25.536	25.789	26.107	26.540
Total Municipi	54.840	56.510	57.569	58.562	59.734	60.913

Habitants	2005	2006	2007	2008	2009	2010
ABS I	34.922	35.606	35.913	36.121	36.246	36.479
ABS II	26.977	27.453	27.353	27.431	27.590	27.798
Total Municipi	61.899	63.059	63.266	63.552	63.836	64.277

Habitants	2011	2012
ABS I	36.827	37.193
ABS II	28.067	28.135
Total Municipi	64.894	65.328

Font: Padró Municipal d' Habitants. Dades provisionals a 1/ 1/ 2012

06.01.01

Mapa distribució de la població per ABS

Anuari Estadístic de Viladecans 2012

AJUNTAMENT DE VILADECANS



Àrea d'Alcaldia - Economia i Avaluació
Sistemes d'informació i Comunicació
OFICINA DE SIG

Població Àrees Bàsiques de Salut

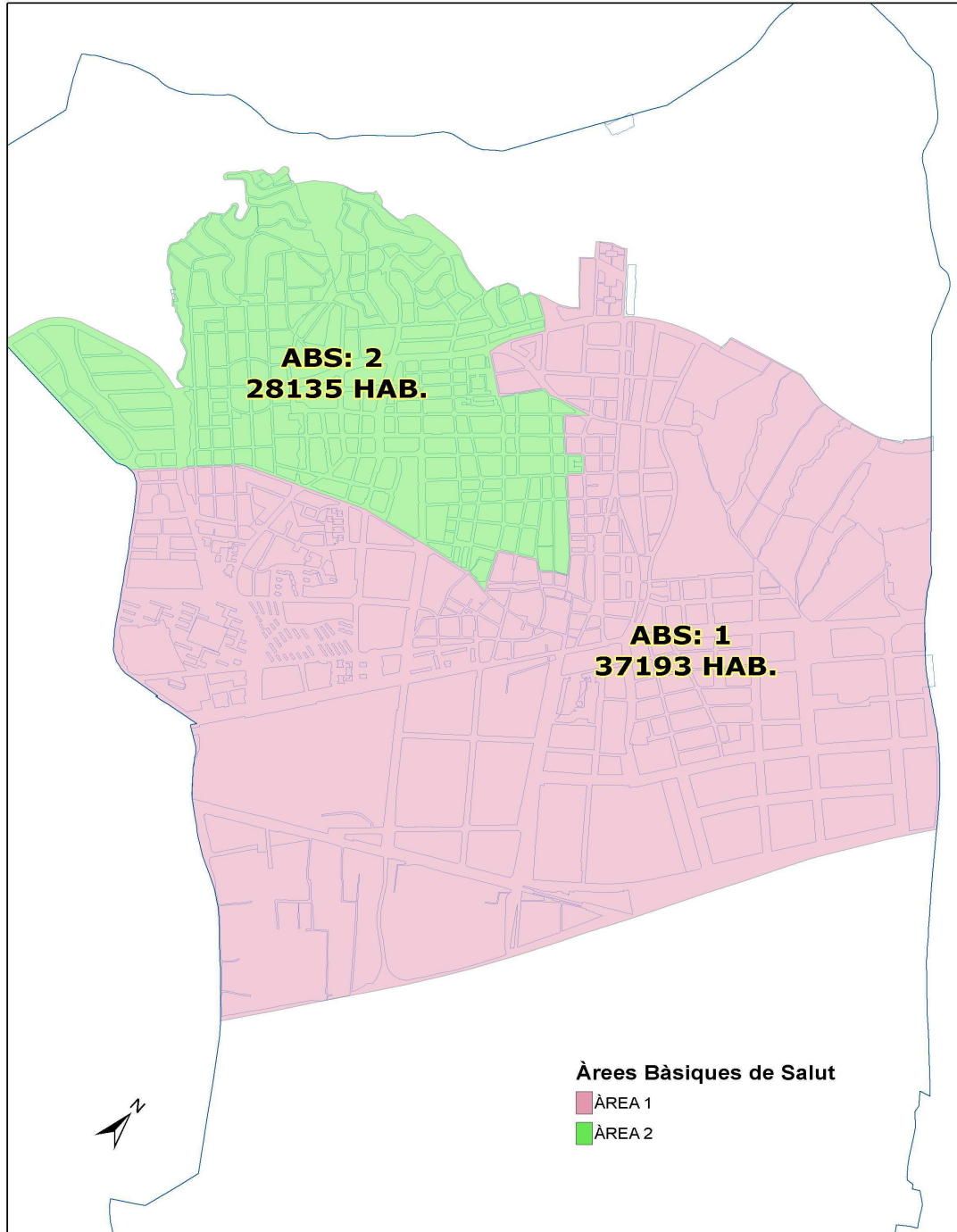

Font: Ajuntament de Viladecans. Oficina del SIG

06.02.01. Salut escolar

CURSOS 2002-2007

ACTUACIONS	Curs 2002-3	Curs 2003-4	Curs 2004-5	Curs 2005-6	Curs 2006-7
Vacunacions					
Vacuna hepatitis A+B	514	526	445	427	464
Vacuna tètanus diftèria (2n ESO)	569	574	387	415	392
Vacuna varicel·la					
Vacunació Papilomavirus					
6è Primària	655	29	29	0	0
2n ESO	1238	0	0	5	0
Total	2976	1129	861	847	856
Prevençió de càries					
Revisions bucodentals	200	249	200	214	507
Fluor a les escoles					
Xerrades a les escoles					
Prevençió de drogodependències	450	301	462	346	335
Informació i prevençió de malalties de transmissió sexual	320	400	560	541	197
Tallers adolescència i alcohol					
Informació i prevençió de la SIDA	336	278	310	252	203
Alimentació equilibrada i trastorns alimentaris	374	385	334	533	886
Teatre i salut	272	185	211	0	
Els animals de companyia a l'escola	0	48	80	23	23
Total	1752	1597	1957	1695	1644

Font: Ajuntament de Viladecans. Àrea de Serveis Personals. Salut Pública.

CURSOS 2007-2012

ACTUACIONS	Curs 2007-8	Curs 2008-9	Curs 2009-10	Curs 2010-11	Curs 2011-12
Vacunacions					
Vacuna hepatitis A+B	406	425	500	480	477
Vacuna tètanus diftèria (2n ESO)	400	429	428	436	418
Vacuna varicel·la	56	21	46	40	46
Vacunació Papilomavirus			257	229	214
6è Primària	0	0	0	552	563
2n ESO	0	0	0	552	629
Total	862	875	1231		
Prevençió de càries					
Revisions bucodentals	0	0	0	0	0
Fluor a les escoles				400	400
Xerrades a les escoles					
Prevençió de drogodependències	860	556	600	393	540
Informació i prevençió de malalties de transmissió sexual	810	843	720	445	
Tallers adolescència i alcohol	547	179	240	140	210
Informació i prevençió de la SIDA	350	219	270	253	
Alimentació equilibrada i trastorns alimentaris	1023	535	540	580	
Teatre i salut				170	
Els animals de companyia a l'escola	23	24	0	781	
Total	3613	2356	2370	2762	750

Font: Ajuntament de Viladecans. Àrea de Serveis Personals. Salut Pública.

06.02.02. Salut pública

Actuacions Salut Pública	2002	2003	2004	2005	2006	2007	2008	2009	2010	2011
Donacions de sang	434	722	597	849	657	770	750	771	816	763
Expedients Sanitat i Salut Pública										
Expedients Sancionadors:	27	19	15	123	75	32	27	23	23	51
Expedients higiènicosanitaris	86	84	52	58	48	50	65	40	23	66
Altres			56	43	78	83	78	118	89	64
Total expedients	113	103	123	224	201	165	170	181	135	181
Inspeccions establiments seguretat alimentària										
Restauració Col·lectiva Comercial									183	
Restauració Col·lectiva Comercial									66	61
Restauració Col·lectiva Social									45	41
Establiments menjars preparats									6	11
Carnisseries, xarcuteries i aviram									52	26
Peixateries, fruiteries i botigues verdura									13	65
Pa i pastisseries									11	12
Supermercats i botigues de queviures									66	29
Parades mercats no sedentaris									27	54
Total inspeccions									469	229
Animals de companyia										
Cens de gossos	1619	1112	1117	1828	2200	2319	2449	2551	2623	2652
Recollida d'animals (gossos i gats)	147	162	147	94	147	339	238	268	251	163
Adopció d'animals (gossos)									45	26
Animals recuperats (gossos)									30	37
Assistència en platges										
Assistència banyistes									208	223
Recomanacions									1241	3052
Rescats									15	6
Total assistència en platges									1464	3281

Font: Ajuntament de Viladecans. Àrea de Serveis Personals. Salut Pública

06.02.03. Consum

Activitats Consum	1999	2000	2001	2002	2003	2004	2005	2006	2007	2008	2009	2010	2011
Usuaris/es OMIC													
Consultes	1452	1609	1753	2469	2508	3070	3833	3023	3771	4322	5064	3974	3801
Reclamacions	196	280	250	358	462	524	576	578	685	780	837	674	627
Total Usuaris OMIC	1648	1889	2003	2827	2970	3594	4409	3601	4456	5102	5901	4648	4428
Inspeccions consum													
Inspeccions per reclamació												51	63
Inspeccions informatives												535	67
Inspeccions per alertes												23	3
Total Inspeccions												609	122

Font: Ajuntament de Viladecans. Àrea de Serveis Personals. Salut Pública. OMIC

06.03

Qualitat de l'aigua de la xarxa de Viladecans. 2011

MOSTRES		Det.	Mitjana	100ml
Determinacions in situ				
Clor residual lliure	mg Cl ₂ /l	727	0,58	
Clor residual total	mg Cl ₂ /l	727	0,7	
Temperatura	°C	727	16,9	
Paràmetres microbiològics				
Coliformes totals	Abs./Pres.	405		1
E.Coli	Abs./Pres.	405		0
Paràmetres indicadors				
Color	mg Pt/l	420	<2	
Conductivitat a 20°C	µS/cm	420	1061	
Olor (25°C)	Index dil.	420	<1	
pH	Unitats pH	108	7,3	
Gust (25°C)	Index dil.	108	<3	
Terbolesa	UNF	420	<0,2	

Font: Aigües de Barcelona

06.04.

Hospital de Viladecans

06.04.01

Hospital de Viladecans

Evolució activitat assistencial. 2009-2011

RECURSOS	2009	2010	2011
Llits	108	126	126
Qiròfans	4	5	5
Sales exploracions complementàries	6	6	6

HOSPITALITZACIÓ	2009	2010	2011
Altes	6.787	6.874	6.468
Cirurgia Major Ambulatoria	2.895	3.127	3.217
Total	9.682	10.001	9.685

SERVEIS QUIRÚRGICS	2009	2010	2011
Intervencions programades	1.421	1.419	1.437
Intervencions urgents	500	511	471
Cirurgia Major Ambulatoria	2.895	3.127	3.217
Cirurgia Menor Ambulatoria	7.916	7.425	8.362
Total	12.732	12.482	15.498

URGÈNCIES	2009	2010	2011
Urgències ateses		44.681	38.260

CONSULTES EXTERNES	2009	2010	2011
Primeres visites	65.040	72.583	69.440
Segones visites	87.249	87.122	88.341
Total	152.289	159.705	159.792

LABORATORI	2009	2010	2011
Nombre analítiques	13.502	39.848	53.745

RADIOLOGIA	2009	2010	2011
Radiologia convencional	39.653	42.591	55.890
Ecografies	5.965	5.683	5.535
TAC	6.426	6.682	6.643
Total	52.044	54.956	70.079

Font: Hospital de Viladecans. Secretaria Tècnica
Gerència Territorial. Metropolitana Sud

06.04.02**Hospital de Viladecans
Professionals. 2009-2011**

PLANTILLA	2009	2010	2011
Facultatiu	147	147	148
Personal Assistencial No mèdic	321	328	331
Personal No Assistencial	154	136	123
Total Plantilla	622	612	602

RECERCA i DOCÈNCIA	2009	2010	2011
Publicacions	27	18	17
Projectes, assajos, tesis	51	31	28
Alumnes de pregrau	169	114	144
Alumnes de postgrau	36	32	42
Alumnes de formació continuada	214	880	688

Font: Hospital de Viladecans. Secretaria Tècnica
Gerència Territorial. Metropolitana Sud

06.05. Centre Sociosanitari Frederica Montseny
Recursos i Activitat
2010-2011

Recursos i Activitat anuals	2010	2011
Recursos		
Recursos humans (plantilla mitjana)	98,26	98
Recursos econòmics	6293687,82€	
Activitat		
Convalescència		
Ingressos	224	231
Altes	195	228
Estades	13182	13.178
Ocupació	88,10%	97,6%
Cures pal·liatives		
Ingressos	116	146
Altes	104	148
Estades	3658	3844
Ocupació	77,10%	87,7%
Llarga estada		
Ingressos	52	56
Altes	26	45
Estades	10173	9562
Ocupació	92,90%	97,0%
Hospital de dia		
Ingressos	31	30
Altes	29	30
Estades	5978	5654
Ocupació	79,40%	85,2%
Internament social		
Persones ateses	124	127
Altes	27	33
Estades	35038	34646
Ocupació	98,00%	97%
Centre de dia		
Pacients atesos	30	25
Altes	11	8
Estades	3737	3998
Ocupació	74,80%	81,14%

Font: Consorci de la Salut i Social de Catalunya. Centre Sociosanitari Frederica Montseny

06.06 Centres d'atenció primària

06.06.01 Població assignada i atesa. 2010-2011

CAP Viladecans-1 (Mas Font)

	2010			2011		
	Homes	Dones	Total	Homes	Dones	Total
Població Assignada						
0-14	3.170	2.923	6.093	3.189	2.945	6.134
15-44	7.897	7.446	15.343	7.695	7.365	15.060
45-64	4.273	4.226	8.499	4.386	4.308	8.694
65-74	1.265	1.400	2.665	1.276	1.400	2.676
75 o més	858	1.285	2.143	904	1.340	2.244
Total	17.463	17.280	34.743	17.450	17.358	34.808

Població Atesa

0-2	594	541	1.135	564	564	1.128
3-7	905	796	1.701	939	836	1.775
8-14	1.003	925	1.928	1.027	939	1.966
15-18	407	476	883	308	355	663
19-24	591	703	1.294	677	756	1.433
25-34	1.625	1.978	3.603	1.437	1.853	3.290
35-44	2.109	2.285	4.394	2.077	2.248	4.325
45-49	841	942	1.783	875	952	1.827
50-64	2.350	2.627	4.977	2.380	2.610	4.990
65-74	1.201	1.346	2.547	1.217	1.344	2.561
75-84	855	1.313	2.168	703	963	1.666
85 o més	155	357	512	168	346	514
Total	12.636	14.289	26.925	12.372	13.766	26.138

Font: Generalitat de Catalunya. Institut Català de la Salut

CAP Viladecans-2 (Maria Bernades Guardiola)

	2010			2011		
	Homes	Dones	Total	Homes	Dones	Total
Població Assignada						
0-14	2.765	2.586	5.351	2.842	2.672	5.514
15-44	6.893	6.730	13.623	6.825	6.616	13.441
45-64	3.389	3.434	6.823	3.464	3.460	6.924
65-74	1.129	1.252	2.381	1.146	1.253	2.399
75 o més	695	987	1.682	739	1.068	1.807
Total	14.871	14.989	29.860	15.016	15.069	30.085

Població Atesa

0-2	576	498	1.074	590	496	1.086
3-7	797	764	1.561	846	816	1.662
8-14	851	743	1.594	905	847	1.752
15-18	370	386	756	293	268	561
19-24	560	708	1.268	614	803	1.417
25-34	1.427	1.857	3.284	1.413	1.737	3.150
35-44	1.740	2.039	3.779	1.816	2.102	3.918
45-49	712	784	1.496	745	790	1.535
50-64	1.795	2.163	3.958	1.833	2.160	3.993
65-74	1.060	1.210	2.270	1.081	1.219	2.300
75-84	563	691	1.254	589	759	1.348
85 o més	115	265	380	126	279	405
Total	10.566	12.108	22.674	10.851	12.276	23.127

Font: Generalitat de Catalunya. Institut Català de la Salut

06.06.02 Consultes per tipus d'atenció. 2010-2011

	Mas Font			María Bernades Guardiola		
	2010	2011	Total	2010	2011	Total
Medicina de Família						
En el Centre	128.711	115.572	244.283	107.832	100.483	208.315
En el Domicili	1.331	1.409	2.740	1.134	1.339	2.473
Per Teléfon	n.d	1.576	1.576	n.d	3.161	3.161
Pediatria						
En el Centre	33.103	33.216	66.319	29.225	29.590	58.815
En el Domicili	14	6	20	5	7	12
Per Teléfon	n.d	404	404	n.d	558	558
Odontologia						
En el Centre	5.056	4.443	9.499	6.123	5.406	11.529
En el Domicili	n.d	401	401	n.d	845	845
Infermeria						
En el Centre	70.011	69.829	139.840	59.450	55.534	114.984
En el Domicili	3.062	3.308	6.370	2.524	2.712	5.236
Per Teléfon	n.d	3.540	3.540	n.d	2.725	2.725
Técnicas d'Infermeria	2.076	22.432	24.508	2.316	19.826	22.142
Treball Social						
En el Centre	1.296	1.792	3.088	1.280	1.543	2.823
En el Domicili	11	65	76	34	54	88
Per Teléfon	n.d	723	723	n.d	775	775

Font: Generalitat de Catalunya. Institut Català de la Salut

06.06.02.01 Gràfica atencions realitzades al Centre. 2011

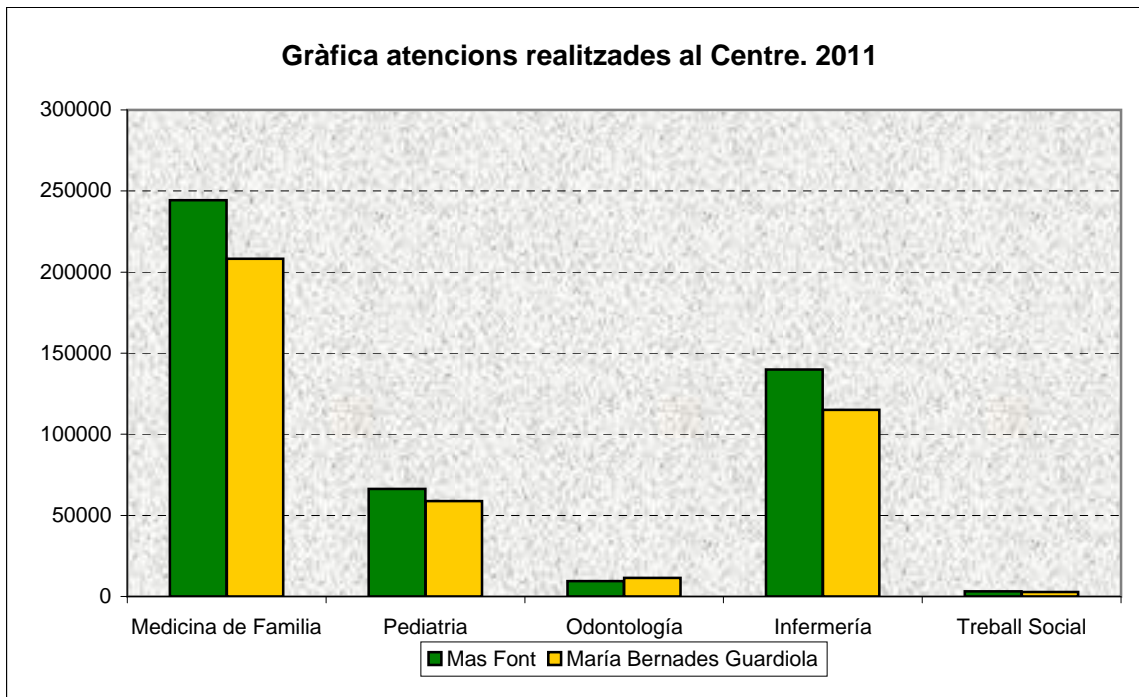

Font: Generalitat de Catalunya. Institut Català de la Salut

06.06.03 Vacunació infantil per sexe. 2010-2011

CAP-1 Mas Font			
	2010	2011	Total
Vacunació infantil			
Nenes	2075	2156	4231
Nens	2273	2331	4604
Total Vacunats	4348	4487	8835
Total Atesa	4764	4869	9633
Percentatge	91,27	92,15	91,72

Font: Generalitat de Catalunya. Institut Català de la Salut
Desde 0 a 14 anys.

CAP-2 Maria Bernades Guardiola			
	2010	2011	Total
Vacunació infantil			
Nenes	1811	1986	3797
Nens	2033	2144	4177
Total Vacunats	3844	4130	7974
Total Atesa	4229	4500	8729
Percentatge	90,90	91,78	91,35

Font: Generalitat de Catalunya. Institut Català de la Salut
Desde 0 a 14 anys.

Total Viladecans			
	2010	2011	Total
Vacunació infantil			
Nenes	3886	4142	8028
Nens	4306	4475	8781
Total Vacunats	8192	8617	16809
Total Atesa	8993	9369	18362
Percentatge	91,09	91,97	91,54

Font: Generalitat de Catalunya. Institut Català de la Salut
Desde 0 a 14 anys.



07. TRANSPORT

07.01**Vehícles segons tipologia****1998-2011**

Any	Turismes	Camions	Ciclomotors	Motocicletes	Autocars/bus	Remolcs	Tractors	Total
1998	20.758	3.011	1.926	1.527	87	368	341	28.222
1999	22.343	3.174	2.192	1.591	87	413	394	30.194
2000	22.402	3.236	2.496	1.614	86	416	414	31.011
2001	23.428	3.329	2.737	1.683	82	410	436	32.102
2002	24.121	3.386	1.873	1.741	82	442	465	32.110
2003	24.623	3.475	2.032	1.715	85	325	523	33.332
2004	24.867	3.563	2.054	1.801	85	292	554	34.045
2005	25.331	3.694	2.084	1.998	91	308	610	35.172
2006	27.274	3.889	2.176	2.475	104	499	329	37.155
2007	27.672	4.034	2.142	2.913	125	487	594	37.993
2008	26.729	4.278	2.082	3.190	159	401	686	37.525
2009	27.032	4.230	2.101	3.509	190	403	674	38.139
2010	27.252	4.135	2.063	3.751	177	451	678	38.507
2011	27.247	3.955	2.019	3.994	175	455	650	38.497

Font: Ajuntament de Viladecans. Diputació de Barcelona. Dades Impost Vehícles Tracció Mecànica 2011

07.01.01. Gràfica del parc de vehicles. Viladecans. 1998-2011

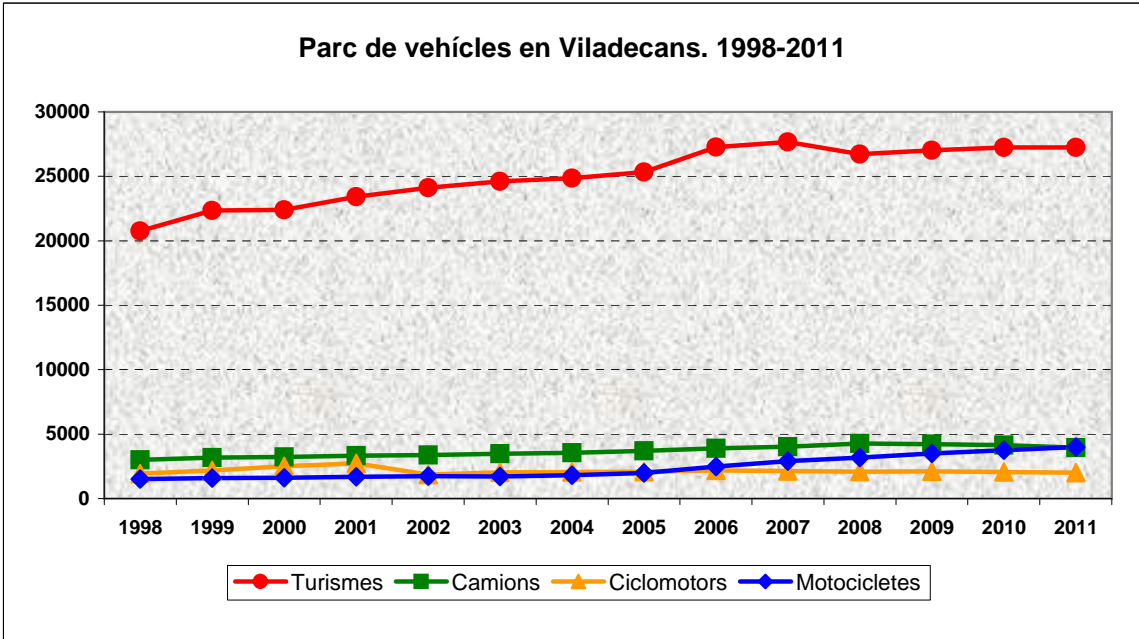

Font: Ajuntament de Viladecans. Diputació de Barcelona. Dades Impost Vehicles Tracció Mecànica 2011

07.01.02 Mapa Vehícles per Illa. Total Viladecans

Anuari Estadístic de Viladecans 2012

Vehícles per illa

AJUNTAMENT DE VILADECANS
Àrea d'Alcaldia
Economia i Avaluació
Sistemes d'Informació i Comunicació
OFICINA DEL SIG

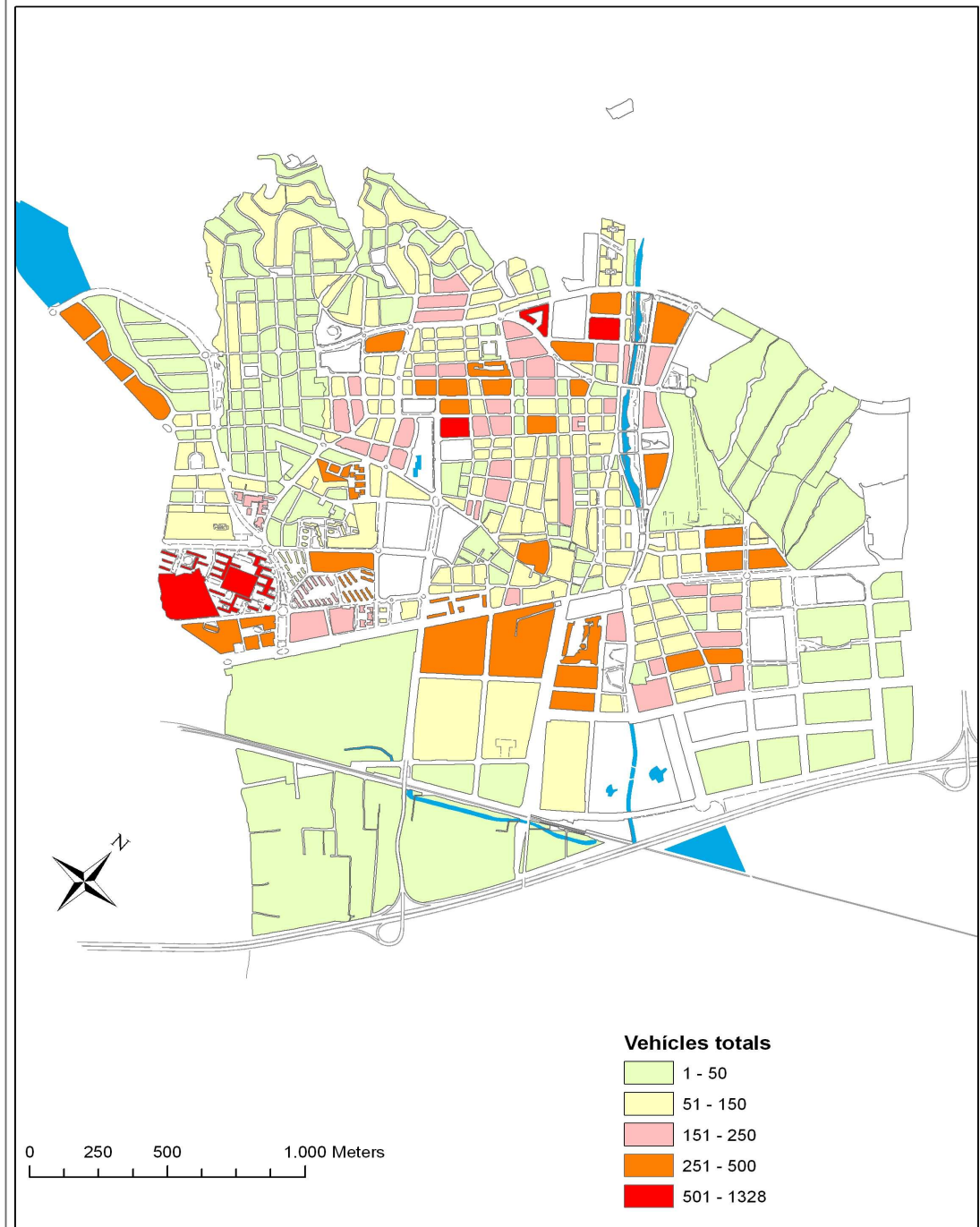

Font: Ajuntament de Viladecans. Oficina del SIG.

07.01.03. Índex de Motorització. Viladecans. 1998-2011

Any	Turismes	Camions	Ciclomotors	Motocicletes	Autocars/bus	Remolcs	Tractors	Total
1998	378,52	54,91	35,12	27,84	1,59	6,71	6,22	514,62
1999	402,03	57,11	39,44	28,63	1,57	7,43	7,09	543,30
2000	399,24	57,67	44,48	28,76	1,53	7,41	7,38	552,66
2001	410,07	58,27	47,91	29,46	1,44	7,18	7,63	561,89
2002	414,36	58,17	32,17	29,91	1,41	7,59	7,99	551,60
2003	414,93	58,56	34,24	28,90	1,43	5,48	8,81	561,68
2004	414,22	59,35	34,21	30,00	1,42	4,86	9,23	567,10
2005	414,97	60,51	34,14	32,73	1,49	5,05	9,99	576,18
2006	445,89	63,58	35,57	40,46	1,70	8,16	5,38	607,43
2007	448,36	65,36	34,71	47,20	2,03	7,89	9,62	615,59
2008	427,17	68,37	33,27	50,98	2,54	6,41	10,96	599,70
2009	425,77	66,63	33,09	55,27	2,99	6,35	10,62	600,72
2010	425,30	64,53	32,20	58,54	2,76	7,04	10,58	600,95
2011	420,89	61,09	31,19	61,70	2,70	7,03	10,04	594,67

Font: Elaboració pròpia a partir de dades del Impost de Vehicles de Tracció Mecànica.

Nota: Els totals estan expresats en tant per mil (‰)

07.01.03.01 Gràfica Evolució Índex de Motorització. Viladecans. 1998-2011

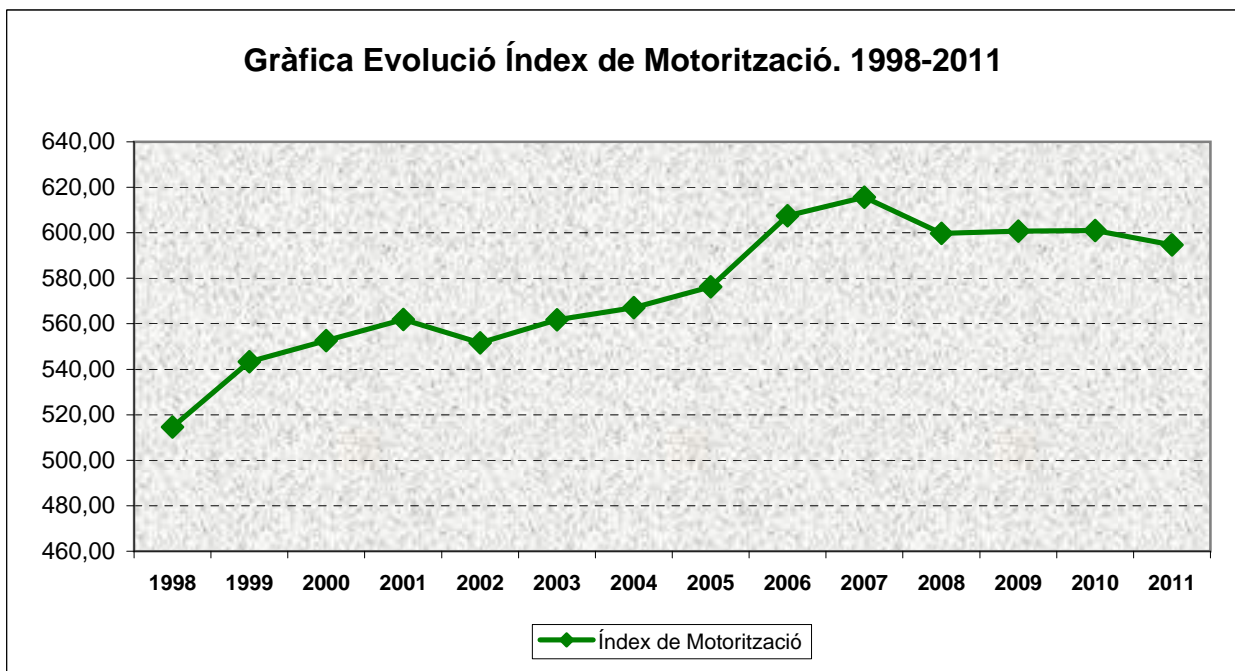

Font: Elaboració pròpia a partir de dades del Impost de Vehícles de Tracció Mecànica.

07.02

Usos del Transport Públic. Viladecans 2005-2011

Desplaçaments	2005	2006	2007	2008
Autobusos				
VB1	354.837	318.430	247.618	268.785
VB2	257.933	282.441	226.777	209.334
VB3			74.453	128.354
VB4			4.744	7.477
Total Vilabús	612.770	600.871	553.592	613.950
Total	612.770	600.871	553.592	613.950
Mitjana diària viatges	1.679	1.646	1.517	1.682
Tren*	2.005	2.006	2.007	2.008
Viatges	1.661.278	1.831.679	1.507.686	1.368.104
Mitjana diària viatges tren	4.551	5.018	4.131	3.748
Viatgers	5.886	5.712	-	5.339

Desplaçaments	2009	2010	2011
Autobusos			
VB1	269.588	282.448	285.692
VB2	211.401	228.659	256.058
VB3	141.858	152.333	161.336
VB4	9.603	8.675	10.759
Total Vilabús	632.450	672.115	713.845
L80	648.264	555.476	597.799
L81	1.276.646	1.321.820	1.393.802
L82	1.071.174	1.085.790	1.104.692
L85	1.349.317	1.352.763	1.407.715
L86	1.061.721	1.087.120	1.110.177
L87	490.861	483.972	503.772
L88	129.378	128.843	132.830
GA1	486.232	487.757	527.223
L96	2.299.803	2.299.970	2.334.867
L97	1.191.406	1.245.788	1.311.565
L99	146.528	391.090	487.450
Total Línies diürnes**	10.151.330	10.440.389	10.911.892
N14	364.269	359.037	407.260
N16	299.798	300.779	317.293
Total Línies nocturnes**	664.067	659.816	724.553
Total	11.447.847	11.772.320	12.350.290
Mitjana diària viatges	31.364	32.253	33.836
Tren*	2.009	2.010	2.011
Viatges			
Mitjana diària viatges tren			
Viatgers	4.915		

* Pujades o baixades a l'estació de Viladecans

**Línies d'autobús que tenen parada a Viladecans. Es comptabilitzen el total de passatgers de la línia

Font: Ajuntament de Viladecans. Medi Ambient i Espai Públic.

07.03

Desplaçaments línies d'autobús. 2011
2011

Desplaçaments	Gener	Febrer	Març	Abril	Maig	Juny	Juliol
VB1	23.913	25.416	27.535	23.050	28.830	24.781	23.091
VB2	19.768	22.332	24.328	20.983	25.894	22.815	20.969
VB3	12.609	13.101	14.310	12.929	15.481	14.302	13.663
VB4							4.564
Total Vilabús	56.290	60.849	66.173	56.962	70.205	61.898	62.287
L80	48.534	48.792	53.274	48.837	54.483	48.009	50.093
L81	115.164	110.637	122.054	112.656	127.086	116.514	115.861
L82	88.402	90.693	100.416	88.854	102.325	94.170	91.235
L85	113.487	115.259	127.534	113.836	131.485	119.782	115.524
L86	91.388	89.317	99.425	91.379	102.263	91.368	91.809
L87	41.039	40.532	45.037	41.162	46.448	41.970	41.450
L88	10.640	10.394	11.478	10.459	12.299	11.714	11.893
GA1	36.832	37.856	41.819	39.917	46.352	49.781	55.404
L96	176.250	176.649	194.287	183.247	206.509	209.178	222.913
L97	101.399	112.201	129.119	104.585	126.445	102.911	93.975
L99	36.324	35.278	39.341	39.374	41.696	41.597	44.915
Total diürn**	859.459	867.608	963.784	874.306	997.391	926.994	935.072
N14	27.484	25.499	28.626	31.576	35.056	36.572	41.392
N16	22.754	20.197	21.261	24.131	26.523	28.333	34.069
Total nocturn**	50.238	45.696	49.887	55.707	61.579	64.905	75.461
TOTALS	965.987	1.902.610	2.109.801	1.918.243	2.196.771	2.042.689	2.070.179
Mitjana/día	2.647	5.213	5.780	5.255	6.019	5.596	5.672

Desplaçaments	Agost	Setembre	Octubre	Novembre	Desembre	TOTALS
VB1	8.562	25.095	25.509	27.222	22.688	253.217
VB2	8.627	22.360	24.013	24.385	19.584	256.058
VB3	6.384	14.698	15.166	15.504	13.189	161.336
VB4	6.195					10.759
Total Vilabús	29.768	62.153	64.688	67.111	55.461	428.153
L80	44.609	49.787	52.085	50.578	48.718	597.799
L81	98.263	119.404	121.431	121.327	113.405	1.393.802
L82	65.878	93.574	100.378	99.171	89.596	1.104.692
L85	86.158	119.893	126.411	124.493	113.853	1.407.715
L86	78.020	96.923	97.260	92.301	88.724	1.110.177
L87	33.419	43.415	44.441	44.075	40.784	503.772
L88	8.375	11.355	11.855	11.624	10.744	132.830
GA1	48.116	46.741	43.129	42.361	38.915	527.223
L96	204.226	203.433	191.848	192.412	173.915	2.334.867
L97	64.171	122.155	123.722	129.715	101.167	1.311.565
L99	42.339	43.368	42.325	40.444	40.449	487.450
Total diürn**	773.574	950.048	954.885	948.501	860.270	10.911.892
N14	41.265	38.704	35.653	30.360	35.073	407.260
N16	33.514	30.091	27.007	23.327	26.086	317.293
Total nocturn**	74.779	68.795	62.660	53.687	61.159	724.553
TOTALS	878.121	1.080.996	1.082.233	1.069.299	976.890	12.064.598
Mitjana/dia	2.406	2.962	2.965	2.930	2.676	33.054

Font: Ajuntament de Viladecans. Espai Públic

**Línies d'autobús que tenen parada a Viladecans. Es comptabilitza el total de passatgers de la línia

07.03.01. Gràfica total desplaçaments mensuals en autobús 2011

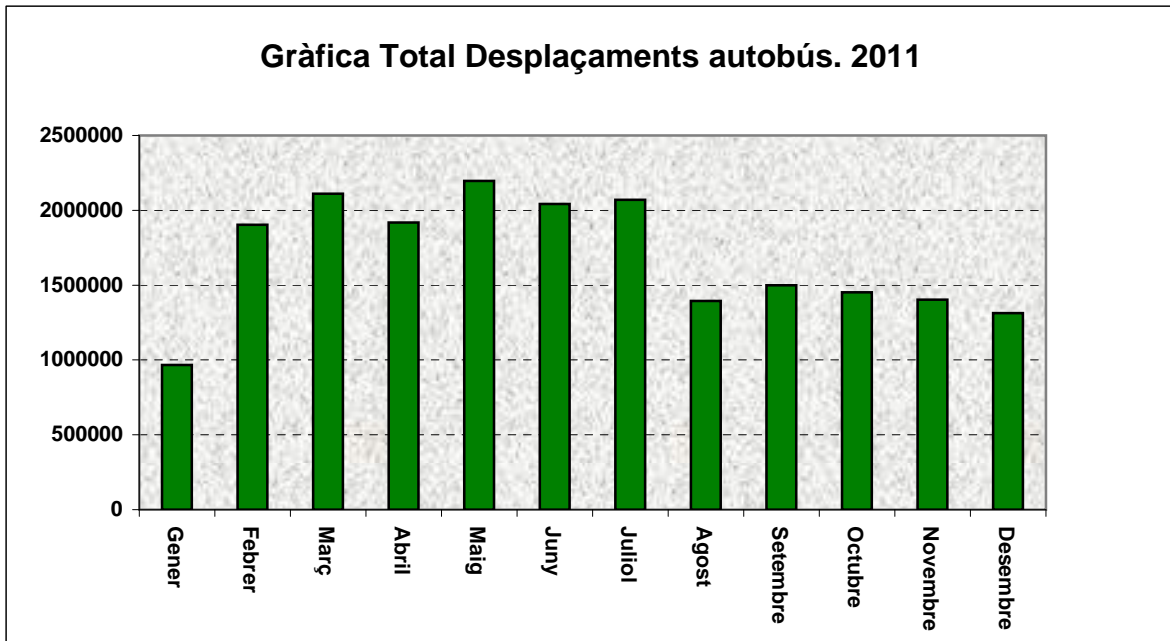

Font: Ajuntament de Viladecans. Espai Públic

07.03.02. Gràfica mitjana diària desplaçaments en autobús 2011

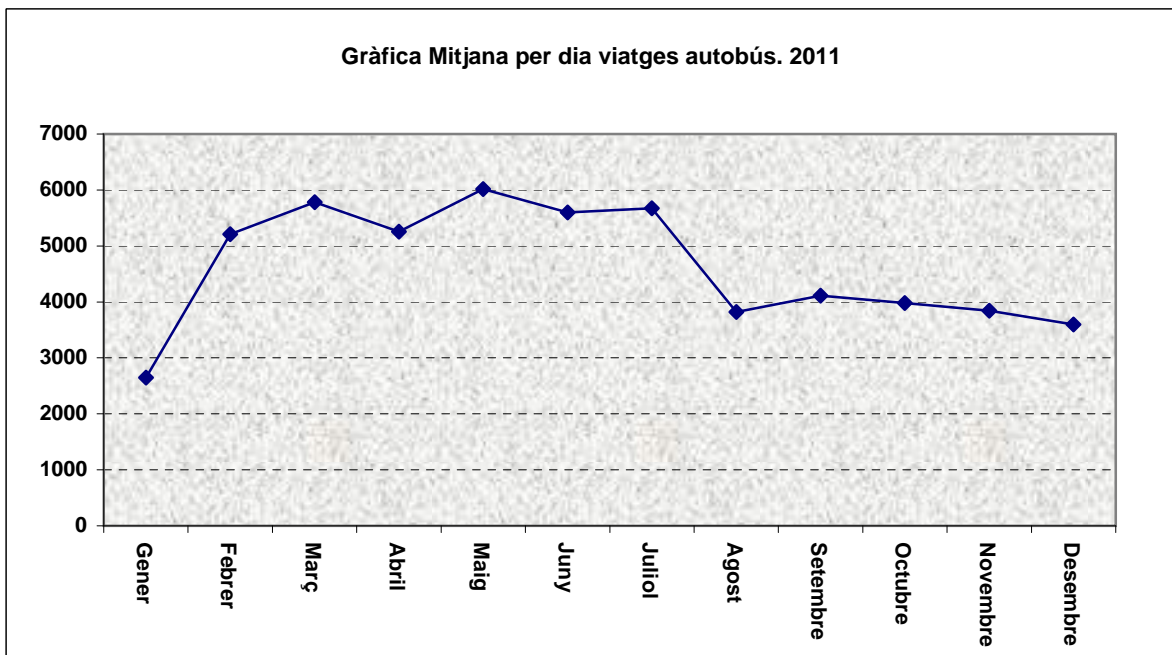

Font: Ajuntament de Viladecans. Espai Públic



08. SERVEIS SOCIALS

**08.01.01 Persones ateses per sexe
2001-2011**

Any	Homes	%	Dones	%	Total	%
2001	1008	41,40	1427	58,60	2435	100
2002	1165	41,15	1666	58,85	2831	100
2003	1057	42,64	1422	57,36	2479	100
2004	1254	42,81	1675	57,19	2929	100
2005	1281	41,71	1790	58,29	3071	100
2006	1434	40,03	2148	59,97	3582	100
2007	2254	42,93	2997	57,07	5251	100
2008	3128	43,94	3991	56,06	7119	100
2009	4416	45,47	5296	54,53	9712	100
2010	4472	47,19	5004	52,81	9476	100
2011	4452	47,22	4976	52,78	9428	100

Font: Ajuntament de Viladecans. Àrea de Serveis Personals. Serveis Socials

08.01.01.01. Gràfica població atesa per sexe: 2001-2011

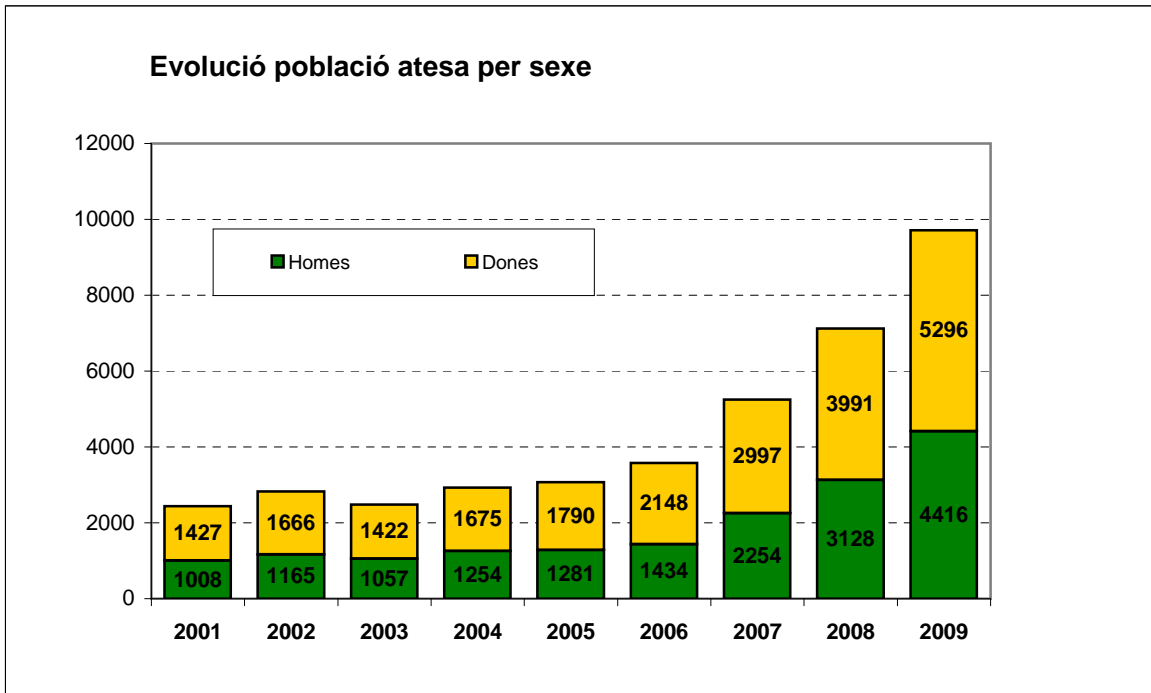

Font: Ajuntament de Viladecans. Àrea de Serveis Personals. Serveis Socials

**08.01.02. Persones ateses per sexe i edat
2011**

Sexe/edat	Infància 0-13	Joventut 14-35	Adults 36-64	Gent gran +65	Total
Homes	990	1306	1319	837	4452
Dones	914	1163	1458	1441	4976
Total	1904	2469	2777	2278	9428

Font: Ajuntament de Viladecans. Àrea de Serveis Personals. Serveis Socials

Gràfica persones ateses per sexe i edat. 2011

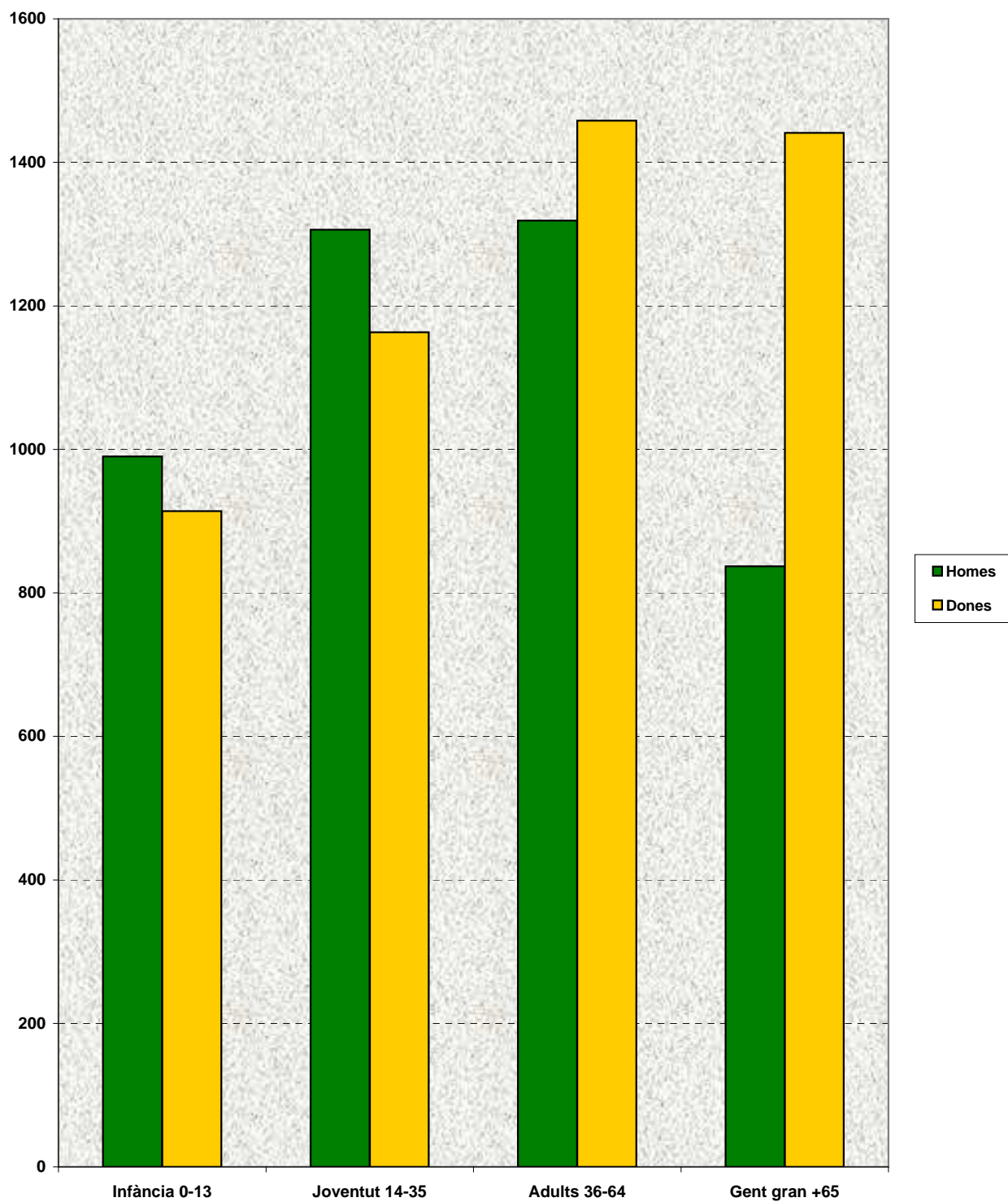

08.01.03. Gràfica població atesa per EBAS

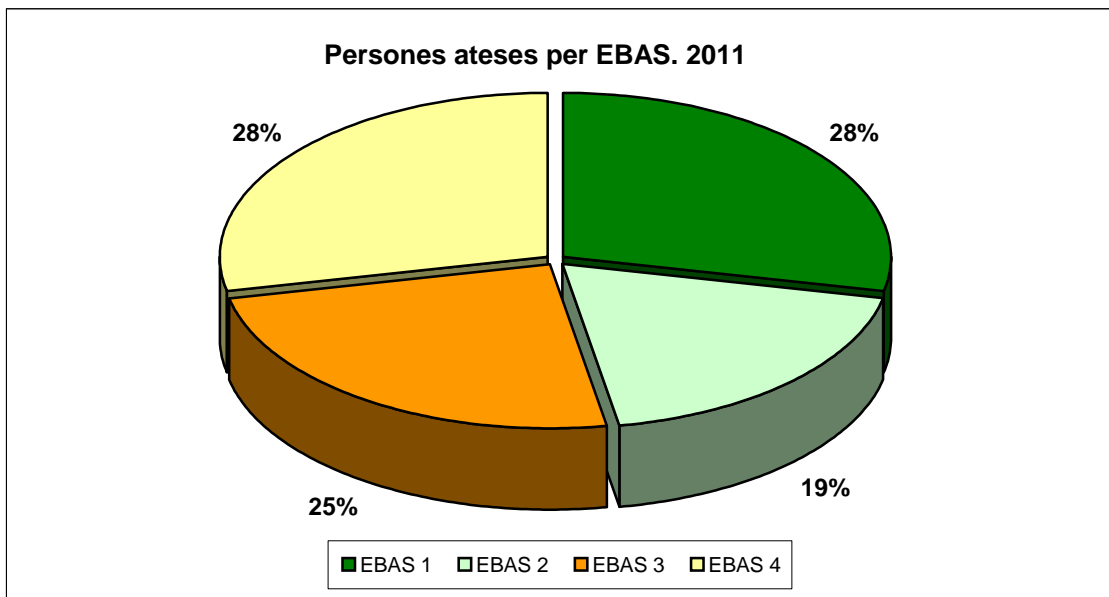

Font: Ajuntament de Viladecans. Àrea de Serveis Personals. Serveis Socials

08.02.**Problemàtiques més ateses****2002-2011**

Any	2002	2003	2004	2005	2006	2007	2008	2009	2010	2011
Habitatge	498	326	402	484	436	469	872	880	956	1063
Econòmiques	1707	1488	1497	2170	2228	2441	3244	4186	4335	4732
Laborals	1793	1714	1945	2764	3710	3228	4020	5957	6559	6728
Mancances socials	1808	1640	1893	2630	3129	2948	3798	3986	3288	3744
Salut i drogodependències	828	1131	1120	1772	1885	1934	2858	3322	3019	2822
Discapacitats	285	324	573	1178	1134	1194	1637	919	912	995
Aprenentatge	638	480	740	805	1028	1155	1685	2646	2408	2153
Maltractaments familiars	184	302	454	626	663	713	925	1122	740	936
Altres	215	143	274	668	322	375	355	676	631	135
TOTAL	7.956	7.548	8.898	13.097	14.535	14.457	19.394	23.694	22.848	23.308

Font: Ajuntament de Viladecans. Àrea de Serveis Personals. Serveis Socials

08.02.01. Gràfica problemàtiques més ateses 2002-2011

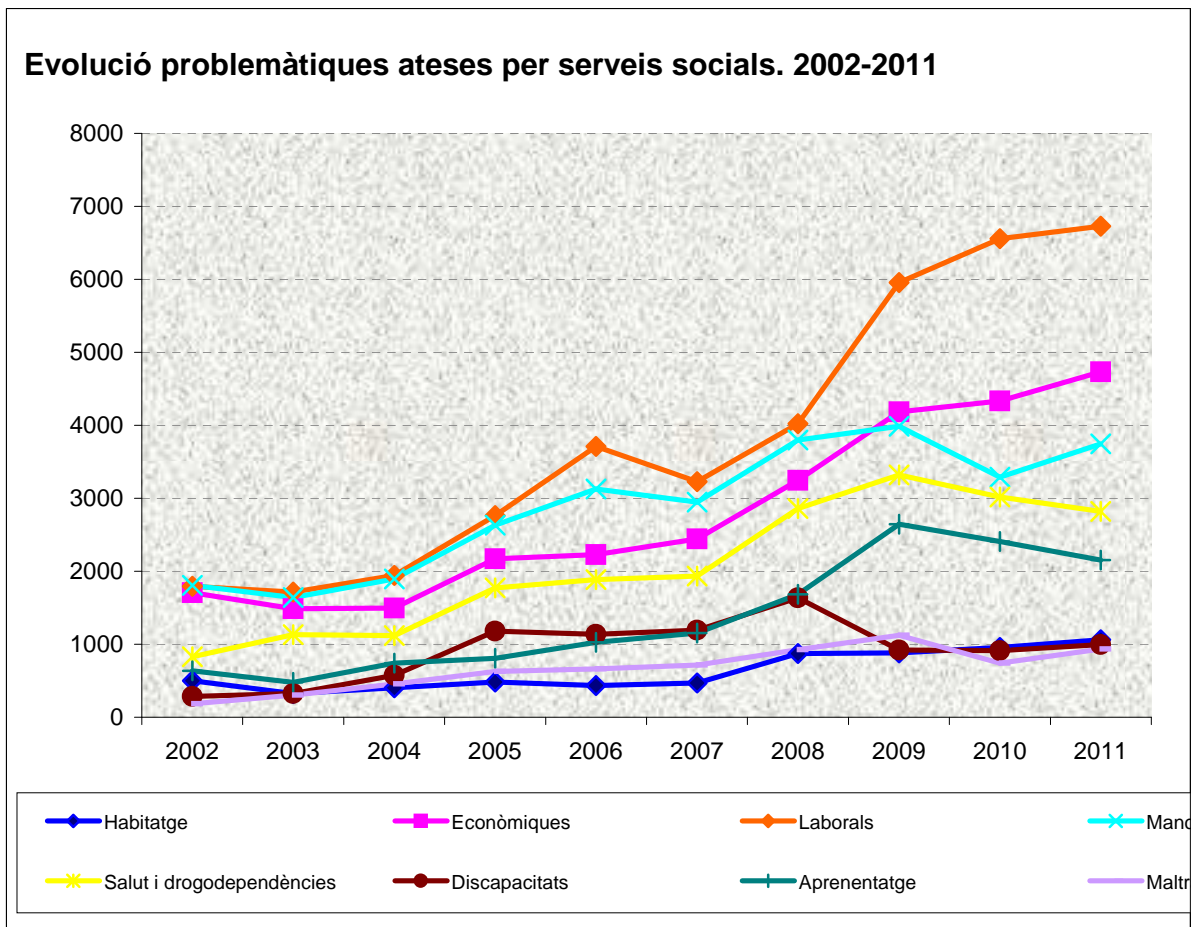

Font: Ajuntament de Viladecans. Àrea de Serveis Personals. Serveis Socials

08.03 Atenció domiciliària 2011

08.03.01

Nombre d'usuaris segons franja d'edat i tipus d'ajut.

Tipus d'ajut	Infància/		Gent Gran		TOTAL
	Adolescència 0-18	Adults 19-64	65-84	85 i més	
Ajut personal	21	77	276	53	427
Ajut a la llar	3	6	162	47	218
Ajut familiar o vi	21	45	213	53	332
TOTAL	45	128	651	153	977

Font: Ajuntament de Viladecans. Àrea de Serveis Personals. Serveis Socials

Nota: (cada usuari pot rebre diversos tipus d'ajuda)

08.03.02

Nombre d'usuaris segons franja d'edat, sexe i tipologia de la llar

Tipologia de la llar	Infància /Adolescència 0 a 18 anys		Adults 19 - 64		Gent Gran				Total
					65 a 84		85 i més		
	Homes	Dones	Homes	Dones	Homes	Dones	Homes	Dones	
Unipersonal			15	8	37	66		2	128
Sense nucli			7	2	6	3			18
Monoparental	5	6	8	10					29
Nuclear	5	4			82	82	22	22	217
Extensa o ampliada		1	11	16			3	4	35
Múltiple									
Total Usuaris	10	11	41	36	125	151	25	28	427

Font: Ajuntament de Viladecans. Àrea de Serveis Personals. Serveis Socials

1 Tipus de llar

*UNIPERSONAL: llar formada per a una persona sola, SENSE NUCLI: llar formada per dues o més persones que no formen nucli familiar,

MONOPARENTAL: llar formada per un sol progenitor amb fills, NUCLEAR (parella/parella i fills): llar formada per una parella amb fills o sense,

EXTENSA O AMPLIADA: llar formada per un nucli amb presència d'altres familiars, MÚLTIPLE: llar formada per dos nuclis o més.

08.03.03. Teleassistència. Persones ateses per sexe i edat

Edat /Sexe	Menys 65 anys	65 - 84	85 i més	TOTAL
Home	112	221	29	362
Dona	40	478	186	704
TOTAL	152	699	215	1.066

Font: Ajuntament de Viladecans. Àrea de Serveis Personals. Serveis Socials

08.03.04 Teleassistència. Nombre d'usuaris segons sexe i tipologia de la llar

Tipologia de la llar	Home	Dona	Total
Unipersonal	66	298	364
Sense nucli			
Monoparental			
Nuclear	234	283	517
Extensa o ampla	62	123	185
Múltiple			
Total Usuaris	362	704	1.066

Font: Ajuntament de Viladecans. Àrea de Serveis Personals. Serveis Socials

08.04. Intervenció als centres escolars

08.04.01

Nombre de beneficiaris de beques menjador

Curs 2010-2011

Beques de l'Ajuntament	Zona A *	Zona B	Zona C	Zona D	Zona E	Zona F	Instituts	TOTAL
EBAS 2 Llevant	14	29	0	0	0	0	4	47
EBAS 3 Ponent	0	0	27	16	18	13	0	74
TOTAL	14	29	27	16	18	13	4	121

Font: Ajuntament de Viladecans. Àrea de Serveis Personals. Serveis Socials

Nota: Només les beques atorgades per l'Ajuntament.

Zones escolars

*Zona A.- Centres: Amat targa, Martí Pol, Goar, Escola Mediterrània

Zona B.- Dr Trueta, Pau Casals, St. Gabriel.

Zona C.- Marta Mata, Montserratina i Teide.

Zona D.- Àngela Roca

Zona E.- Can Palmer, Dr. Fleming (Viladecans IV), St. Tomás

Zona F.- Garrofer i Sag. Família

Instituts

08.04.02

Problemàtiques individuals per àrees d'influència d'ensenyament

Curs 2010-2011

PROBLEMÀTIQUES	Zona A	Zona B	Zona C	Zona D	Zona E	Zona F	Instituts	TOTAL
Absentisme	17	15	16	2	39	12	80	181
Inadaptació escolar	20	17	17	10	36	15	87	202
Dificultats d'aprenentatge	41	46	38	20	74	24	96	339
Dificultats d'integració	20	20	20	1	34	12	67	174
Escolaritat inacabada	3	1	0		0	1	20	25
Escolarització fora de termini	0	0	1		0	1	0	2
Dificultats relacions familiars	50	46	41	19	75	33	78	342
Desconeixement de la llengua	11	2	1	6	0	1	6	27
Desorientació canvi de país	10	4	0	2	1	0	4	21
Desatenció dels pares per ocupació	14	7	12	7	13	1	33	87
Nens atesos en guarda per família ex	4	1	3		5	7	4	24
Falta material escolar	44	59	23	23	56	19	55	279
Maltractaments	4	6	14	2	14	4	17	61
Manca d'higiene	11	15	11	5	6	5	2	55
Alimentació inadequada	7	6	10	9	16	0	3	51
Malaltia física / psíquica	8	13	6	5	12	7	16	67
Disminució	7	2	7		22	6	4	48
Drogodependències	0	0	1	3	1	0	7	12
Estranger il·legal	1	0	0		2	0	2	5
Altres	5	5	5	1	9	8	12	45
TOTAL	277	265	226	115	415	156	593	2.047

Font: Ajuntament de Viladecans. Àrea de Serveis Personals. Serveis Socials

08.04.02.01

Problemàtiques individuals per EBAS

Curs 2010 - 2011

PROBLEMÀTIQUES	EBAS 2	EBAS 3	Total
Absentisme	65	116	181
Inadaptació escolar	83	119	202
Dificultat s d'aprenentatge	131	208	339
Dificultats d'integració	58	116	174
Escolaritat inacabada	9	16	25
Escolarització fora de termini	0	2	2
Dificultats relacions familiars	141	201	342
Desconeixement de la llengües	19	8	27
Desorientació canvi de país	17	4	21
Desatenció dels pares per ocupació professional	35	52	87
Nens atesos en guarda per família extensa	6	18	24
Falta material escolar	141	138	279
Maltractaments	12	49	61
Manca d'higiene	31	24	55
Alimentació inadequada	25	26	51
Malaltia física/psíquica	28	39	67
Disminució	10	38	48
Drogodependències	10	2	12
Estranger il·legal	1	4	5
Altres	16	29	45
TOTAL	838	1.209	2.047

Font: Ajuntament de Viladecans. Àrea de Serveis Personals. Serveis Socials

08.04.03

Problemàtiques familiars per àrees d'influència d'ensenyament

Curs 2010-2011

Problemàtiques	Zona A	Zona B	Zona C	Zona D	Zona E	Zona F	Instituts	Total
Habitatge	37	34	19	25	38	9	32	194
Econòmiques	81	95	55	42	95	29	98	495
Mendicitat i transeünts	0	0	0	0	0	1	0	1
Malaltia física/psíquica	18	20	20	7	23	10	31	129
Discapacitació	8	9	11	2	17	7	8	62
Drogodependències - ludopatia	6	10	8	11	11	6	15	67
Problemes amb la justícia	9	6	8	2	16	5	14	60
Analfabetisme	0	9	8	1	26	4	25	73
Dificultats relacions familiars	53	57	34	26	61	21	76	328
Dificultats integració social	18	19	14	2	29	11	33	126
Estranger il·legal	1	3	0	0	3	0	5	12
No implicació familiar a escola	29	21	17	10	31	12	39	159
Maltractaments	5	12	12	6	19	4	21	79
Altres	0	8	0	0	3	0	4	15
TOTAL:	265	303	206	134	372	119	401	1.800

Font: Ajuntament de Viladecans. Àrea de Serveis Personals. Serveis Socials

08.04.03.01

Problemàtiques familiars per EBAS

Curs 2010-2011

Problemàtiques	EBAS 2	EBAS 3	Total
Habitatge	103	91	194
Econòmiques	247	248	495
Mendicitat i transeünts	0	1	1
Malaltia física/psíquica	56	73	129
Discapacitació	24	38	62
Drogodependències - ludopatia	32	35	67
Problemes amb la justícia	21	39	60
Analfabetisme	13	60	73
Dificultats relacions familiars	159	169	328
Dificultats integració social	42	84	126
Estranger il·legal	4	8	12
No implicació familiar a escola	65	94	159
Maltractaments	27	52	79
Altres	12	3	15
TOTAL	805	995	1.800

Font: Ajuntament de Viladecans. Àrea de Serveis Personals. Serveis Socials

08.04.03.01
Problemàtiques familiars per EBAS
Curs 2010-2011

PROBLEMÀTIQI	EBASP 2	EBASP 3	TOTAL
Habitatge	103	91	194
Econòmiques	247	248	495
Mendicitat i transeünts	0	1	1
Malaltia física o psíquica	56	73	129
Discapacitació	24	38	62
Drogodependències - ludopatia	32	35	67
Problemes amb la justícia	21	39	60
Analfabetisme	13	60	73
Dificultats relacions familiars	159	169	328
Dificultats integració social	42	84	126
Estranger il·legal	4	8	12
No implicació familiar a escola	65	94	159
Maltractaments	27	52	79
Altres	12	3	15
TOTAL	805	995	1800

Font: Ajuntament de Viladecans. Àrea de Serveis Personals. Serveis Socials

08.05.01**Persones reconegudes legalment amb disminució per motius de salut. 1998-2010**

	Total
1998	1773
1999	1975
2000	2193
2001	2397
2002	2581
2003	2782
2004	3053
2005	3302
2006	3549
2007	3680
2008	3877
2009	3971
2010	4206

Font: OC-BL, a partir de les dades de l'IDESCAT

08.05.01.01 Gràfic Persones recoengudes legalment amb disminució. 1998-2010

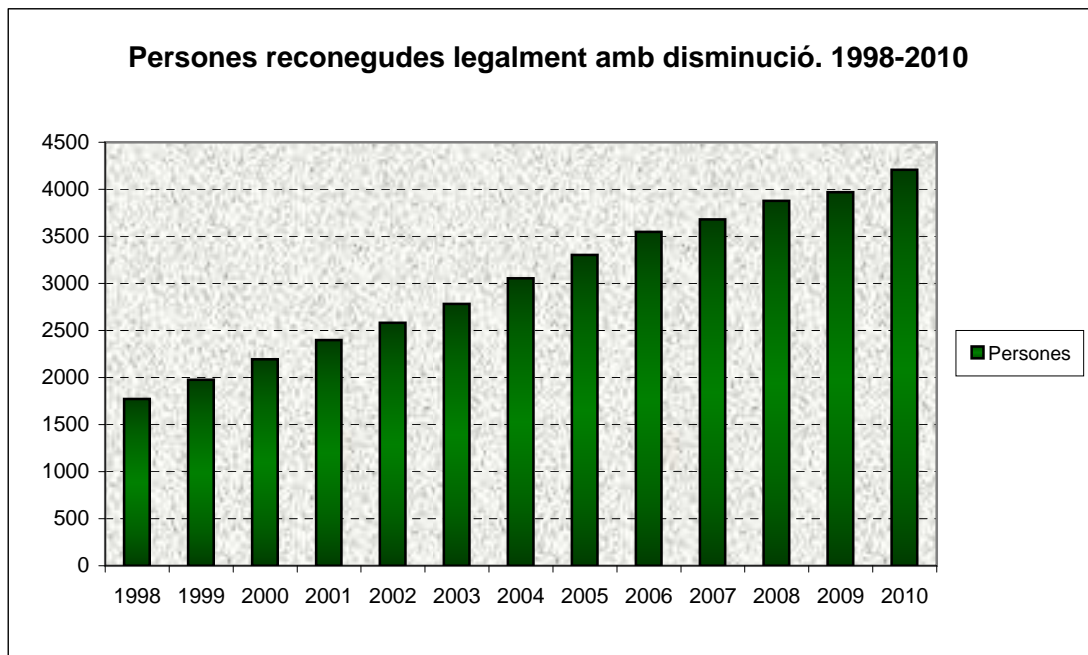

08.05.02**Persones amb reconeixement legal de disminució segons tipus. 2009**

	Física		Sensorial		Mental		
	Total		Total		Total	Total	
2009	2453	61,8	442	11,1	1074	27	3971
2010							
Total	2453		442		1074		3971

Font: OC-BL, a partir de les dades de l'IDESCAT



09. PREMSA

09.01.01**Notícies de Viladecans en premsa no local****2011**

DIARIS	GEN	FEB	MAR	ABR	MAI	JUN	JUL	AGO	SET	OCT	NOV	DES	TOTAL
El Periódico	30	19	37	33	16	20	26	12	23	19	19	17	271
El Punt/Avui	38	31	34	21	18	25	22	11	25	19	16	10	270
El Far	21	20	30	29	20	26	34	0	18	24	25	20	267
La Vanguardia	8	10	19	13	13	17	15	7	17	18	16	14	167
Delta	18	0	34	0	21	17	0	0	21	20	0	26	157
El País	2	12	8	9	9	10	12	5	13	10	9	5	104
Diari Ara	2	10	12	9	7	5	7	3	7	10	7	3	82
Público	1	3	7	7	7	4	11	4	12	9	9	4	78
EFE	2	3	5	9	3	10	3	0	6	5	10	9	65
Llobregat Exprés	0	6	7	11	7	4	9	0	0	6	7	5	62
ABC	2	2	1	8	2	4	1	2	3	2	9	5	41
El Llobregat	0	0	0	8	0	7	5	0	5	6	6	3	40
Europa Press	1	1	4	2	3	2	3	0	5	6	1	1	29
El 9	4	4	7	2	5	4	0	0	0	0	0	0	26
20 Minutos	4	1	3	2	3	1	1	0	1	5	3	1	25
Time Out	0	4	3	1	3	0	0	0	1	2	7	1	22
ADN	1	1	3	1	0	4	1	0	4	2	1	3	21
Què!	0	1	0	0	0	0	1	0	2	0	2	0	6
La Razón	1	0	0	1	0	0	0	0	0	1	1	1	5
El Mundo	0	1	0	0	1	1	0	0	0	1	0	0	4
MITJANS LOCALS													
Viladecans Televisió	34	33	29	39	40	35	33	0	36	41	49	43	412
Carakter Viladecans	0	8	0	0	10	0	0	0	3	0	5	14	40
Viu Viladecans	0	9	6	9	10	0	0	0	0	0	0	0	34
Portal Viladecans.net	0	0	0	0	0	0	0	0	2	0	0	0	2
ALTRES MITJANS													
Webs *	10	7	7	6	6	12	11	0	15	14	8	2	98
Premsa especialitzada	4	5	4	6	3	13	3	1	9	8	8	3	67
Premsa altres municipis	2	5	4	5	2	2	3	0	5	4	9	6	47
Altres (Televisió)	1	0	2	2	0	1	1	0	1	1	1	0	10
Altres (Radio)	1	2	0	0	0	0	0	0	0	0	0	0	3
TOTAL MITJANS NO LOCALS	153	148	231	185	149	189	169	45	193	192	174	139	1967
TOTAL	187	198	266	233	209	224	202	45	234	233	228	196	2455

Font: Ajuntament de Viladecans. Àrea d'Alcaldia. Departament de Premsa.

* Webs que no pertanyen als diaris principals.

09.01.01.01 Gràfica notícies Viladecans en premsa no local. 2011

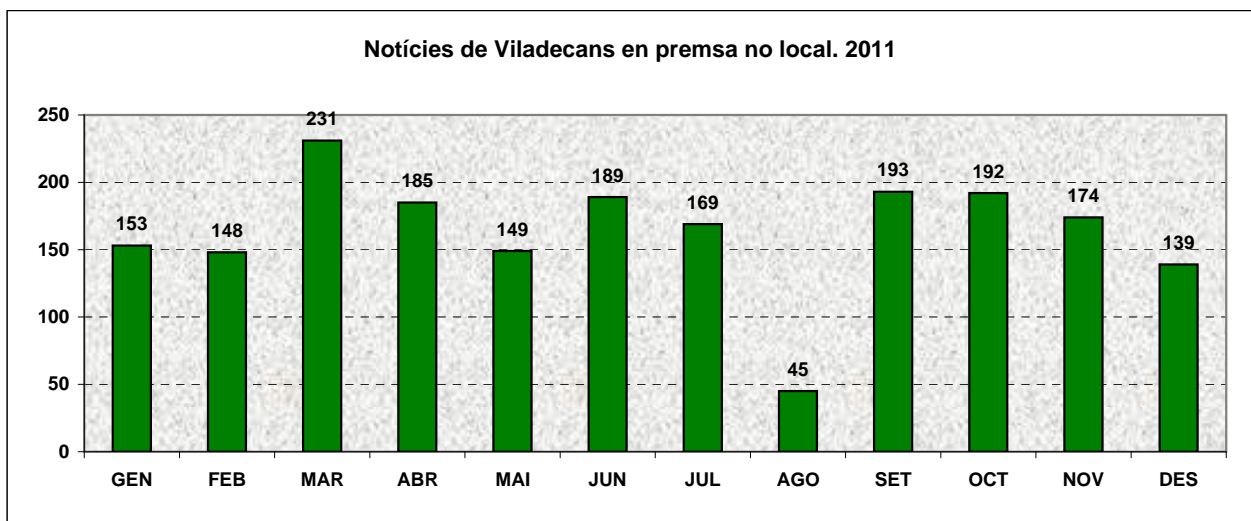

Font: Ajuntament de Viladecans. Àrea d'Alcaldia. Departament de Premsa.

09.01.01.02 Gràfica notícies Viladecans en principals diaris. 2011

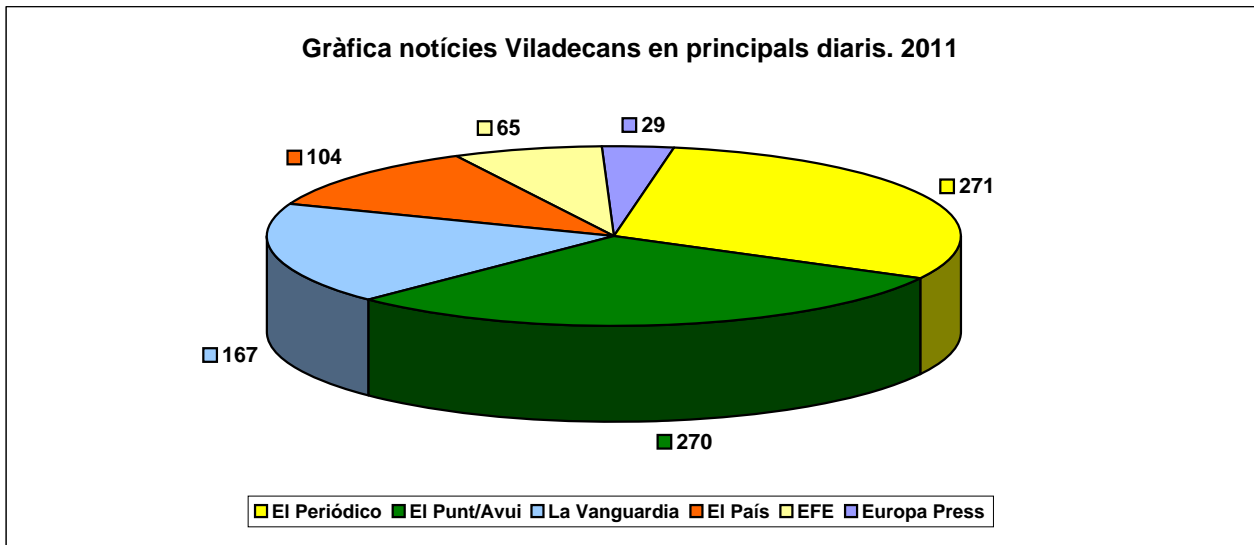

Font: Ajuntament de Viladecans. Àrea d'Alcaldia. Departament de Premsa.

09.02.01**Notícies de Viladecans en premsa no local. Rànquing anual de temes
2011**

TEMA	TOTAL	%
Atrium Viladecans	151	6,15
Hospital de Viladecans	93	3,79
Carles Ruiz (Alcalde de Viladecans)	55	2,24
Gestió Aeroport del Prat	28	1,14
DogVille, 3D Film Festival de Viladecans	28	1,14
Delta Business Center	26	1,06
Ruta de la Tapa	24	0,98
Tancament dels "After Hours"	23	0,94
Festa Major de Viladecans	23	0,94
Mil·lenari 2011	22	0,90

Font: Ajuntament de Viladecans. Àrea d'Alcaldia. Departament de Premsa.

09.02.01.01
Gràfic Notícies de Viladecans en premsa no local.
2011

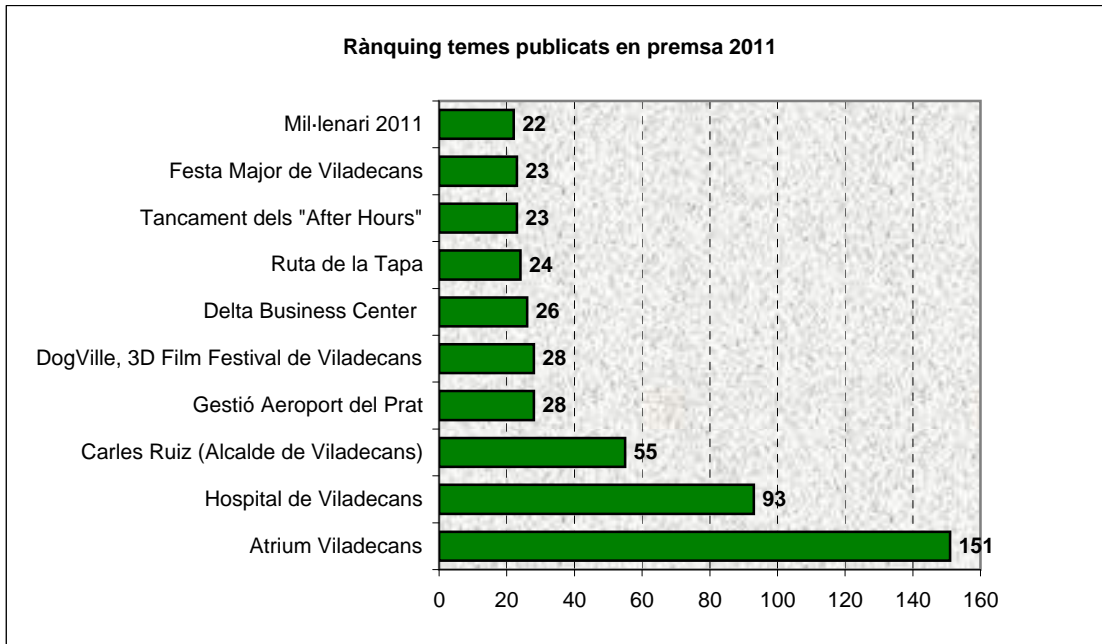

Font: Ajuntament de Viladecans. Àrea d'Alcaldia. Departament de Premsa.

09.03.01**Notícies de Viladecans en premsa no local. Rànquing mensual de temes
2011**

GENER	NOTÍCIES	% TOTAL
Atrium Viladecans	14	7,49
Delta Business Center (Viladecans Business Park)	12	6,42
Festa Major d'Hivern	9	4,81
Ciutat de la Ciència i la Innovació	5	2,67
Jordi Bordas (Copa del Mon de Pastisseria)	4	2,14
Viladecans Informació (Oficina d'Atenció al Ciutadà)	4	2,14
Ateneu de Cultura Popular Can Batllorí	4	2,14
Hospital de Viladecans	3	1,60
Mil-lenari 2011	3	1,60
8è Concurs d'Aparadors de Viladecans	3	1,60
La Fura dels Baus	3	1,60
Ajuntament de Viladecans	2	1,07
Roca	2	1,07
Nacho Cáceres (Atletisme)	2	1,07
Centre Comercial Vilamarina	2	1,07

FEBRER	NOTÍCIES	% TOTAL
Atrium Viladecans	16	8,56
Carles Ruiz (Alcalde de Viladecans)	8	4,28
Hospital de Viladecans	8	4,28
Can Trius i Mas Ratés	6	3,21
Jordi Bordas (Copa del Mon de Pastisseria)	5	2,67
Festival d'entitats andalusses de Viladecans	5	2,67
Delta Business Center (Viladecans Business Park)	4	2,14
Viladecans Informació (Oficina d'Atenció al Ciutadà)	3	1,60
Ciutat de la Ciència i la Innovació	3	1,60
Ateneu d'Entitats Pablo Picasso	3	1,60
Martín Montoya (FC Barcelona)	3	1,60
Mercat Municipal	3	1,60
Llacuna de la Murtra	3	1,60
Mil-lenari 2011	2	1,07
Institut Miramar	2	1,07
Rugby Sales Viladecans	2	1,07

MARÇ	NOTÍCIES	% TOTAL
Atrium Viladecans	20	7,52
Hospital de Viladecans	16	6,02
Gestió Aeroport del Prat	8	3,01
Millores Barri Ponent	5	1,88
Carles Castillejo (Atletisme)	4	1,50
Viladecans Ciutat Digital	4	1,50
Biblioteca de Viladecans	4	1,50
Ateneu d'Entitats Pablo Picasso	3	1,13
Ajuntament de Viladecans	3	1,13
Beatriz Pascual (Atletisme)	3	1,13
Día de la dona	3	1,13
Bus híbrid metropolitana	3	1,13

ABRIL	NOTÍCIES	% TOTAL
DogVille, 3D Film Festival de Viladecans	23	9,87
Atrium Viladecans	18	7,73
Carles Ruiz (Alcalde de Viladecans)	11	4,72
Ajuntament de Viladecans	6	2,58
Ruta de la Tapa	6	2,58
Premis Delta	6	2,58
Hospital de Viladecans	5	2,15
CB Viladecans (Beisbol)	3	1,29
Mil-lenari 2011	2	0,86
I Festival Internacional de Poesia i Microrrelat de Viladecans	2	0,86
Roca	2	0,86
Ermita de Sales	2	0,86
Sergio García (Candidat Alcaldía PPC)	2	0,86

MAIG	NOTÍCIES	% TOTAL
Atrium Viladecans	14	6,70
41a Fira de Sant Isidre (10a Mostra d'entitats)	9	4,31
Mil-lenari 2011	5	2,39
Hospital de Viladecans	5	2,39
Carles Ruiz (Alcalde de Viladecans)	4	1,91
Fira de Sant Isidre	4	1,91
Ruta de la Tapa	4	1,91
Jose Luis Atienza (Candidat Alcaldía ICV-EUiA)	3	1,44
Ermita de Sales	2	0,96
Carles Lozano (Candidat Alcaldía CIU)	2	0,96
Barbara Lligadas (Candidata Alcaldía ERC)	2	0,96
Beatriz Pascual (Atletisme)	2	0,96
Passejada en bicicleta	2	0,96
5è Campionat de Hip-Hop Ciutat de Viladecans	2	0,96

JUNY	NOTÍCIES	% TOTAL
Ruta de la Tapa	13	5,80
Hospital de Viladecans	9	4,02
Carles Ruiz (Alcalde de Viladecans)	7	3,13
Festival al Carrer de Viladecans	7	3,13
Roca	4	1,79
Atrium Viladecans	4	1,79
Parc del Delta	4	1,79
XXII Festival de Teatre de Viladecans	3	1,34
Beatriz Pascual (Atletisme)	3	1,34
Setmana de la Gent Gran	3	1,34
Caminada contra la fam	3	1,34
CS Viladecans (Sóftbol)	3	1,34
Síndic de Greuges de Catalunya	3	1,34
UD Viladecans (Futbol)	3	1,34
Martín Montoya (FC Barcelona)	2	0,89
Mil-lenari 2011	2	0,89
Concurs de fotografia "Ciutat de Viladecans"	2	0,89
Ajuntament de Viladecans	2	0,89
CB Viladecans (Basquetbol)	2	0,89

JULIOL	NOTÍCIES	% TOTAL
Gestió Aeroport del Prat	11	5,45
CS Viladecans (Sóftbol)	8	3,96
Cubic	6	2,97
IX Certamen de Curtmetratges de Viladecans	5	2,48
Carril Bici a Viladecans	5	2,48
Festival al Carrer de Viladecans	4	1,98
Carles Ruiz (Alcalde de Viladecans)	4	1,98
Hospital de Viladecans	4	1,98
Delta Business Center (Viladecans Business Park)	3	1,49
Platja de Viladecans	3	1,49
Mil·lenari 2011	2	0,99
Ajuntament de Viladecans	2	0,99
8a Cursa de la Lluna Plena	2	0,99
Parc del Delta	2	0,99

AGOST	NOTÍCIES	% TOTAL
Accident d'autobus	6	13,33
Hospital de Viladecans	5	11,11
Beatriz Pascual (Atletisme)	2	4,44
Gestió Aeroport del Prat	1	2,22
Carles Ruiz (Alcalde de Viladecans)	1	2,22
Martín Montoya (FC Barcelona)	1	2,22
Nou passeig marítim	1	2,22
Bicibox	1	2,22

SEPTEMBRE	NOTÍCIES	% TOTAL
Festa Major de Viladecans	23	9,83
Reunió coches SEAT 600	14	5,98
Atrium Viladecans	12	5,13
CiU de Viladecans	10	4,27
Martín Montoya (FC Barcelona)	5	2,14
Terrenys FC Barcelona	4	1,71
Gestió Aeroport del Prat	3	1,28
Mil·lenari 2011	3	1,28
Hospital de Viladecans	3	1,28
Platja de Viladecans	2	0,85
Beatriz Pascual (Atletisme)	3	1,28
UD Viladecans (Futbol)	2	0,85
Jose Luis Atienza (Candidat Alcaldía ICV-EUiA)	2	0,85

OCTUBRE	NOTÍCIES	% TOTAL
Hospital de Viladecans	18	7,73
Atrium Viladecans	13	5,58
Tancament dels "After Hours"	7	3,00
Delta Business Center (Viladecans Business Park)	6	2,58
Gestió Aeroport del Prat	5	2,15
Ajuntament de Viladecans	4	1,72
Institut Sales	4	1,72
Reunió coches SEAT 600	3	1,29
Carles Ruiz (Alcalde de Viladecans)	2	0,86
Roca	2	0,86
Marxa de la Gent Gran	2	0,86

NOVEMBRE	NOTÍCIES	% TOTAL
Atrium Viladecans	26	11,40
Tancament dels "After Hours"	15	6,58
Hospital de Viladecans	13	5,70
6a Fira Medieval	7	3,07
Carles Ruiz (Alcalde de Viladecans)	5	2,19
Roca	3	1,32
Cubic	2	0,88
Agrópolis Viladecans	2	0,88

DESEMBRE	NOTÍCIES	% TOTAL
Atrium Viladecans	14	7,14
Carles Ruiz (Alcalde de Viladecans)	9	4,59
Hospital de Viladecans	4	2,04
Carles Castillejo (Atletisme)	3	1,53
La Colla del Mamut	3	1,53
Cubic	2	1,02
CB Viladecans (Basquetbol)	2	1,02
Llacuna de la Murtra	2	1,02
Televisió de Viladecans	2	1,02
Jose Luis Atienza (Candidat Alcaldia ICV-EUiA)	2	1,02
Ajuntament de Viladecans	2	1,02
Casa d'oficis de Ponent	2	1,02
UD Viladecans (Futbol)	2	1,02

Font: Ajuntament de Viladecans. Àrea d'Alcaldia. Departament de Premsa.



10. CEMENTIRI

10.01.01**Cementiri municipal****Inhumacions per lloc de defunció i destinació**

1976-2011

	Total	Cementiri Municipal	Inhumacions per lloc de defunció				Sortides	
			Hospital	Residències	Domicili	Altres mun.	Inhumació	Incineració
1976	168	168	20	5	100	43		
1977	175	175	25	10	90	50		
1978	181	181	32	15	105	29		
1979	189	189	35	18	102	34		
1980	195	195	40	22	101	32		
1981	171	171	28	15	98	30		
1982	166	166	30	12	101	23		
1983	189	189	45	15	125	45		
1984	192	192	50	22	90	30		
1985	218	218	78	17	91	32		
1986	175	175	75	25	55	20		
1987	216	216	80	24	65	47		
1988	261	261	89	35	75	62		
1989	329	230	99	40	60	31	99	6
1990	424	212	105	35	40	32	212	13
1991	481	220	110	36	32	42	261	20
1992	464	230	130	38	28	34	234	15
1993	407	225	115	30	25	55	182	10
1994	370	250	120	27	30	73	120	11
1995	477	254	125	30	38	61	223	18
1996	490	258	130	35	40	53	232	20
1997	480	254	136	32	35	51	226	28
1998	510	264	140	35	45	44	246	30
1999	495	263	145	38	32	48	232	33
2000	498	258	155	25	36	42	240	52
2001	511	251	166	20	30	35	260	75
2002	525	252	234	19	22	113	183	70
2003	438	287	190	8	20	69	151	69
2004	371	250	49	10	30	15	121	9
2005	412	284	54	16	28	23	128	13
2006	340	241	47	8	38	36	99	8
2007	345	239	46	19	42	23	106	12
2008	338	214	50	16	46	71	124	124
2009	294	223	48	36	43	135	71	59
2010	393	393	62	46	36	88	0	0
2011	460	231	41	45	20	95	229	23

Font: Ajuntament de Viladecans. Àrea d'Espai Públic. Cementiri Municipal

Nota: Cementiri: Inhumacions al Cementiri de Viladecans

Nota: Total es la suma de Entrades al Cementiri i Sortides.

10.01.02.**Serveis cementiri per tipus de sepultura
2000-2011**

	2000	2001	2002	2003	2004	2005	2006	2007	2008	2009	2010	2011
Trasllat	33	38	16	11	9	35	23	19	25	27	14	25
Propietat	129	116	122	170	143	135	111	126	132	139	189	138
Concessió	119	108	77	88	77	79	87	62	63	69	49	83
Tombes	5	7	3	5	5	7	5	5	4	4	5	3
Beneficiència	1		3				2	2		6		4
Sortida reste	3	6	18	2	3	7			7	3		
Cendres	4	14	6	9	6	15	5	17	20	31	17	25
Fossar	21	6		62	6	3			15	7		
Columbari		2		1	1	1	5	6	10	7	7	9
Jardí repós				2		2	3	2	3	1	2	2
Total	315	297	245	350	250	284	241	239	273	294	283	289

Font: Ajuntament de Viladecans. Àrea d'Espai Públic. Cementiri Municipal



11. MEDI AMBIENT

11.01

Recollida selectiva de residus
2011

Residus	Gener	Febrer	Març	Abril	Maig	Juny	Juliol
Paper/cartó	117.180	95.820	129.920	97.050	96.550	113.850	96.239
Vidre	79.100	59.500	77.980	61.930	59.500	64.500	45.600
Envasos i plàstics	68.860	66.280	72.420	69.040	71.080	55.640	60.030
Mat.orgànica (FORM)	172.720	90.140	175.940	184.360	186.900	166.740	165.800
Restes vegetals	39.120	46.340	34.900	27.800	48.920	17.360	14.680
Deixalleria	222.580	243.700	270.150	229.920	274.050	239.370	290.080
Deix.mòbil	524	494	846	611	628	767	698
Piles i bateries	20	50	30	30	20	0	0
Voluminosos a abocament	0	0	0	0	0	0	0
Voluminosos a recuperació	34.580	53.770	43.140	48.210	53.650	43.190	53.400
Varis a deixalleria	620	680	1.370	3.070	610	1.060	180
Total recollida diferenciada	735.304	656.774	806.696	722.021	791.298	702.477	726.707

Recollida de rebuig	1.710.370	1.472.660	1.626.240	1.616.640	1.722.260	1.711.600	1.761.710
Total Residus a Valorització	735.304	656.774	806.696	722.021	791.908	702.477	726.707
Total Residus a abocament	1.710.370	1.472.660	1.626.240	1.616.640	1.722.260	1.711.600	1.761.710

Producció total residus 2.445.674 2.129.434 2.432.936 2.338.661 2.513.558 2.414.077 2.488.417

Usuaris deixalleries	1.461	1.511	1.760	1.712	1.754	1.753	1.789
----------------------	-------	-------	-------	-------	-------	-------	-------

Font: Ajuntament de Viladecans. Àrea de Medi Ambient. Àrea d'Espai Públic.

Unitats en Kg

Residus	Agost	Set.	Oct.	Nov.	Des.	Total.
Paper/cartó	78.890	105.330	112.480	119.620	107.220	1.270.149
Vidre	41.700	71.806	57.700	61.600	76.200	757.116
Envasos i plàstics	39.320	64.360	71.400	74.240	71.080	783.750
Mat.orgànica (FORM)	152.080	182.400	172.720	171.980	168.880	1.990.660
Restes vegetals	25.800	21.800	36.120	39.940	51.460	404.240
Deixalleria	187.310	234.730	280.960	230.510	187.610	2.890.970
Deix.mòbil	0	599	511	556	440	6.674
Piles i bateries	70	0	10	10	10	250
Voluminosos a abocament	0	0	0	0	0	0
Voluminosos a recuperació	45.910	45.400	52.861	51.160	45.720	570.991
Varis a deixalleria	240	910	350	410	200	9.700
Total recollida diferenciada	571.320	727.335	785.112	750.026	708.820	8.683.890

Recollida de rebuig	1.532.660	1.655.710	1.636.480	1.607.420	1.621.700	19.675.450
Total Residus a Valorització	571.320	727.335	785.112	750.026	708.820	8.684.500
Total Residus a abocament	1.532.660	1.655.710	1.636.480	1.607.420	1.621.700	19.675.450

Producció total residus 2.103.980 2.383.045 2.421.592 2.357.446 2.330.520 28.359.340

Usuaris deixalleries	1.173	1.547	1.645	1.637	1.319	19.061
----------------------	-------	-------	-------	-------	-------	--------

Font: Ajuntament de Viladecans. Àrea de Medi Ambient. Àrea d'Espai Públic.

Unitats en Kg

11.01.01.01. Gràfica recollida selectiva de residus a Viladecans. 2011

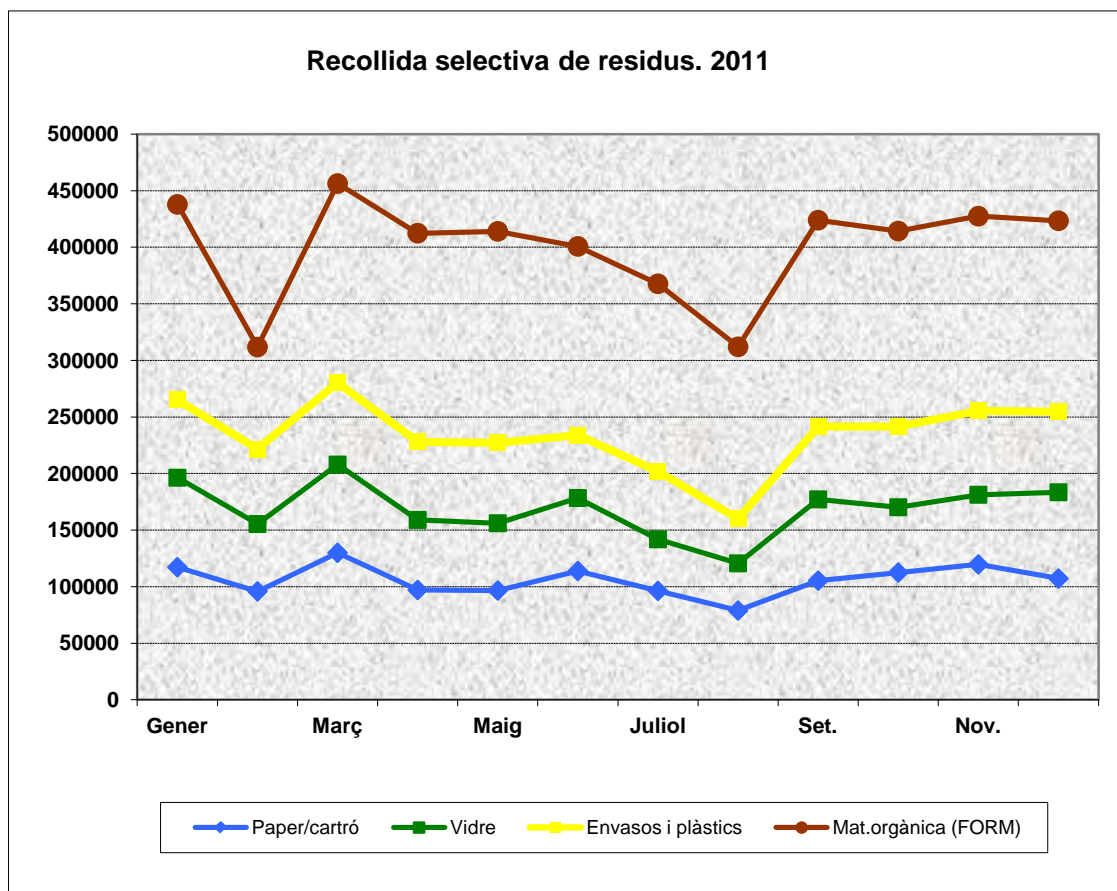

Font: Ajuntament de Viladecans. Àrea de Medi Ambient. Àrea d'Espai Públic.

11.01.02**Evolució residus municipals****2000-2011**

Residus municipals	2000	2001	2002	2003	2004	2005
Paper-Cartró	392.721	496.610	467.025	594.249	698.720	1.208.530
Vidre	355.220	355.220	392.312	414.987	454.780	545.720
Envasos i plàstics	171.930	171.930	194.355	244.830	275.560	494.820
Tèxtil	57.720	63.720	38.250	70.300	84.301	88.436
Matèria orgànica	235.960	227.220	252.320	258.160	313.350	1.619.600
Restes vegetals	82.960	101.600	254.540	264.920	224.910	354.140
Deixalleria			1.078.440	1.392.788	1.918.002	2.107.941
Deixalleria mòbil i mini			1.687	1.476	3.650	8.652
Piles	1.800	1.042				1.630
Voluminosos abocament			1.440.500			
Olis			25.983	28.691	26.846	36.461
Voluminosos abocador			1.440.500	1.641.410	2.307.220	963.807
Voluminosos recuperació						501.400
Varis a Deixalleria						

Total recollida diferenciada	1.194.886	1.417.342	4.145.412	4.911.811	6.307.339	7.931.137
Total a valorar	1.194.886	1.417.342	2.704.912	3.270.401	4.000.119	6.967.330

Recollida de rebuig	28.258.000	27.326.373	27.693.680	26.740.660	27.384.660	22.101.400
Residus a abocador	28.258.000	27.326.373	29.134.180	283	39.691.880	23.065.207

Producció total	29.452.886	28.743.715	31.839.092	28.382.070	33.691.999	30.032.537
Producció habitant per dia	1,40	1,34	1,46	1,42	1,49	1,30

% Recollida selectiva	4,23	5,19	9,77	10,33	11,87	23,20
-----------------------	------	------	------	-------	-------	-------

Usuaris deixalleria				9.400	11.320	13.090
---------------------	--	--	--	-------	--------	--------

Font: Ajuntament de Viladecans. Àrea de Medi Ambient. Àrea d'Espai Públic

Residus municipals	2006	2007	2008	2009	2010	2011
Paper-Cartró	1.430.176	1.490.918	1.524.050	1.488.770	1.580.840	1.270.149
Vidre	696.630	745.500	799.100	831.130	810.480	757.116
Envasos i plàstics	596.460	690.860	751.585	847.040	860.220	783.750
Tèxtil	80.172	81.000	4.901.190	nd	nd	91.970
Matèria orgànica	2.141.870	2.275.700	2.275.120	2.176.680	2.153.100	1.990.660
Restes vegetals	200.250	313.770	183.480	561.750	354.340	404.240
Deixalleria	2.432.981	2.623.704	2.687.402	3.316.975	3.002.590	2.890.970
Deixalleria mòbil i mini	11.081	8.233	6.588	6.806	7.426	6.674
Piles	1.782	2.086	2.420	1.300	530	250
Voluminosos abocament						
Olis	38.005	47.600	47.156	nd	nd	
Voluminosos abocador	735.220	1.092.031	812.930	521.590	118.220	0
Voluminosos recuperació	736.790	285.720	429.406	410.530	528.304	570.991
Varis a Deixalleria	24.178	26.135	155.265	151.440	44.780	9.700

Total recollida diferenciada	9.101.417	9.485.229	9.519.237	10.314.011	9.460.830	8.776.470
Total a valorar	8.366.197	8.393.198	8.706.307	9.792.421	9.342.610	8.776.470

Recollida de rebuig	20.984.240	20.488.027	20.323.900	20.041.780	20.247.500	19.675.450
Residus a abocador	21.719.460	21.580.058	21.136.830	20.563.370	20.365.720	19.675.450

Producció total	30.085.657	30.020.856	29.843.137	30.355.791	29.708.330	28.451.920
Producció habitant per dia	1,30	1,30	1,29	1,29	1,25	1,20

% Recollida selectiva	27,81	27,96	29,17	33,98	31,85	30,85
-----------------------	-------	-------	-------	-------	-------	-------

Usuaris deixalleria	15.397	15.219	14.223	18.649	20.458	19.061
---------------------	--------	--------	--------	--------	--------	--------

Font: Ajuntament de Viladecans. Àrea de Medi Ambient. Àrea d'Espai Públic

11.01.02.01 Evolució recollida selectiva de residus 2000-2011

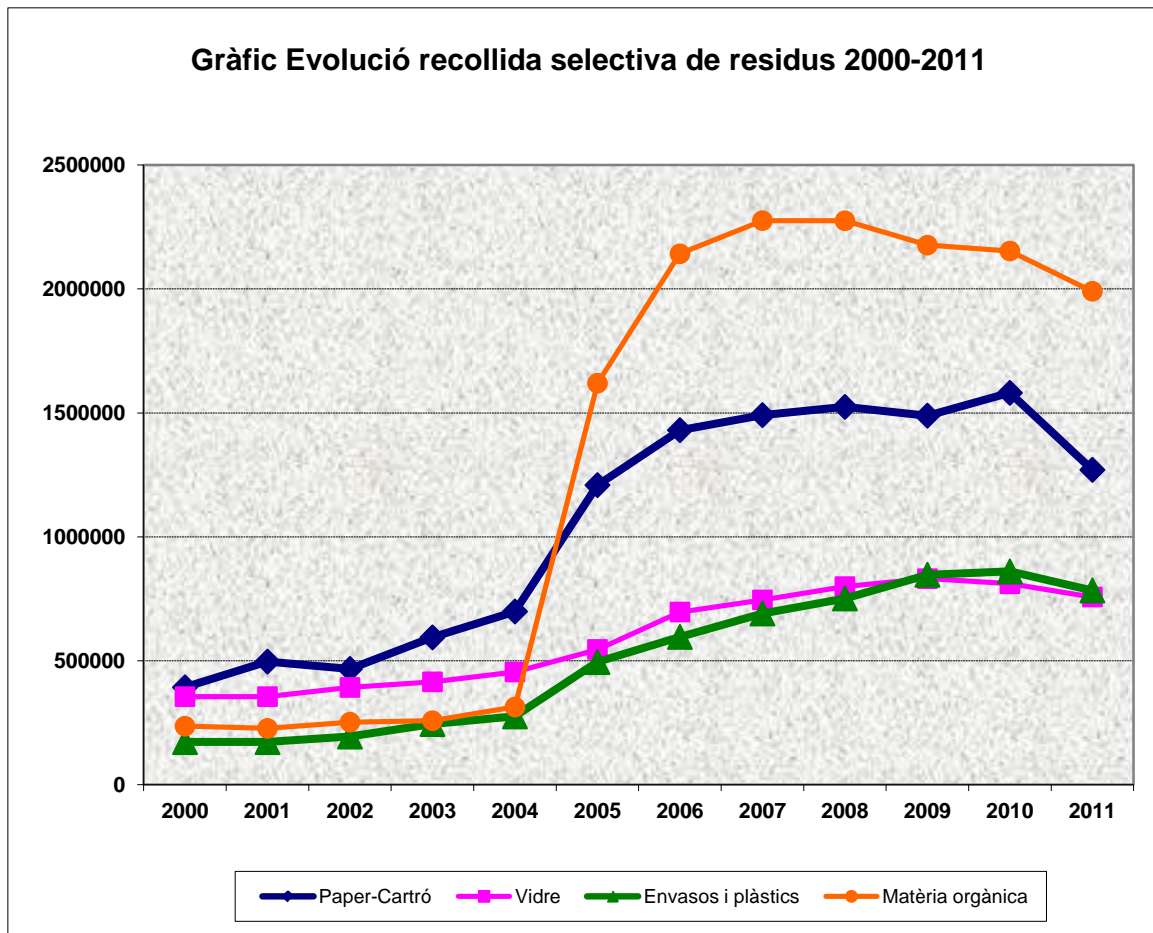

Font: Ajuntament de Viladecans. Àrea de Medi Ambient. Àrea d'Espai Públic

11.02
Contenidors cremats
2005-2011

Mes/any	2005	2006	2007	2008	2009	2010	2011
Gener	10	2	2	5	5	3	0
Febrer	11	0	1	7	4	0	15
Març	10	4	4	12	7	4	26
Abril	5	7	5	4	8	4	6
Maig	6	7	1	7	8	0	7
Juny	7	0	8	8	11	0	0
Juliol	1	0	6	0	7	0	1
Agost	0	0	2	0	1	0	3
Setembre	0	0	4	0	0	0	3
Octubre	1	0	0	0	0	0	4
Novembre	0	1	2	7	0	0	3
Desembre	5	1	3	11	0	8	2
Total	56	22	38	61	51	19	70

Font: Ajuntament de Viladecans. Àrea d'Espai Públic

11.02.01.01. Gràfica evolució contenidors cremats en Viladecans. 2005-2011

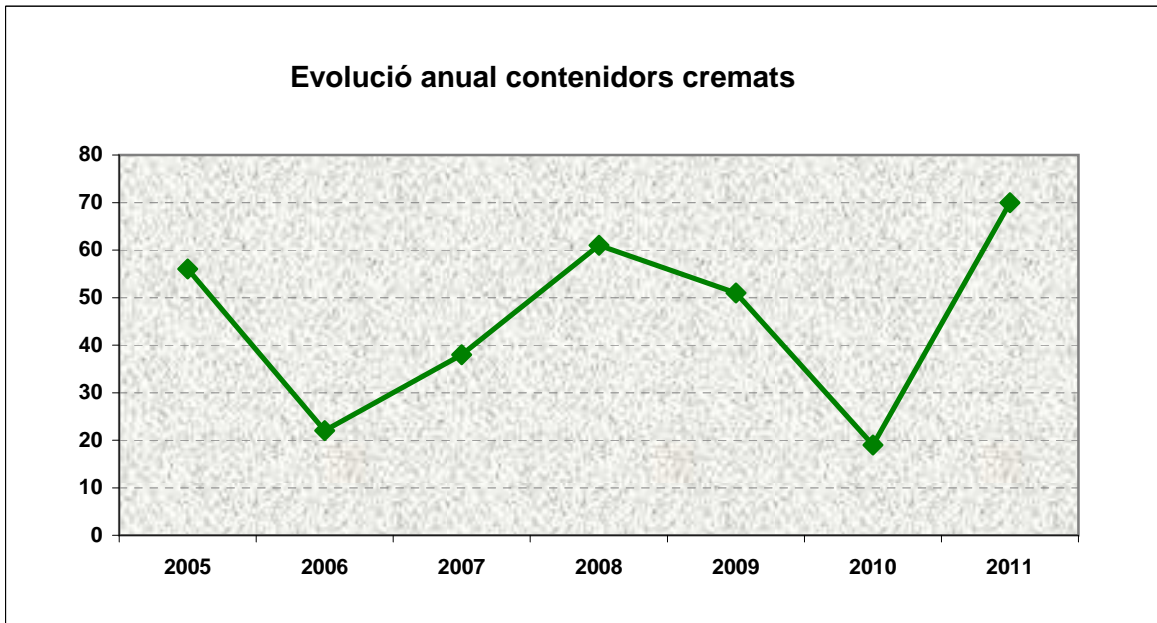

Font: Ajuntament de Viladecans. Àrea de Medi Ambient. Àrea d'Espai Públic

11.03.**Emissions de CO2 per sectors a Viladecans en t CO2eq
2000-2006**

Sector	2.000	2.001	2.002	2.003	2.004	2.005	2.006
Doméstic	43.689	40.746	48.256	45.295	53.698	59.971	52.217
Transport	88.106	91.715	93.487	98.440	100.361	98.999	100.673
Serveis	31.893	28.886	32.637	30.756	33.310	36.883	32.291
Indústria	90.262	84.203	99.576	84.570	79.525	88.953	73.688
Primari	1.685	1.953	2.274	2.682	2.906	3.092	2.989
Aigua	2.166	1.832	2.107	1.834	1.921	2.202	1.987
TOTAL	257.802	249.335	278.337	263.576	271.991	290.100	263.845

Font: Ajuntament de Viladecans. Medi ambient

11.04.**Energia consumida a Viladecans
2000-2006**

Energia cons	2000	2001	2002	2003	2004	2005	2006
Electricitat	19302	19922	21147	21385	22275	22551	21546
Gas natural	14145	13947	15916	16310	18760	18594	17006
GLP	2150	2096	1980	1879	1825	1774	1479
CL	37125	37737	39002	38809	37168	37285	35871
Total	72722	73702	78046	78382	80028	80204	75902
Tepsper habit	1,26	1,26	1,31	1,29	1,29	1,27	1,20

Font: Ajuntament de Viladecans. Medi ambient

11.05

Equipaments amb plaques d'energia solar 2003-2011

Equipaments	2003	2004	2005	2006	2007	2008	2009	2010	2011
BIBLIOTECA MUNICIPAL CAN XIC				1	1	1	1	1	1
PERGOLA DEL PARC DE LA MARINA							1	1	1
CENTRE DE RECURSOS PER A JOVES "CAN XIC"								1	1
ESCOLA BRESSOL LA MARINA			1	1	1	1	1	1	1
ESCOLA BRESSOL LA MUNTANYETA		1	1	1	1	1	1	1	1
ESCOLA BRESSOL LA PINEDA						1	1	1	1
CENTRE SOCIOSANITARI FREDERICA MONTSENY					1	1	1	1	1
CENTRE ESPORTIU I D'ARTS ESCÈNIQUES ATRIUM	1	1	1	1	1	1	1	1	1
CUBIC								1	1
CAMP DE FUTBOL TORRE ROJA								1	1
ESCOLA MIQUEL MARTÍ POL									1
ESCOLA MONTSERRATINA									1
ESCOLA MARTA MATA									1
Total	1	2	3	4	5	6	7	10	13

Font: Ajuntament de Viladecans. Medi ambient i Ciutat Sostenible

11.06

Consum litres d'aigua potable per sector 2000-2014

Litres d'aigu	2000	2001	2002	2003	2004
Industrial	527.000	378.000	322.000	334.000	332.000
Serveis i equipaments públics	274.000	291.000	232.000	258.000	258.000
Domèstic	2.578.000	2.612.000	2.610.000	2.681.000	2.665.000
Comerç	128.000	127.000	130.000	129.000	137.000
Pèrdues xarxa subministra ment	245.490	238.560	230.580	238.140	237.440
Consum tota	3.646.560	3.524.580	3.640.140	3.629.440	3.588.780
Litres diaris/l	122,68	122,20	119,71	120,59	117,96

Consum litres d'aigua potable per sector 2000-2014

Litres d'aigu	2005	2006	2007	2008	2009	2010
Sector						
Industrial	323.000	328.000	341.000	374.000	320.000	450.000
Serveis i equipaments públics	233.000	257.000	234.000	211.000	236.000	145.000
Domèstic	2.652.000	2.583.000	2.518.000	2.443.000	2.444.000	2.424.000
Comerç	146.000	142.000	143.000	141.000	140.000	
Pèrdues xarxa subministra ment	234.780	231.700	226.520	221.830	219.800	211.330
Consum tota	3.541.700	3.462.520	3.390.830	3.359.800	3.359.800	3.230.330
Litres diaris/l	115,22	111,86	108,55	104,85	104,17	103,64

Font: Dades Ambientals 2010. Àrea Metropolitana de Barcelona

* Inclou tant el consum del sector industrial com el del comerç ja que no s'han trobat dades desglosades.

11.07

Consum d'aigua utilitzada per al reg 2005-2011

m³ d'aigua	2005	2006	2007	2008	2009	2010	2011
Potable	105.708	148.358	131.452	97.060	66.665	78.079	73.012
De pou	9.242	13.624	23.369	93.410	117.470	149.571	144.736
Total	114.950	161.982	154.821	190.470	184.135	227.650	217.748

Font: Dades Ambientals 2011. Area Metropolitana de Barcelona

11.08

Depuració d'aigües residuals i reutilització d'aigües residuals depurades 2004-2010

	2004	2005	2006	2007	2008	2009	2010
Aigua depurada a l'EDAR							
vesada a l'Est	11.260.765	9.977.770	9.790.802	10.684.599	11.582.000	8.979.461	11.369.046
vesada a les c	4.055.000	4.585.000	4.747.000	3.843.000	3.450.000	3.997.539	3.226.954
total aigua tr:	15.315.765	14.562.770	14.537.802	14.527.599	15.032.000	12.977.000	14.596.000

Font: Dades ambientals metropolitanas (EMA)

Aigua vesada:	2.433.000	2.751.000	2.848.200	2.305.800	2.070.000	2.398.523	1.936.172
* estimació (60% Viladecans 40% Gavà)							

Població dels municipis que verteixen a EDAR

Gavà	43.242	44.210	44.531	44.678	45.190	45.994	
Viladecans	60.033	61.043	61.168	61.718	62.573	63.489	
Castelldefels	53.964	56.718	58.663	58.955	60.572	62.080	
St. Climent	3.366	3.443	3.516	3.631	3.676	3.779	
Sant Boi	80.636	81.181	81.368	80.727	81.335	82.428	
Sant Boi (3/4)	60.477	60.886	61.026	60.545	61.001	61.821	
Població tota	221.082	226.300	228.904	229.527	233.012	237.163	

Font: Padró municipal (idescat)

Aigua residu:	4.158.870	3.928.220	3.884.809	3.906.353	4.036.686	3.473.968	3.934.171
* segons nº habitants							

Percentatge	59%	70%	73%	59%	51%	69%	49%
--------------------	-----	-----	-----	-----	-----	-----	-----

Font: Dades Ambientals 2010. Area Metropolitana de Barcelona

Població total ser 240.178

Població Viladec: 64.737

11.09

Qualitat de les platges de Viladecans

1999-2011

Any	Sanitària	Visual Aigua	Visual sorra
1999	Insuficient	Deficient	Moderada
2000	Insuficient	Deficient	Dolenta
2001	Insuficient	Deficient	Dolenta
2002	Bona	Moderada	Moderada
2003	Excel·lent	Moderada	Bona
2004	Excel·lent	Bona	Bona
2005	Excel·lent	Moderada	Moderada
2006	Excel·lent	Bona	Moderada
2007	Excel·lent	Moderada	Moderada
2008	Excel·lent	Moderada	Dolenta
2009	Excel·lent	Bona	Moderada
2010	Bona	Bona	Moderada
2011	Excel·lent	No inspecció	No inspecció

Fonts: Ajuntament de Viladecans. Medi Ambient i Ciutat Sostenible. Agència Catalana de l'Aigua (ACA).

11.10

Qualitat de l'aire 2009-2011

Període	2009		2010		2011	
	1/6/09-31/12/09	1/6/09-31/12/09	1/1/10-31/12/10	1/1/10-31/12/10	1/1/11-31/12/11	1/1/11-31/12/11
	Dies	%	Dies	%	Dies	%
Qualitat pobi $-50 \leq \text{ICQA} < 0$	0	0,00	0	0,00	0	0,00
Molt Deficient $\text{ICQA} \leq -50$			0	0,00	0	0,00
Deficient $-50 \leq \text{ICQA} < 0$			0	0,00	0	0,00
Qualitat millc $0 \leq \text{ICQA} < 50$	88	44,90	132	44,40	162	50,30
Baixa $0 \leq \text{ICQA} < 25$			11	3,90	23	7,20
Acceptable $25 \leq \text{ICQA} \leq 50$			121	40,50	139	43,10
Qualitat bonc $50 \leq \text{ICQA} \leq 100$	108	55,10	158	55,60	161	49,70
Satisfactòria $50 \leq \text{ICQA} < 75$			139	48,50	143	44,10
Excel·lent $75 \leq \text{ICQA} \leq 100$			19	7,10	18	5,60
Total dies amb dades	196	100,00	290	100,00	323	100,00

Font: Institut Català Qualitat Ambiental. Generalitat de Catalunya.

11.11.

Zones verdes. Superfície.

2000-2010

Zones verdes	2000	2010
Superfície (Ha)	60,61	84,72

Font: Ajuntament de Viladecans. Medi ambient i Ciutat Sostenible

11.12
Incendis forestals
1999-2010

Incendis	1999	2000	2001	2002	2003	2004	2005	2006	2007	2008	2009	2010
Nombre d'incendis	1	3	4	2	3	6	3	5	2	5	3	5
Superfície forestal cremada (ha)	0,10	0,10	0,98	0,06	0,68	1,34	40,05	0,13	0,05	1,21	0,65	40,87
Percentatge (%)	0,05	0,05	0,54	0,03	0,37	0,73	21,89	0,07	0,03	0,66	0,35	22,33
Superfície matollar cremat (ha)	0,00	0,00	0,506	0,058	0,682	1,130	28,250	0,121	0,046	1,078	0,342	34,070
Percentatge (%)	0,00	0,00	0,51	0,06	0,69	1,14	28,54	0,12	0,05	1,09	0,35	34,41
Superfície arbrat cremat (ha)	0,10	0,10	0,475	0,000	0,000	0,208	11,800	0,004	0,000	0,135	0,305	6,200
Percentatge (%)	0,12	0,12	0,57	0,00	0,00	0,25	14,05	0,00	0,00	0,16	0,36	7,38

Font: Ajuntament de Viladecans. Medi ambient i Ciutat Sostenible

Nota:

Superfície forestal	183,00
Superfície matollar	99,00
Superfície arbrat	84,00

11.13

Registre total d'arbres per espai. Viladecans 2011

Espai	Plantació d'Arbres	Arbres Adults
Plaça d'Europa	287	
Parterre Auditori		6
Doctor Reig (ZPV)	42	6
Ernest Lluch 1ª fase	107	
Ernest Lluch 2ª fase	30	
Doctor Auguet reforma de 2011		55
Doctor Fleming reforma de 2011	122	77
Doctor Fleming entre C-245 i Av Gavà	129	
Parc Can Xic	345	3
Sector Roca	225	
Pla de Sant Boi	84	6
Parc de Can Pastera	50	
Jardins del Barri de Can Palmer		89
Sector Can Preciós Refòs (Parc, Urbanització, Plaça i Talús)	2.068	1
Espais Cubrició Riera	183	
Gabrielistes I	838	
Rbla. Riera St. Llorenç	237	
Parcs de Can Guardiola	815	169
Can Guardiola (Urbanització i Plaça)	641	
Barri de Sales i Sud de Sales	394	
Plaça de Sales	53	9
Avda. Roureda	63	
Parc de Can Palmer	67	
Can Ginestar	47	162
Zona verda davant de l'hotel de Can Calderon	22	
2ª fase del Barri de Sales	53	
Camí de les Filipines	312	
Parc de la Marina	725	
Zones verdes del parc d'activitats	667	
Zones verdes del sector de Gabrielistes II	720	
Rambla Ctra. Vila (entre s XXI i Laforja).	50	11
C/Enginy	240	
Totals	9.616	594

Font: Ajuntament de Viladecans. Espai Públic



12. NIVELL D'INSTRUCCIÓ i EDUCACIÓ

12.01**Nivell d'instrucció. Sexe****Població de 15 anys i més, per sexe i nivell d'instrucció. 2011**

Nivell d'estudis	Homes	%	Dones	%	Total	%Total
Ni llegir, ni escriure	584	2,20	1039	3,84	1623	3,03
Sense estudis	3136	11,83	3632	13,42	6768	12,63
Primària, EGB incompleta	5974	22,54	6183	22,85	12157	22,69
ESO Grad.Esc.Batx.Elem.	6789	25,62	6098	22,53	12887	24,06
FPI, Oficialia, CFGM	2542	9,59	2107	7,79	4649	8,68
FPII, Mestratge, CFGS	2291	8,64	1813	6,70	4104	7,66
BUP, COU, Batx. Sup	2712	10,23	2680	9,90	5392	10,07
Títol Univ.Grau Mitjà	1180	4,45	1828	6,75	3008	5,62
Títol Univ.Grau Superior	1286	4,85	1677	6,20	2963	5,53
n.d.	9	,03	7	,03	16	,03
Total	26503	100,00	27064	100,00	53567	100,00

Font: Padró Municipal d'habitants. Dades provisionals, 31/12/2011

12.01.01. Gràfica nivell d'estudis població major de 15 anys per sexe

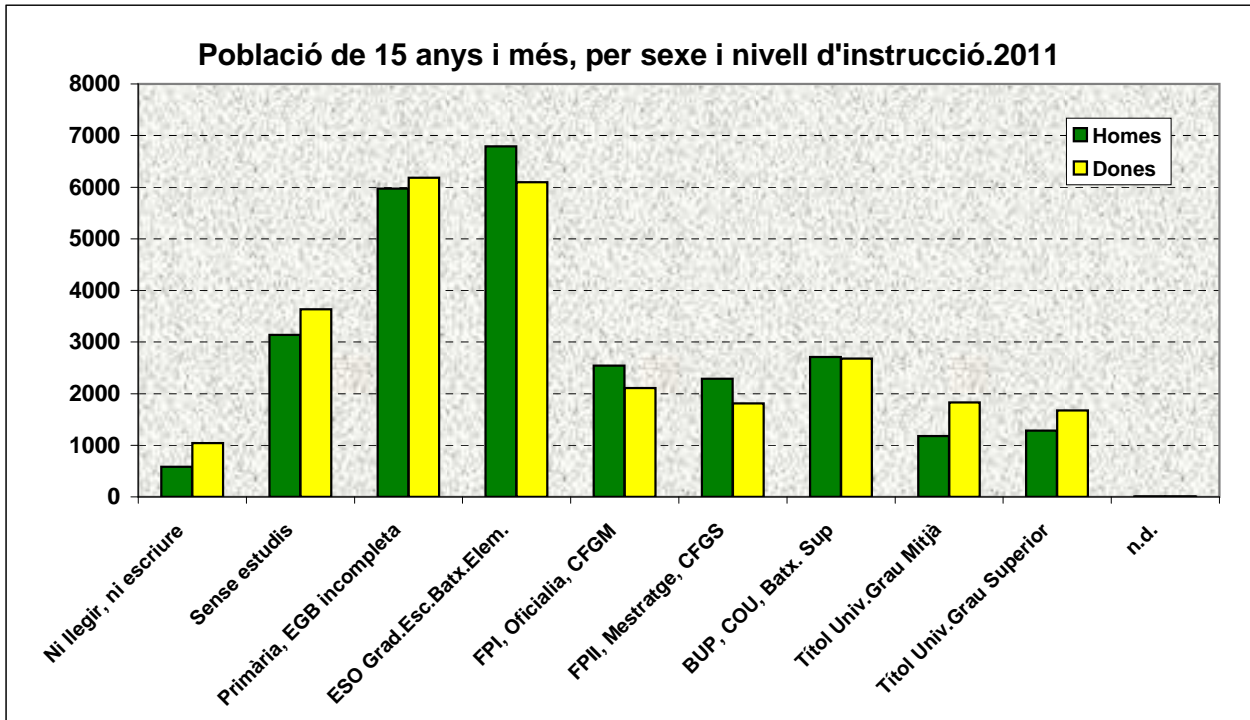

Font: Padró Municipal d'habitants. Dades provisionals, 31/12/2011

12.01.02

Nivell d'instrucció. Grups d'edat

Població de 15 anys i més, per grups d'edat i nivell d'instrucció. 2011

Nivell d'estudis	15 a 29	30 a 44	45 a 59	60 a 74	75 a 89	90 i més	Total
Ni llegir, ni escriure	540	50	137	401	445	50	1623
% de Nivell d'estudis	33,3%	3,1%	8,4%	24,7%	27,4%	3,1%	100,0%
% d' edat	5,3%	,3%	1,1%	4,9%	12,5%	17,6%	3,0%
% del total	1,0%	,1%	,3%	,7%	,8%	,1%	3,0%
Sense estudis	1642	408	740	2235	1597	146	6768
% de Nivell d'estudis	24,3%	6,0%	10,9%	33,0%	23,6%	2,2%	100,0%
% d' edat	16,0%	2,1%	6,0%	27,4%	44,7%	51,4%	12,6%
% del total	3,1%	,8%	1,4%	4,2%	3,0%	,3%	12,6%
Primària, EGB incompleta	1498	1667	4030	3684	1208	70	12157
% de Nivell d'estudis	12,3%	13,7%	33,1%	30,3%	9,9%	,6%	100,0%
% d' edat	14,6%	8,8%	32,9%	45,1%	33,8%	24,6%	22,7%
% del total	2,8%	3,1%	7,5%	6,9%	2,3%	,1%	22,7%
ESO Grad.Esc.Batx.Elem.	3509	5310	2815	1063	178	12	12887
% de Nivell d'estudis	27,2%	41,2%	21,8%	8,2%	1,4%	,1%	100,0%
% d' edat	34,2%	27,9%	23,0%	13,0%	5,0%	4,2%	24,1%
% del total	6,6%	9,9%	5,3%	2,0%	,3%	,0%	24,1%
FPI, Oficialia, CFGM	652	2478	1277	200	40	2	4649
% de Nivell d'estudis	14,0%	53,3%	27,5%	4,3%	,9%	,0%	100,0%
% d' edat	6,4%	13,0%	10,4%	2,4%	1,1%	,7%	8,7%
% del total	1,2%	4,6%	2,4%	,4%	,1%	,0%	8,7%
FPII, Mestratge, CFGS	255	2751	882	183	33	0	4104
% de Nivell d'estudis	6,2%	67,0%	21,5%	4,5%	,8%	,0%	100,0%
% d' edat	2,5%	14,4%	7,2%	2,2%	,9%	,0%	7,7%
% del total	,5%	5,1%	1,6%	,3%	,1%	,0%	7,7%
BUP, COU, Batx. Superior	1288	2712	1196	162	32	2	5392
% de Nivell d'estudis	23,9%	50,3%	22,2%	3,0%	,6%	,0%	100,0%
% d' edat	12,6%	14,2%	9,8%	2,0%	,9%	,7%	10,1%
% del total	2,4%	5,1%	2,2%	,3%	,1%	,0%	10,1%
Títul. Universitària Grau Mitjà	459	1813	558	152	26	0	3008
% de Nivell d'estudis	15,3%	60,3%	18,6%	5,1%	,9%	,0%	100,0%
% d' edat	4,5%	9,5%	4,6%	1,9%	,7%	,0%	5,6%
% del total	,9%	3,4%	1,0%	,3%	,0%	,0%	5,6%
Títul. Universitària Grau Superior	410	1856	599	81	15	2	2963
% de Nivell d'estudis	13,8%	62,6%	20,2%	2,7%	,5%	,1%	100,0%
% d' edat	4,0%	9,7%	4,9%	1,0%	,4%	,7%	5,5%
% del total	,8%	3,5%	1,1%	,2%	,0%	,0%	5,5%
No dades	2	4	6	4	0	0	16
% de Nivell d'estudis	12,5%	25,0%	37,5%	25,0%	,0%	,0%	100,0%
% d' edat	,0%	,0%	,0%	,0%	,0%	,0%	,0%
% del total	,0%	,0%	,0%	,0%	,0%	,0%	,0%
Total	10255	19049	12240	8165	3574	284	53567
% de Nivell d'estudis	19,1%	35,6%	22,8%	15,2%	6,7%	,5%	100,0%
% d' edat	100,0%	100,0%	100,0%	100,0%	100,0%	100,0%	100,0%
% del total	19,1%	35,6%	22,8%	15,2%	6,7%	,5%	100,0%

Font: Padró Municipal d'habitants. Dades provisionals, 31/12/2011

12.01.03

Nivell d'instrucció. Barris censals

Població de 15 anys i més, per barri i nivell d'instrucció. Valors absoluts. 2011

Nivell d'estudis	BARRI ANTIC	L'EIXAMP. CENTRE	MONTSER- RATINA	EL GINESTAR	T. ROJA- CAMPR.	BARRI DE SALES	GRUP S. JORDI
Ni llegir, ni escriure	72	340	201	75	111	179	44
Sense Estudis	378	1.666	898	613	550	629	185
EGB1, Primària	887	2.648	1.139	1.270	1.154	968	423
EGB2, Batx.Elem.ESO	683	2.597	1.121	1.281	1.119	1.132	481
FPI, Oficialia,CFGM	263	866	366	548	492	387	213
FPII, Mestratge, CFGS	228	631	292	522	440	371	279
BUP, COU, Batx. Sup	331	830	393	565	614	502	315
Titulació Grau Mitjà	164	398	172	358	385	299	251
Titulació Grau Superior	179	382	147	309	401	289	273
No dades	4	11	5	5	2	6	2
Total	3.189	10.369	4.734	5.546	5.268	4.762	2.466

Nivell d'estudis	CAN SELLARÉS	POBLAT ROCA	C. PALM.-C. BATLL.	L'ALBA-R- C.GUARD.	TORRENT BALL.	EL MAS RATÉS	TOTAL
Ni llegir, ni escriure	119	75	78	84	100	42	1623
Sense Estudis	430	313	342	351	430	299	6768
EGB1, Primària	759	533	626	645	839	523	12157
EGB2, Batx.Elem.ESO	682	580	672	767	1008	490	12887
FPI, Oficialia,CFGM	172	162	247	306	416	164	4649
FPII, Mestratge, CFGS	147	126	217	334	356	137	4104
BUP, COU, Batx. Sup	199	153	347	431	420	144	5392
Titulació Grau Mitjà	94	69	181	283	216	89	3008
Titulació Grau Superior	111	53	211	283	183	64	2963
No dades	2	2	0	0	1	1	16
Total	2715	2066	2921	3484	3969	1953	53567

Font: Padró Municipal d' Habitants. Dades provisionals a 31/12/2011

12.01.04

Nivell d'instrucció. Barris censals

Població de 15 anys i més, per barri i nivell d'instrucció. Valors relatius. 2011

Nivell d'estudis		BARRI ANTIC	EIXAMPLE CENTRE	MONTSE-RRATINA	EL GINESTAR	T. ROJA-CAMPRE-CIÓS
	Ni llegir, ni escriure	2,43	3,61	4,53	1,67	2,63
Sense estudis	Sense Estudis	11,32	14,73	18,51	10,13	9,62
	EGB1, Primària	26,14	25,23	23,50	21,97	21,04
Primaris	EGB2, Batx.Elem.ESO	22,49	26,01	24,12	23,94	22,20
	FPI, Oficialia,CFGM	8,26	8,45	7,90	9,98	9,26
FP	FPII, Mestratge, CFGS	7,54	5,98	6,16	9,32	8,36
Batxillerat	BUP, COU, Batx. Sup	10,79	8,28	8,24	10,81	11,93
	Titulació Grau Mitjà	5,17	3,83	3,68	6,47	7,45
Universitaris	Titulació Grau Superior	5,80	3,85	3,34	5,72	7,47
	No dades	,06	,02	,02	,00	,04
Total		100,00	100,00	100,00	100,00	100,00

Nivell d'estudis		BARRI DE SALES	GRUP SANT JORDI	CAN SELLARÉS	EL POBLAT ROCA	C.PALMER-C.BATLLORI
	Ni llegir, ni escriure	3,79	1,85	4,38	3,63	2,67
Sense estudis	Sense Estudis	12,45	7,02	15,84	15,15	11,71
	EGB1, Primària	19,34	16,40	27,96	25,80	21,43
Primaris	EGB2, Batx.Elem.ESO	23,77	19,43	25,12	28,07	23,01
	FPI, Oficialia,CFGM	8,32	8,83	6,34	7,84	8,46
FP	FPII, Mestratge, CFGS	7,93	11,51	5,41	6,10	7,43
Batxillerat	BUP, COU, Batx. Sup	11,16	13,24	7,33	7,41	11,88
	Titulació Grau Mitjà	6,69	10,33	3,46	3,34	6,20
Universitaris	Titulació Grau Superior	6,50	11,35	4,09	2,57	7,22
	No dades	,04	,04	,07	,10	,00
Total		100,00	100,00	100,00	100,00	100,00

Nivell d'estudis		L'ALBA-ROSA-CAN GUARDIOLA	TORRENT BALLESTER	EL MAS RATÉS	TOTAL
	Ni llegir, ni escriure	2,41	2,52	2,15	3,03
Sense estudis	Sense Estudis	10,07	10,83	15,31	12,63
	EGB1, Primària	18,51	21,14	26,78	22,69
Primaris	EGB2, Batx.Elem.ESO	22,01	25,40	25,09	24,06
	FPI, Oficialia,CFGM	8,78	10,48	8,40	8,68
FP	FPII, Mestratge, CFGS	9,59	8,97	7,01	7,66
Batxillerat	BUP, COU, Batx. Sup	12,37	10,58	7,37	10,07
	Titulació Grau Mitjà	8,12	5,44	4,56	5,62
Universitaris	Titulació Grau Superior	8,12	4,61	3,28	5,53
	No dades	,00	,03	,05	,03
Total		100,00	100,00	100,00	100,00

Font: Padró Municipal d' Habitants. Dades provisionals 31/12/2011

12.01.04.01 Gràfica nivell d'estudis per barri. 2011.

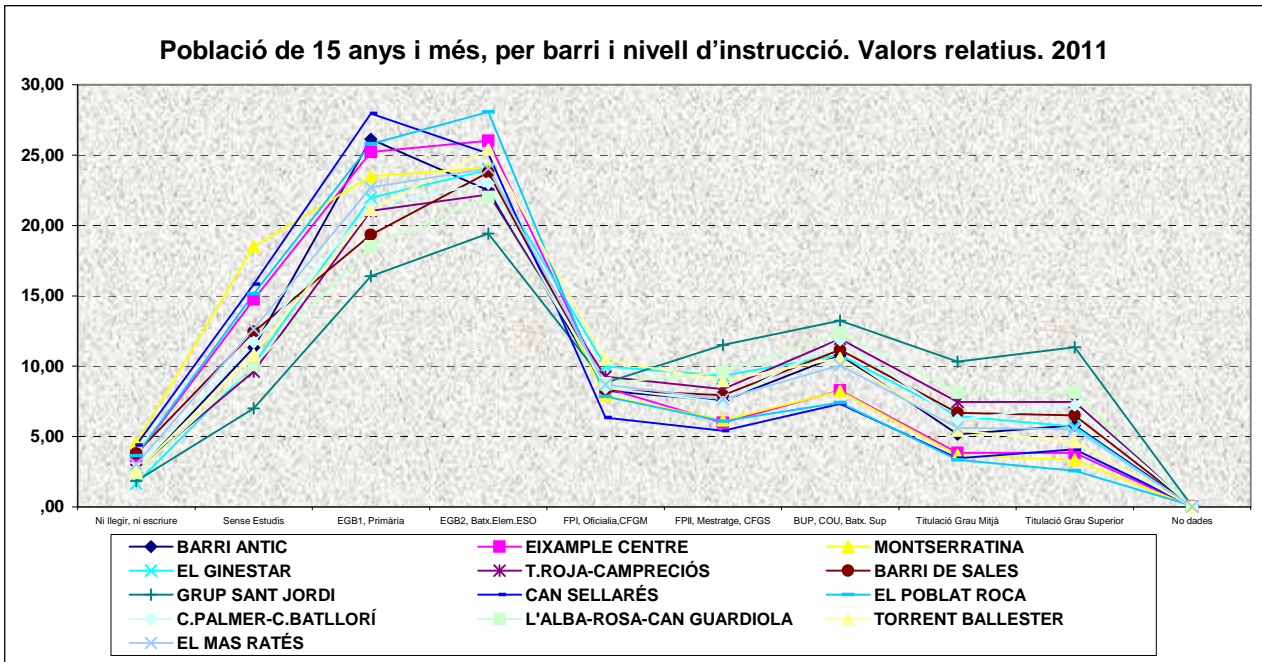

Font: Padró Municipal d' Habitants. Dades provisionals 31/12/2011

12.02. Alumnes d'Educació Primària. Curs escolar 2011-2012

12.02.01.

Matriculats centres públics curs 2011-2012

CENTRES	P3	P4	P5	1R	2N	3R	4T	5E	6E	TOTAL
ÀNGELA ROC/	50	51	51	51	50	51	49	49	46	448
CAN PALMER	50	52	51	50	50	49	49	45	50	446
DR. FLEMING			21	18	14	12	13	13	19	110
DR TRUETA	50	52	51	52	51	49	49	51	50	455
EL GARROFET	50	52	51	52	51	50	49	49	50	454
AMAT TARGA	50	50	50	50	50	49	50	50	75	474
MARTA MATA	76	78	76	76	77	76	73	69	63	664
MONTSERRAT	50	52	51	52	51	50	50	48	50	454
PAU CASALS	75	52	50	0	43	50	42	49	48	409
MIQUEL MART	75	78	76	75	73	75	50	50		552
MEDITERRÀNIA	50	51	50	49	24					224
VILADECANS I	63	50								113
TOTAL	639	618	578	525	534	511	474	473	451	4803

Font: Ajuntament de Viladecans. Departament d'Educació. Dades a 24/09/2010

12.02.01.01 Gràfica alumnes Educació Primària per titularitat. Curs 2011-2012

CENTRES	P3	P4	P5	1r	2n	3r	4t	5è	6è	TOTAL
Públics	639	618	578	525	534	511	474	473	451	4803
Concertats	197	202	200	198	203	204	194	193	205	1796
Total	836	820	778	723	737	715	668	666	656	6599

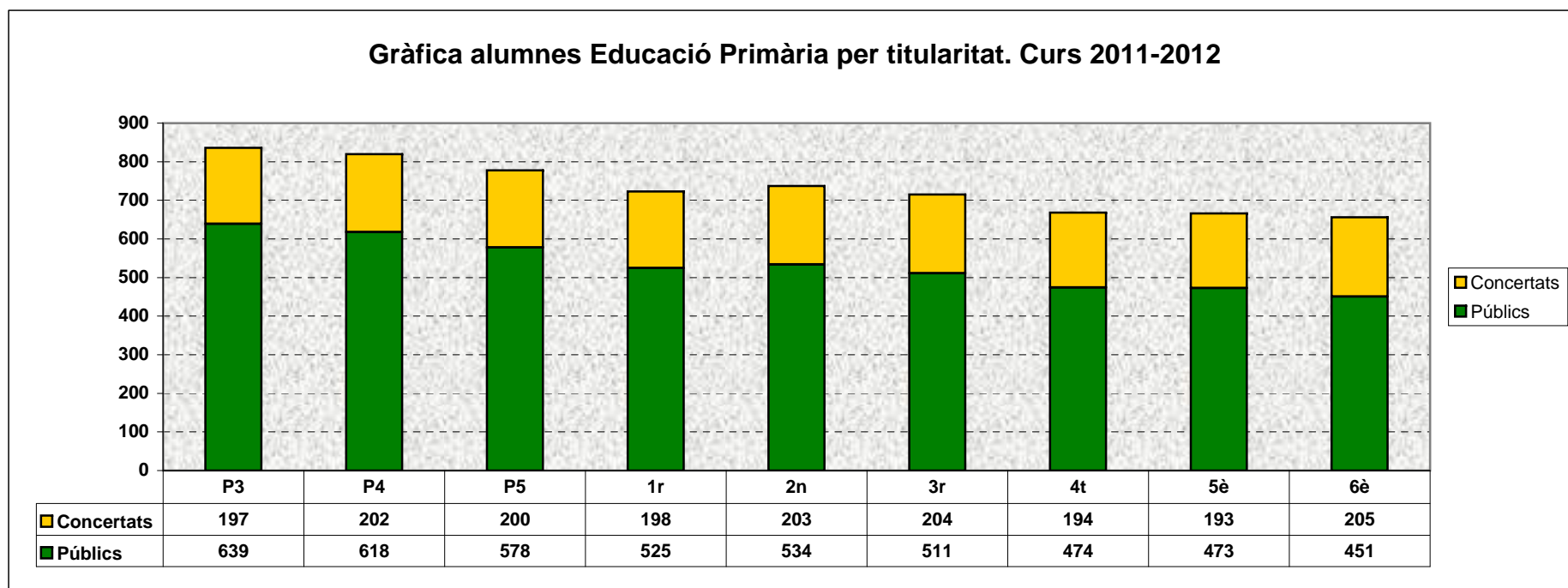

12.02.02.**Matriculats centres concertats curs 2011-2012**

CENTRES	P3	P4	P5	1R	2N	3R	4T	5È	6È	TOTAL
GOAR	49	49	50	46	50	51	47	48	51	441
S. GABRIEL	50	51	51	51	51	51	50	51	53	459
SGDA. FAMÍLIA	50	52	51	52	52	51	52	51	52	463
SANTO TOMÁS	22	24	23	24	24	26	20	18	25	206
TEIDE	26	26	25	25	26	25	25	25	24	227
TOTAL	197	202	200	198	203	204	194	193	205	1796

Font: Ajuntament de Viladecans. Departament d'Educació. Dades a 24/09/2011

12.02.03.**Total matriculats en centres públics i concertats 2011-2012**

CENTRES	P3	P4	P5	1R	2N	3R	4T	5È	6È	TOTAL
	836	820	778	723	737	715	668	666	656	6599
TOTAL	836	820	778	723	737	715	668	666	656	6599

Font: Ajuntament de Viladecans. Departament d'Educació. Dades a 24/09/2011

12.02.04

Mapa Àrees d'influència de Primària

Anuari Estadístic de Viladecans 2012

AJUNTAMENT DE VILADECANS



Àrea d'Alcaldia - Economia i Avaluació
Sistemes d'Informació i Comunicació
OFICINA DE SIG

Àrees d'Influència Educació Primària

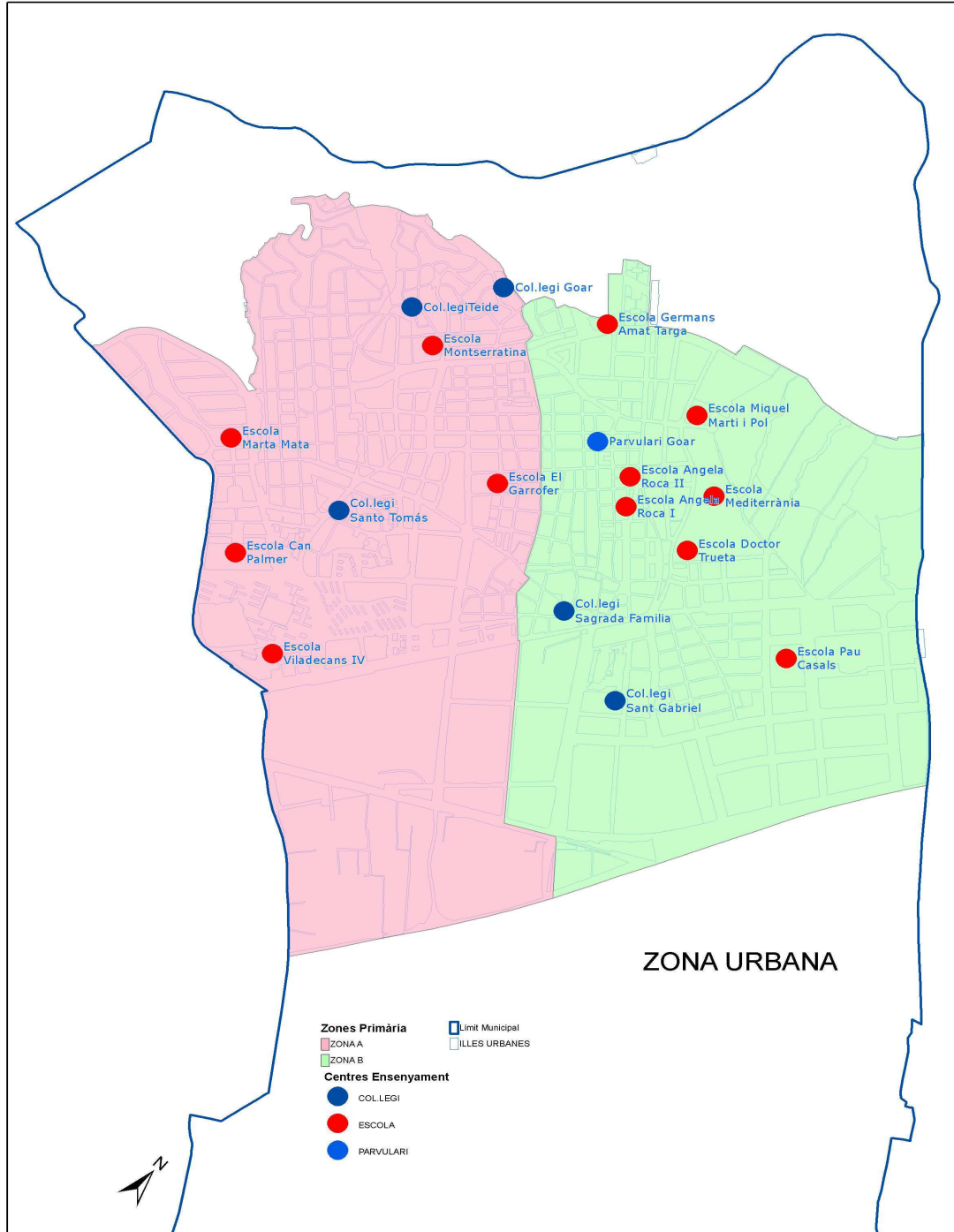

Font: Ajuntament de Viladecans. Oficina del SIG

12.03. Alumnes d'Ensenyament Secundari. Curs escolar 2011-2012

12.03.01. Alumnes ensenyament secundari a centres públics de Viladecans.

CENTRE	ESO					BATXILLERAT		
	1r	2n	3r	4t	Total	1r	2n	Total
IES MESTRES	96	94	88	65	343	36	27	63
Grups	3	3	3	3	12	1	1	2
IES SALES	93	112	93	90	388	72	54	126
Grups	3	4	3	4	14	2	2	4
IES MIRAMAR	93	98	118	81	390	76	56	132
Grups	3	4	4	3	14	2	2	4
IES TORRE ROJA	98	115	121	115	449	36	30	66
Grups	3	4	4	4	15	1	1	2
TOTAL	380	419	420	351	1570	220	167	387
Grups	12	15	14	14	55	6	6	12

CENTRE	CICLES FORMATIUS	CFGM		CFGS		Total
		1r	2n	1r	2n	
IES SALES	Cures auxiliars	126				126
	Dietètica			27	28	55
	Farmàcia i parafar.	61	28			89
	Higiene Bucodental			65		65
	Documentació			29		29
IES TORRE ROJA	Comerç	22				22
	Gestió com. i màrq			26		26
	Sistemes electrot. i auto.			14	12	26
	Eq. i instl.electrot.	22	12			34
	Expl. Sist. Informat.	29	16			45
	Gestió administrat.	24				24
TOTAL		97	28	105	12	242
Grups		9	3	6	2	20

Font: Ajuntament de Viladecans. Departament d'Educació. Dades a 13/10/2011

CFGM: Cicles formatius grau mitjà

CFGS: Cicles formatius grau superior

12.03.01.01.Gràfica Alumnes d'ensenyament secundari. Curs 2011-2012

	ESO	Batx.	Cicles Formt.	Total
Total	1570	387	242	2199

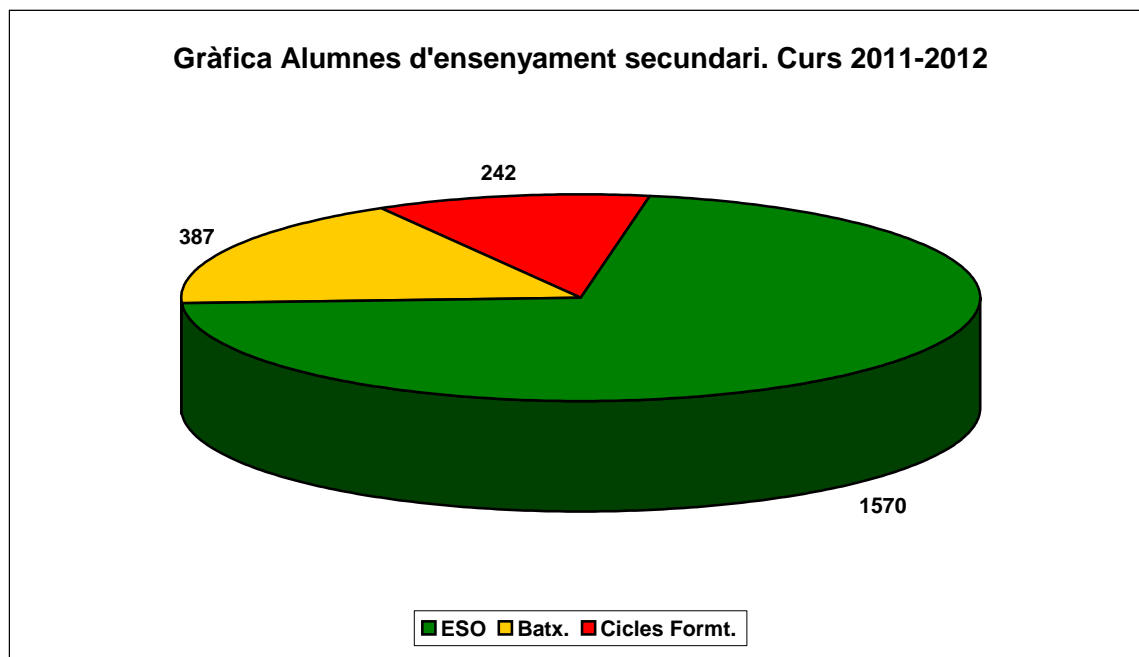

Font: Ajuntament de Viladecans. Departament d'Educació. Dades a 13/10/2011

12.03.02. Alumnes Ensenyament Secundari centres concertats de Viladecans.

CENTRE	1r	2n	3r	4t	Total	1r	2n	Total
	ESO					BATXILLERAT		
Col.legi GOAR	61	62	54	49	226	35	26	61
Grups	2	2	2	2	8	1	1	2
Col.legi St. GABRIEL	63	60	60	62	245	47	49	96
Grups	2	2	2	2	8	2	2	4
Col.legi TEIDE	31	30	28	25	114			
	1	1	1	1	4			
Col.legi Sgda. FAMILIA	62	58	61	61	242			
	2	2	2	2	8			
TOTAL	217	210	203	197	827	82	75	157
Grups	7	7	7	7	28	3	3	6

CENTRE	CICLES FORMATIUS	1r	2n	TOTAL
		CF Grau Mitjà		
Col.legi	Carrosseria	30	19	49
S. GABRIEL	Gestió adm.	16	15	31
	Elect.vehicles	20	20	40
				120
TOTAL		66	54	120
Grups		3	3	6

Font: Ajuntament de Viladecans. Departament d'Educació. Dades a 13/10/2010

CFGM: Cicles formatius grau mitjà

CFGS: Cicles formatius grau superior

12.03.03. Total alumnes Ensenyament Secundari
Curs 2011-2012

CENTRE	Cicles			Total
	ESO	Batx.	Formatius	
IES Mestres	343	63		406
IES Sales	388	126	364	878
IES Miramar	390	132		522
IES Torre Roj	449	66	177	692
Goar	226	61		287
Sant Gabriel	245	96	120	461
Teide	144			144
Sagrada Fam	242			242
Total	2427	544	661	3632

Font: Ajuntament de Viladecans. Departament d'Educació. Dades a 13/10/2010

12.03.03.01.Gràfica Alumnes de secundària per tipus de Centre. Curs 2011-2012

CENTRES	1r ESO	2n ESO	3r ESO	4t ESO	1r BAT	2n BAT	1r CFGM	2n CFGM	1r CFGS	2n CFGS
Públics	380	419	420	351	220	167	97	28	105	12
Concertats	217	210	203	197	82	75	66	54	0	0
Total	597	629	623	548	302	242	163	82	105	12

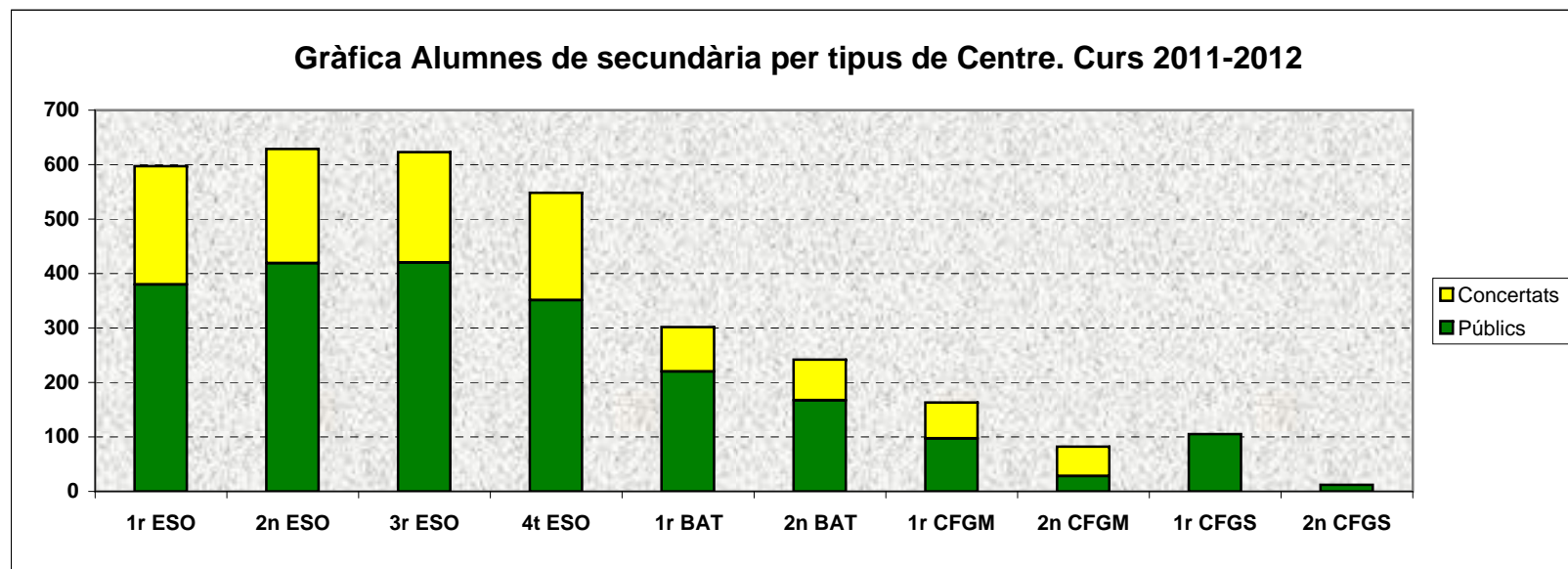

12.03.04

Mapa Àrees d'Influència Ensenyament Secundari

Anuari Estadístic de Viladecans 2012

Àrees d'Influència Educació Secundària

AJUNTAMENT DE VILADECANS

Àrea d'Alcaldia - Economia i Avaluació
Sistemes d'Informació i Comunicació
OFICINA DE SIG

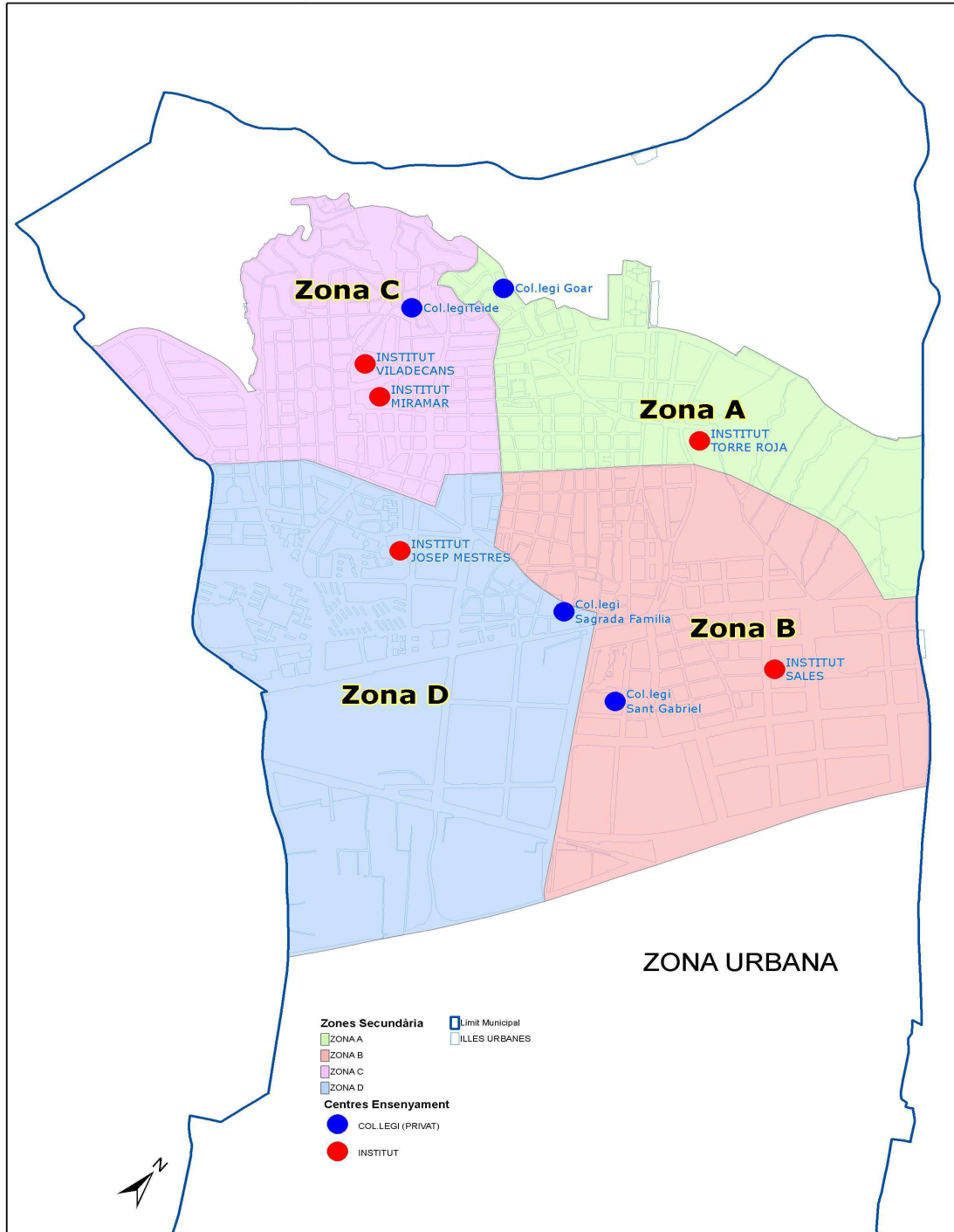

Font: Ajuntament de Viladecans. Oficina del SIG

12.04.01**Escoles Bressol****Alumnes de primer cicle d'educació infantil per centre i edat****Curs 2011-2012**

CENTRES	De 4 a 12 mesos		De 12 a 24 mesos		De 24 a 36 mesos		Totals	
	INFANTS	GRUPS	INFANTS	GRUPS	INFANTS	GRUPS	INFANTS	GRUPS
EBM LA GINESTA	8	1	26	2	40	2	74	5
EBM LA MARINA	8	1	26	2	40	2	74	5
EBM LA MUNTANYETA	8	1	26	2	40	2	74	5
EBM LA PINEDA	8	1	26	2	60	3	94	6
TOTALS CENTRES PÚBLICS	32	4	104	8	180	9	316	21
EL GANXET	4	1	8	1	24	2	36	4
EL NIU DELS PETITS			3	1	20	1	23	2
LOS PEQUEÑOS			12	1	12	1	24	2
EL PI DE L'SNOOPY			10	1	29	2	39	3
PAM I PIPA			15	1	32	2	47	3
CHIQUI TIN	8	1	34	3	33	2	75	6
PETONETS	8	1	12	1	20	1	40	3
TOTAL CENTRES PRIVATS	20	3	94	9	170	11	284	23
TOTALS PÚBLICS I PRIVATS	52	7	198	17	350	20	600	44

12.04.01.01. Gràfica alumnes 1r. Cicle d'educació infantil per escola bressol

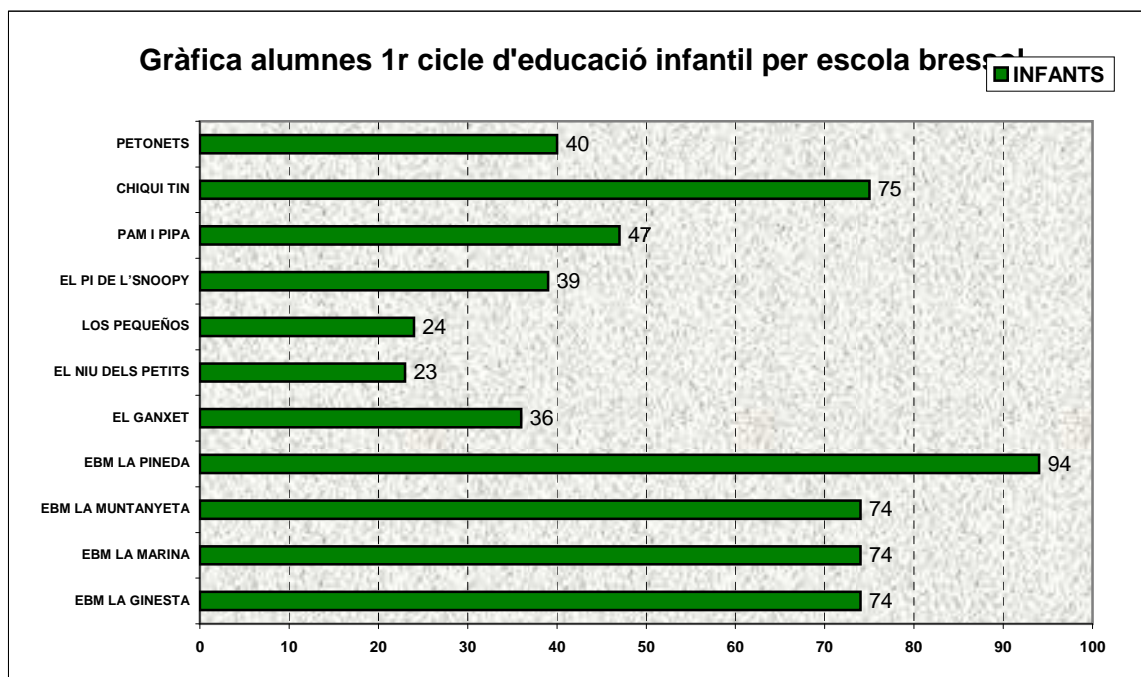

12.05.01

Formació d'adults

Alumnes Centre de Formació d'Adults Edelia Hernández Curs 2011-2012

	Grups	Alumnes
Proves Accè:	1	36
Proves Accès a cicles formatius de grau superior		
Matèries com	3	120
Matèries espe	0,5	20
Proves Accè:	1	35
Informàtica		
Nivell inicial	1	22
Nivell d'usuari	1	25
Llengua castellana		
Nivell inicial	2	54
Nivell bàsic	1	31
Llengua catalana		
Català, acollin	1	29
Llengua estrangera		
Anglès inicial	1	30
Anglès funcio	1	18
Cicle de formació instrumental		
Nivell I	2	47
Nivell II	1	22
Nivell III	1	24
Graduat Educació Secundària a distància		
Cicle d'educació secundària		
Graduat Educ	1	45
Graduat Educ	2	76
TOTAL	20,5	634

Font: Ajuntament de Viladecans. Departament d'Educació. Dades a 14/10/2011

12.06

Escola Oficial d'Idiomes Cursos 2011-2012

Idiomes	Grups	Alumnes	Sol·licituds
Anglès			
Nivell 1	2	60	523
Nivell 2	2	66	110
Nivell 3	2	62	108
Nivell 4	2	60	56
Nivell 5	2	60	39
	10	308	836
Francès			
Nivell 1	2	61	270
Nivell 2	2	59	27
Nivell 3	2	61	18
Nivell 4	1	23	13
Nivell 5	1	13	4
	8	217	332
TOTAL	28	525	1168

Font: Ajuntament de Viladecans. Departament d'Educació

Nota: A les dades de sol·licituds s'han comptabilitzat 1a i 2a opció a la vegada. Hi ha sol·licituds de 2a opció que entren en 1a a una altra EOI.

12.07

Ensenyament a Viladecans. Evolució aules i alumnes
2004-2011

Ensenyament	2004-2005		2005-2006		2006-2007		2007-2008		Núm. Centres
	Grups	Alumnes	Grups	Alumnes	Grups	Alumnes	Grups	Alumnes	
Educació Infantil									
Esc. bressol públiques							15	222	3
Esc. bressol privades							16	229	5
Total							31	451	8
Educació primària									
Centres Públics	141	3.422	143	3.540	152	3.651	156	3.828	10
Centres Concertats	72	1.796	72	1.808	172	1.779	72	1.769	4
Total	213	5.218	215	5.348	324	5.430	228	5.597	14
Educació secundària									
Instituts	78	2.174	80	2.206	82	2.104	80	2.131	4
Centres concertats	39	1.138	39	1.099	39	1.126	39	1.118	4
Total	117	3.312	119	3.305	121	3.230	119	3.249	8
Centre d'adults	10	657	10	614	10	504	12	483	-
									-
Total	340	9.187	344	9.267	455	9.164	390	9.780	30

Font: Ajuntament de Viladecans. Àrea de Serveis Personals. Departament d'educació.

Ensenyament	2008-2009			2009-2010			2010-2011		
	Grups	Alumnes	Núm. Centres	Grups	Alumnes	Núm. Centres	Grups	Alumnes	Núm. Centres
Educació Infantil									
Esc. bressol públiques	21	316	4	21	316	4	21	316	4
Esc. bressol privades	16	232	5	21	298	6	22	311	7
Total	37	548	9	42	614	10	43	627	11
Educació primària									
Centres Públics	159	4.067	11	179	4.266	11	187	4.552	12
Centres Concertats	72	1.791	5	72	1.783	5	72	1.805	5
Total	231	5.858	16	251	6.049	16	259	6.357	17
Educació secundària									
Instituts	87	2.337	4	97	2.564	4	90	2.510	4
Centres concertats	40	1.100	4	40	1.091	4	39	1.098	4
Total	127	3.437	8	137	3.655	8	129	3.608	8
Centre d'adults	16	416	-	19	559	-	19	636	-
Programes a centres educatius	-	-	-	-	-	-	-	-	-
Total	411	10.259	33	449	10.877	34	450	11.228	36

Font: Ajuntament de Viladecans. Àrea de Serveis Personals. Departament d'educació.

2011-2012			
Ensenyament	Grups	Alumnes	Núm. Centres
Educació Infantil			
Esc. bressol públiques	21	316	4
Esc. bressol privades	23	284	7
Total	44	600	11
Educació primària			
Centres Públics	198	4.803	12
Centres Concertats	270	6.599	5
Total	468	11.402	17
Educació secundària			
Instituts	87	2.486	4
Centres concertats	127	3.575	4
Total	214	6.061	8
Centre d'adults	20,5	264	
Programes a centres educatius			
Total	747	18.327	36

Font: Ajuntament de Viladecans. Àrea de Serveis Personals. Departament d'educació.

12.07.01

Gràfica Alumnes totals a Viladecans per curs escolar. 2004-2011

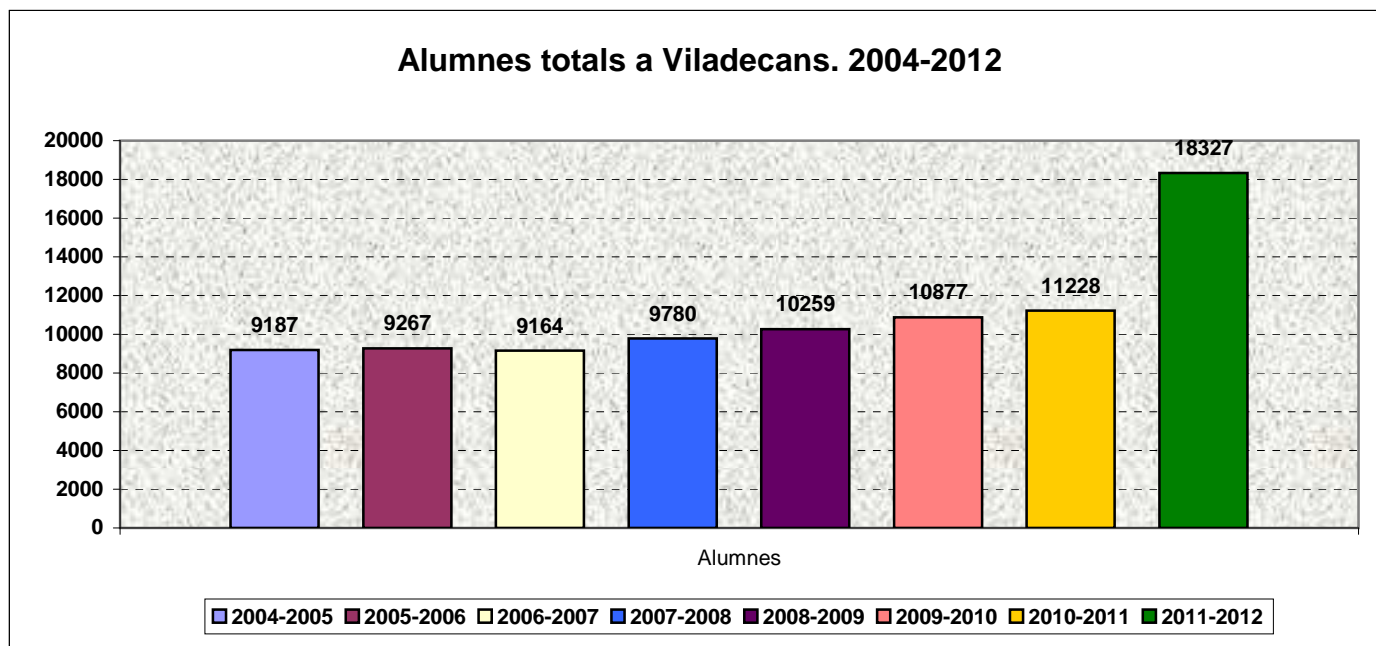

12.08 Personal docent

12.08.01 Personal Docent. Ensenyaments de règim general

2001-2010

	2001-2002	2002-2003	2003-2004	2004-2005	2005-2006	2006-2007	2007-2008	2008-2009	2009-2010
Sector Públic									
Exclusius d'infantil	58	59	63	71	98	106	119	125	137
Educació infantil i primària	148	149	152	153	159	196	209	223	227
Educació secundària	211	207	211	215	224	229	241	255	250
Educació primària i secundària									
Específics d'educació especial	10	10	12	12	20	20	19	19	
Sector Privat									
Exclusius d'infantil	49	48	54	59	55	61	60	61	67
Educació infantil i primària	73	74	74	75	78	83	81	83	81
Educació secundària	86	85	88	88	87	87	86	88	90
Educació primària i secundària	6	7	5	10	10	10	12	8	9
Específics d'educació especial									
Totals Sector Públic	427	425	438	451	501	551	588	622	614
Totals Sector Privat	214	214	221	232	230	241	239	240	247
Totals	641	639	659	683	731	792	827	862	861

Font: Ajuntament de Viladecans. Àrea de Serveis Personals. Departament d'educació.

12.08.02**Personal Docent. Ensenyaments de règim especial
2001-2010**

Sector Públic	2006-2007	2007-2008	2008-2009	2009-2010
Idiomes	3	5	6	6
Formació permanent d'adults			9	9
Totals	3	5	15	15

Font: Ajuntament de Viladecans. Àrea de Serveis Personals. Departament d'educació.

12.09.01

Dades d'acreditació.

2008-2011

	2008-2009	2009-2010	2010-2011
Alumnat			
Inici de curs	563	528	553
Final de curs	526	501	534
Acreditació			
Acreditats	80%	75%	74%
No acreditats	20%	25%	26%

Font: Ajuntament de Viladecans. Departament d'Educació.

12.09.01

Gràfic Dades d'acreditació.

2008-2011

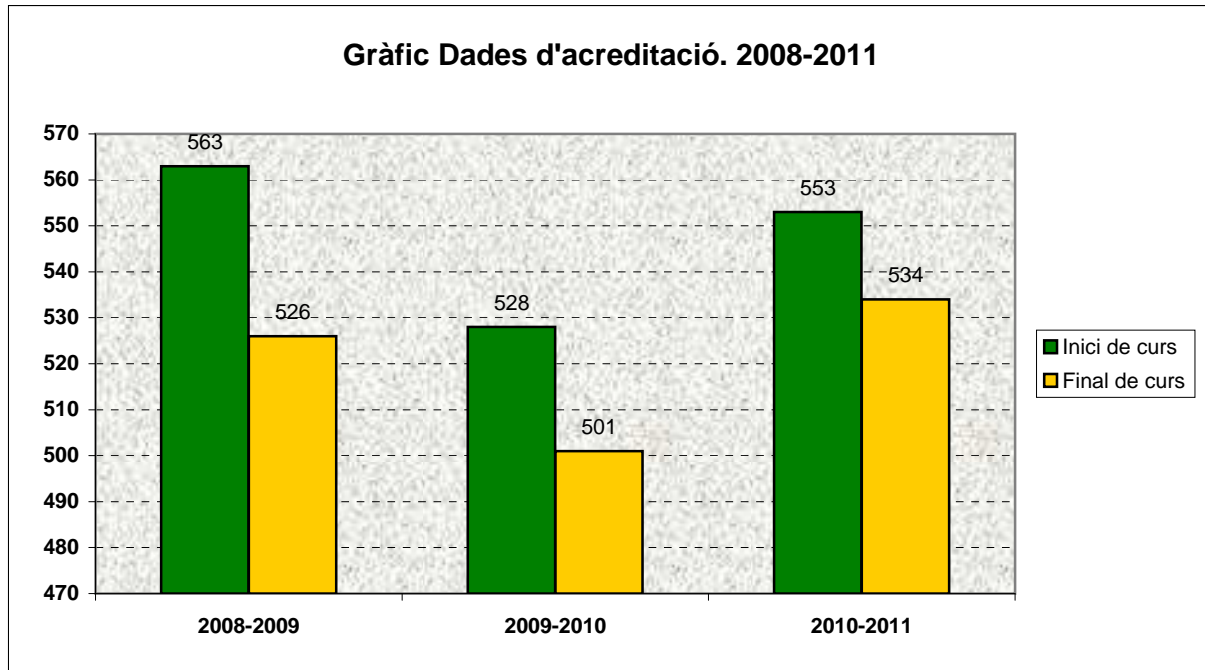

Font: Ajuntament de Viladecans. Departament d'Educació.



13. PROMOCIÓ ECONÒMICA

13.01.**Promoció Econòmica****Viladecans. Evolució 2003-2011**

PROMOCIÓ ECONÒMICA	2003	2004	2005	2006	2007	2008	2009	2010	2011
SERVEIS A LES EMPRESES									
Nombre d'accions amb empreses	648	670	723	864	885	937	725	621	625
Empreses col.lab. en programes	53	80	120	134	140	163	210	199	484
Import milers EUROS	199	144	215	281	299	312	363	255	222
SERVEIS D'OCUPACIÓ-CLUB DE FEINA									
Nombre d'accions	12.567	3.578	12.615	12.800	13.100	14.000	20.548	23.507	31214
Nombre d'usuaris ocupació	5.745	1.912	4.816	4.993	4655	5100	10.582	11.870	8335
Import milers EUROS	114	60	64	69	70	84	132	115	305
SERVEIS DE FORMACIÓ									
Nombre d'accions	39	28	12	13	12	15	54	59	97
Nombre d'usuaris formació	1.016	496	180	199	215	234	931	883	669
Import milers EUROS	148	238	254	268	263	298	647	301	608

Font: Ajuntament de Viladecans. Àrea d'Empreses, Innovació i Ocupació

13.01.01. Gràfica evolució dels usuaris per servei. 2003-2011

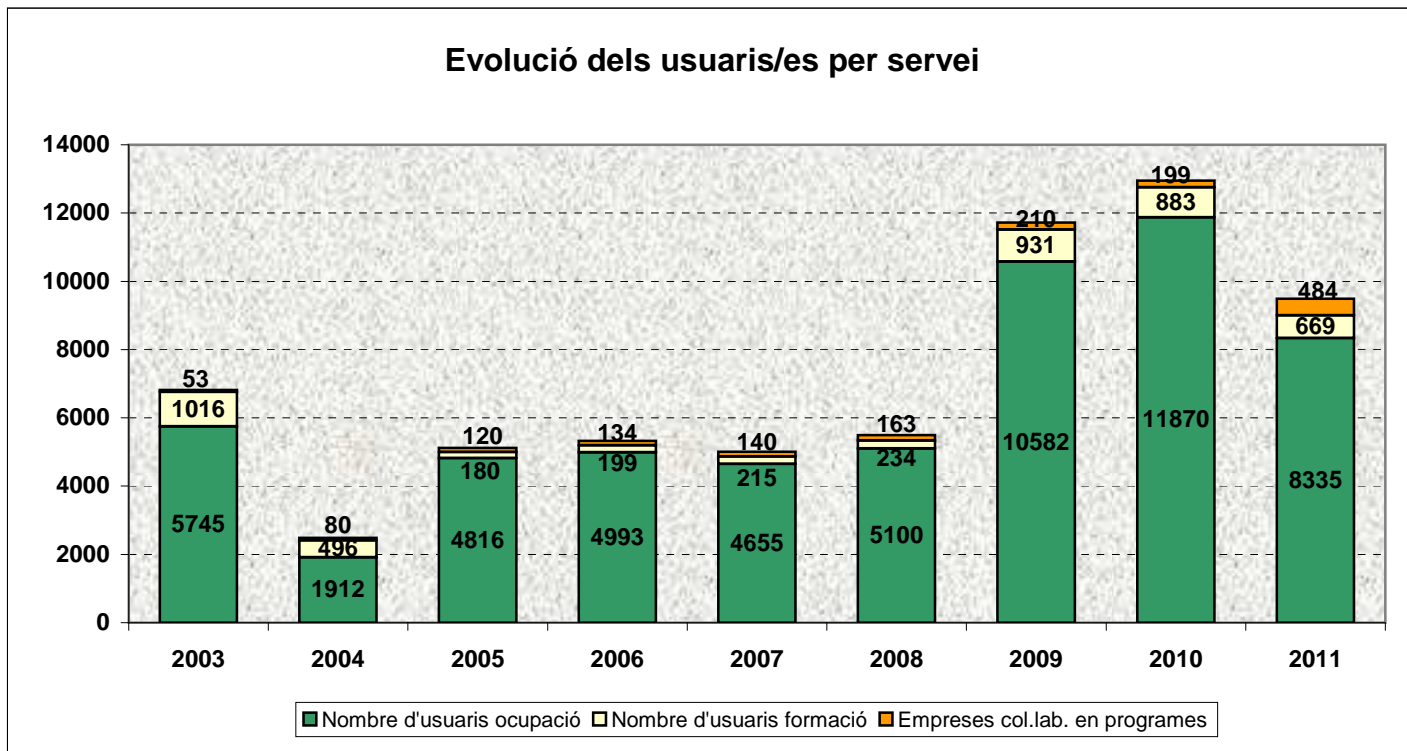



**13.02.01. Accions i persones participants per servei
Informació i foment de l'activitat econòmica. 2010-2011**

	2010	2011
Servei d'Informació		
Persones informades	2530	2190
Consultes ateses	2616	2206
Foment de l'activitat econòmica		
Serveis a l'empresa		
Empreses participants en accions de cooperació empresarial	57	60
Visites de prospecció a empreses	96	151
Empreses que han rebut assessorament empresarial	93	102
Subscripcions al Blog Viladecans Ciutat Empresarial	-	515
Visites al Blog Viladecans Ciutat Empresarial	7632	11317
Serveis a l'emprenedor/a		
Seminaris i tallers de generació d'idees i creació d'empreses	41	32
Estudiants participants en seminaris i tallers	695	671
Persones emprenedores que han rebut assessorament	338	352
Empreses creades	145	91
Llocs de treball generats	240	158
Servei de comerç		
Campanyes de promoció i dinamització comercial	14	11
Fires comercials locals	3	3
Expositors	216	194
Servei de Turisme		
Expositors Fira de Sant Isidre	218	218
Establiments Ruta de la tapa	18	20
Assistents Fira de la Tapa	-	700
Actes Turisme de Negocis	16	26

Font: Ajuntament de Viladecans. Àrea d'Empreses, Innovació i Ocupació

13.02.01.01. Gràfica Serveis a l'empresa 2010-2011

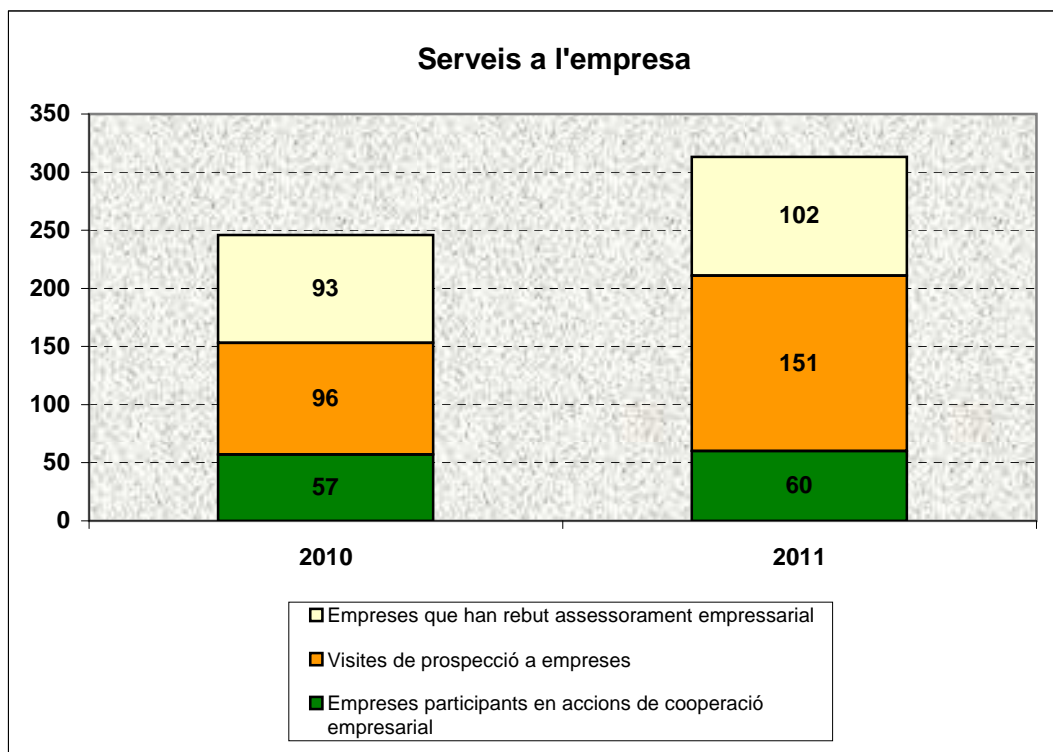

Font: Ajuntament de Viladecans. Àrea d'Empreses, Innovació i Ocupació

13.02.01.02. Gràfica Serveis a l'emprenedor 2010-2011

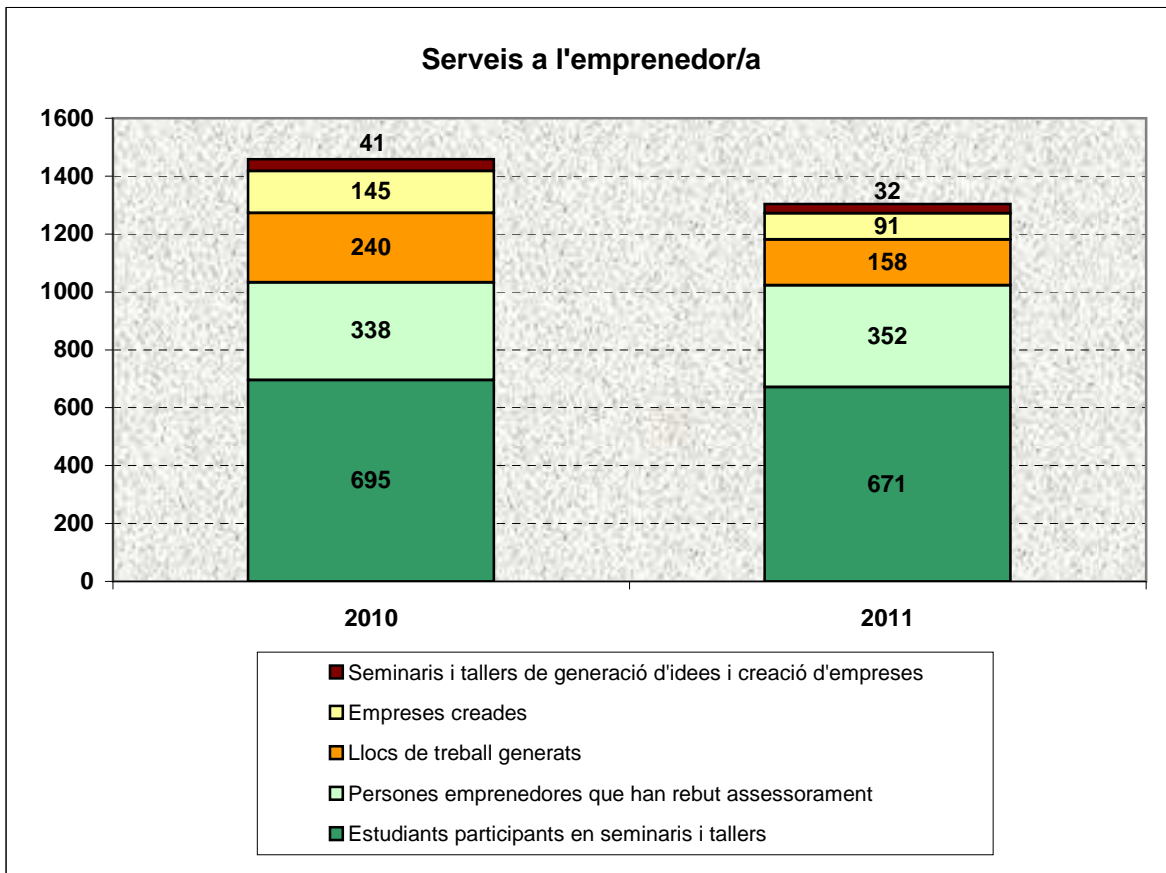

**13.02.02. Accions i persones participants per servei
Formació i ocupació. 2010-2011**

Serveis per la Formació i l'Ocupació	2010	2011
Orientació professional		
Persones ateses	400	400
Club de Feina		
Ofertes gestionades	324	316
Persones ateses	4839	4691
Persones donades d'alta a la borsa de treball	1912	1421
Persones que han trobat feina	765	790
Formació i treball per a joves		
Programes de qualificació professional inicial	5	5
Joves participants	72	72
Casa d'Oficis Ponent	20	20
Formació ocupacional		
Cursos	47	36
Persones participants	741	618
Persones que han trobat feina	294	93
Persones participants Aula Oberta (últim trimestre 2011)	627	66
Itineraris personalitzats d'inserció sociolaboral		
Itineraris d'acompanyament personalitzats	10	11
Persones participants	405	704
Dispositiu d'Inserció Sociolaboral Ponent		23
Formació contínua i de reciclatge		
Cursos	20	19
Persones participants	308	298
Tallers empresarials	27	21
Persones participants en tallers	311	221
Plans d'Ocupació		
Persones participants	169	64
Plans d'Ocupació Barris Sector Ponent i Montserratina	22	18

Font: Ajuntament de Viladecans. Àrea d'Empreses, Innovació i Ocupació

13.02.02.01. Gràfica accions i participants Club de Feina

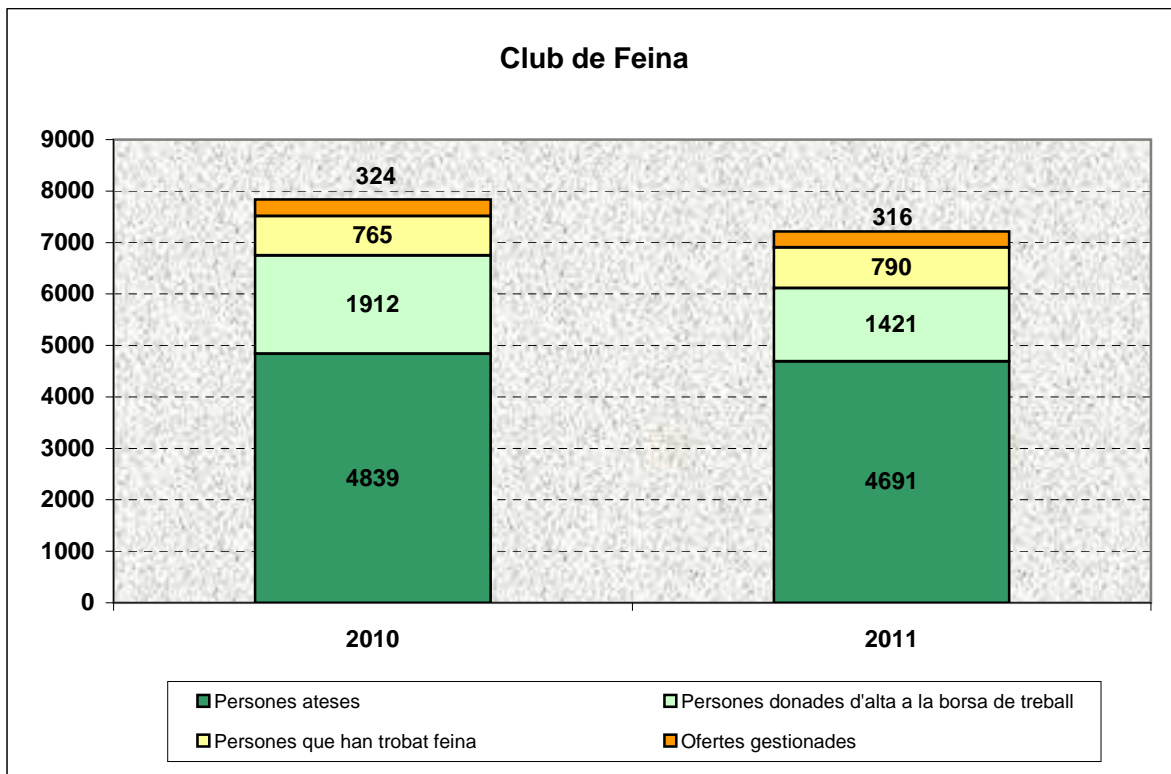

Font: Ajuntament de Viladecans. Àrea d'Empreses, Innovació i Ocupació

13.02.02.02. Gràfica accions i participants Formació ocupacional

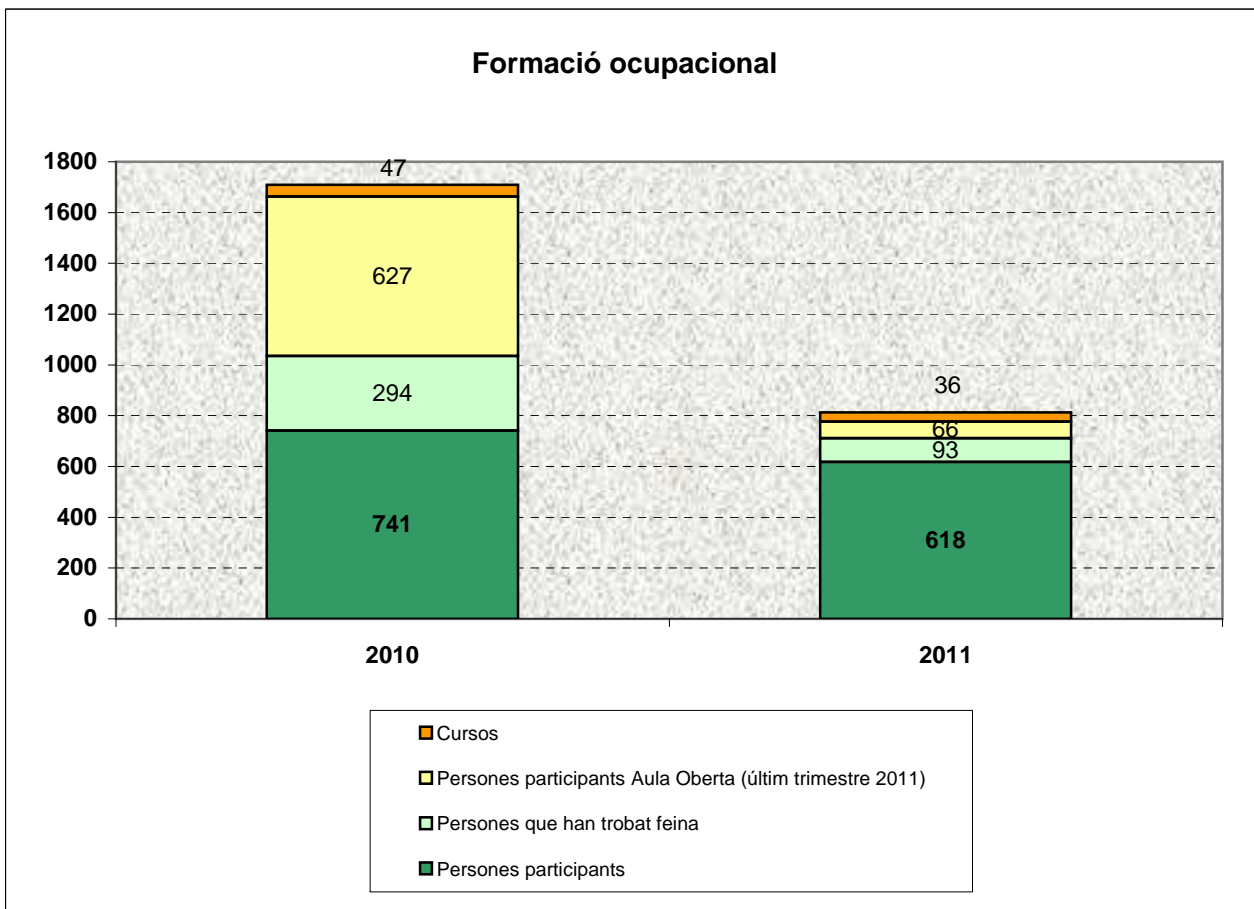

Font: Ajuntament de Viladecans. Àrea d'Empreses, Innovació i Ocupació

13.02.02.03. Gràfica accions i participants Formació contínua i reciclatge

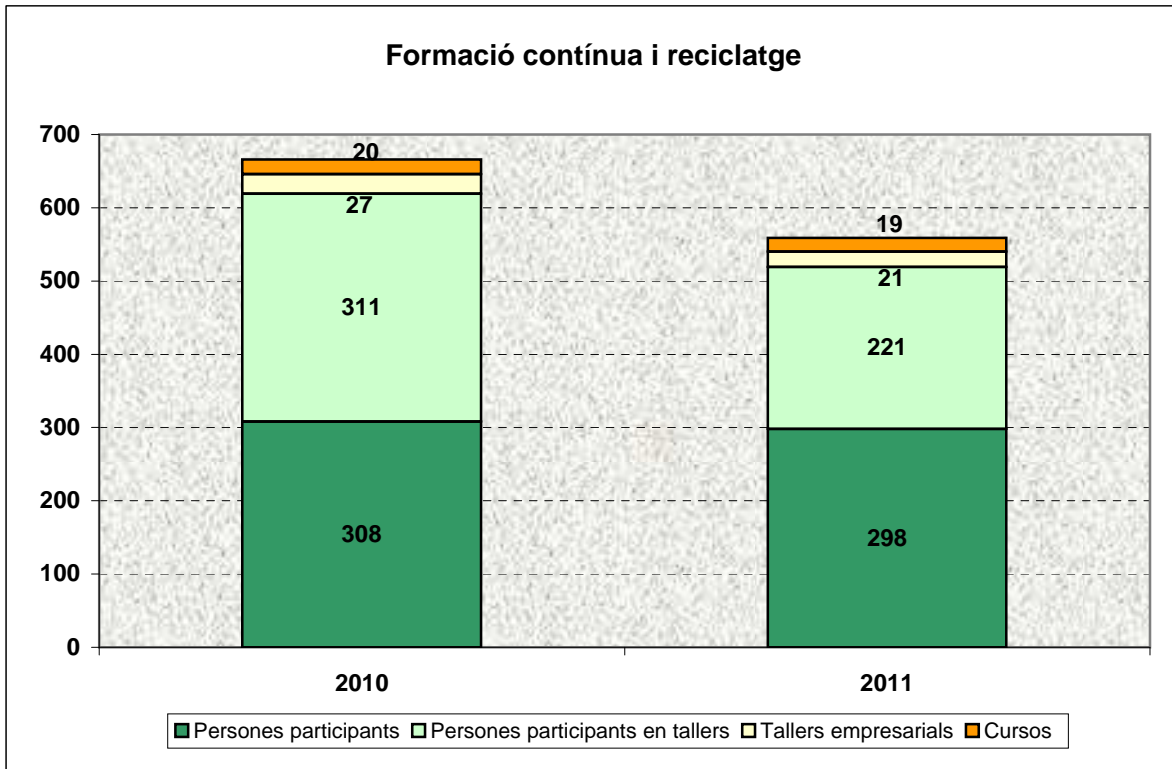

Font: Ajuntament de Viladecans. Àrea d'Empreses, Innovació i Ocupació



14. ASSOCIACIONISME

14.01**Persones associades a Viladecans per sector
2010-2011**

Sector associatiu	2010	2011
Ajuda mútua i defensa de drets	1.085	1.350
Cooperació	82	142
Cultura	2.835	3.185
Educació	5.756	5.730
Empresarials	493	542
Esports	3.060	2.911
Gent Gran	3.444	3.461
Joventut	432	501
Medi ambient	202	203
Territorial	4.692	4.688
Salut Pública i consum		8
Sindicals	1.127	0
TOTAL	22.081	22.721

Font: Ajuntament de Viladecans. Departament de Cultura i Comunitat. Dades a Febrer de 2012

14.01.01. Gràfica socis d'entitats per sector associatiu. 2011

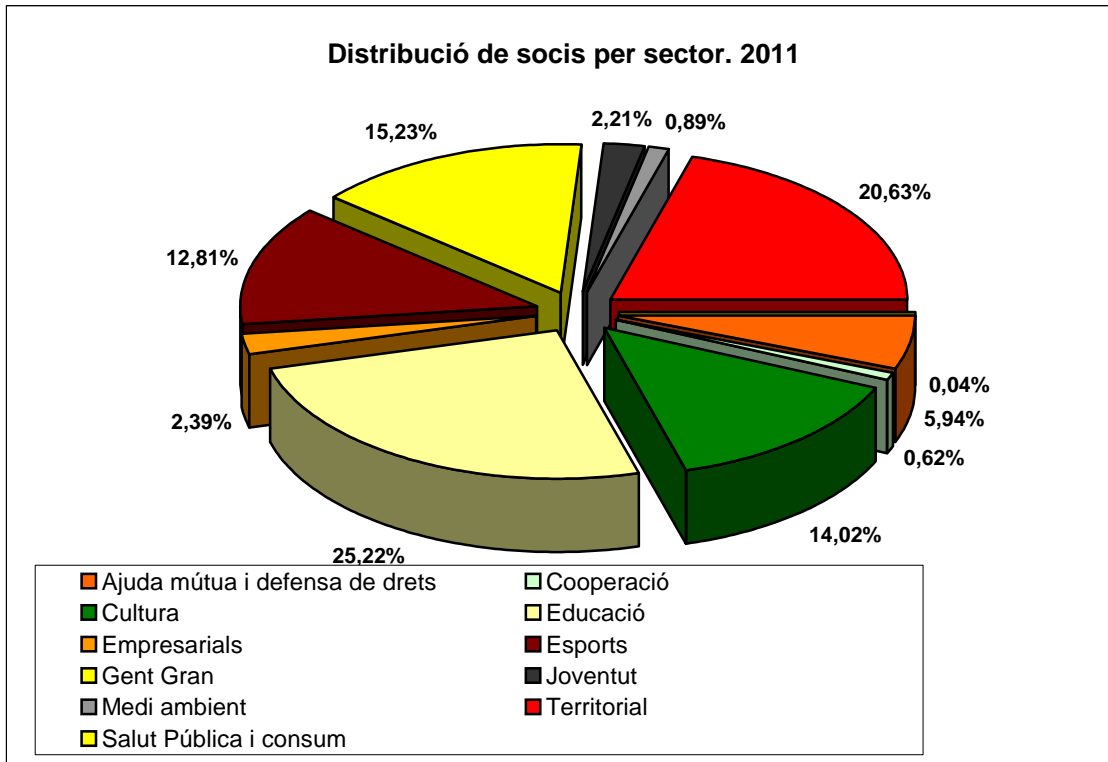

Font: Ajuntament de Viladecans. Departament de Cultura i Comunitat

14.02.**Entitats segons tipologia****2010-2011**

Tipus d'entitat	2010		2011	
	Total	%	Total	%
Associació	147	75,0	155	75,6
Club Esportiu	36	18,4	37	18,0
Federació	5	2,6	5	2,4
Fundació	4	2,0	4	2,0
Religiosa	2	1,0	3	1,5
Entitat iniciativa social	1	0,5	1	0,5
Sindicat	1	0,5	0	0,0
Total	196	100	205	100

Font: Ajuntament de Viladecans. Departament de Cultura i Comunitat

14.02.01.Gràfica entitats segons tipologia. 2011

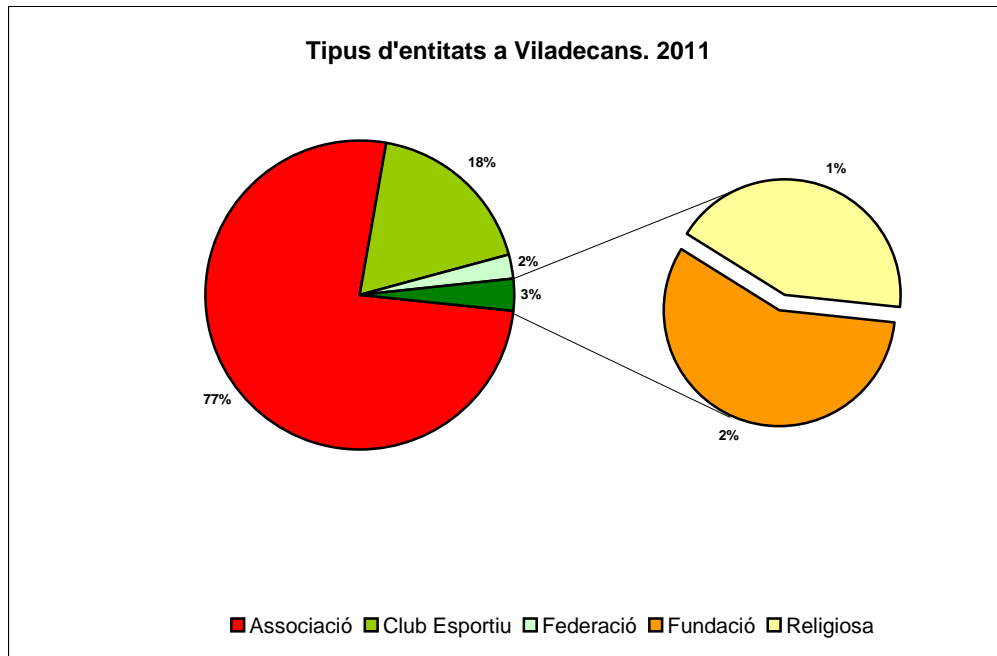

Font: Ajuntament de Viladecans. Departament de Cultura i Comunitat

14.03

Entitats per sector associatiu 2010-2011

SECTOR	2010		2011	
	Total	%	Total	%
Ajuda mútua i defensa drets	16	8,16	17	8,25
Cooperació	11	5,61	13	6,31
Cultura	45	22,96	44	21,36
Educació	27	13,78	30	14,56
Empresarials	8	4,08	8	3,88
Esports	47	23,98	49	23,79
Gent Gran	6	3,06	6	2,91
Joventut	18	9,18	20	9,71
Medi Ambient	2	1,02	2	0,97
Sindicals	1	0,51	0	0,00
Territorial	15	7,65	16	7,77
Salut Pública i consum			1	0,49
Total	196	100	206	100

Font: Ajuntament de Viladecans. Departament de Cultura i Comunitat

14.03.01. Gràfica nombre d'Entitats per sector. 2011

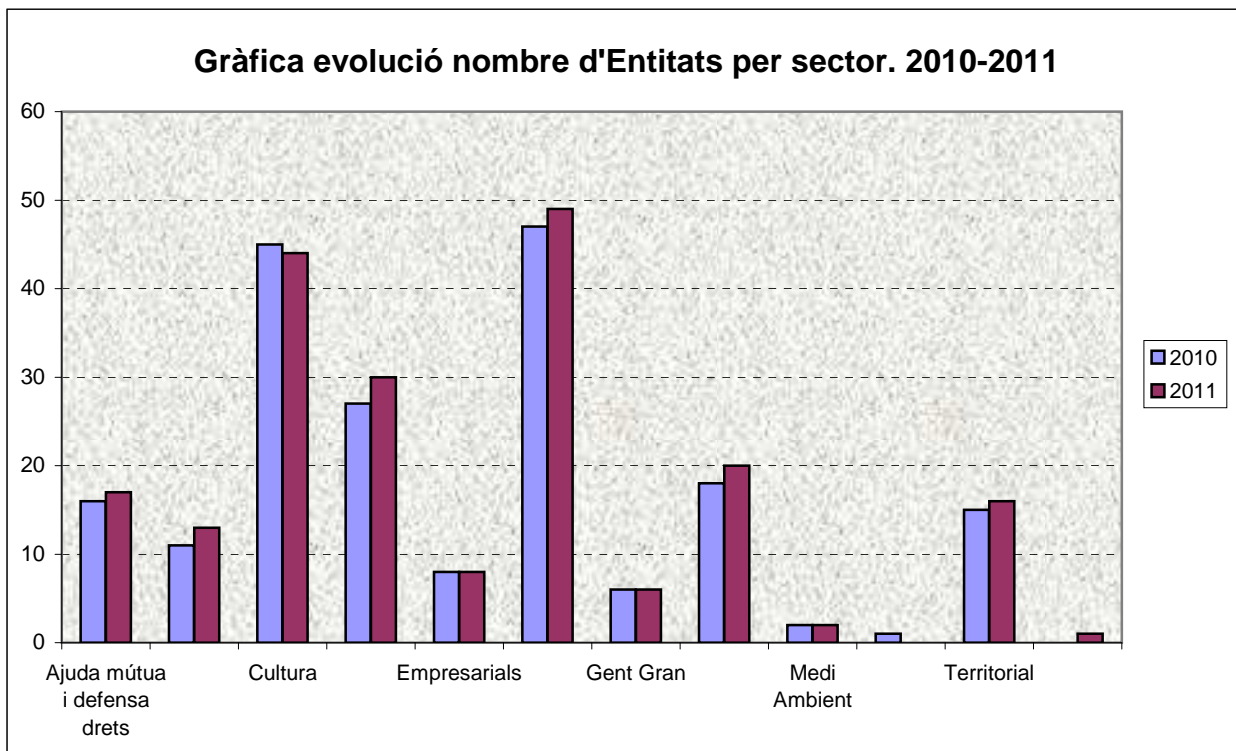

Font: Ajuntament de Viladecans. Departament de Cultura i Comunitat

14.04.

Evolució anual de la creació d'entitats amb estatut propi 1981-2011

Any	Entitats	%
1981	2	0,97
1982	1	0,48
1983	1	0,48
1987	1	0,48
1989	2	0,97
1991	2	0,97
1992	9	4,35
1993	1	0,48
1994	3	1,45
1995	5	2,42
1996	5	2,42
1997	13	6,28
1998	4	1,93
1999	7	3,38
2000	13	6,28
2001	12	5,80
2002	10	4,83
2003	18	8,70
2004	33	15,94
2005	12	5,80
2006	11	5,31
2007	10	4,83
2008	7	3,38
2009	8	3,86
2010	6	2,90
2011	11	5,31
Total	207	100

Font: Ajuntament de Viladecans. Departament de Cultura i Comunitat

14.04.01. Gràfica Evolució creació dels estatuts d' entitats

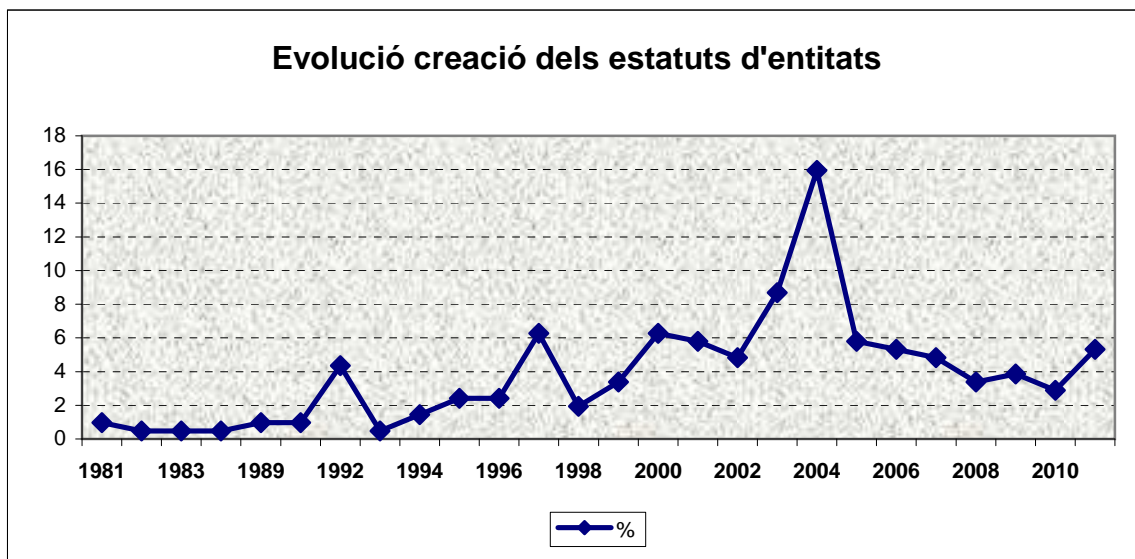

Font: Ajuntament de Viladecans. Departament de Cultura i Comunitat



15. HABITATGES, EDIFICIS i RENOVACIÓ URBANA

15.01.01**Habitatges per districtes i seccions estadístiques
2011**

Districte	Secció	Habitatges
1	1	512
	2	914
	3	933
	4	1.227
	5	303
	6	635
	7	475
	8	463
	9	473
	10	533
	11	591
	12	351
	13	419
	14	793
	15	293
Total Districte 1		8.915
2	1	537
	2	508
	3	684
	4	397
	5	349
	6	543
	7	536
	8	479
	9	572
	10	596
	11	364
	12	553
	13	560
	14	375
	15	694
	16	598
	17	616
	18	329
	19	304
	20	583
	21	421
	22	593
	23	366
	24	309
	25	663
	26	499
	27	349
	28	441
	29	758
Total Districte 2		14.576
Total Viladecans		23.491

Font: Padró Municipal d'Habitants. Dades provisionals, 31/12/2011

15.02.01**Habitatges per barris municipals
2011**

Codi	Barri	Habitatges
1	Barri Antic	1.413
2	L'Eixample Centre	4.562
3	La Montserratina	2.072
4	El Ginestar	2.433
5	La Torre-Roja-Camproví	2.294
6	Barri de Sales	2.219
7	Grup Sant Jordi	1.227
8	Can Sellarés	1.141
9	El Poblat Roca	912
10	Can Palmer-Can Batllori	1.267
11	L'Alba-Rosa-Can Guardiola	1.473
12	El Torrent Ballester	1.690
13	Mas Ratés	788
Total		23.491

Font: Padró Municipal d'Habitants, dades provisionals 31/12/2011

15.02.02.**Habitatges per Districtes de Participació Ciutadana
2011**

Districtes Participació Ciutadana		
1	Barri Antic	1.413
5	La Torre-Roja-Campreciós	2.294
6	Barri de Sales	2.219
7	Grup Sant Jordi	1.227
Total DPC 1		7.153
2	L'Eixample Centre	4.562
3	La Montserratina	2.072
4	El Ginestar	2.433
13	Mas Ratés	788
Total DPC 2		9.855
8	Can Sellarés	1.141
9	El Poblat Roca	912
10	Can Palmer-Can Batllori	1.267
11	L'Alba-Rosa-Can Guardiola	1.473
12	El Torrent Ballester	1.690
Total DPC 3		6.483
Total Municipal		23.491

Font: Padró Municipal d'Habitants, dades provisionals 31/12/2011

15.03.01**Evolució habitatges construïts de nova planta****1995 - 2011**

Any	Iniciats	Acabats		
		<i>Qualificacions definitives protecció oficial de promoció priv. D.G.A.H</i>	<i>Cèlules habilitat dels habitatges D.G.A.H</i>	<i>Certificats fin. D'obra col·legi aparelladors</i>
1995	688	0	377	340
1996	505	1	642	506
1997	572	136	329	472
1998	1496	0	429	556
1999	727	0	366	372
2000	1041	72	1020	1212
2001	573	40	680	764
2002	329	0	661	529
2003	472	0	461	397
2004	470	181	367	551
2005	492	0	272	267
2006	484	50	315	305
2007	144	0	314	352
2008	94	0	358	374
2009	18	0	353	345
2010	2	0	80	32
2011	52	0	30	11

Font: Fins l'any 2009, Departament de Medi Ambient i Habitatge

Font: Departament de Territori i Sostenibilitat. Secretaria d'Habitatge i Millora Urbana. Generalitat de Catalunya

15.03.01.01 Gràfica evolució habitatges iniciats i acabats. 1995-2011

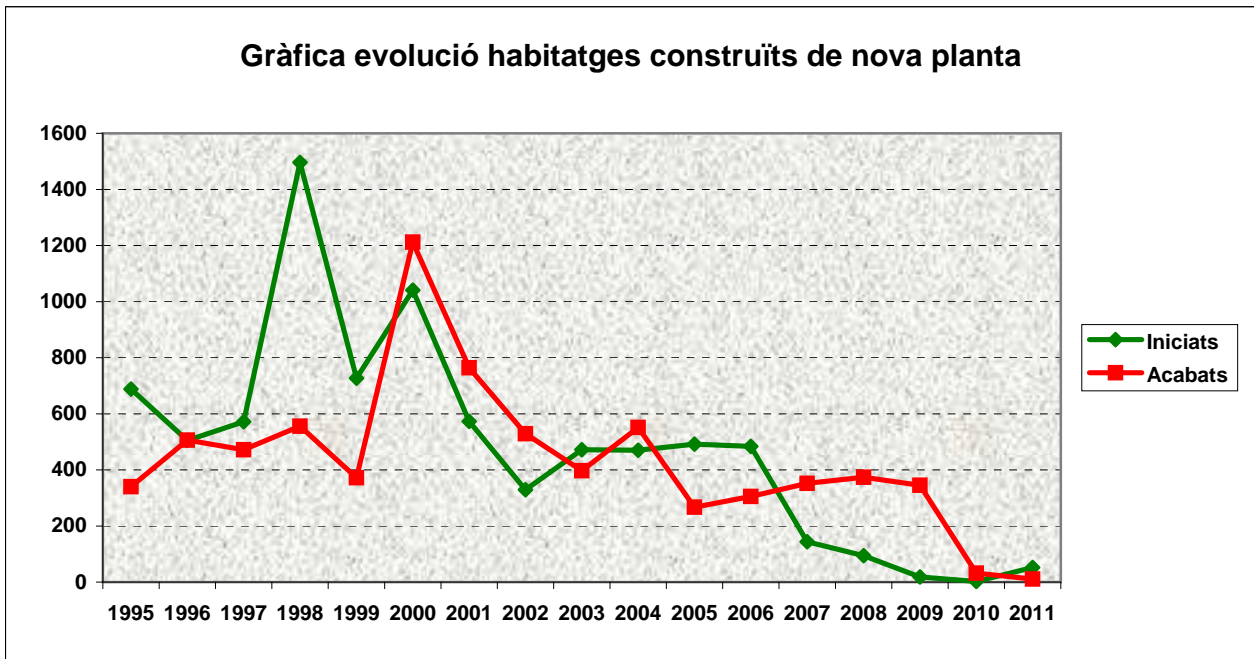

Font: Departament de Territori i Sostenibilitat. Secretaria d'Habitatge i Millora Urbana

15.03.02**Evolució habitatges segons superfície
2003-2011**

Any	Menors de 50 m²	De 50 a 80 m²	De 81 a 120 m²	De 120-150 m²	Més 150 m²	Totals
2003	1.534	8.111	8.099	2.235	2.235	22.098
2004	2.268	7.772	8.028	2.341	2.265	22.674
2005	1.512	8.147	8.833	2.636	2.443	23.571
2006*	268	5.572	10.439	3.523	3.564	23.366
2007	267	5.598	10.663	3.628	3.605	23.761
2008	311	5.594	10.784	3.655	3.581	23.925
2009	268	5.651	11.042	3.767	3.609	24.337
2010	268	6.152	10.879	3.991	3.676	24.966
2011	268	6.161	11.108	3.882	3.624	25.043

Font: Ajuntament de Viladecans. Àrea d'Economia i Gestió Interna. Gestió Tributària. Padrons fiscals (provisional)

* Dades Revisió Cadastral

15.03.02.01. Gràfica evolució habitatges segons superfície. 2003-2011

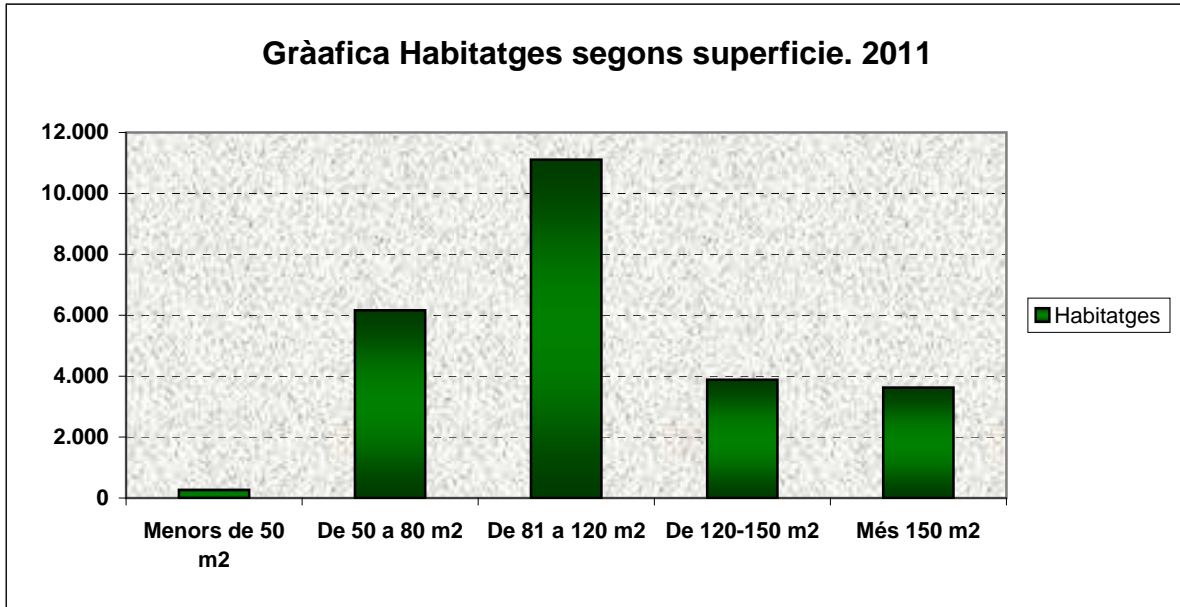

Font: Ajuntament de Viladecans. Àrea d'Economia i Gestió Interna. Gestió Tributària. Padrons fiscals (provisional)

15.03.03

Evolució d'habitatges per Barris i Districtes de participació ciutadana

DPC	Barris	Habitatges					
		2000	2001	2002	2003	2004	2005
1	1 Barri Antic	1.252	1.267	1.298	1.325	1.323	1.369
	5 La Torre-Roja-Camprociós	1.709	1.847	1.994	2.076	2.076	2.213
	6 Barri de Sales	1.365	1.337	1.361	1.377	1.375	1.536
	7 Grup Sant Jordi	513	683	806	901	901	974
Total Districte 1		4.839	5.134	5.459	5.679	5.675	6.092
2	2 L'Eixample Centre	4.162	4.155	4.172	4.204	4.203	4.336
	3 La Montserratina	1.863	1.856	1.838	1.872	1.872	1.956
	4 El Ginestar	1727	1732	1.760	1.994	1.994	2.310
	13 Mas Ratés	664	671	675	679	678	726
Total Districte 2		8.416	8.414	8.445	8.749	8.747	9.328
3	8 Can Sellarés	927	1.002	1.053	1.080	1.080	1.114
	9 El Poblat Roca	778	786	842	860	860	875
	10 Can Palmer-Can Batllori	1215	1226	1.227	1.237	1.237	1.245
	11 L'Alba-Rosa-Can Guardiola	772	889	998	1.117	1.116	1.345
12 El Torrent Ballester	1292	1414	1.462	1.511	1.510	1.622	
Total Districte 3		4.984	5.317	5.582	5.805	5.803	6.201
Total Viladecans		18.239	18.865	19.486	20.233	20.225	21.621

DPC	Barris	Habitatges					
		2006	2007	2008	2009	2010	2011
1	1 Barri Antic	1.367	1.386	1.391	1.397	1.409	1.413
	5 La Torre-Roja-Camprociós	2.246	2.250	2.266	2.266	2.276	2.294
	6 Barri de Sales	1.745	1.839	1.997	2.069	2.159	2.219
	7 Grup Sant Jordi	989	993	1.000	1.004	1.216	1.227
Total Districte 1		6.347	6.468	6.654	6.736	7.060	7.153
2	2 L'Eixample Centre	4.413	4.425	4.463	4.500	4.568	4.562
	3 La Montserratina	2.010	2.022	2.048	2.038	2.081	2.072
	4 El Ginestar	2.335	2.360	2.370	2.375	2.423	2.433
	13 Mas Ratés	743	761	762	765	780	788
Total Districte 2		9.501	9.568	9.643	9.678	9.852	9.855
3	8 Can Sellarés	1.128	1.129	1.138	1.141	1.140	1.141
	9 El Poblat Roca	896	903	907	908	906	912
	10 Can Palmer-Can Batllori	1.250	1.264	1.256	1.258	1.263	1.267
	11 L'Alba-Rosa-Can Guardiola	1.390	1.401	1.426	1.429	1.454	1.473
12 El Torrent Ballester	1.630	1.632	1.648	1.658	1.678	1.690	
Total Districte 3		6.294	6.329	6.375	6.394	6.441	6.483
Total Viladecans		22.142	22.365	22.672	22.808	23.353	23.491

DPC: Districte de Participació Ciutadana

Font: Padró Municipal d'Habitants. Dades Provisionals, 31/12/2011

15.03.03.01. Gràfica evolució dels habitatges per Districte de Participació i Barri 2000-2010

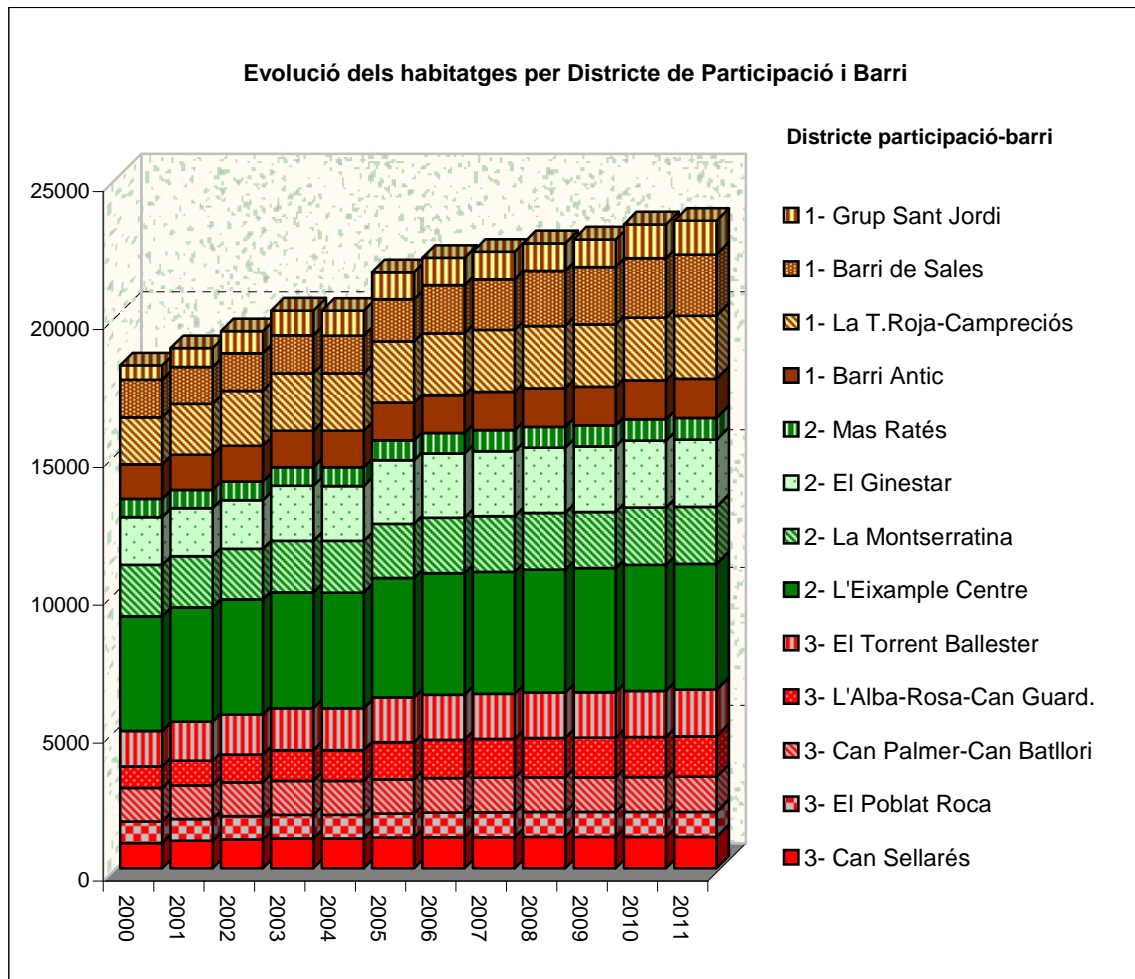

Font: Padró Municipal d'Habitants. Dades Provisionals, 31/12/2011

15.04

Edificis i habitatges ocupats i buits 2010 - 2011

Edificis i habitatges segons accés	2010	2011
Edificis d'habitatges	5.198	5.133
Altres edificis (industrials, etc)	408	503
Total edificis accessibles	5.606	5636
Solars	211	387
Total edificis per accés	5.817	6.023
Habitatges ocupats	23.036	23.005
Habitatges buits	1.684	1.961
Total Habitatges	24.720	24.966

Font: Ajuntament de Viladecans. Àrea d'Economia i Gestió Interna
Elaboració SIG amb dades IBI i PMH a l'1 de gener de l'any anterior. (provisionals)
Solars agrupació segons parcela urbanas sin construir

15.05.01

Renovació urbana municipal 2011

Accions	Total	%
Usuaris	6.987	75,54
Propietaris	2.162	23,37
Altres	101	1,09
Total	9.250	100

Font: Viurbana SPM. Oficina Local d'Habitatge.

15.05.02**Sol·licitants de pis i allotjats per edat
2011**

Grup d'edat	Sol·licitants	%	Allotjats	%
Entre 18 i 25	85	22,97	29	20,00
Entre 26 i 30	152	41,08	57	39,31
Entre 31 i 35	133	35,95	59	40,69
Total	370	100	145	100

Font: Viurbana SPM. Oficina Local d'Habitatge.

15.05.03.**Sol·licitants de pis i allotjats per sexe
2011**

Sexe	Sol·licitants	%	Allotjats	%
Dones	182	49,19	72	49,66
Homes	188	50,81	73	50,34
Total	370	100	145	100

Font: Viurbana SPM. Oficina Local d'Habitatge.

15.05.04**Sol·licitants de pis i allotjats segons ingressos
2011**

Ingressos €	Sol·licitants	%	Ingressos €	Allotjats	%
300 o menys	3	0,81	300 o menys	2	1,38
Entre 300 i 600	7	1,89	Entre 300 i 600		0,00
Entre 600 i 900	31	8,38	Entre 600 i 900	14	9,66
Entre 900 i 1200	73	19,73	Entre 900 i 1200	35	24,14
Més de 1200	256	69,19	Entre 1200 i 1500	39	26,90
			Més de 1500	55	37,93
Total	370			145	

Font: Viurbana SPM. Oficina Local d'Habitatge.

15.05.05**Nivell d'estudis sol·licitants de pis i allotjats
2011**

Nivell d'estudis	Sol·licitants	%	Allotjats	%
Graduat	95	25,68	31	21,38
Mitjans	150	40,54	69	47,59
Superiors	108	29,19	33	22,76
No reglats	7	1,89	5	3,45
No dades	10	2,70	7	4,83
Total	370	100	145	100

Font: Viurbana SPM. Oficina Local d'Habitatge.

15.05.06**Sol·licitants de pis i allotjats per situació laboral
2011**

Situació laboral	Sol·licitants	%	Allotjats	%
Aturat amb subsidi	6	1,62	1	0,69
Aturat sense Contracte	1	0,27		
eventual	39	10,54	23	15,68
Contracte fix	292	78,92	106	73,10
Treballador	9	2,43	7	4,83
Estudiant	1	0,27		
Altres	22	5,95	8	5,52
Total	370	100	145	100

Font: Viurbana SPM. Oficina Local d'Habitatge.

15.05.07**Sol·licitants de pis i allotjats per tipus d'unitat familiar
2011**

Unitat familiar	Sol·licitants	%	Allotjats	%
Persona sola	88	23,78	25	17,24
Parella	151	40,81	61	42,07
Matrimoni	35	9,46	12	8,28
Família	47	12,70	24	16,55
Amics	31	8,38	16	11,03
Família monoparenta				
I	16	4,32	7	4,83
Altres	2	0,54		
Total	370	100	145	100

Font: Viurbana SPM. Oficina Local d'Habitatge.

15.05.08**Habitatges captats, sol·licitats i llogats per nombre d'habitacions
2011**

Habitacions	Captats	%	Sol·licitats	%	Llogats	%
1	1	1,11	36	13,00	2	2,02
2	16	17,78	137	49,46	20	20,20
3	54	60,00	91	32,85	60	60,61
4	19	21,11	13	4,69	17	17,17
Total	90	100	277	100	99	100

Font: Viurbana SPM. Oficina Local d'Habitatge.

15.05.09**Habitatges captats, sol·licitats i llogats segons mobiliari
2011**

Mobiliari	Captats	%	Sol·licitats	%	Llogats	%
Buit	43	47,78	54	19,49	46	46,46
Semi -	15	16,67	15	5,42	17	17,17
Moblat	32	35,56	59	21,30	36	36,36
Indiferent			149	53,79		
Total	90	100	277	100	99	100

Font: Viurbana SPM. Oficina Local d'Habitatge.

15.05.08**Habitatges captats, sol·licitats i llogats per nombre d'habitacions
2011****15.05.10****Habitatges captats, sol·licitats i llogats per barri
2011**

Barri	Captats	%	Sol·licitats	%	Llogats	%
Barri Antic	8	8,89	6	2,17	5	5,05
L'Eixample Centre	25	27,78	16	5,78	32	32,32
Montserratina	11	12,12	10	3,61	12	12,12
El Ginestar	8	8,89	5	1,81	10	10,10
Torre-Roja-Campreciós	3	3,33	5	1,81	3	3,03
Barri de Sales	9	10,00	6	2,17	9	9,09
Grup Sant Jordi	4	4,44	2	0,72	2	2,02
Can Sellarés	1	1,11	1	0,36	2	2,02
El Poblat Roca	7	7,78	5	1,81	6	6,06
Can Palmer-Can Batllori	5	5,56	5	1,81	5	5,05
L'Alba-Rosa-Can Guardiola	2	2,22	2	0,72	2	2,02
El Torrent Ballester	6	6,67	11	3,97	10	10,10
Mas Ratés	1	1,11		0,00	1	1,01
Indiferent			203	73,29		
Total	90	100	277	100	99	100

Font: Viurbana SPM. Oficina Local d'Habitatge.

15.05.11**Habitatges captats, sol·licitats i llogats segons renda mensual
2011**

Renda Mensua	Captats	%	Sol·licitats	%	Llogats	%
Menys de 350	2	2,22	10	3,61	1	1,01
Entre 350 i 400	3	3,33	8	2,89	2	2,02
Entre 400 i 450	3	3,33	16	5,78	5	5,05
Entre 450 i 500	33	36,67	52	18,77	39	39,39
Entre 500 i 550	22	24,44	65	23,47	25	25,25
Entre 550 i 600	14	15,56	69	24,91	14	14,14
Entre 600 i 650	7	7,78	26	9,39	5	5,05
Més de 650	6	6,67	31	11,19	8	8,08
Total	90	100	277	100	99	100

Font: Viurbana SPM. Oficina Local d'Habitatge.

15.06
Evolució del preu de l'habitatge
Viladecans 1993-2011
Mercat Immobiliari

Any	(¹) Valor medio euros / m² (Nominal)
1993	631
1994	661
1995	721
1996	751
1997	787
1998	846
1999	932
2000	1.071
2001	1.131
2002	1.344
2003	1.614
2004	2.176
2005	2.513
2006	2.875
2007	3.064
2008	2.827
2009	2.730
2010	2.635
2011	2.517

Font: Sociedad de Tasación, SA

15.06.01

Gràfica evolució preu de l'habitatge. 1993-2011

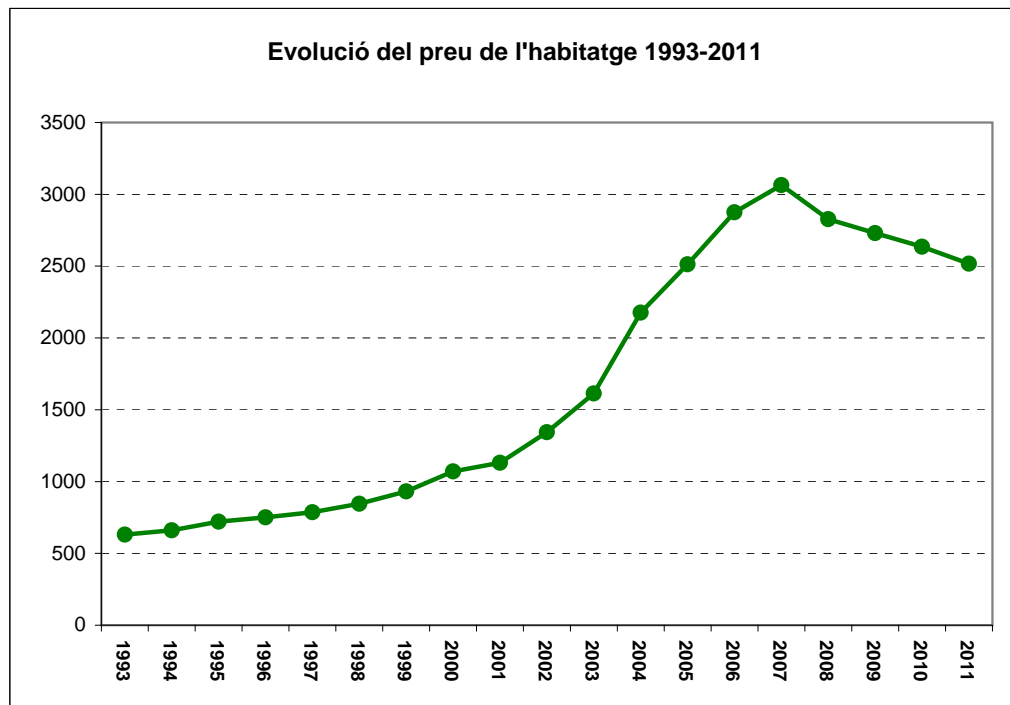

Font: Elaboració pròpia segons taula de Sociedad de Tasación, SA



16. ESPORTS

16.01.

Usuaris i usos de les instal·lacions esportives municipals

16.01.01

Usuaris per sistema d'accès Atrium Viladecans 2011

Usuaris	TOTAL
Abonaments	6.256
Cursetistes i campus	1.055
Programa natació escolar	2.981
Pagament d'entrada	10.401
Lloguer d'espais esportius	5.965
Esport federat	2.903
Total	29.561

Font: Empresa Municipal Viladecans Qualitat SPPM i Àrea de Serveis Personals. Departament d'Esports
Esport federat: Inclou BF Viladecans, Club Patí Viladecans, Club Natació Viladecans,
Club Beisbol Viladecans, Club Softbol Viladecans, Club Atletisme Viladecans, UD Viladecans,
Penya Blanc i Blava, UD Sector Montserratina, Club Rugby Sales i CF Viladecans

16.01.02

Tipus d'abonaments Atrium Viladecans 2011

Abonaments		Total	%
Per categoria	Adults	2488	54,47
	Juvenil	350	7,66
	Gent Gran	1150	25,18
	Familiar	580	12,7
Per modalitat	Franja horària	874	19,13
	Jornada completa	3694	80,87
Total		4568	100

Font: Empresa Municipal Viladecans Qualitat SPPM

16.01.

Usuaris i usos de les instal·lacions esportives municipals

16.01.02

Tipus d'abonaments Atrium Viladecans

2011

Abonaments		Total	%
Per categoria	Adults	2488	54,47
	Juvenil	350	7,66
	Gent Gran	1150	25,18
	Familiar	580	12,7
Per modalitat	Franja horària	874	19,13
	Jornada completa	3694	80,87
Total		4568	100

Font: Empresa Municipal Viladecans Qualitat SPPM

16.01.03

Usos de les instal·lacions per sistema d'accès Atrium Viladecans 2011

Sistema d'accès	Usos	%
Cursets de natació i campus	18.870	3,15
Programa natació escolar	49.863	8,31
Accès piscina per entrades	17.484	2,91
Accès a piscina d'abonats	73.802	12,30
Activitats físiques dirigides	43.497	7,25
Activitats aquàtiques dirigides	27.400	4,57
Fitness- musculació	120.485	20,08
Esport Federat	248.559	41,43
Total	599.960	100

Font: Empresa Municipal Viladecans Qualitat SPPM i Àrea de Serveis Personals. Departament d'Esports

16.01.04

Usos esport federat per instal·lació esportiva 2011

Instal·lació	Usos	%
Atrium Viladecans	52302	23,93
Estadi Municipal de Beisbol	24257	11,10
Camp Municipal de Futbol	69485	31,79
Camp de Futbol Torre Roja	72515	33,18
Total	218559	100

Font: Empresa Municipal Viladecans Qualitat SPPM i Àrea de Serveis Personals. Departament d'Esports

16.02.

Participació en activitats esportives municipals

16.02.01

Participants en activitats puntuals

2009-2011

Activitat	2009	2010	2011	Total
Bicicletada		2300	2.100	4400
Cursa popular	628	618	799	2045
Cross escolar		442	452	894
3x3 Basquet	21	23	71	115
Campus d'estiu	125	107	83	315
Total	774	3490	3505	7769

Font: Ajuntament de Viladecans. Departament d'esports

16.02.02**Participants en Jocs Escolars per modalitat esportiva
2008-2011**

Activitat	2008-2009			2009-2010		
	Masculí	Femení	Total	Masculí	Femení	Total
Aeròbic	51	127	178	25	95	120
Cross	12	10	22	12	8	20
Badminton	40	72	112	87	63	150
Bitlles catalanes			0	10	3	13
Atletisme	11	4	15	8	6	14
Escacs	13	2	15	9	2	11
Futbol	284	9	293	431	4	435
Gimnàstica rítmica		135	135		162	162
Bàsquet	82	28	110	92	57	149
Futbol sala	83	17	100	78	1	79
Natació	87	85	172	58	49	107
Patinatge	21	104	125	15	138	153
Tenis taula	35	1	36	27	8	35
Voleibol	8	32	40	1	24	25
Multiesport	98	28	126	29	41	70

Activitat	2010-2011		
	Masculí	Femení	Total
Aeròbic	21	120	141
Cross	16	10	26
Badminton	26	20	46
Bitlles catalanes	36	1	37
Atletisme	14	7	21
Escacs	6	1	7
Futbol	723	26	749
Gimnàstica rítmica	0	147	147
Bàsquet	145	52	197
Futbol sala	37	70	107
Natació	89	95	184
Patinatge	36	114	150
Tenis taula			0
Voleibol		23	23
Multiesport			0

Font: Ajuntament de Viladecans. Departament d'esports

16.02.03

Participants en Jocs Escolars per categories 2008-2011

Categoria	2008 - 2009			2009 - 2010		
	Masculí	Femení	Total	Masculí	Femení	Total
Promeses	125	102	227	92	79	171
Pre-Benjamí	235	167	402	282	185	467
Benjamí	166	121	287	217	141	358
Aleví	150	98	248	118	120	238
Infantil	74	79	153	75	80	155
Cadet	45	40	85	67	42	109
Juvenil	30	7	37	21	11	32

Categoria	2010 - 2011		
	Masculí	Femení	Total
Promeses	205	110	315
Pre-Benjamí	400	207	607
Benjamí	266	164	430
Aleví	168	126	294
Infantil	61	65	126
Cadet	27	21	48
Juvenil	9	6	15

Font: Ajuntament de Viladecans. Departament d'esports

16.02.04**Participants en Jocs Escolars per escola i Club esportiu
2008-2011**

Escola- Club	2008 - 2009	2009 - 2010	2010-2011
AMPA Dr. Fleming	20	0	4
AMPA Amat Targa	28	97	60
AMPA Àngela Roca	84	45	56
AMPA Can Palmer	52	25	86
AMPA Garrofer	119	220	196
AMPA Dr. Trueta	50	12	15
AMPA Montserratina	89	71	81
AMPA Pau Casals	79	115	172
AMPA Marta Mata	24	35	130
AMPA Miquel Martí i Pol	28	0	37
Club Atletisme Viladecans	18	34	47
Club Patí Viladecans	25	84	52
IES Sales	169	217	84
IES Torre Roja	109	60	14
Col·legi Sant Gabriel	1	8	46
Col·legi Goar	60	140	93
Col·legi Teide	0	10	29
Col·legi Sagrada Família	0	36	35
C.Bàsquet Viladecans & Sant Gabriel	46	43	20
Club Gimnàstica Rítmica Viladecans	60	92	90
Club Natació Viladecans	0	33	27
Club U.D. Sector Montserratina	21	62	11
Club U.D. Viladecans	110	186	155
Club Patinatge Artístic	8	18	183
C. Bàsquet Femení Viladecans Esport	25	45	78

Font: Ajuntament de Viladecans. Departament d'esports

16.03. Equipaments esportius

16.03.01.

Pistes poliesportives

Pistes poliesportives	Modalitat	Núm.Instal·lacions	Espais esportius	m ²
En CEIPs				
CEIP Can Palmer	1 POL-2 (40x20)	1	2	800
CEIP Pau Casals	2 POL-2 (40x20)	1	4	1.600
CEIP Montserratina	1 POL-3 (47x32)	1	3	1504
CEIP Angela Roca 1	1 POL-2 (40x20)	1	2	800
CEIP Angela Roca 2	1 POL-1 (32x18)	1	1	576
CEIP Dr. Ferro	1 POL-1 (35x18)	1	1	280
CEIP Amat Targa	2 POL-2 (40x20)	1	4	1.600
CEIP Trueta	2 POL-2 (40x20)	1	4	1.600
CEIP Fleming	1 POL-1 (35x18)	1	1	280
CEIP Marta Mata				
CEIP Miquel Martí Pol				
Total en CEIPS		9	22	9.040
En escoles				
Escola GOAR	1 POL-2 (40x20)	1	2	800
Total en escoles		1	2	800
En IES				
IES Sales	1 POL-1 (38x18)	1	1	684
IES J. Mestres Busquets	1 POL-1 (38x20)	1	3	1.560
IES Miramar	1 POL-1 (36x18)	1	1	648
IES Torre-Roja	1 POL-1 (36x18)	1	1	648
Total en IES		4	6	3.540
En equipaments i espais públics				
Can Sellares	1 POL-2 (40x20)	1	3	1.280
Total en equipaments i espais públics		1	3	1.280
Total pistes poliesportives		14	31	13.860

Font: Àrea de Serveis Personals. Departament d'Esports

16.03.02.**Pavellons poliesportius**

Pavellons poliesportius	Modalitat	Núm.Instal·lacions	Espais esportius	m²
En escoles				
Escola Modolell	PAV-2 (44x22m)	1	2	968
Total en escoles		1	2	968
En equipaments i espais públics				
Pavelló Montserratina	PAV-1 (28x15m)	1	3	420
Atrium	PAV-3 (45x27m)	1	3	1.215
Municipal Del Centre	PAV-3 (45x27m)	1	3	1.215
Total en equipaments i espais públics		3	9	2.850
Total pavellons poliesportius		4	11	3.818

Font: Àrea de Serveis Personals. Departament d'Esports

16.03.03.**Sales esportives**

Sales Esportives	Modalitat	Núm.Instal·lacions	Espais esportius	m²
En CEIPs				
CEIP Pau Casals	SAL-1 (15x10m)	1	1	150
CEIP Montserratina	SAL-1 (18X11m)	1	1	198
CEIP Dr. Ferro	SAL-2 (18x14m)	1	2	280
CEIP Fleming	SAL-2 (20x14m)	1	2	280
CEIP Marta Mata				
Total en CEIPS		4	6	908
En IES				
IES Sales	SAL-1	1	1	150
IES J. Mestres Busquets	SAL-1	1	1	150
IES Miramar	SAL-2	1	2	140
IES Torre-roja	SAL-1	1	1	140
Total en IES		4	5	580
Total sales esportives		8	11	1.488

Font: Àrea de Serveis Personals. Departament d'Esports

16.03.04.**Camps de futbol**

Camps de futbol	Modalitat	Núm.Instal·lacions	Espais esportius	m²
En escoles				
Escola Modolell	CAM-1 (90x45m)	1	1	4.050
Total en escoles		1	1	4.050
En IES				
IES Sales	CAM-1 (92x35m)	1	1	4.876
Total en IES		1	1	4.876
En equipaments i espais públics				
Can Sellares	CAM-1 (95x55m)	1	1	5.225
Torre-roja	CAM-1 (90x55m)	1	1	4.950
Municipal	CAM-2 (108x69)	1	2	6.804
Total en equipaments i espais públics		3	4	16.979
Total camps de futbol		5	6	25.905

Font: Àrea de Serveis Personals. Departament d'Esports

Dades corresponents a 2008

16.03.05.**Piscines cobertes**

Piscines cobertes	Modalitat	Núm.Instal·lacions	Espais esportius	m²
En espais i equipaments públics				
Atrium	PCO-2 (12,5x	1	2	512
Total en espais i equipaments públics		1	2	512
Total piscines cobertes		1	2	512

Font: Àrea de Serveis Personals. Departament d'Esports

16.03.05.
Piscines cobertes

16.03.06.
Espais de raqueta

Espais de raqueta	Núm.Instal·lacions	Espais esportius	m²
En espais i equipaments públics			
Atrium 2 pistes de pa	1	2	400
Total en espais i equipaments públics	1	2	400
Total espais de raqueta	1	2	400

Font: Àrea de Serveis Personals. Departament d'Esports
Dades corresponents a 2008



17. IGUALTAT. JOVES. GENT GRAN

17.01

Polítiques d'Igualtat

Atenció psicològica i jurídica individualitzada a dones per edat

Edat	2007	2008		2009	2010	2011
Menor 30	8	9	Menys de 35 anys	64	15	26
31-40	12	12	35 - 45 anys	70	31	19
41-50	4	10	45 - 55 anys	35	11	15
51-60	8	9	55 - 65 anys	17	22	8
Més de 60	4	9	Més de 65 anys	6	8	3
			Sense dades	12	12	1
Total	36	49		204	99	72

Font: Ajuntament de Viladecans. Departament Polítiques d'igualtat home-dona

17.01.01. Gràfica atenció a la dona per edat. 2010-2011

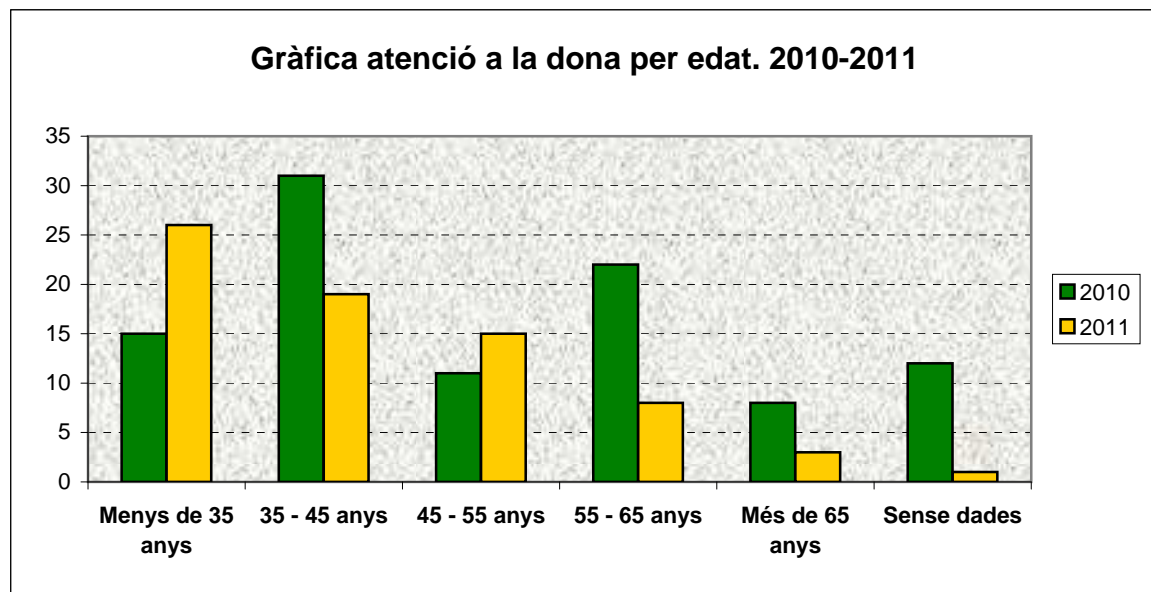

Font: Ajuntament de Viladecans. Departament Polítiques d'igualtat home-dona

17.02. Estadístiques Pla Jove

17.02.01

Punt d'Informació Juvenil

2005-2011

	2005	2006	2007	2008	2009	2010	2011
Usuaris	1724	1882	1347	1234	1223	1596	1728
Consultes	2251	2400	1681	1652	1610	2011	2137
Tràmits	105	128	84	83	81	86	141
Oferta Serveis	230	364	319	256	262	460	352

Font: Ajuntament de Viladecans. Departament de Polítiques d'Igualtat. Pla Jove

17.02.02

Usuaris Punt d'Informació Juvenil per sexe
2005-2011

Mes	2005		2006		2007		2008	
	H	D	H	D	H	D	H	D
Gener	49	90	59	81	56	82	24	36
Febrer	41	108	49	92	32	80	29	59
Març	39	48	64	176	54	98	40	46
Abril	51	152	43	103	51	89	52	105
Maig	50	112	58	139	85	136	56	111
Juny	59	81	64	105	79	122	45	91
Juliol	58	85	66	122	45	108	35	73
Agost	31	44	0	0	0	0	0	0
Setembre	62	152	56	139	48	86	24	96
Octubre	33	121	48	137	20	33	45	94
Novembre	54	124	49	130	5	20	33	67
Desembre	22	58	39	63	5	13	20	53
Total anual	549	1175	595	1287	480	867	403	831

Mes	2009		2010		2011	
	H	D	H	D	H	D
Gener	21	85	55	60	48	75
Febrer	19	57	22	64	32	83
Març	40	46	40	80	58	102
Abril	52	105	63	98	59	117
Maig	56	111	85	135	73	138
Juny	45	91	76	131	91	138
Juliol	35	73	33	96	49	79
Agost	0	0	0	0	0	0
Setembre	24	96	54	127	73	117
Octubre	24	70	33	121	55	103
Novembre	33	67	45	98	61	89
Desembre	20	53	22	58	34	54
Total anual	369	854	528	1068	633	1095

Font: Ajuntament de Viladecans. Departament de Politiques d'Igualtat. Pla Jove

17.02.03**Tipologia de consultes al Punt d'Informació Juvenil****2011**

Mes	Ensy.	Treball	Viatges	Ll.i cultura	Salut	Habitatge	Particip.	Altres	Total
Gener	93	22	13	8	1	1	6	1	145
Febrer	93	15	15	12	0	2	6	0	143
Març	129	22	29	9	2	1	0	0	192
Abril	145	23	20	11	3	10	5	1	218
Maig	165	23	47	14	3	3	7	3	265
Juny	143	47	45	48	1	2	11	2	299
Juliol	85	8	32	21	0	0	6	0	152
Setembre	130	21	14	83	2	1	1	0	252
Octubre	108	21	12	48	4	1	3	0	197
Novembre	96	9	11	43	5	3	7	0	174
Desembre	52	3	6	30	1	8	0	0	100
Total Any	1239	214	244	327	22	32	52	7	2137

Font: Ajuntament de Viladecans. Departament de Polítiques d'Igualtat. Pla Jove

Ensy.: Ensenyament

Ll.i cultura: Lleure i cultura

Particip.: Participació ciutadana i associacionisme

17.02.04**Consultes en el Punt d'Informació als IES per sexe****Curs 2010-2011**

IES Mes/sexe	IES Miramar		IES Mestres		IES Torre Roja		IES Sales		Total		
	H	D	H	D	H	D	H	D	H	D	
Octubre											
Novembre	1a fase	32	45	35	47	33	36	33	48	133	176
Desembre											
Gener											
Febrer	2a fase	59	72	75	82	55	61	57	66	246	281
Març											
Abril											
Maig	3a fase	23	31	17	24	10	17	20	27	70	99
Juny											
Total		114	148	127	153	98	114	110	141	449	556

Font: Ajuntament de Viladecans. Departament de Polítiques d'Igualtat. Pla Jove

17.02.05

Usuaris Aules d'Estudi. 2011

Curs 2011

	2011
Gener	1733
Maig	1193
Juny	1330
Total	4256

Font: Ajuntament de Viladecans. Departament de Polítiques d'Igualtat. Pla Jove

17.02.05.01 Gràfica Usuaris Aules d'Estudi. 2011

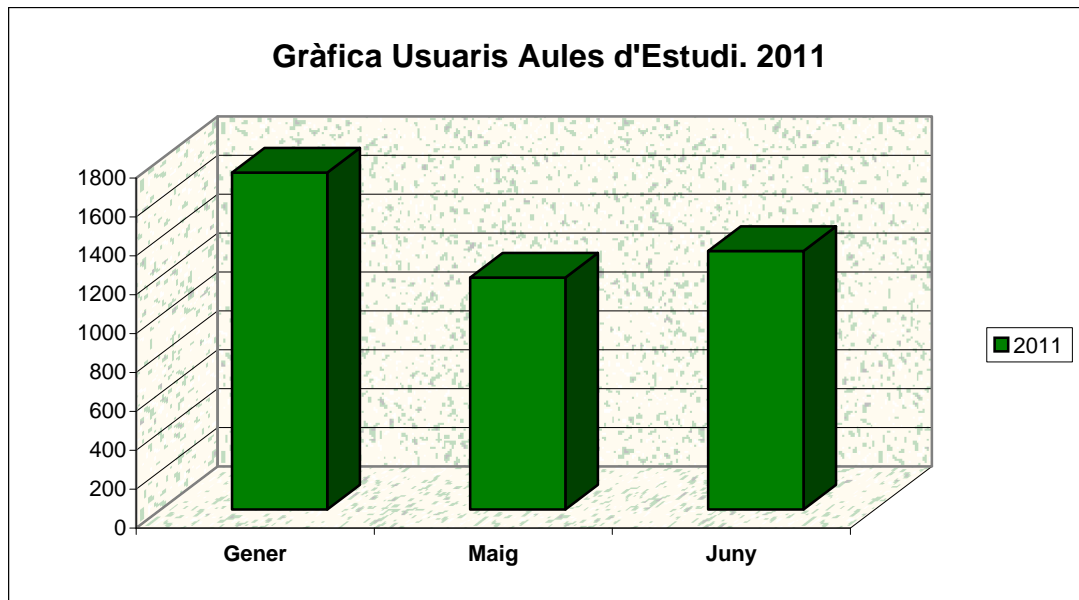

17.03. Gent Gran

17.03.01.

Nombre de socis en els Casals de gent gran 2005-2011

Casal	2005	2006	2007	2008	2010	2011
Associació de Pensionistes i Jubilats Montserratina			765	820	685	654
Associació de gent Gran Can Pastera	385	467	573	660	817	808
Club de Pensionistes i Jubilats Alba-rosa	600	632	631	652	629	527
Associació de Jubilats Barri Sales		103	192	268	379	411
Casal d'avis Torre Roja	741	758	723	700		556
Associació de Pensionistes i Jubilats Viladecans					595	585
Total	1.726	1.960	2.884	3.100	3.105	3.541

Font: Ajuntament de Viladecans. Departament Polítiques d'Igualtat dona-home

Nota: No tenim dades del 2009

17.03.02.**Participació en activitats de gent gran
2005-2011**

Activitats	2005	2006	2007	2008	2010	2011
Gimnàstica-natació	235	246	155	137	64	89
Taller internet	22	22	35	39	60	60
Alfabetització Alba-Rosa	16	20	16	15		12
Alfabetització Montserratina	13	7	7	12		7
Taller alfabetització					49	31
Tallers de memòria	11	14	10	10	25	12
Concurs literari	23	18	32	32	33	28
Intercanvis	33	30	28	35	67	97
Marxa Gent gran	110	140	110	120	115	150
Sopar setmana Gent gran	566	839	1100	1350	1264	1260
Excursió setmana gent gran	198	163	244	318	178	168
Exposició fotogràfica setmana gent gran	31	35	25	24	43	43
Cloenda esport setmana gent gran	98	180	150	194	182	182
Noces d'or			194	80	72	74
Xerrades					140	159
Altres					86	110
Total participants	1356	1714	2106	2366	2378	2482

Font: Ajuntament de Viladecans. Departament Polítiques d'Igualtat dona-home

Nota: No tenim dades de l'any 2009

**17.03.03 Places en residències per a la Gent Gran
Viladecans. 1999-2010**

Naturalesa jurídica				
Any	Iniciativa Pública	Iniciativa Social	Iniciativa Mercantil	Total
2010	0	98	139	237
2009	0	98	139	237
2008	0	98	141	239
2007	0	98	141	239
2006	0	0	141	141
2005	0	0	107	107
2004	0	0	107	107
2003	0	0	133	133
2002	0	0	133	133
2001	0	0	134	134
2000	0	0	81	81
1999	0	0	81	81

Font: IDESCAT

17.04.01.**Estadístiques servei municipal de mediació****Nombre de casos atesos per mes****2007-2011**

Mes	2007	2008	2009	2010	2011
Gener	7	8	13	11	15
Febrer	8	12	14	17	13
Març	7	13	13	14	5
Abril	9	18	10	11	8
Maig	12	8	12	7	12
Juny	10	9	7	13	13
Juliol	14	13	9	10	12
Agost			5	4	3
Setembre	6	19	17	6	11
Octubre	9	17	15	12	12
Novembre	7	10	12	15	16
Desembre	9	26	13	7	2
Total	98	153	140	127	122

Font: Ajuntament de Viladecans. Regidoria de Convivència i Cohesió Social

17.04.02.**Estadístiques servei municipal de mediació****Tipus de conflictes atesos****2008-2011**

Tipus de conflicte	2008	2009	2010	2011
Animals	16	8	12	10
Civisme	13	13	8	15
Comunitat de veïns	30	39	36	28
Malentesos	5	8	1	1
Relacions familiars	10	15	9	18
Sorolls	29	15	23	16
Urbanisme	35	21	19	13
Altres	17	16	19	3
Escolar				4
Entitats				4
Activ. Econòmiques				7
Total	155	140	127	127

Font: Ajuntament de Viladecans. Regidoria de Convivència i Cohesió Social

17.04.02.01 Gràfica mediació per tipus de conflictes. 2011

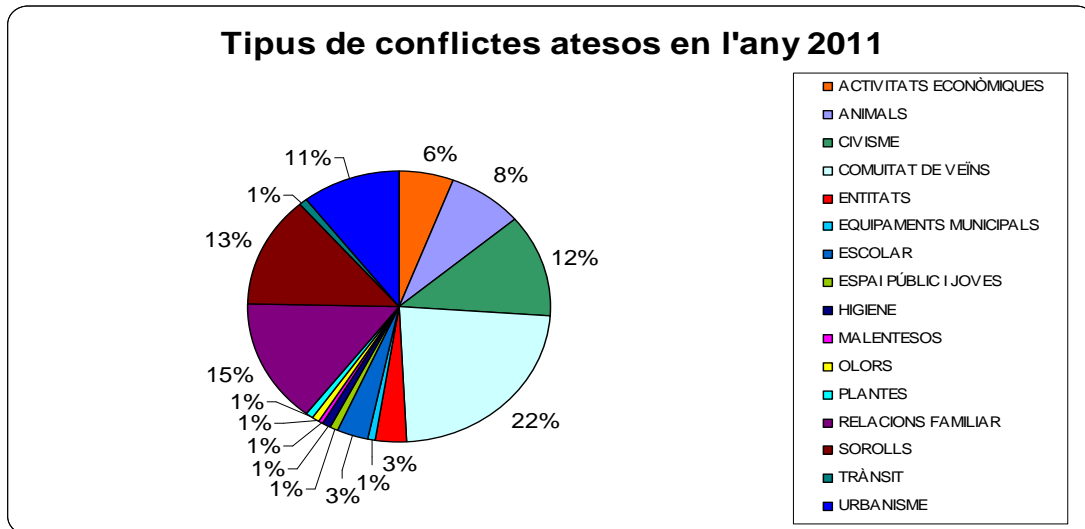

Font: Ajuntament de Viladecans. Regidoria de Convivència i Ciutadania

17.04.03.**Estadístiques servei municipal de mediació****Nombre d'usuaris per edat****2007-2010**

Edat / Any	2007	2008	2009	2010	2011
Menors de 30	16	36	38	32	35
30-39	37	50	83	56	58
40-49	24	54	46	68	64
50-59	26	55	34	40	33
60-69	23	34	45	78	49
70 i més	14	47	38	48	41
Total	140	266	284	322	280

Font: Ajuntament de Viladecans. Regidoria de Convivència i Cohesió Social

17.05 Dones regidores

17.05.01 Dones regidores dels consistoris municipals. 1979-2011

Any	Habitants	Total Regidors	Dones	Percentatge
1979	41.754	21	2	9,52
1983	44.135	21	0	0,00
1987	45.423	21	2	9,52
1991	48.294	21	3	14,29
1995	52.510	25	4	16,00
1999	55.575	25	5	20,00
2003	59.343	25	9	36,00
2007	61.718	25	11	44,00
2011	64.737	25	13	52,00

Font: Ajuntament de Viladecans. Arxiu Administratiu.

17.05.01.01 Gràfica Dones regidores dels consistoris municipals. 1971-2011

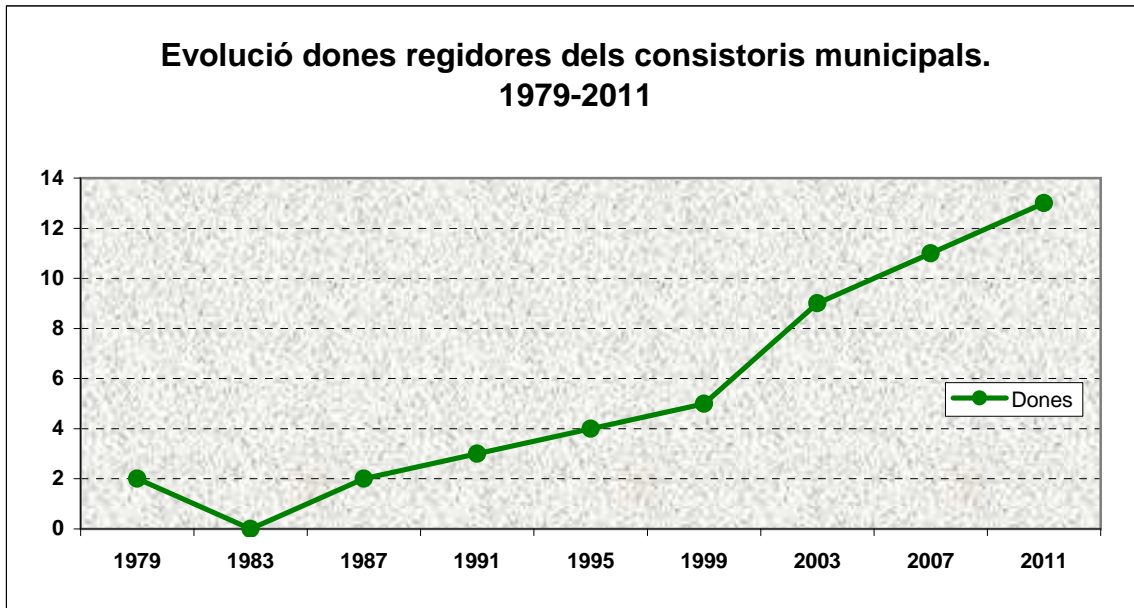

Font: Ajuntament de Viladecans. Arxiu Administratiu.



18. CULTURA

18.01. Patrimoni Cultural

18.01.01. Exposicions. 2011

	Fixes	Itinerants	Total
Exposicions	7	1	8
Visitants	2.400	12.300	14700
Equipaments		12	12

Font: Departament de Patrimoni Cultural. Ajuntament de Viladecans

18.01. Patrimoni Cultural

18.01.02. Visites a Ca n'amat, edificis històrics i itineraris patrimonials. 2011

	Ca n'Amat	Edificis i itineraris	Total
Visitants	4	200	204
Activitats	230	6	236

Font: Departament de Patrimoni Cultural. Ajuntament de Viladecans

18.01. Patrimoni Cultural

18.01.03. Activitats de difusió del patrimoni cultural local. 2011

	Tallers	Itineraris educatius	Visites guiades	Publicacions	Total
Participants	50	6	650		706
Activitats	2	390	3	6	401

Font: Departament de Patrimoni Cultural. Ajuntament de Viladecans

18.02. Arxiu Municipal

18.02.01. Activitats Arxiu Municipal

Activitat	2009	2010	2011
Ingressos de documents	61	77	58
Unitats d'Instal·lació ingressades	2.019	1497	604
Documentació (en ml.)	43,41	143,55	22,56
Consultes Usuaris arxiu	3.883	3842	4034
Prèstecs documentals	490	458	584
Assistents jornada Portes Obertes	20	10	–

Font: Departament de Patrimoni Cultural. Ajuntament de Viladecans

18.02.02. Activitats de difusió de l'Arxiu Municipal. 2011

Activitat	Visites	Tallers	Centres	Participants
Visites guiades escolars	20		7	453
Tallers per a escolars		9	4	166
Tallers per a ciutadans				
Tallers per a entitats		1		13
Total	20	10	11	632

Font: Departament de Patrimoni Cultural. Ajuntament de Viladecans

18.03 Biblioteca Municipal

18.03.01. Hàbits de lectura.

Usuaris	2009	2010	2011
Visitants	151196	144496	133108
Usuaris	25946	28522	30673

Font: Biblioteca Municipal de Viladecans

**18.03.02. Evolució de l'activitat Biblioteca
1999-2011**

ANYS	1999	2000	2001	2002	2003	2004	2005	2006
Visitants	182.629	166.079	152.190	155.496	166.436	162.431	147.947	132.190
Usuaris de préstec	35.694	36.521	35.338	34.469	33.712	30.970	29.432	26.960
Préstec de documents	85.619	87.389	87.597	85.365	84.440	85.043	85.396	78.116
Llibres		58.970	48.571	39.116	39.115	47.350	46.144	43.314
Audios		28.419	29.057	24.925	25.035	27.628	30.582	27.081
Us d'internet		3.863	4.464	5.741	10.575	10.951	13.644	15.267
Nous carnets	6.773	2.388	1.926	1.911	2.527	2.291	1.985	1.730

ANYS	2007	2008	2009	2010	2011
Visitants	139.494	151.592	151.566	144.496	133.108
Usuaris de préstec	25.888	27.832	28.259	28.522	39.107
Préstec de documents	77.043	80.243	80.628	81.449	83.678
Llibres	43.485	47.791	49.348		51.576
Audios	25.785	25.051	24.000		19.300
Us d'internet	11.796	12.730	17.024	20.404	13.819
Nous carnets	1.538	2.464	2.441	2.576	2.151

Font: Biblioteca Municipal de Viladecans

18.03.02.01 Gràfica evolució de l'activitat a la biblioteca de Viladecans

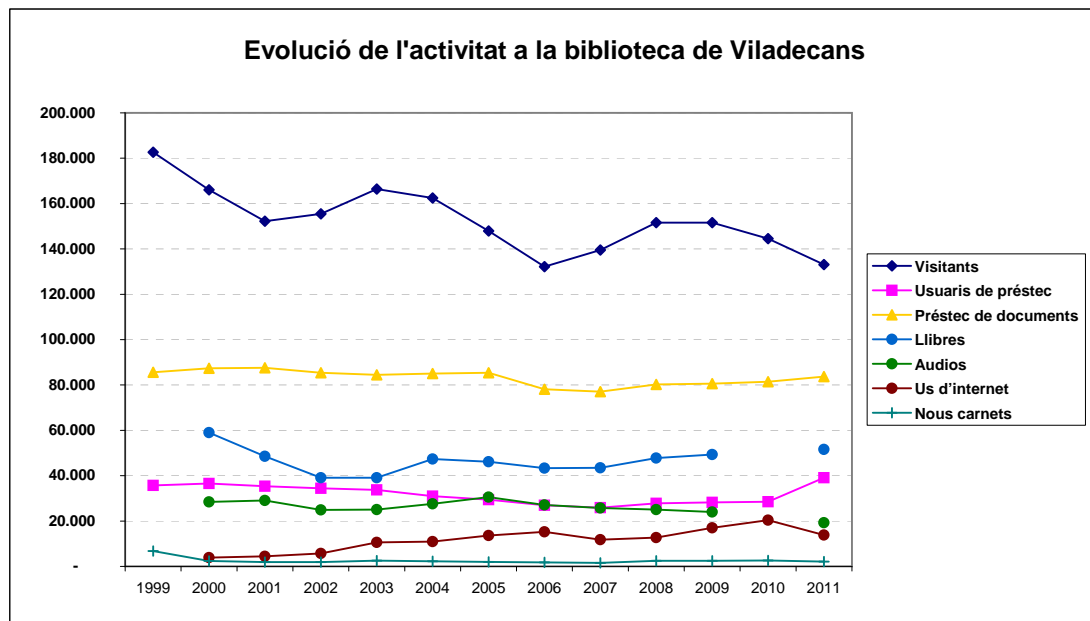

Font: Biblioteca Municipal de Viladecans

18.03.03. Préstec de documents mensual. 2009-2011

	2009	2010	2011	Totals:
Gener	6.531	7.054	6.886	20.471
Febrer	7.318	7.716	7.378	22.412
Març	8.634	8.690	8.088	25.412
Abril	7.934	7.850	6.867	22.651
Maig	6.842	7.082	6.695	20.619
Juny	6.455	6.551	6.096	19.102
Juliol	6.560	7.611	7.689	21.860
Agost	-	5.801	5.606	11.407
Septembre	7.217	6.773	6.369	20.359
Octubre	8.541	7.408	7.235	23.184
Novembre	7.094	8.019	8.362	23.475
Desembre	7.502	7.258	6.593	21.353
Totals	80.628	87.813	83.864	252.305

Font: Biblioteca Municipal de Viladecans

18.03.03.01. Gràfica comparativa préstec de documents mensuals. 2009-2011

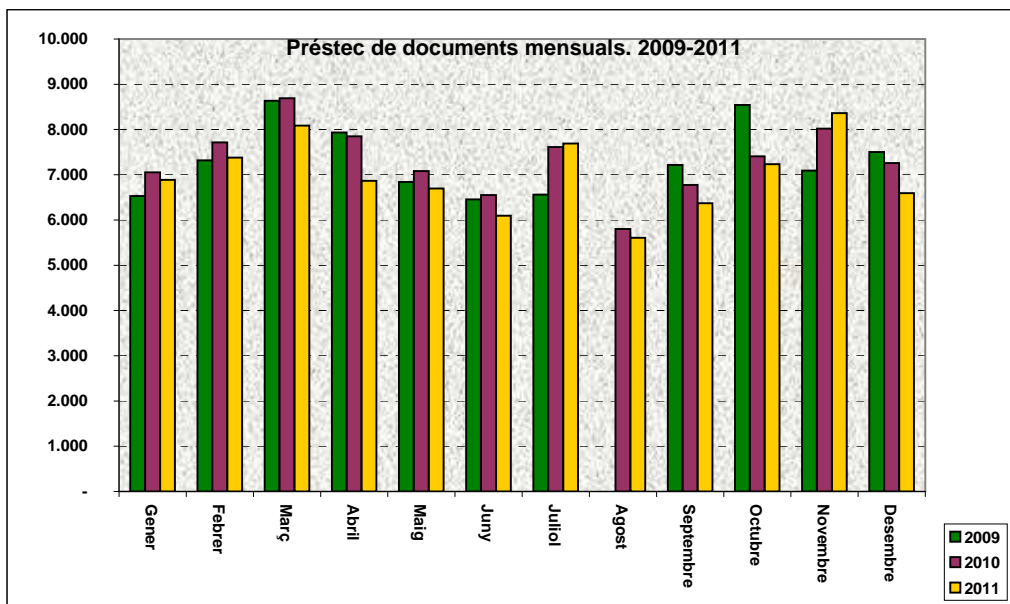

Font: Biblioteca Municipal de Viladecans

18.03.04. Préstec per dia i hora. 2010-2011

Usuaris	2009	2010	2011
Per dia	112	120	141
Per hora	17,8	22	23

Font: Biblioteca Municipal de Viladecans

18.03.04.01. Gràfica comparativa préstec per dia i hora 2009-2011

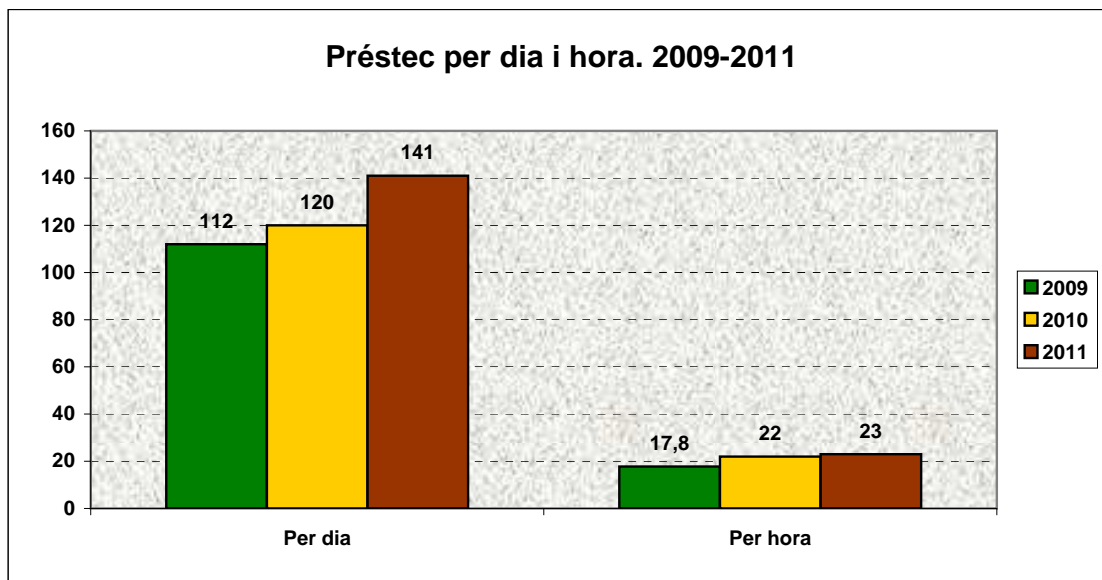

Font: Biblioteca Municipal de Viladecans

**18.03.05. Usuaris de la biblioteca per gènere
2010-2011**

Gènere	2010	2011
Dones	14.671	14.761
Homes	13.786	13.382
Sense dades	65	69
Total	28.522	28.212

Font: Biblioteca Municipal de Viladecans

18.03.05.01. Gràfica comparativa usuaris de la biblioteca per gènere i any

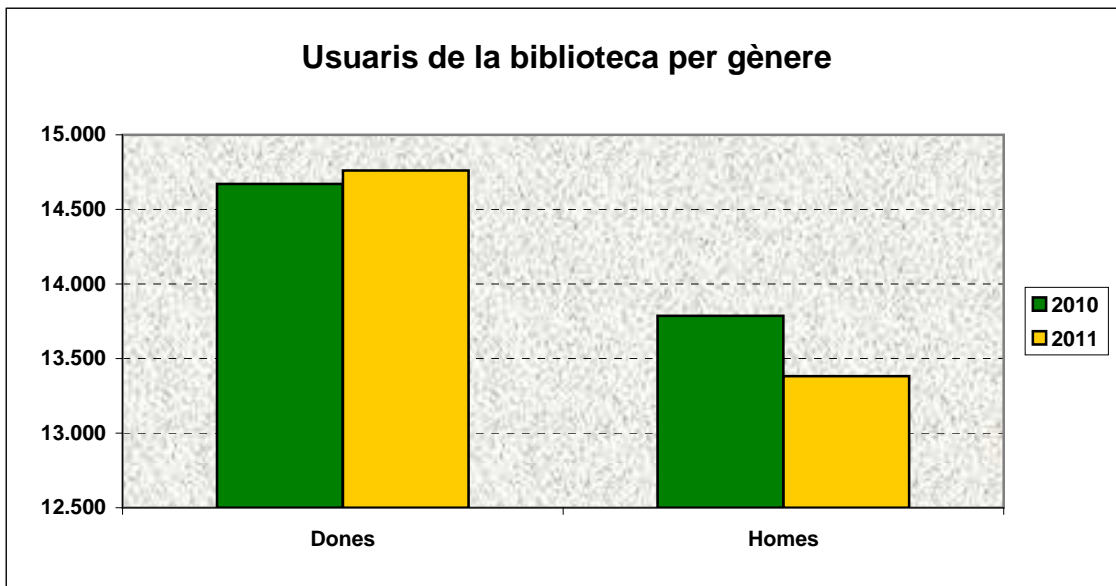

Font: Biblioteca Municipal de Viladecans

18.03.06. Rànquing usuaris de la biblioteca per nacionalitat. 2011

Rànquing usuaris per nacionalitat	Total	%
Espanya	26.024	92,24
Marroc	760	2,69
Argentina	165	0,58
Colòmbia	124	0,44
Equador	120	0,43
Bolívia	86	0,30
Perú	81	0,29
Índia	75	0,27
Uruguai	73	0,26
Romania	72	0,26
Pakistan	66	0,23
Xile	66	0,23
Brasil	65	0,23
Altres nacionalitats	435	1,54
Totals:	28.212	100,00

Font: Biblioteca Municipal de Viladecans

18.03.06.01. Gràfica rànquingtec per tipus. 2011

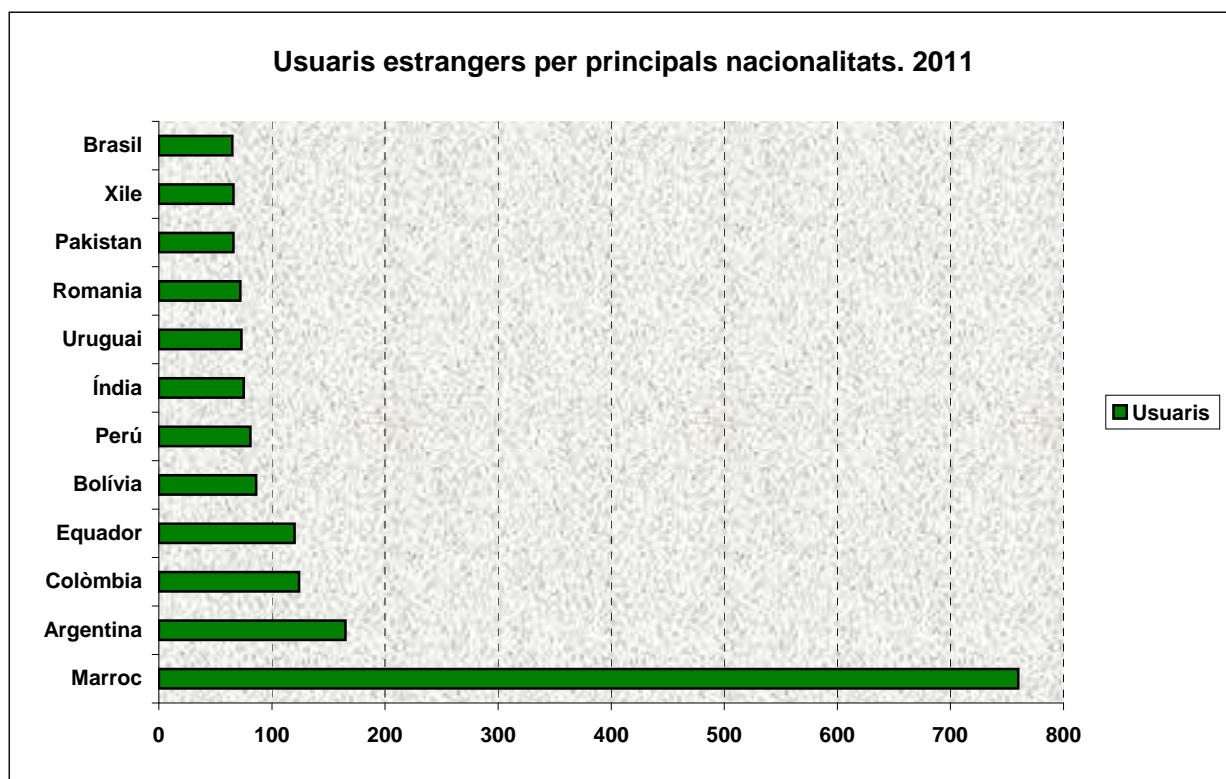

Font: Biblioteca Municipal de Viladecans

18.03.07. Préstec per tipus

18.03.07.01. Documents prestats per tipus d'usuari. 2011

Tipus d'usuari	Total
Adults	7.595
Joves	2.258
Infants	3.202
Gent Gran	628
Altres	136
TOTAL	13.819

Font: Biblioteca Municipal de Viladecans

18.03.07.02. Documents prestats per tipus de fons. 2010-2011

Documents prestats:	2010	2011
Fons General	44.182	38.833
Fons Infantil	21.703	21.929
Música i Cinema	8.769	8.916
Revistes	4.649	1.388
Col·lecció local	118	116
Petits lectors		1.665
Referència	27	26
Magatzem	1.504	2.404
Fons Especial	5.482	5.587
Fons Mòbil	38	-
TOTAL	86.472	80.864

Font: Biblioteca Municipal de Viladecans

18.04.01 Ateneu de les Arts

	Alumnes	Tallers/Cursos
Música	79	18
Teatre	24	4
Arts Visuals	5	1
Total	108	23

Font: Empresa Municipal Viladecans Qualitat SPPM

18.04.01.01. Gràfica alumnes Ateneu de les Arts

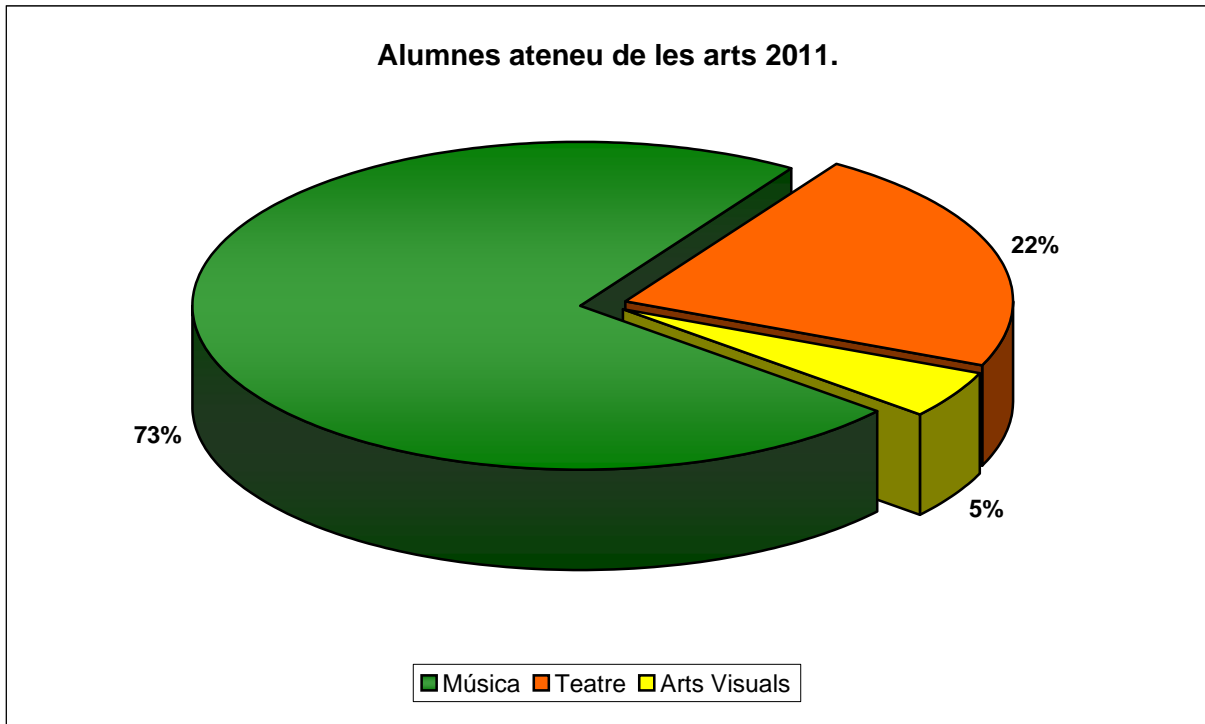

Font: Empresa Municipal Viladecans Qualitat SPPM

18.04.02 Arts Escèniques
2011

Tipus d'obra	Actuacions	Espectadors	Mitjana
Teatre	30	11.076	369,2
Música	40	16.892	422,3
Dansa	7	1.421	203,0
Familiar	30	7.193	239,8
Total	107	36582	341,9

Font: Empresa Municipal Viladecans Qualitat SPPM

18.04.02.01 Gràfica espectadors. 2011

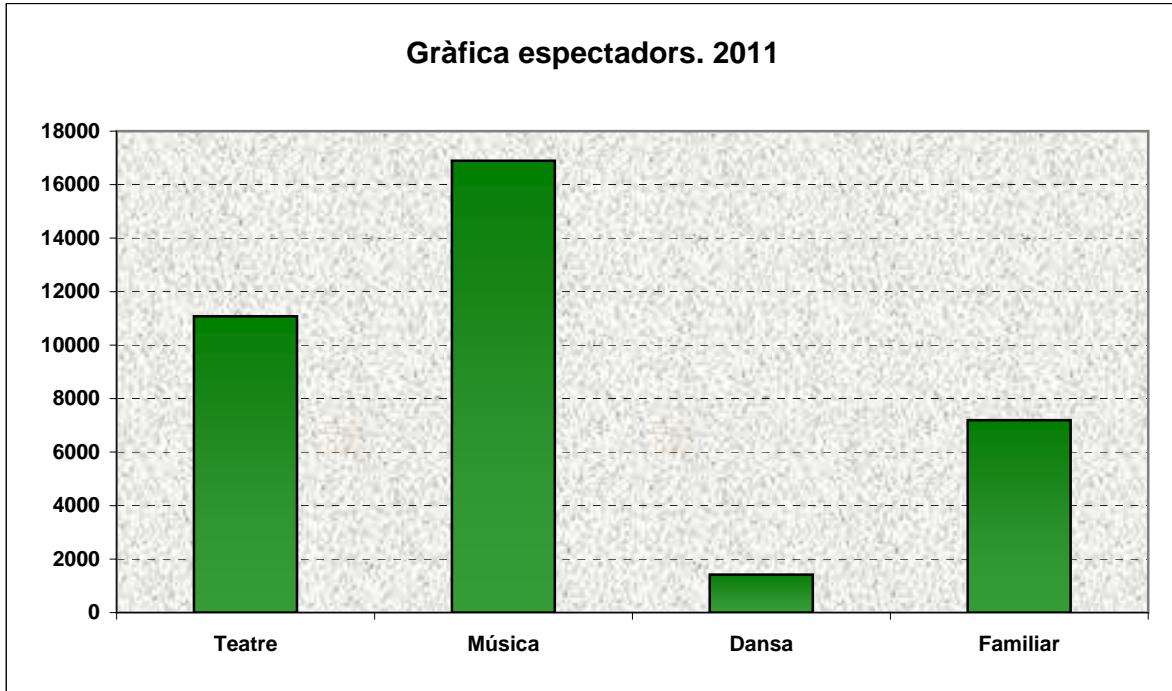

Font: Empresa Municipal Viladecans Qualitat SPPM

**18.04.03.Àrea d'ocupació d'espais
2011**

	Lloguers	Dies d'ocupació
Atrium	155	241
Cúbic	28	146
Total	183	387

Font: Empresa Municipal Viladecans Qualitat SPPM

18.04.03.01. Gràfica ocupació d'espais. 2011

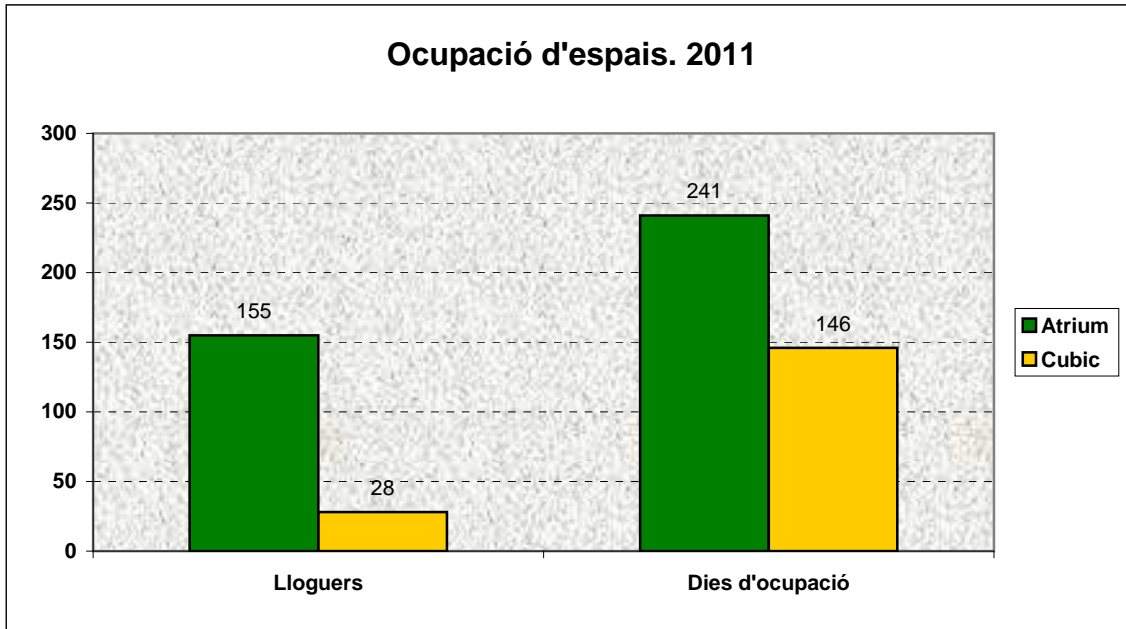

Font: Empresa Municipal Viladecans Qualitat SPPM



19. SEGURETAT CIUTADANA

19.01. Seguretat ciutadana

19.01.01 Efectius de Polícies Locals en Viladecans 1993-2011

Any	Super- intendent	Intendent major	Intendent	Inspector	Sots- Inspector	Sergent	Caporal	Agent	Total	Per mil
1993	0	0	0	1	2	3	7	48	61	1,21
1997	0	0	0	2	2	4	7	65	80	1,5
2000	0	0	0	2	2	4	5	61	74	1,33
2005	0	0	0	2	2	4	9	73	90	1,47
2006	0	0	0	2	2	4	9	53	70	1,14
2007	0	0	0	0	2	5	10	80	97	1,57
2008	0	0	0	3	1	4	9	62	79	1,26
2009	0	0	1	2	1	4	8	70	86	1,35
2010	0	0	1	1	1	4	8	69	84	1,31
2011	0	0	1	1	1	6	10	68	87	1,35

Font: Departament d'Interior. Idescat. Ajuntament de Viladecans, Recursos Humans.

19.01.01.01. Gràfica evolució dels efectius de Polícies Locals en Viladecans 1993-2011

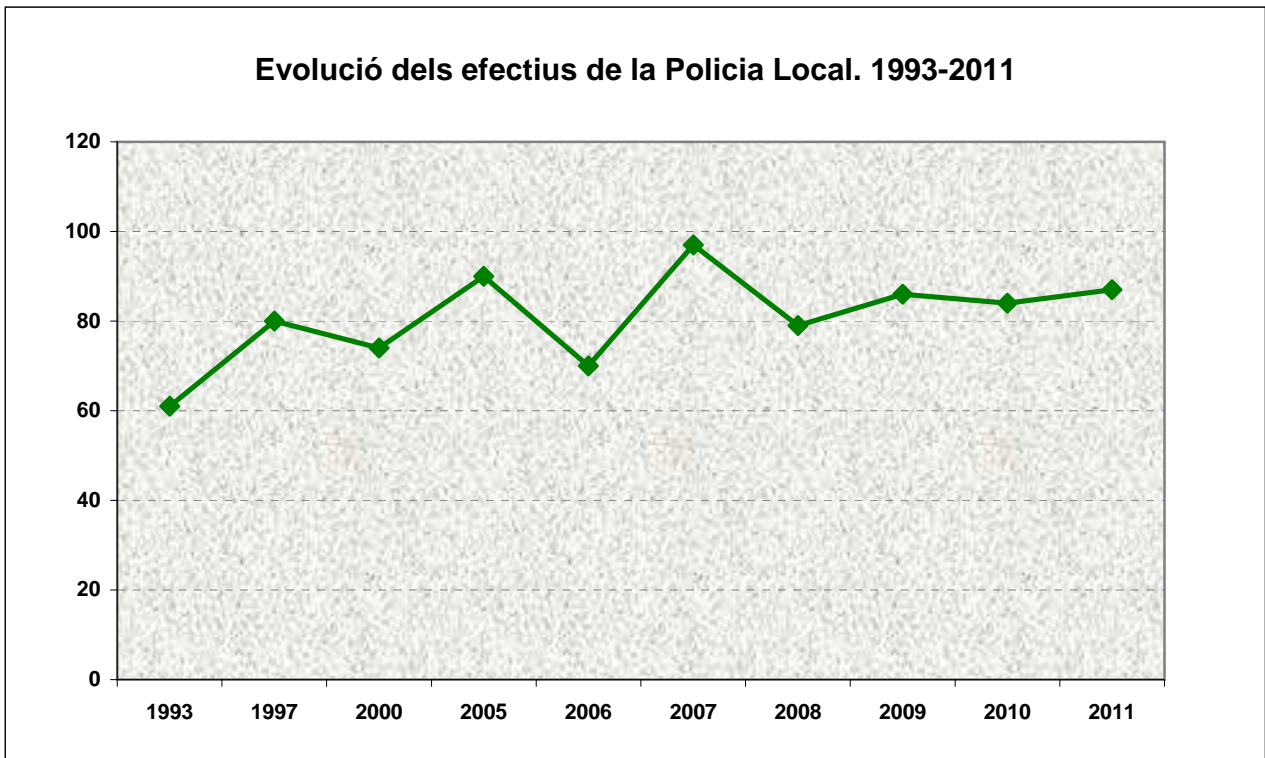

Font: Departament d'Interior. Idescat.

Font: Departament d'Interior. Idescat.

**19.02. Gestió vehicles abandonats al carrer
2011**

Accions	GEN	FEB	MAR	ABR	MAIG	JUN	JUL	AGO	SEP	OCT	NOV	DES	TOTAL
Localitzacions de vehicles	5	64	14	15	28	14	0	49	11	11	23	0	234
Senyalització vehicles detectats	1	34	10	0	26	13	0	4	10	7	7	0	112
Localitzacions de propietaris vehicles	17	3	2	4	8	9	0	39	1	4	0	0	87
Denúncies per abandonament	0	15	22	12	1	13	2	30	0	3	9	0	107
Iniciacions d'expedients	3	6	28	7	12	5	3	20	2	2	5	5	98
Retirades de vehicles	16	58	30	15	18	17	2	47	7	13	19	0	242
Per policia local	10	9	15	0	4	6	2	27	0	1	2	0	76
Per propietaris	6	49	15	15	14	11	0	20	7	12	17	0	166
Vehicles denunciats	4	3	3	0	3	1	0	5	3	2	1	0	25
Finalització d'expedients	18	0	16	13	15	23	0	19	10	21	27	0	162
Per trasllat al desballestament	13	0	15	13	15	23	0	17	10	21	27	0	154
Per vehicle no localitzat	5	0	1	0	0	0	0	1	0	0	0	0	7
Retirada del depòsit pel propietari	0	0	0	0	0	0	0	1	0	0	0	0	1

Font: Ajuntament de Viladecans. Policia Local

19.03. Activitats al Parc Infantil de Trànsit. 2011

19.03.01. Utilització del Parc Infantil de Trànsit per municipis

MUNICIPIS	Grups	Participants
Viladecans	56	1259
Gavà	49	1054
Begues	5	125
Santa Coloma de Cervelló	4	88
TOTAL	114	2526

Font: Ajuntament de Viladecans. Policia Local.

19.03.01.01 Gràfica utilització del Parc Infantil de Trànsit per municipis

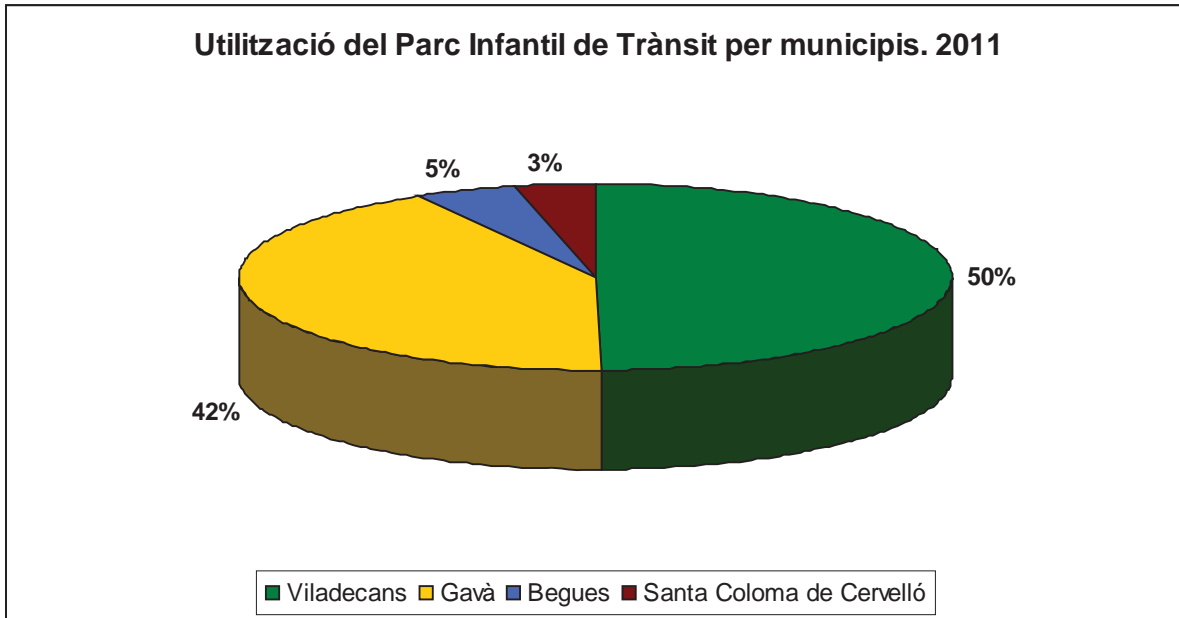

Font: Ajuntament de Viladecans. Policia Local.

19.03.02. Participants a classes teòriques per escola i grup

ESCOLES PÚBLIQUES	1R		3R		5E		TOTAL	
	GRUPS	PART.	GRUPS	PART.	GRUPS	PART.	GRUPS	PART.
Àngela Roca	2	50	2	48	2	47	6	145
Can Palmer	2	52	2	44	2	51	6	147
Dr. Fleming	1	15	1	12	1	20	3	47
Dr. Trueta	2	50	2	49	2	50	6	149
El Garrofer	2	52	2	46	2	46	6	144
Amat Targa	2	51	2	50	3	75	7	176
Marta Mata	3	76	3	73	3	64	9	213
Montserratina	2	51	2	49	2	47	6	147
Pau Casals	2	44	2	42	2	49	6	135
M. Martí i Pol	3	75	2	50			5	125
Mediterrània	1	23					1	23
TOTAL	22	539	20	463	19	449	61	1451
EDUCACIÓ ESPECIAL	EE 3		EE 5		EE 6		TOTAL	
Can Palmer	GRUPS	PART.	GRUPS	PART.	GRUPS	PART.	GRUPS	PART.
TOTAL	1	6	1	5	1	3	3	14
TOTAL ESCOLES PÚBLIQUES	23	545	21	468	20	452	64	1465
ESCOLES CONCERTADES	1R		3R		5E		TOTAL	
	GRUPS	PART.	GRUPS	PART.	GRUPS	PART.	GRUPS	PART.
Goar	2	50	2	47	2	48	6	145
Sant Gabriel	2	50	2	50	2	51	6	151
Sagrada Família	2	51	2	53	2	50	6	154
Santo Tomás	1	25	1	24	1	25	3	74
Teide	1	25	1	24	1	25	3	74
TOTAL ESCOLES CONCERTADES	8	201	8	198	8	199	24	598
TOTAL ESCOLES	31	746	29	666	28	651	88	2063

Font: Ajuntament de Viladecans. Policia Local.

19.03.03. Participants a classes pràctiques per escola i grup

ESCOLES PÚBLIQUES	3R		5E		TOTAL		
	GRUPS	PART.	GRUPS	PART.	GRUPS	PART.	
Àngela Roca	2	48	2	46	4	94	
Can Palmer	2	40	2	46	4	86	
Dr. Fleming	1	12	1	17	2	29	
Dr. Trueta	2	44	2	47	4	91	
El Garrofer	2	43	2	45	4	88	
Amat Targa	2	48	3	72	5	120	
Marta Mata	3	70	3	64	6	134	
Pau Casals	2	48	2	42	4	90	
Montserratina	2	41	2	45	4	86	
M. Martí i Pol	2	46	0	0	2	46	
TOTAL	20	440	19	424	39	864	
EDUCACIÓ ESPECIAL					GRUPS	PART.	
Can Palmer					3	14	
TOTAL ESCOLES PÚBLIQUES		20	440	19	424	42	878
ESCOLES CONCERTADES	3R		5E		TOTAL		
	GRUPS	PART.	GRUPS	PART.	GRUPS	PART.	
Goar	2	45	2	48	4	93	
Sant Gabriel	2	49	2	50	4	99	
Sagrada Família	2	48	2	48	4	96	
Santo Tomás	1	24	1	21	2	45	
Teide	1	24	1	24	2	48	
TOTAL ESCOLES CONCERTADES	8	190	8	191	16	381	
TOTAL ESCOLES	28	630	27	615	58	1259	

Font: Ajuntament de Viladecans. Policia Local.

19.03.04. Participants al teatre

ESCOLES PÚBLIQUES	1R	
	GRUPS	PART.
Àngela Roca	2	48
Can Palmer	2	49
Dr.Fleming	1	15
Dr. Trueta	2	50
El Garrofer	2	52
Amat Targa	2	49
Marta Mata	3	75
Montserratina	2	51
Pau Casals	2	43
Mediterrània	1	23
M. Martí i Pol	3	72
	EDUCACIÓ ESPECIAL	
CAN PALMER	1	6
TOTAL ESCOLES PÚBLIQUES	23	533
ESCOLES CONCERTADES	1R	
	GRUPS	PART.
Goar	2	48
Sant Gabriel	2	48
Sagrada Família	2	51
Santo Tomás	1	25
Teide		
TOTAL ESCOLES CONCERTADES	7	172
TOTAL PÚBLICS I CONCERTATS	30	705

Font: Ajuntament de Viladecans. Policia Local.

19.04 Mossos d'Esquadra

19.04.01 Fets coneguts principals per tipologia. 2011

	GEN	FEB	MAR	ABR	MAI	JUN	JUL	AGO	SEP	OCT	NOV	DES	Total
Delictes contra les persones	6	6	3	3	3	0	1	3	5	4	1	1	36
Faltes contra les persones	15	17	17	17	22	18	21	17	21	16	12	18	211
Delictes contra el patrimoni	119	131	132	101	139	132	140	134	131	98	100	115	1472
Faltes contra el patrimoni	104	106	126	121	113	126	125	104	120	118	118	122	1403
Contra l'ordre públic	2	3	2	2	7	2	2	4	3	1	1	2	31
Resta delictes	24	23	25	23	29	23	26	17	18	15	12	15	250
Seguretat col·lectiva	2	2	1	3	0	5	2	4	2	2	4	2	29
Resta de faltes penals	8	7	7	2	6	7	3	13	14	8	6	10	91
Total	280	295	313	272	319	313	320	296	314	262	254	285	3523

Font: Generalitat de Catalunya. Mossos d'Esquadra. Municipi de Viladecans

Nota: Furts inclosos dins de total de delictes i faltes contra el patrimoni.

19.04 Mossos d'Esquadra

19.04.02 Fets coneguts principals per àmbit de violència de gènere. 2011

	GEN	FEB	MAR	ABR	MAI	JUN	JUL	AGO	SEP	OCT	NOV	DES	Total
Viladecans	10	8	10	6	8	9	7	7	10	5	4	5	89
Total	10	8	10	6	8	9	7	7	10	5	4	5	89

Font: Generalitat de Catalunya. Mossos d'Esquadra. Municipi de Viladecans

19.04 Mossos d'Esquadra

19.04.02.01 Gràfica fets coneguts principals per mes. 2011

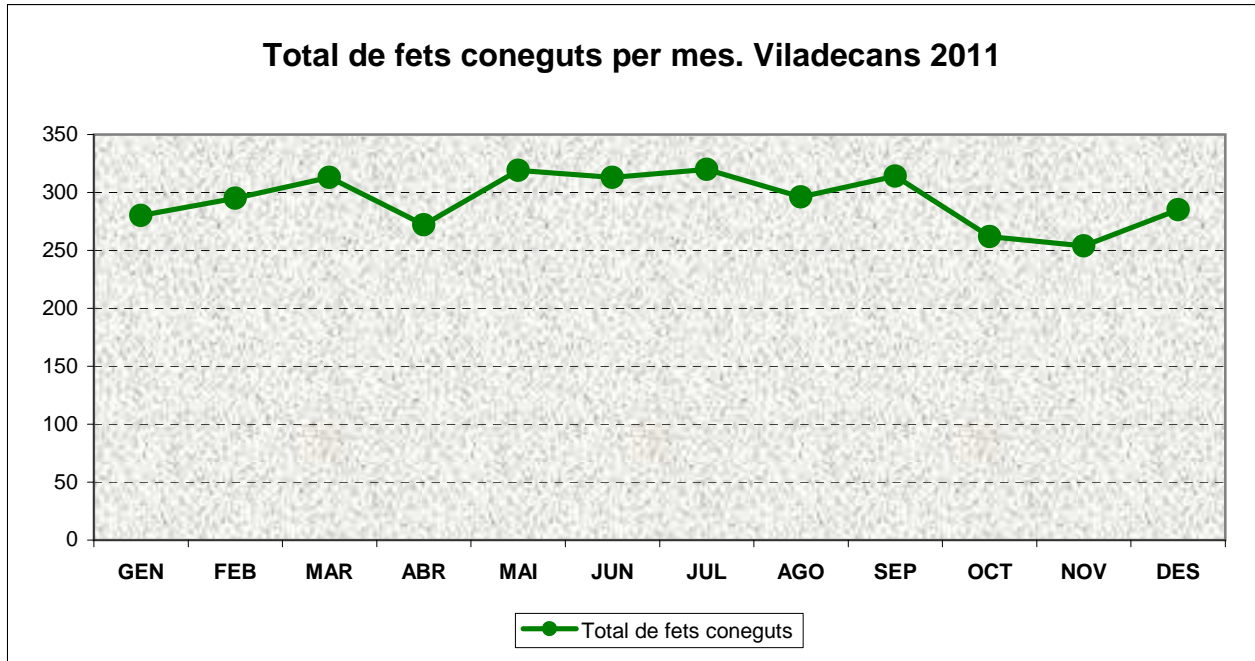

Font: Generalitat de Catalunya. Mossos d'Esquadra. Municipi de Viladecans

19.04 Mossos d'Esquadra

19.04.02.02 Gràfica fets coneguts principals per tipologia. 2011

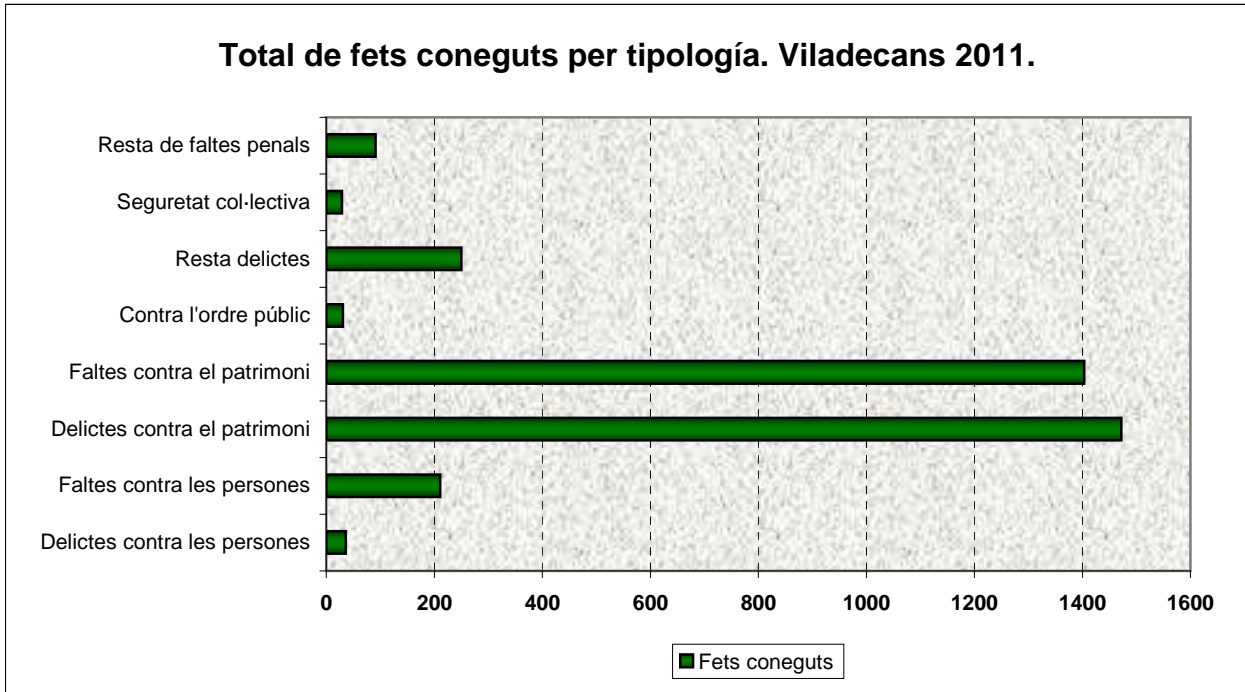

Font: Generalitat de Catalunya. Mossos d'Esquadra. Municipi de Viladecans



20. NOVES TECNOLOGIES

20.01. Web municipal

20.01.01. Tipus d'accés a la web municipal. 2010-2011

Accés	2010	2011
Explorer	67,7%	55,8%
Chrome	6,6%	15,2%
Firefox	20,6%	21,3%
Safari	4,2%	6,1%
Android	0,0%	1,5%

Font: Fundació Ciutat de Viladecans

20.01. Web municipal

20.01.02. Mitjans pel qual es troba la web municipal

	2010		2011	
	Total	%	Total	%
Cercadors	254684	74,5%	261567	73%
Llocs de referència (altres webs)	23930	7%	46580	13%
Directe (coneixen l'adreça...)	64243	18,5%	50164	14%
Total visites	342857	100%	358311	100%

Font: Fundació Ciutat de Viladecans

20.01.02.01. Gràfica mitjans pel qual es troba la web municipal

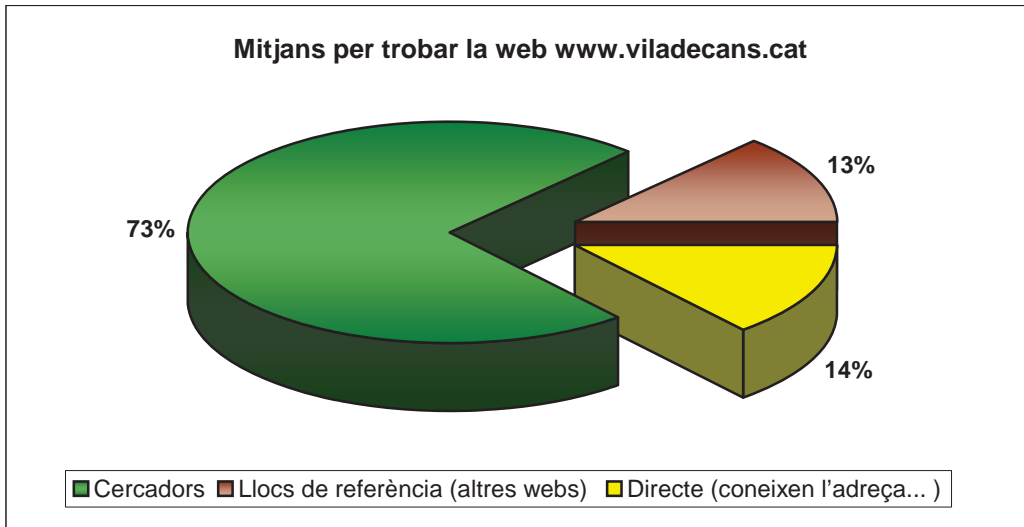

Font: Fundació Ciutat de Viladecans

20.01.03 Rànquing de temes més consultats de la web municipal

2010			2011		
Tema	Visites	%	Tema	Visites	%
Home	210.617	13,40	Home	184.768	13,58
Oferta pública d'educació	63.415	4,03	Cercador	40.229	2,96
Ofertes ocupació	54.293	3,45	Oferta pública d'educació	38.286	2,81
Cercador	36.566	2,33	Ofertes ocupació	26.688	1,96
Contractació temporal	28.336	1,80	Contractació temporal	20.893	1,54
Plànol	16.778	1,07	Educació	14.157	1,04
Educació	13.231	0,84	Educació/ Escola Oficial d'idiomes	10.580	0,78
Home/Atenció al ciutadà	12.116	0,77	Home/ Urbanisme i habitatge	10.435	0,76
Home/Urbanisme i habitatge	11.483	0,73	Home/ Tràmits	8.750	0,64
Home/Economia i ocupació	10.670	0,68	Home/ Atenció al ciutadà	6.071	0,45

Font: Fundació Ciutat de Viladecans

20.01.03.01. Gràfica ràanking de temes més consultats de la web municipal. 2011

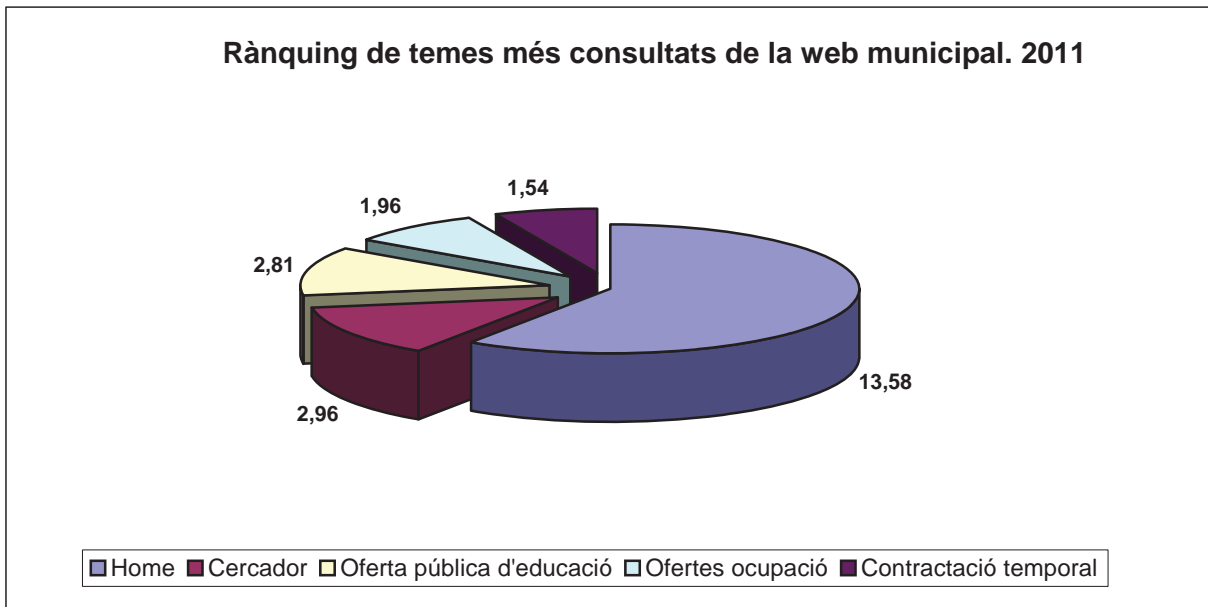

Font: Fundació Ciutat de Viladecans

20.02. Projectes Wii

20.02.01. Evolució dels projectes Wii

Projectes	2011	2010
Wii Cable		
Habitatges connectats	557	
Habitatges amb possibilitats de connexió	2537	
Tipus d'operador		
Adamo	318	
Orange	239	
Usuaris Wii Home	20	
Wifi Municipal		
Usuaris registrats	3000	2150
Mitjana diària usos	200	100

Font: Fundació Ciutat de Viladecans

02.02.01.01 Gràfica habitatges connectats Wii-Cable

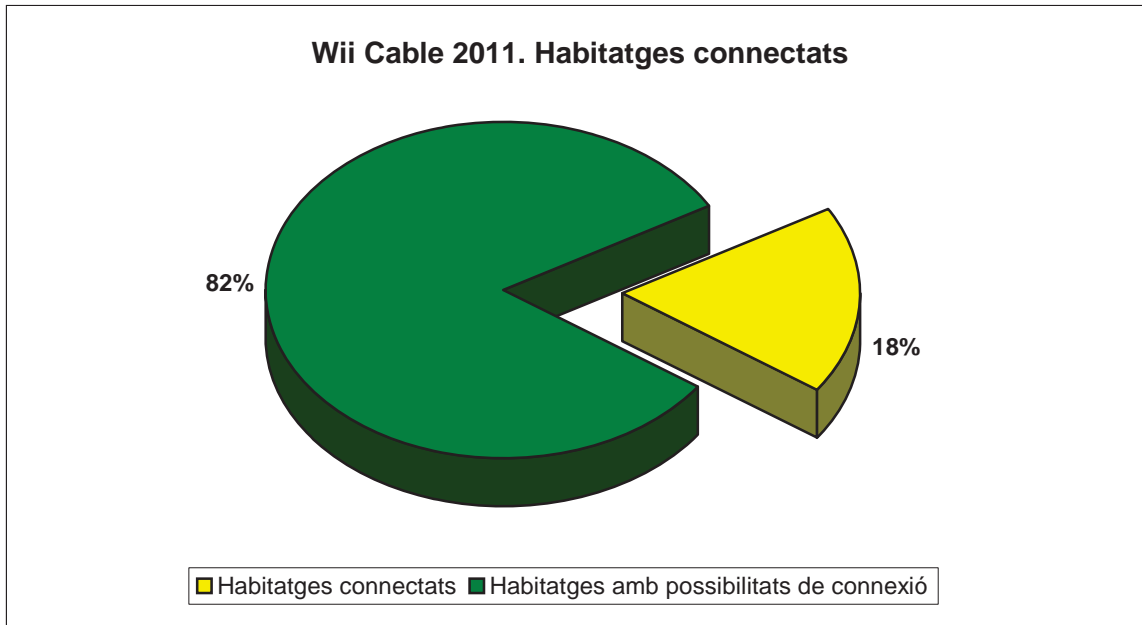

Font: Fundació Ciutat de Viladecans

20.03. Formació en Noves Tecnologies

20.03.01. Funcionament cursos

Xplai	2010	2011
Espais per formació	6	7
Nombre de cursos	195	210
Hores de formació	3800	3900
Assistents	969	1062

Font: Fundació Ciutat de Viladecans

20.03.02. Perfil usuaris/es Xplai.

Usuaris	2010		2011	
	Total	%	Total	%
Sexe				
Homes	330	34%	340	32%
Dones	639	66%	722	68%
Edat				
18 a 35	29	3%	53	5%
36 a 50	223	23%	159	15%
51 a 64	417	43%	457	43%
De 65 i més	300	32%	393	38%
TOTAL	969	100%	1062	100%

Font: Fundació Ciutat de Viladecans

20.03.02.01. Gràfica perfil usuari Xplai per edat

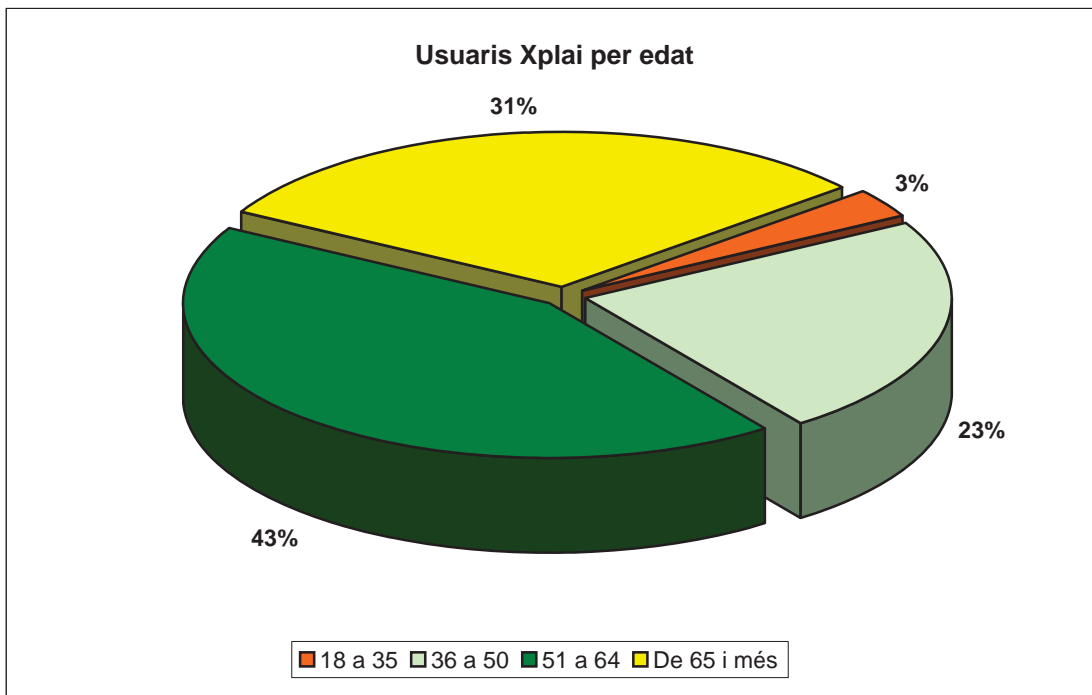

Font: Fundació Ciutat de Viladecans



Glossari

Indicadors

Creixement migratori: Diferència entre la immigració, altes en el padró municipal d'habitants, i l'emigració, baixes en el padró municipal d'habitants, registrada en un període definit.

Creixement natural: Indica la diferència entre naixements i defuncions. Indica la tendència general de la població sense tenir en compte l'efecte de la immigració en la població.

Desviació estandar: La desviació estandar és una mesura del grau de dispersió de les dades, en demografia edats, del valor promig. És, en resum, el "promig" o variació esperada respecte de la Mitjana d'edats.

Mitjana d'edats: La Mitjana d'edats o promig d'edats és la suma de totes les edats dividida entre el nombre totals d'edats diferents.

Mediana d'edats: Valor, edat, que divideix la població en dos meitats homogènies.

Moda d'edats: Valor d'edat més repetit en una població donada.

Taxa bruta de mortalitat (TBM): Relació entre les defuncions registrades durant un any sobre la població Mitjana durant l'esmentat any en un determinat territori.

Taxa bruta de natalitat (TBN): Relació entre el nombre de nascuts vius registrats durant una any sobre la població Mitjana durant l'esmentat any en un determinat territori.

Fórmules

Desviació estàndar:

$$s^2 = \frac{\sum_{i=1}^n (x_i - \bar{x})^2}{n - 1}$$

Mitjana d'edats:

$$\bar{x} = \frac{\sum_{i=1}^n a_i}{n} = \frac{a_1 + \dots + a_n}{n}$$

$$\text{TBM} = \frac{\text{Defuncions}}{\text{Pobl. Mitj.}} \times 1000$$

$$\text{TBN} = \frac{\text{Nascuts}}{\text{Pobl. Mitj.}} \times 1000$$



Definicions

Àrea bàsica de salut (ABS): Segons ordenació sanitària de Catalunya, es configura l'àrea bàsica de salut com a unitat territorial on es presta l'atenció primària de salut d'accés directe de la població, i que consisteix l'eix vertebrador del sistema sanitari en l'àmbit del qual desenvolupa les seves activitats l'equip d'atenció primària.

Acreditació: Reconeixement formal que realitza una tercera part per comprovar que es compleix amb els requisits especificats.

Assalariats: Població de 16 anys i més que realitza una activitat remunerada i que està afiliada a la Seguretat Social en centres de cotització radicats al municipi o al territori.

Atur registrat: Concepte que recull les demandes d'ocupació registrades en les Oficines del Servei d'Ocupació de Catalunya (OSOC) que estan actives l'últim dia laborable de cada mes i que no es corresponen amb cap de les següents situacions: pluriocupació, millora d'ocupació, col·laboració social, jubilats, recerca d'ocupació conjuntural o amb jornada inferior a 20 hores, estudiants, demandes suspeses, comptabilitat de prestacions, treballadors eventuais agrícoles subsidiats, rebuig d'accions d'inserció laboral, i altres causes com no tenir disponibilitat immediata o estar en situació d'incapacitat laboral transitòria o de baixa mèdica.

Autònoms: Població ocupada que duu a terme una activitat remunerada per compte pròpia sense treballadors assalariats a càrrec.

Centres de cotització: Centres de cotització a la Seguretat Social amb un o més treballadors assalariats que desenvolupen la seva activitat econòmica en un territori determinat.

Consell territorial de districte: Òrgans territorials de participació ciutadana en l'àmbit territorial concret de cada districte.

Contractació laboral registrada: Contractes registrats a les Oficines del Servei d'Ocupació de Catalunya (OSOC) i comunicacions de contractació que realitzen els empresaris, amb el lloc de treball a Catalunya.

Creixement de la població: Variació del volum de la població entre dos dates.

Creixement vegetatiu o natural: Diferència entre els naixements i les defuncions produïts en un territori durant un període determinat.

Densitat de població: Relació entre el total d'habitants del municipi i la superfície d'aquest.

Districte de participació ciutadana: Divisió ciutadana realitzada per facilitar una millor i eficaç gestió municipal. Cadascun té una regidoria amb una oficina municipal i els serveis que s'estableixin a càrrec del regidor/a que tingui la delegació de l'alcalde o alcaldessa en totes aquelles matèries delegables.

Empresa: Organització amb comptabilitat independent, sotmesa a una autoritat rectora, que pot ser una persona física o jurídica, constituïda amb l'objecte d'exercir,



en un o diversos locals, alguna o diverses activitats econòmiques de béns i serveis (Idescat)

Envelliment: Procés d'evolució de la població caracteritzat per l'increment relatiu de la proporció de persones d'edat avançada, normalment més gran de 65 anys.

Esperança de vida: Nombre mig d'anys que resten per viure a les persones d'una edat determinada. S'utilitza sovint l'esperança de vida en néixer.

Èxit escolar: Correspon al nombre d'alumnes que promocionen de curs sense cap àrea pendent.

Habitatge: És el recinte estructuralment separat i independent que per la forma en què va ésser construït, reconstruït, transformat o adaptat, pot ser, o és, efectivament i realment, habitat per persones (Idescat).

Índex de Motorització: És un indicador que representa el nombre de vehicles de cada categoria per cada mil habitants de la ciutat.

Llar: Grup de persones (una o més) que, residint el mateix habitatge familiar, comparteixen algunes despeses en comú. A diferència del concepte de família no necessàriament han d'estar vinculades per parentiu.

Matrimoni: Unió legal de dues persones determinada per mitjans civils, religiosos o altres reconeguts per la llei del país. Exclou les unions consensuals referides a situacions estables de fet.

Població activa: Totes les persones de 16 anys i més que tenen ocupació o estan disponibles i en el moment censal estan fent gestions per incorporar-se al treball.

Població assignada: Nombre de persones que tenen assignat metge de família o pediatre en l'equip d'atenció primària d'acord amb els criteris d'assignació vigents (assignació territorial o lliure elecció de metge).

Població atesa: Nombre de persones que han tingut un o més contactes amb l'equip d'Atenció Primària en el termini de temps definit (un any).

Població desocupada o aturada: Persones de 16 i més anys que no treballen, busquen feina i estan disponibles per treballar en el moment censal. Inclou els que cerquen feina per primer cop i els que ja han treballat anteriorment.

Polícia Local: Cos policial que forma part d'un ajuntament i que té cura de la vigilància i del control del trànsit urbà i del compliment de les ordenances i disposicions municipals relatives a la circulació.

Pressupost: És l'expressió comptable del pla econòmic dels sector públic per a un període de temps determinat (generalment un any). Cada entitat pública amb personalitat jurídica pròpia té el seu pressupost, en què es reflecteixen, de manera desagregada, les corresponents previsions d'ingressos i limitacions de despeses.

Pressupost consolidat: És el pressupost conjunt de diverses entitats públiques un cop compensades les seves transferències internes.



Producte interior brut a preus de mercat (PIB pm): Mesura el resultat final de l'activitat de producció de les unitats productores en el territori i correspon a la producció total de béns i serveis de l'economia, més els impostos nets sobre els productes. Es calcula a preus de mercat perquè el valor de la producció recull la incidència dels impostos lligats a la producció i de les subvencions d'explotació.

Saldo migratori: S'obté per diferència entre la immigració (altes en el padró municipal d'habitants) i l'emigració registrada (baixes en el padró municipal d'habitants) en un període definit. El saldo migratori és positiu si la immigració supera l'emigració i negatiu si l'emigració és més elevada que la immigració. (Idescat).

Taxa bruta de mortalitat (TBM): Relació entre les defuncions registrades durant un any sobre la població Mitjana durant l'esmentat any en un determinat territori.

Taxa bruta de natalitat (TBN): Relació entre el nombre de nascuts vius registrats durant un any sobre la població mitjana durant l'esmentat any en un determinat territori.

Unitat de convivència: Conjunt de persones que resideixen en un mateix domicili, es censen o s'empadronen conjuntament (consten en el mateix full d'empadronament) guardin o no entre elles alguna relació de parentesc. Estadísticament no correspon al que es pot entendre com a família sinó a la definició de llar, és a dir, persona o conjunt de persones que ocupen en comú un habitatge i consumeixen aliments i altres béns carregats a un mateix pressupost.

Wii Cable: Nom de la xarxa neutra de fibra òptica propietat de l'Ajuntament de Viladecans.

Wii Home: Nom de la xarxa sense fils desplegada a Viladecans i que dona servei a les vivendes situades als barris de Montserratina i Eixample Centre.

Xplai: Xarxa Pública Local d'Accés a Internet.

Zona Delta: Formada pels municipis de Viladecans, Castelldefels, Gavà, Sant Boi, El Prat de Llobregat, Begues i Sant Climent.