

Anuari estadístic de la ciutat L'Hospitalet

2013

Fotografia de portada: Torre Barrina

CMC del L'H
Centre
Municipal de
Creació
Multimèdia
de L'Hospitalet

Ajuntament de L'Hospitalet



TORRE BARRINA
CENTRE MUNICIPAL DE CREACIÓ MULTIMÈDIA
DE L'HOSPITALET

Ajuntament de L'Hospitalet



Anuari Estadístic de la Ciutat de L'Hospitalet 2013



Ajuntament de L'Hospitalet

Ajuntament de L'Hospitalet
Àrea d'Alcaldia-Presidència

Direcció, coordinació i elaboració:

Disseny: Servei de Promoció i Imatge de la ciutat

ISSN – Versió Internet. 1696-4799

INTRODUCCIÓ

Una vegada més, posem a la vostra disposició l'**Anuari Estadístic de la Ciutat de L'Hospitalet**, un recull destinat al públic en general que resum l'evolució de la ciutat en els darrers anys.

L'objectiu de l'Anuari Estadístic és millorar i facilitar l'accés de tota la ciutadania al coneixement de L'Hospitalet. Aquest conjunt de dades aplegades i classificades es pot consultar a Internet : <http://www.l-h.cat>

Fa 25 anys es va iniciar el que posteriorment s'ha convertit en l'Anuari Estadístic de L'Hospitalet. El primer document va recollir informació de l'any 1989 sobre diversos temes propis de l'ajuntament i va continuar amb la recopilació de dades estadístiques dels anys 1990 i 1991. Va ser l'any 1992 quan va veure la llum el primer Anuari de la ciutat en paper. De fet, des de l'any 1992 està inclòs en el Pla Estadístic de Catalunya dins d'un conveni de col·laboració entre l'Ajuntament de L'Hospitalet i l'Institut d'Estadística de Catalunya. Entre els anys 1998 a 2008 la seva publicació va ser en CD, moment en què la seva publicació va passar a realitzar-se via web.

Els continguts de l'Anuari 2013 s'ordenen i s'agrupen en setze capítols temàtics, que mantenen la presentació de les informacions d'anys anteriors, el tractament desagregat per barris i districtes, sempre que ha estat possible, i les representacions gràfiques habituals per tal de possibilitar l'anàlisi de les variables en el temps.

No volem deixar d'agrair la col·laboració de tots els professionals de l'ajuntament, de les diferents institucions i de les empreses que han donat suport a la recollida de dades. Aquest recull no hauria estat possible sense el seu ajut.

INTRODUCCIÓN

*Una vez más, ponemos a vuestra disposición el **Anuario Estadístico de la Ciudad de L'Hospitalet**, una recopilación destinada al público en general que resume la evolución de la ciudad en los últimos años.*

El objetivo del Anuario Estadístico es mejorar y facilitar el acceso de toda la ciudadanía al conocimiento de L'Hospitalet. Este conjunto de datos recogidos y clasificados se podrá consultar en Internet: <http://www.l-h.cat>

Hace 25 años se inició lo que posteriormente se ha convertido en el Anuario Estadístico de L'Hospitalet. El primer documento recogió información del año 1989 sobre diversos temas propios del ayuntamiento y continuó con la recopilación de datos estadísticos de los años 1990 y 1991. Fue en el año 1992 cuando se publicó el primer Anuario de la ciudad en papel. De hecho, desde el año 1992 está incluido en el Plan Estadístico de Cataluña dentro de un convenio de colaboración entre el Ayuntamiento de L'Hospitalet y el Instituto de Estadística de Cataluña. Entre los años 1998 a 2008 su publicación fue en CD, momento en que su publicación pasó a realizarse vía web.

Los contenidos del Anuario 2013 se ordenan y se agrupan en dieciseis capítulos temáticos, que mantienen la presentación de las informaciones como en años anteriores, el tratamiento desagregado por barrios y distritos, siempre que ha sido posible, así como las representaciones gráficas habituales para posibilitar el análisis de las variables en el tiempo.

No queremos dejar de agradecer la colaboración de todos los profesionales del ayuntamiento, de las diferentes instituciones y de las empresas que han dado soporte a la recogida de datos. Este anuario no habría sido posible sin su ayuda.

ÍNDIX	PÀG.	ÍNDICE
TERRITORI	9	<i>TERRITORIO</i>
DEMOGRAFIA	15	<i>DEMOGRAFÍA</i>
SANITAT, SALUT PÚBLICA I SANITAT AMBIENTAL	53	<i>SANIDAD, SALUD PÚBLICA Y SANIDAD AMBIENTAL</i>
ESPAI PÚBLIC	67	<i>ESPACIO PÚBLICO</i>
SERVEIS A LES PERSONES	77	<i>SERVICIOS A LAS PERSONAS</i>
USOS DEL SÒL I HABITATGE	97	<i>USOS DEL SUELO Y VIVIENDA</i>
ECONOMIA, TREBALL I CONSUM	115	<i>ECONOMIA, TRABAJO Y CONSUMO</i>
TRANSPORT I CIRCULACIÓ	135	<i>TRANSPORTE Y CIRCULACIÓN</i>
PROTECCIÓ I SEGURETAT CIUTADANA	147	<i>PROTECCIÓN Y SEGURIDAD CIUDADANA</i>
ENSENYAMENT	153	<i>ENSEÑANZA</i>
CULTURA	181	<i>CULTURA</i>
PARTICIPACIÓ CIUTADANA	195	<i>PARTICIPACIÓN CIUDADANA</i>
COMUNICACIONS I MITJANS DE COMUNICACIÓ	201	<i>COMUNICACIONES Y MEDIOS DE COMUNICACIÓN</i>
ESPORTS	215	<i>DEPORTES</i>
RECURSOS MUNICIPALS	225	<i>RECURSOS MUNICIPALES</i>
INDICADORS	233	<i>≠B8≠758CF9G</i>

TERRITORI	PÀG.	TERRITORIO
1. Distribució del territori	11	1. Distribución del territorio
1.1. Situació i altitud.		1.1. Situación y altitud.
1.2. Localització dels districtes i dels barris en el plànol.		1.2. Localización de los distritos y de los barrios en el plano.
1.3. Localització de les seccions censals en el plànol.	12	1.3. Localización de las secciones censales en el plano.
1.4. Superfície dels districtes i barris.	13	1.4. Superficie de los distrcotos y barrios.
2. Clima.	14	2. Clima.
2.1. Temperatures per mesos.		2.1. Temperaturas por meses.
2.1.1. Representació gràfica de la temperatura.		2.1.1. Representación gráfica de la temperatura.
2.2. Precipitacions.		2.2. Precipitaciones.

Notes aclaridores

La localització dels barris i districtes al plànol serà utilitzada freqüentment en la presentació de les dades.

S'hi inclou la localització de les seccions censals.

La superfície de cada barri ve donada en quilòmetres quadrats.

La localització del territori fa referència a uns punts extrems: latitud i longitud.

L'apartat del clima presenta l'evolució per mesos de la temperatura i precipitacions de l'any en curs.

Notas aclaratorias

La localización de los barrios y distritos en el plano será utilizada frecuentemente en la presentación de los datos.

Se incluye la localización de las secciones censales.

La superficie de cada barrio se expresa en kilómetros cuadrados.

La localización del territorio se refiere a unos puntos extremos: latitud y longitud.

El apartado del clima presenta la evolución por meses de la temperatura y las precipitaciones del año en curso.

TERRITORI

Territorio

1. DISTRIBUCIÓ DEL TERRITORI

Distribución del territorio

1.1. Situació i altitud

Situación y altitud

Situació			
Latitud N	41° 21' 33"	Longitud E	2° 6' 46"
Altitud			
Bellvitge, el Gornal i Granvia Sud			4-8 metres
Centre, Sant Josep, les Planes i Santa Eulàlia			8-20 metres
Sanfeliu, Can Serra, Pubilla Cases, la Florida, la Torrassa i Collblanc			20-90 metres

1.2. Localització dels districtes i dels barris en el plànol

Localización de los distritos y de los barrios en el plano

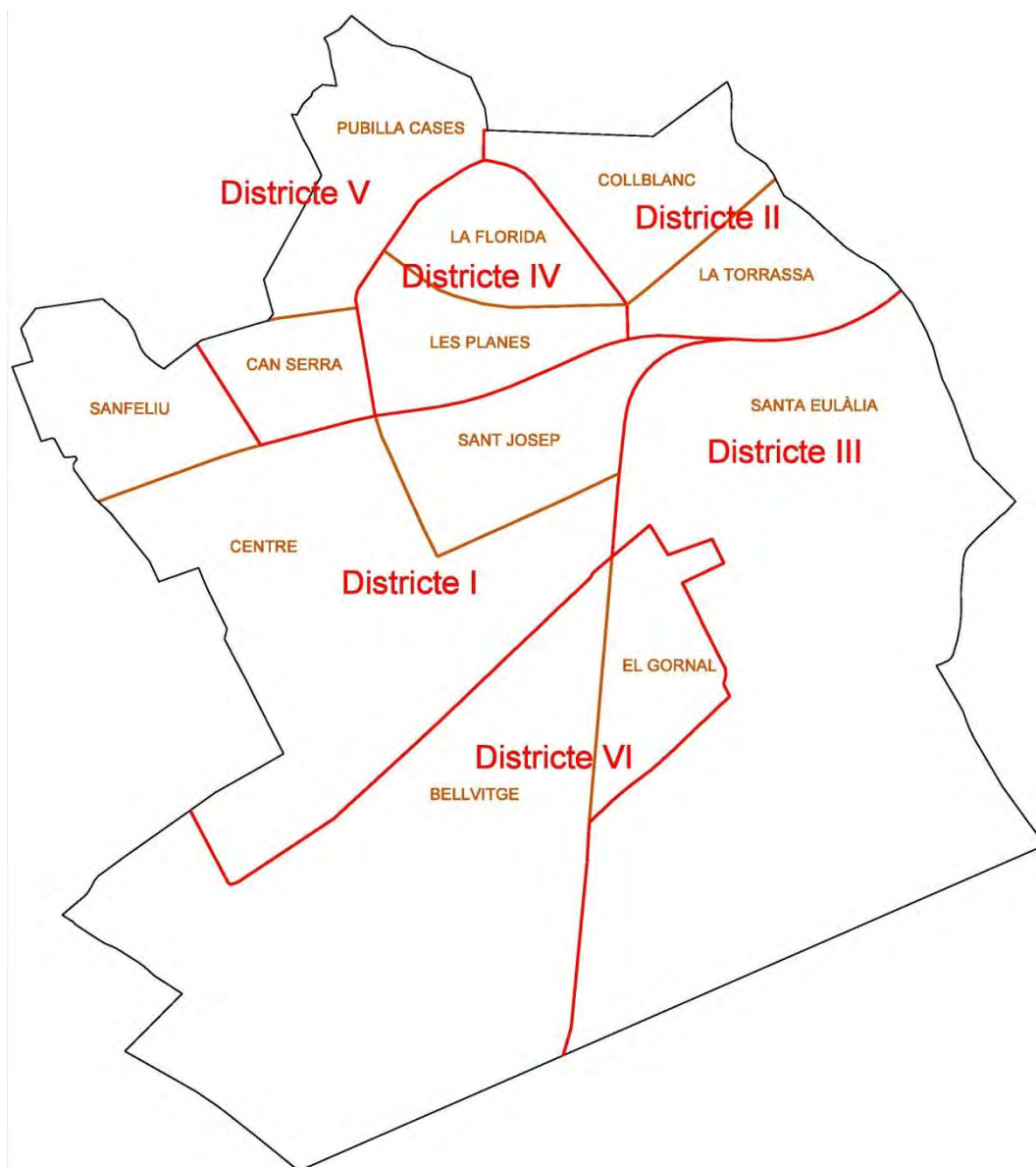

Font: Cartografia de la Ciutat. Ajuntament de L'Hospitalet. Any 2013.

Fuente: Cartografía de la Ciudad. Ayuntamiento de L'Hospitalet. Año 2013.

1.3. Localització de les seccions censals en el plànol

Localización de las secciones censales en el plano



Font: Cartografia de la Ciutat. Ajuntament de L'Hospitalet. Any 2013.

Fuente: Cartografía de la Ciudad. Ayuntamiento de L'Hospitalet. Año 2013.

1.4. Superfície dels districtes i barris

Superficie de los distritos y barrios

Districte/Barris	Km²
Districte I	2,95
Centre	1,86
Sanfeliu	0,51
Sant Josep	0,57
Districte II	0,95
la Torrassa	0,44
Collblanc	0,51
Districte III	3,66
Sta. Eulàlia	3,66
Districte IV	0,80
la Florida	0,38
les Planes	0,42
Districte V	0,91
Can Serra	0,29
Pubilla Cases	0,62
Districte VI	3,22
el Gornal	0,42
Bellvitge	2,80
Total	12,49



La divisió administrativa vigent va ser aprovada pel Ple municipal de l'Ajuntament el 20 de desembre de 2013, donant lloc a la divisió del districte III en els barris de Sta. Eulàlia i Granvia Sud. No obstant això, la informació estadística que recull aquest anuari i la web municipal per a l'any 2013 contempla la divisió administrativa aprovada pel Ple municipal del 29 de gener de 2013 i que configura L'Hospitalet amb 6 districtes i 12 barris.

Font: Cartografia de la Ciutat. Ajuntament de L'Hospitalet. Any 2013.

Fuente: Cartografía de la Ciudad. Ayuntamiento de L'Hospitalet. Año 2013.

2. CLIMA

Clima

2.1. Temperatures per mesos.

Temperaturas por meses

	Temperatura màxima absoluta °C	Temperatura mínima absoluta °C	Temperatura mitjana mensual °C
Anual	32,5	0,8	17,2
Gener	20,2	4,7	10,8
Febrer	19,9	0,8	9,7
Març	21,6	4,4	12,8
Abril	23,5	6,3	14,8
Maig	26,7	10,1	16,2
Juny	29,0	13,6	20,8
Juliol	32,5	19,7	25,7
Agost	31,3	19,7	25,7
Setembre	28,9	16,6	23,1
Octubre	29,4	12,2	21,1
Novembre	25,6	4,2	14,3
Desembre	20,2	5,7	11,5

2.1.1. Representació gràfica de la temperatura

Representación gráfica de la temperatura

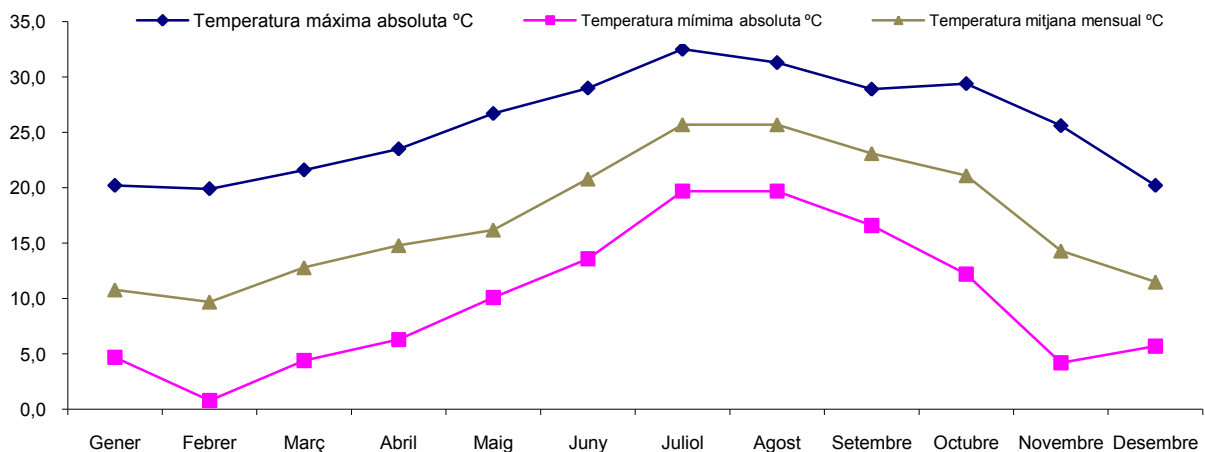

2.2. Precipitacions

Precipitaciones

	Precipitació (Litres/m2)	Nombre de dies de precipitació
Anual	369,2	71
Gener	24,0	7
Febrer	21,0	6
Març	83,8	11
Abril	54,6	9
Maig	38,0	11
Juny	14,2	3
Juliol	8,6	3
Agost	5,0	4
Setembre	15,6	3
Octubre	14,8	6
Novembre	79,0	4
Desembre	10,6	4

Font: Negociat de Salut Ambiental. Estació meteorològica de l'Ajuntament de L'Hospitalet

Fuente: Negociado de Salud Ambiental. Estación meteorológica del Ayuntamiento de L'Hospitalet.

DEMOGRAFIA**PÀG.****DEMOGRAFIA**

1. Evolució de la població	19	1. Evolución de la población
1.1. Superfície, població i densitat.		1.1. Superficie, población y densidad.
1.2. Densitats de població. Evolució.		1.2. Densidades de población. Evolución.
1.3. Evolució de la població de dret.	20	1.3. Evolución de la población de derecho.
1.3.1. Evolució de la població. Gràfic.		1.3.1. Evolución de la población. Gráfico.
1.4. Evolució de la població per barris.	21	1.4. Evolución de la población por barrios.
1.4.1. Evolució dels barris. Gràfic.		1.4.1. Evolución de los barrios. Gráfico.
1.5. Moviment natural.	22	1.5. Movimiento natural.
1.5.1. Evolució del moviment natural.		1.5.1. Evolución del movimiento natural.
1.5.2. Evolució dels components del creixement natural. Gràfic.		1.5.2. Evolución de los componentes del crecimiento natural. Gráfico.
1.5.3. Evolució del moviment natural per barri de residència.	23	1.5.3. Evolución del movimiento natural por barrio de residencia.
1.6. Noms més freqüents dels nadons.		1.6. Nombres más frecuentes de los recién nacidos.
1.7. Moviment migratori.	24	1.7. Movimiento migratorio.
1.7.1. Evolució del moviment migratori.		1.7.1. Evolución del movimiento migratorio.
1.7.2. Evolució dels moviments d'altres i baixes per migració. Gràfic.		1.7.2. Evolución de los movimientos de altas y bajas por migración. Gráfico.
1.7.3. Evolució del moviment migratori per barri de residència.	25	1.7.3. Evolución del movimiento migratorio por barrio de residencia.
2. Distribució de la població	26	2. Distribución de la población
2.1. Població registrada INE per seccions censals i sexe. 2012.		2.1. Población registrada INE por secciones censales y sexo. 2012.
2.2. Població provisional per seccions censals i sexe. Any 2013.	28	2.2. Población provisional por secciones censales y sexo. Año 2013.
2.3. Població provisional per edat any a any i sexe. Any 2013.	30	2.3. Población provisional por edad año a año y sexo. Any 2013.
2.4. Estructura d'edats de la població per barris i districtes. Dades provisionals. 2013.	31	2.4. Estructura de edades de la población por barrios y distritos. Datos provisionales. 2013.
2.5. Piràmide d'edat de la població a 31 de desembre de 2013.	33	2.5. Pirámide de edad de la población a 31 de diciembre de 2013.
2.6. Piràmides d'edat any a any dels barris. 2013.	34	2.6. Pirámides de edad año a año de los barrios. 2013.
3. Moviment de població	36	3. Movimiento de población
3.1. Resum dels moviments de població.		3.1. Resumen de los movimientos de población.
3.2. Canvis de domicili dins el municipi.	37	3.2. Cambios de domicilio dentro del municipio.
3.2.1. Evolució dels moviments interns. Gràfic.		3.2.1. Evolución de los movimientos internos. Gráfico.
3.3. Moviments interns.		3.3. Movimientos internos.
3.4. Noves altes al municipi	38	3.4. Nuevas altas en el municipio.
3.4.1. Evolució de les noves altes.		3.4.1. Evolución de las nuevas altas.

3.4.2.	Evolució de les altes procedents de l'estranger.		3.4.2.	<i>Evolución de las altas procedentes del extranjero.</i>
3.4.3.	Altes segons lloc de procedència per grups d'edat.	39	3.4.3.	<i>Altas según lugar de procedencia por grupos de edad.</i>
3.4.4.	Altes procedents de l'estranger per grups d'edat.		3.4.4.	<i>Altas procedentes del extranjero por grupos de edad.</i>
3.4.5.	Altes segons lloc de procedència i barri de destí.	40	3.4.5.	<i>Altas según lugar de procedencia y barrio de destino.</i>
3.4.6.	Altes procedents de l'estranger i barri de destí.		3.4.6.	<i>Altas procedentes del extranjero y barrio de destino.</i>
3.5.	Baixes per emigració.	41	3.5.	<i>Bajas por emigración.</i>
3.5.1.	Evolució de les baixes.		3.5.1.	<i>Evolución de las bajas.</i>
3.5.2.	Baixes amb destinació l'estranger.		3.5.2.	<i>Bajas con destino en el extranjero.</i>
3.5.3.	Baixes segons lloc de destinació per grups d'edat.	42	3.5.3.	<i>Bajas según lugar de destino por grupos de edad.</i>
3.5.4.	Baixes amb destinació l'estranger per grups d'edat.		3.5.4.	<i>Bajas con destino en el extranjero por grupos de edad.</i>
3.5.5.	Baixes segons lloc de destinació per barris.	43	3.5.5.	<i>Bajas según lugar de destino por barrios.</i>
3.5.6.	Baixes amb destinació l'estranger per barris.		3.5.6.	<i>Bajas con destino en el extranjero por barrios.</i>
3.5.7.	Evolució de les persones que retornen a la comunitat autònoma de naixement.	44	3.5.7.	<i>Evolución de las personas que vuelven a la comunidad autónoma de nacimiento.</i>
3.5.8.	Persones que retornen a la comunitat autònoma de naixement. Gràfic.		3.5.8.	<i>Personas que vuelven a la comunidad autónoma de nacimiento. Gráfico.</i>
4.	Naturalesa de la població	45	4.	<i>Naturaleza de la población</i>
4.1.	Població segons lloc de naixement i nacionalitat.		4.1.	<i>Población según lugar de nacimiento y nacionalidad.</i>
4.2.	Població segons lloc de naixement i barri de residència.	46	4.2.	<i>Población según lugar de nacimiento y barrios de residencia.</i>
4.3.	Població estrangera segons nacionalitat i sexe.	47	4.3.	<i>Población extranjera según nacionalidad y sexo.</i>
5.	Llars ocupades	51	5.	<i>Viviendas ocupadas</i>
5.1.	Evolució del nombre de llars per districte.		5.1.	<i>Evolución del número de viviendas por distrito.</i>
5.2.	Evolució de les llars segons el nombre de persones residents.		5.2.	<i>Evolución de las viviendas según el número de personas residentes.</i>
5.3.	Evolució del nombre d'habitatges on viuen persones soles, per sexe i grups d'edat.		5.3.	<i>Evolución del número de viviendas donde viven personas solas, por sexo y grupos de edad.</i>
5.4.	Nombre de persones per habitatge. Barris i districtes.	52	5.4.	<i>Número de personas por vivienda. Barrios y distritos.</i>
5.5.	Llars on viuen persones soles, per sexe i grups d'edat.		5.5.	<i>Viviendas donde viven personas solas, por sexo y grupos de edad.</i>

Notes aclaridores

Totes les dades que fan referència a la població corresponen a la població de dret. En cada edició s'inclouen les dades oficials de l'INE. La realització de correccions periòdiques pot originar la modificació de dades ja aparegudes en altres edicions. L'última edició modifica les anteriors.

Totes les dades de l'any 2013 corresponen a les dades del Padró continu i es consideren provisionals fins l'aparició de les dades de l'INE.

Les dades del nivell d'instrucció i les comparatives corresponen a moments de Censos i rectificacions padronals

- **població de dret:** és la població que té la residència en el municipi. Comprèn els residents, presents i absents a la data de referència de la renovació padronal.
- **resident:** persona que viu habitualment en un municipi.
- **creixement de la població:** variació dels efectius d'una població durant un període.
- **densitat de població:** és la quantitat d'habitants que hi ha en una àrea determinada, expressada en quilòmetres quadrats.
- **taxa:** expressa la relació entre els esdeveniments que succeeixen en una població durant un període i la població mitjana d'aquest mateix període.
- **creixement natural:** variació de l'efectiu d'una població com a diferència entre els naixements i les defuncions en un període de temps.
- **llar:** es defineix com el conjunt de persones que resideixen en un habitatge i/o comparteixen despeses sobre l'ús i/o alimentació. Recull les persones emparentades entre si com les que no ho estan.
- **INE:** Institut Nacional d'Estadística
- **CIDC/ IEC/ IDESCAT:** Institut d'Estadística de Catalunya
- **CA:** Comunitats Autònomes
- **CE:** Comunitat Europea

Notas aclaratorias

Todos los datos que hacen referencia a la población corresponden a la población de derecho. En cada edición se incluyen las cifras oficiales del INE. La realización de correcciones periódicas puede originar la modificación de cifras ya publicadas en otras ediciones. La última edición modifica las anteriores.

Todos los datos del año 2013 corresponden a los datos del Padrón continuo y se consideran provisionales hasta la aparición de los datos del INE.

Los datos del nivel de instrucción y las comparativas corresponden a momentos de Censos y rectificaciones padronales.

- **población de derecho:** es la población que tiene la residencia en el municipio. Comprende a los residentes, presentes y ausentes en la fecha de referencia de la renovación padronal.
- **residente:** persona que vive habitualmente en un municipio.
- **crecimiento de la población:** variación de los efectivos de una población durante un período.
- **densidad de población:** es la cantidad de habitantes que hay en un área determinada, expresada en kilómetros cuadrados.
- **tasa:** expresa la relación entre los acontecimientos que suceden en una población durante un período y la población media de este mismo período.
- **crecimiento natural:** variación del efectivo de una población como diferencia entre los nacimientos y las defunciones durante un período de tiempo.
- **hogar:** se define como el conjunto de personas que residen en una vivienda y/o comparten gastos sobre su uso i/o alimentación. Incluye tanto a las personas emparentadas entre sí como a las que no lo están.
- **INE:** Instituto Nacional de Estadística
- **CIDC/ IEC/ IDESCAT:** Instituto de Estadística de Cataluña
- **CA:** Comunidades Autónomas
- **CE:** Comunidad Europea

DEMOGRAFIA*Demografía***1. EVOLUCIÓ DE LA POBLACIÓ***Evolución de la población***1.1. Superfície, població i densitat***Superficie, población y densidad*

Districtes i barris	Ext. km ²	Població 31/12/2012 ⁽¹⁾	Població 31/12/13**	Densitat h./km ²
Districte I	2,95	50.064	50.401	17.085
1. Centre	1,86	24.230	24.417	13.127
2. Sanfeliu	0,51	6.284	6.394	12.537
3. Sant Josep	0,57	19.550	19.590	34.368
Districte II	0,95	49.348	50.756	53.427
4. la Torrassa	0,44	25.370	26.146	59.423
5. Collblanc	0,51	23.978	24.610	48.255
Districte III	3,66	41.166	43.168	11.795
6. Santa Eulàlia	3,66	41.166	43.168	11.795
Districte IV	0,80	42.763	44.074	55.093
7. la Florida	0,38	27.293	28.198	74.205
8. les Planes	0,42	15.470	15.876	37.800
Districte V	0,91	37.913	39.000	42.857
9. Can Serra	0,29	10.031	10.118	34.890
10. Pubilla Cases	0,62	27.882	28.882	46.584
Districte VI	3,22	32.802	31.969	9.928
11. el Gornal	0,57	7.952	6.913	12.112
12. Bellvitge	2,80	24.850	25.056	8.949
Total	12,49	254.056	259.368	20.766

Nota 1: Les dades de l'any 2012 corresponen a les dades registrades per l'INE a 1 de gener 2013. Aquesta dada serà diferent de la també publicada per l'INE i que prové de l'Enquesta de Població realitzada el mes de novembre equivalent al Cens 2011.

Nota 1: Los datos del año 2012 corresponden a los datos registrados por el INE a 1 de enero 2013. Esta cifra será distinta de la que también publica el INE y que provienen de la Encuesta de Población realizada el mes de noviembre equivalente al Censo 2011.

** Les dades del 2013 són provisionals i estan pendents de l'INE. Corresponen al padró continu a 31 de desembre de 2013

** Los datos del 2013 son provisionales y están pendientes del INE. Corresponden al padrón continuo a 31 de diciembre de 2013

1.2 Densitats de població. Evolució*Densidades de población. Evolución*

	1970	1975	1981	1986	1991	1996	2001	2011
Habitants	240.665	282.141	295.073	279.779	272.578	255.050	239.019	256.509
Densitat (h./km ²)	19.269	22.589	23.625	22.400	21.824	20.420	19.137	20.537

Nota: Dades INE del anys d'operacions censals o padronals / Datos INE de los años con operaciones censales o padronales

Font: Elaboració a partir de les dades de l'INE, IDESCAT, Censos i Padrons

Fuente: Elaboración a partir de los datos del INE, IDESCAT, Censos y Padrones

1.3. Evolució de la població de dret

Evolución de la población de derecho

Anys	Habitants	Anys	Habitants	Anys	Habitants	Anys	Habitants	Anys	Habitants
(1) 1857	3.072	1951	73.338	1967	193.290	1984	288.290	2000	242.480
1877	3.644	1952	78.015	1968	198.448	1985	287.734	2001	239.019
1887	4.295	1953	80.739	1969	221.817	1986	279.779	(4)2001	244.323
1897	4.975	1954	82.376	1970	240.665	1987	278.449	2002	246.415
(2) 1900	4.891	1955	83.704	1971	243.182	1988	277.407	2003	250.536
1910	6.226	1956	84.945	1972	251.672	1989	276.198	2004	252.884
1920	12.393	1957	92.099	1973	260.643	1990	274.559	2005	248.150
1930	33.567	1958	100.607	1974	267.359	1991	272.578	2006	251.848
1940	50.070	1959	107.142	1975	282.141	1992	268.850	2007	253.782
1941	51.526	1960	123.282	1976	283.965	1993	266.242	2008	257.038
1942	53.936	1961	124.461	1977	289.747	1994	262.501	2009	258.642
1943	57.543	1962	132.875	1978	294.284	1995	258.624	2010	256.065
1946	59.343	1963	146.441	1979	294.627	1996	255.050	2011	256.509
1947	61.001	1964	162.612	(3) 1981	295.073	1997	248.521	(5)2011	257.057
1948	64.289	1965	175.397	1982	294.021	1998	247.986	2012	254.056
1950	71.580	1966	185.767	1983	291.066	1999	241.782	2013*	259.368

(1) Cens Nacional / *Censo Nacional*

(2) De 1900 a 1975 les renovacions padronals es realitzaven els anys acabats en 0 i 5, i tenien com a data de referència el 31 de desembre. Les rectificacions anuals en aquests períodes tenien la mateixa data de referència i coincidien amb l'any natural.

De 1900 a 1975 las renovaciones padronales se realizaban los años acabados en 0 y 5, y tenían como fecha de referencia el 31 de diciembre.

Las rectificaciones anuales en este período tenían la misma fecha de referencia y coincidían con el año natural.

(3) A partir de 1981 les operacions censals es realitzen els anys acabats en 1 i 6. El cens de 1981, el de 1991 i el de 2001 són a 1 de març. El padró de 1986 es realitza en relació a l'1 d'abril i el de 1996 a l'1 de maig.

A partir de 1981 las operaciones censales se realizan los años acabados en 1 y 6. El censo de 1981, el de 1991 y el de 2001 se elaboran en relación al 1 de Marzo; el padrón de 1986 se realiza en relación al 1 de abril y el de 1996 a 1 de mayo

(4) Aquesta dada correspon a la revisió del Padró INE 1 de gener 2002/ *Esta cifra corresponde a la revisión del INE 1 enero 2002*

(5) Aquesta dada correspon a la revisió del Padró INE 1 de gener 2012/ *Esta cifra corresponde a la revisión del INE 1 enero 2012*

* Xifra municipal provisional pendent d'aprovació per l'INE / *Cifra municipal provisional pendiente de aprobación por el INE*

Nota: Les revisions anuals del padró, segons l'INE, tenen data de referència 1 de gener de l'any següent. Per evitar confusions la població és la de l'any que consta a 31 de desembre.

Nota: Las revisiones anuales del padrón, según el INE, tienen fecha de referencia 1 de enero del año siguiente al que se indica. Para evitar confusiones la población corresponde a la del año que consta a 31 de diciembre.

Font: INE, IDESCAT. Censos, renovacions de Padró i dades municipals

Fuente: INE, IDESCAT. Censos, renovaciones de Padrón y datos municipales

1.3.1. Evolució de la població. 1900 a 2013

Evolución de la población. 1900 a 2013

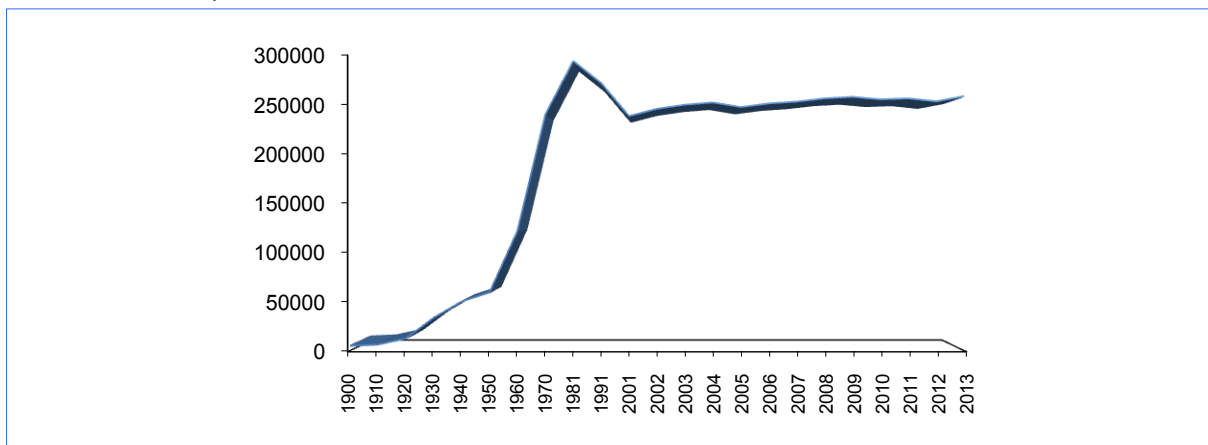

Font: Elaboració a partir de les dades anteriors.

Fuente: Elaboración a partir de los datos anteriores.

1.4. Evolució de la població per barris

Evolución de la población por barrios

	1975	1981	1986	1991	1996	2001	2011	2012 ⁽¹⁾
1. Centre	23.939	26.462	26.011	26.124	24.739	23.306	24.582	24.230
2. Sanfeliu	3.745	6.792	6.704	6.906	6.825	6.288	6.313	6.284
3. Sant Josep	19.424	22.651	22.113	21.814	20.601	19.494	19.786	19.550
Districte I	47.108	55.905	54.828	54.844	52.165	49.088	50.681	50.064
4. la Torrassa	32.904	29.405	26.267	24.411	22.761	21.722	25.781	25.370
5. Collblanc	30.220	28.162	25.711	24.215	22.326	20.925	24.084	23.978
Districte II	63.124	57.567	51.978	48.626	45.087	42.647	49.865	49.348
6. Santa Eulàlia	27.627	39.743	36.516	37.964	37.295	36.975	41.188	41.166
Districte III	27.627	39.743	36.516	37.964	37.295	36.975	41.188	41.166
7. la Florida	53.690	52.243	30.817	29.723	27.133	24.898	27.654	27.293
8. les Planes (2)	-	-	17.244	16.507	15.211	13.973	15.897	15.470
Districte IV	53.690	52.243	48.061	46.230	42.344	38.871	43.551	42.763
9. Can Serra	8.431	12.374	13.166	13.068	12.250	10.973	10.284	10.031
10. Pubilla Cases	45.467	36.311	32.251	30.197	27.607	25.787	28.443	27.882
Districte V	53.898	48.685	45.417	43.265	39.857	36.760	38.727	37.913
11. el Gornal	6.035	9.347	10.147	9.044	8.078	8.079	7.866	7.952
12. Bellvitge	30.659	31.584	32.832	32.605	30.224	26.599	25.179	24.850
Districte VI	36.694	40.931	42.979	41.649	38.302	34.678	33.045	32.802
Total	282.141	295.074	279.779	272.578	255.050	239.019	257.057	254.056

(1) Població registrada per l'INE a 1 de gener de l'any 2013 / Población registrada por el INE a 1 de enero de 2013

(2) Fins l'any 1986 la població no es comptava desagregada per aquest barri.

Hasta el año 1986 la población no se contaba desagregada para este barrio.

Font: INE. Dades de Censos i Revisions Padrinals

Fuente: INE. Datos de Censos y Revisiones Padronales

1.4.1. Evolució dels barris. 1986-1991-1996-2001-2012

Evolución de los barrios. 1986-1991-1996-2001-2012

1. Centre
2. Sanfeliu
3. Sant Josep
4. la Torrassa
5. Collblanc
6. Sta. Eulàlia
7. la Florida
8. les Planes
9. Can Serra
10. Pubilla Cases
11. el Gornal
12. Bellvitge

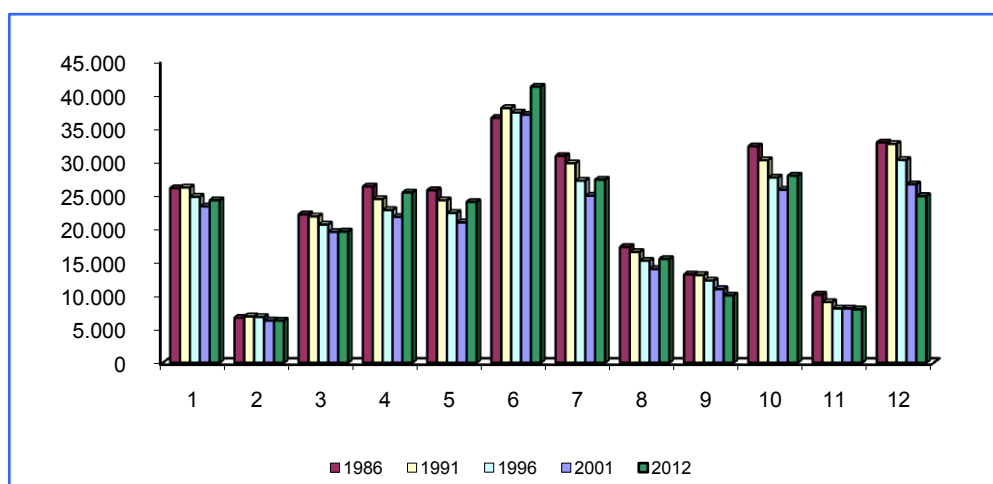

Font: Elaboració a partir de les dades anteriors.

Fuente: Elaboración a partir de los datos anteriores.

1.5. Moviment natural

Movimiento natural

1.5.1. Evolució del moviment natural

Evolución del movimiento natural

Anys	Naixements	Taxa natalitat	Defuncions	Taxa mortalitat	Creix. natural	Matrimonis	Taxa nupcialitat
1969	834	3,97	1.034	4,92	-200	1.725	8,21
1970	715	3,09	1.002	4,33	-287	1.798	7,78
1971	650	2,69	1.036	4,28	-386	1.901	7,86
1976	5.954	21,03	1.461	5,16	4.493	2.447	8,65
1979	4.867	16,53	1.446	4,91	3.421	1.890	6,42
1980	4.288	14,56	1.979	6,72	2.309	1.553	5,27
1981	3.906	13,25	2.051	6,96	1.855	1.348	4,57
1986	2.532	8,92	1.647	5,81	885	1.146	4,04
1989	2.164	7,82	1.837	6,64	327	1.298	4,69
1990	2.201	7,99	1.847	6,71	354	1.221	4,43
1991	2.144	7,84	1.986	7,26	158	1.193	4,36
1996	1.732	6,74	1.983	7,72	-251	1.033	4,02
1997	1.763	7,00	1.964	7,80	-201	885	3,51
1998	1.814	7,31	1.908	7,69	-94	1.043	4,20
1999	1.868	7,63	2.046	8,35	-178	914	3,73
2000	1.953	8,07	1.929	7,97	24	960	3,96
2001	1.874	7,78	1.970	8,18	-96	907	3,96
2002	2.115	8,71	2.074	8,54	41	974	3,96
2003	2.254	9,07	2.169	8,73	85	985	3,96
2004	2.319	9,21	1.916	7,61	403	978	3,70
2005	2.413	9,63	2.103	8,39	310	868	3,29
2006	2.633	10,53	2.011	8,04	622	840	3,24
2007	2.575	10,19	2.016	7,97	559	915	3,56
2008	2.863	11,21	2.077	8,13	786	862	3,28
2009	2.675	10,37	2.113	8,20	562	852	3,23
2010	2.636	10,24	2.013	7,82	623	837	3,17
2011	2.559	9,95	2.002	7,79	557	789	3,07
2012	2.474	9,73	2.178	8,57	296	822	3,23
2013 *	2.310	8,91	2.338	9,01	-28	-	-

*Dades provisionals Padró municipal / *Datos provisionales Padrón municipal*

Font: INE, IDESCAT / *Fuente: INE, IDESCAT*

1.5.2. Evolució dels components del creixement natural. 1969 a 2013

Evolución de los componentes del crecimiento natural

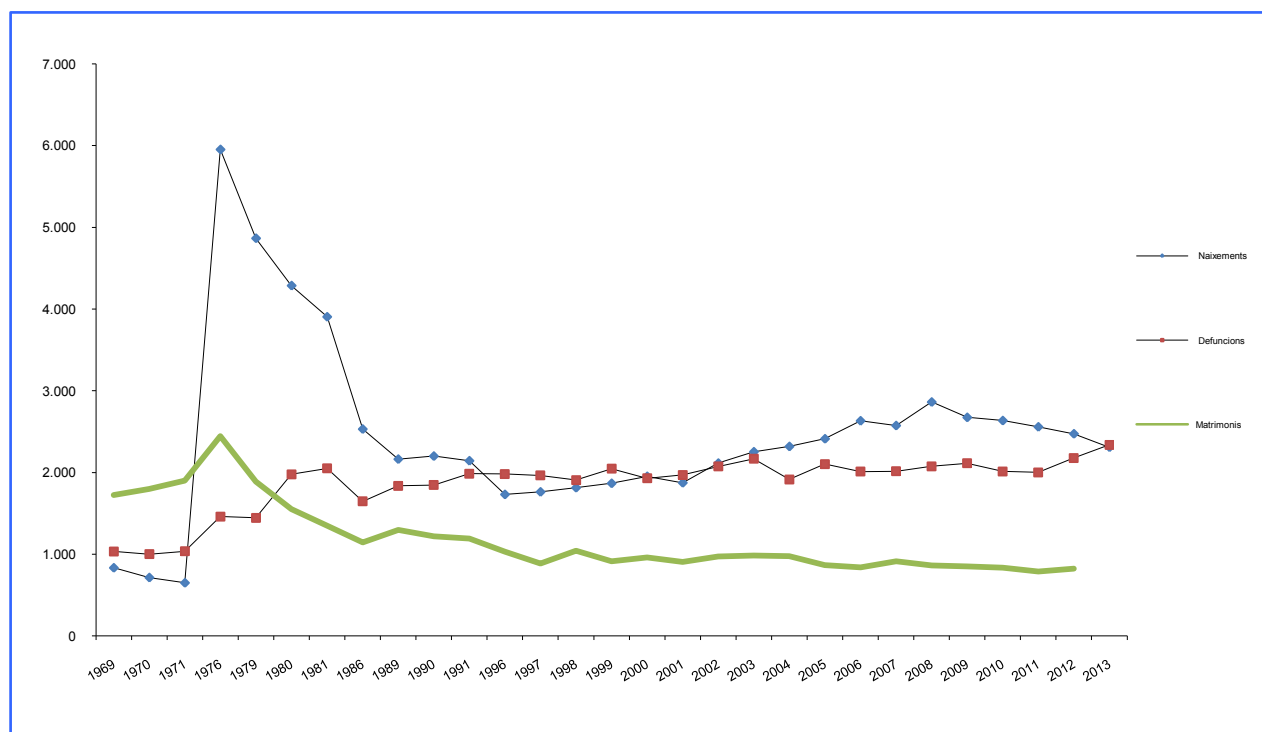

Font: Elaboració a partir de les dades anteriors / *Fuente: Elaboración a partir de los datos anteriores.*

1.5.3. Evolució del moviment natural per barri de residència

Evolución del movimiento natural por barrio de residencia

Naixements						
Barri		2009	2010	2011	2012	2013 *
1	Centre	246	237	248	224	211
2	Sanfeliu	68	64	58	55	58
3	Sant Josep	193	204	199	179	168
4	la Torrassa	282	311	254	246	279
5	Collblanc	232	226	233	222	207
6	Santa Eulàlia	478	422	420	404	400
7	la Florida	322	299	256	254	253
8	les Planes	191	216	154	148	131
9	Can Serra	95	85	76	82	70
10	Pubilla Cases	311	320	294	276	288
11	el Gornal	230	221	233	210	184
12	Bellvitge	86	53	54	50	61
Total		2.734	2.658	2.479	2.350	2.310
Regularitzacions Idescat		-59	-22	80	124	-
Total Immigració Idescat		2.675	2.636	2.559	2.474	-

Defuncions						
Barri		2009	2010	2011	2012	2013 *
1	Centre	184	170	170	223	223
2	Sanfeliu	41	50	41	50	63
3	Sant Josep	172	122	120	161	168
4	la Torrassa	215	206	187	224	233
5	Collblanc	241	176	208	232	274
6	Santa Eulàlia	316	263	272	331	361
7	la Florida	263	194	188	237	244
8	les Planes	124	101	102	113	127
9	Can Serra	92	106	82	126	96
10	Pubilla Cases	258	191	194	206	245
11	el Gornal	213	182	164	251	234
12	Bellvitge	69	55	40	82	70
Total		2.188	1.816	1.768	2.236	2.338
Regularitzacions Idescat		-154	-75	197	234	-
Total Emigració Idescat		2.113	2.013	2.002	2.178	-

* Dades provisionals / Datos provisionales

Font: Dades totals IDESCAT. Distrib. per barris: Padró mpal./ Fuente: Datos totales IDESCAT. Distrib. por barrios : Padrón mpal.

1.6. Noms més freqüents dels nadons. 2013

Nombres más frecuentes de los recién nacidos

Nens				Nenes			
Marc	24	Jan	12	Laia	29	Carla	12
Hugo	22	Alejandro	11	Noa	17	Alba	11
Gerard	21	Alex	11	Martina	16	Valeria	11
Iker	20	Nil	11	Paula	16	Emma	10
Biel	19	Lucas	10	Sara	16	Daniela	9
Eric	16	Mario	10	Ainhoa	15	Leire	9
Daniel	15	Adam	9	Lucía	15		
David	14	Diego	9	Valentina	15		
Pau	14	Erik	9	Aina	14		
Leo	13	Joan	9	Ariadna	14		
Pol	13	Oriol	9	Irene	13		

Font: Elaboració a partir de les dades provisionals del Padró municipal d'habitants a 31 de desembre de 2013

Fuente: Elaboración a partir de los datos provisionales del Padrón municipal de habitantes a 31 de Diciembre de 2013

1.7. Moviment migratori

Movimiento migratorio

1.7.1. Evolució del moviment migratori

Evolución del movimiento migratorio

Anys	Immigració	Emigració	Creixement migratori
1969	11.088	6.044	5.044
1970	10.086	5.971	4.115
1971	4.285	3.307	978
1976	3.293	3.787	-494
1979	4.636	6.285	-1.649
1980	4.329	6.900	-2.571
1981	538	1.584	-1.046
1982	2.213	6.000	-3.787
1983	3.322	6.217	-2.895
1984	3.202	6.457	-3.255
1986	519	3.633	-3.114
1987	3.242	4.901	-1.659
1988	3.422	6.095	-2.673
1989	3.702	5.971	-2.269
1990	3.919	6.283	-2.364
1991	1.471	3.643	-2.172
1992	3.564	6.379	-2.815
1993	4.144	7.331	-3.187
1994	4.293	7.982	-3.689
1996	2.950	6.678	-3.728
1997	5.085	7.593	-2.508
1998	6.086	8.623	-2.537
1999	7.143	10.091	-2.948
2000	10.538	9.455	1.083
2001	13.360	12.815	545
2002	17.954	13.476	4.478
2003	20.606	17.492	3.114
2004	18.960	14.058	4.902
2005	20.667	17.936	2.731
2006	23.153	19.622	3.531
2007	23.037	20.110	2.927
2008	22.414	20.250	2.164
2009	20.933	18.886	2.047
2010	19.594	19.009	585
2011	19.462	20.273	-811
2012	18.296	18.087	209
2013 *	18.571	14.914	3.657

Font: Dades Idescat i * dades provisionals Padró municipal a 31 de desembre

Fuente: Datos idescat i * datos provisionales del Padrón municipal de habitantes a 31 de Diciembre

1.7.2. Evolució dels moviments d'altres i baixes per migració. 1969 a 2013

Evolución del movimiento de altas y bajas por migración. 1969 a 2013

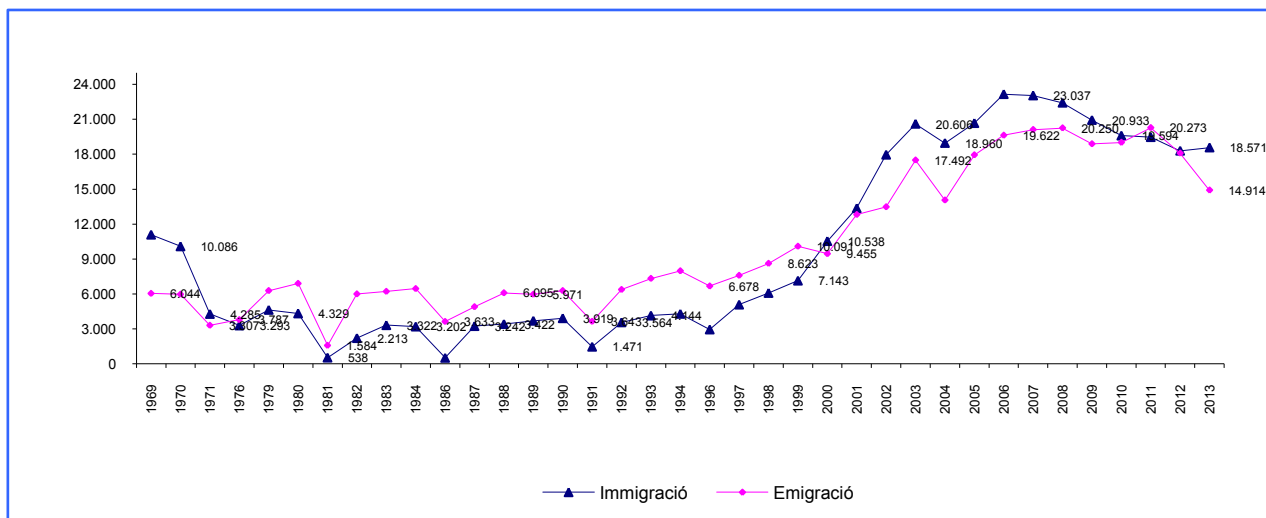

Font: Elaboració a partir de les dades anteriors / Fuente: Elaboración a partir de los datos anteriores

1.7.3. Evolució del moviment migratori per barri de residència*Evolución del movimiento migratorio por barrio de residencia*

Immigrants					
Barri	2009	2010	2011	2012	2013 *
1 Centre	1.127	1.196	1.244	1.058	1.035
2 Sanfeliu	429	355	394	365	387
3 Sant Josep	998	1.050	990	871	855
4 la Torrassa	3.094	2.835	3.146	2.701	2.776
5 Collblanc	2.551	2.499	2.531	2.462	2.397
6 Santa Eulàlia	2.913	2.948	2.850	2.812	2.775
7 la Florida	2.765	2.544	2.504	2.441	2.445
8 les Planes	1.616	1.506	1.563	1.451	1.345
9 Can Serra	564	553	559	418	467
10 Pubilla Cases	3.053	2.929	2.985	2.657	2.736
11 el Gornal	1.319	1.158	1.299	1.191	1.120
12 Bellvitge	221	208	212	213	233
Total	20.650	19.781	20.277	18.640	18.571
Regularitzacions Idescat	283	-187	-815	-344	-
Total Immigració Idescat	20.933	19.594	19.462	18.296	-

Emigrants					
Barri	2009	2010	2011	2012	2013 *
1 Centre	1.219	1.094	1.050	1.080	985
2 Sanfeliu	409	395	363	300	362
3 Sant Josep	1.031	932	894	867	829
4 la Torrassa	2.399	2.203	2.251	2.243	2.152
5 Collblanc	2.157	1.947	1.913	1.996	1.883
6 Santa Eulàlia	2.359	2.446	2.212	2.251	2.067
7 la Florida	2.351	2.054	2.024	2.037	1.923
8 les Planes	1.374	1.257	1.229	1.238	1.031
9 Can Serra	536	496	482	487	429
10 Pubilla Cases	2.723	2.482	2.392	2.340	2.143
11 el Gornal	1.317	1.169	1.095	1.108	888
12 Bellvitge	289	266	244	221	222
Total	18.164	16.741	16.149	16.168	14.914
Regularitzacions Idescat	722	2.268	4.124	1.919	-
Total Emigració Idescat	18.886	19.009	20.273	18.087	-

* Dades provisionals / *Datos provisionales*Font: Dades totals IDESCAT. Distrib. per barris: Padró mpal./ *Fuente: Datos totales IDESCAT. Distrib. por barrios : Padrón mpal.*

2. DISTRIBUCIÓ DE LA POBLACIÓ

Distribución de la población

2.1 Població registrada INE per seccions censals i sexe. Any 2012

Población registrada INE por secciones censales y sexo. Año 2012

(1/2)

Distr.	Secció	Barri	Homes	Dones	Total	Distr.	Secció	Barri	Homes	Dones	Total
1	1	1	873	911	1.784	2	1	5	534	563	1.097
1	2	1	742	780	1.522	2	2	5	418	410	828
1	3	1	364	378	742	2	3	5	429	412	841
1	4	1	404	454	858	2	4	5	272	308	580
1	5	1	567	601	1.168	2	5	5	470	523	993
1	6	3	812	873	1.685	2	6	5	435	490	925
1	7	1	806	819	1.625	2	7	5	354	420	774
1	8	1	632	760	1.392	2	8	5	772	954	1.726
1	9	1	516	588	1.104	2	9	5	506	526	1.032
1	10	1	528	612	1.140	2	10	5	385	450	835
1	11	1	375	444	819	2	11	4	649	685	1.334
1	12	1	682	798	1.480	2	12	5	662	691	1.353
1	13	1	823	835	1.658	2	13	5	459	439	898
1	14	3	714	767	1.481	2	14	5	441	460	901
1	15	3	625	624	1.249	2	15	5	470	542	1.012
1	16	2	674	735	1.409	2	16	5	571	664	1.235
1	17	3	951	970	1.921	2	17	4	347	329	676
1	18	2	809	869	1.678	2	18	4	377	360	737
1	19	3	577	649	1.226	2	19	5	596	663	1.259
1	20	3	846	849	1.695	2	20	5	426	494	920
1	21	3	408	443	851	2	21	5	503	533	1.036
1	22	3	393	468	861	2	22	5	452	443	895
1	23	1	606	646	1.252	2	23	5	592	634	1.226
1	24	1	348	397	745	2	24	5	295	310	605
1	25	3	809	788	1.597	2	25	5	235	276	511
1	26	3	462	537	999	2	26	5	528	601	1.129
1	27	3	365	416	781	2	27	5	316	354	670
1	28	1	488	522	1.010	2	28	4	380	383	763
1	29	2	578	571	1.149	2	29	4	407	445	852
1	30	1	467	529	996	2	30	4	427	478	905
1	31	1	702	668	1.370	2	31	4	573	638	1.211
1	32	2	1.017	1.031	2.048	2	32	4	488	529	1.017
1	33	1	391	432	823	2	33	4	477	470	947
1	34	1	638	690	1.328	2	34	4	482	502	984
1	35	1	695	719	1.414	2	35	4	746	777	1.523
1	36	3	564	618	1.182	2	36	4	470	550	1.020
1	37	3	658	747	1.405	2	37	4	676	695	1.371
1	38	3	374	410	784	2	38	4	443	423	866
1	39	3	449	419	868	2	39	4	546	593	1.139
1	40	3	493	472	965	2	40	4	370	399	769
						2	41	4	373	455	828
						2	42	4	553	539	1.092
						2	43	4	721	796	1.517
						2	44	5	322	375	697
						2	45	4	494	538	1.032
						2	46	4	567	592	1.159
						2	47	4	663	673	1.336
						2	48	4	603	596	1.199
						2	49	4	509	584	1.093

Barris 1. Centre 3. Sant Josep 5. Collblanc 7. la Florida 9. Can Serra 11. el Gornal
 2. Sanfeliu 4. la Torrassa 6. Sta. Eulàlia 8. les Planes 10. Pubilla Cases 12. Bellvitge

Font: Dades de l'INE a 1 de gener de 2013 / Fuente: Datos del INE a 1 de Enero de 2013

2.1 Població registrada INE per seccions censals i sexe. Any 2012*Población registrada INE por secciones censales y sexo. Año 2012*

(2/2)

Distr.	Secció	Barri	Homes	Dones	Total	Distr.	Secció	Barri	Homes	Dones	Total
3	1	6	1.284	1.327	2.611	5	1	9	502	512	1.014
3	2	6	642	666	1.308	5	2	9	764	800	1.564
3	3	6	742	776	1.518	5	3	9	356	397	753
3	4	6	1.098	1.256	2.354	5	4	9	500	524	1.024
3	5	6	754	811	1.565	5	5	9	542	626	1.168
3	6	6	766	822	1.588	5	6	9	861	871	1.732
3	7	6	620	698	1.318	5	7	9	419	413	832
3	8	6	970	1.057	2.027	5	8	10	316	324	640
3	9	6	505	545	1.050	5	9	10	410	407	817
3	10	6	430	466	896	5	10	10	496	506	1.002
3	11	6	696	728	1.424	5	11	10	343	366	709
3	12	6	839	858	1.697	5	12	10	396	437	833
3	13	6	873	983	1.856	5	13	10	324	409	733
3	14	6	1.132	1.143	2.275	5	14	10	358	381	739
3	15	6	876	873	1.749	5	15	10	287	302	589
3	16	6	1.040	1.094	2.134	5	16	10	343	340	683
3	17	6	537	517	1.054	5	17	10	685	580	1.265
3	18	6	395	405	800	5	18	10	497	527	1.024
3	19	6	857	843	1.700	5	19	10	302	298	600
3	20	6	515	539	1.054	5	20	10	389	419	808
3	21	6	1.022	1.160	2.182	5	21	9	479	510	989
3	22	6	611	679	1.290	5	22	10	397	426	823
3	23	6	1.400	1.469	2.869	5	23	10	652	673	1.325
3	24	6	508	534	1.042	5	24	10	602	637	1.239
3	25	6	846	959	1.805	5	25	10	456	498	954
4	1	8	556	591	1.147	5	26	10	333	311	644
4	2	7	398	440	838	5	27	10	509	551	1.060
4	3	7	581	590	1.171	5	28	10	563	661	1.224
4	4	7	669	695	1.364	5	29	10	589	651	1.240
4	5	7	421	439	860	5	30	10	765	757	1.522
4	6	7	640	649	1.289	5	31	10	454	485	939
4	7	7	480	513	993	5	32	10	586	707	1.293
4	8	7	440	473	913	5	33	10	464	480	944
4	9	7	323	332	655	5	34	10	490	479	969
4	10	7	775	841	1.616	5	35	9	469	486	955
4	11	7	437	513	950	5	36	10	431	466	897
4	12	7	796	816	1.612	5	37	10	548	635	1.183
4	13	7	309	308	617	5	38	10	550	634	1.184
4	14	7	433	488	921	6	1	12	656	623	1.279
4	15	7	435	392	827	6	2	12	272	288	560
4	16	7	385	387	772	6	3	12	331	337	668
4	17	7	302	347	649	6	4	12	350	346	696
4	18	8	658	652	1.310	6	5	12	310	341	651
4	19	8	471	420	891	6	6	12	533	564	1.097
4	20	8	685	702	1.387	6	7	12	501	530	1.031
4	21	7	581	599	1.180	6	8	11	368	382	750
4	22	7	564	552	1.116	6	9	12	376	428	804
4	23	7	503	505	1.008	6	10	12	576	577	1.153
4	24	7	290	273	563	6	11	12	883	888	1.771
4	25	7	514	492	1.006	6	12	12	490	474	964
4	26	7	481	496	977	6	13	12	583	617	1.200
4	27	7	512	502	1.014	6	14	12	476	469	945
4	28	7	311	331	642	6	15	12	380	432	812
4	29	8	288	311	599	6	16	11	1.587	1.583	3.170
4	30	7	539	496	1.035	6	17	11	454	458	912
4	31	7	759	752	1.511	6	18	12	282	302	584
4	32	7	580	614	1.194	6	19	12	609	628	1.237
4	33	8	567	546	1.113	6	20	12	281	285	566
4	34	8	311	358	669	6	21	12	700	677	1.377
4	35	8	552	562	1.114	6	22	11	388	400	788
4	36	8	456	434	890	6	23	12	668	680	1.348
4	37	8	412	417	829	6	24	12	524	507	1.031
4	38	8	394	424	818	6	25	12	617	653	1.270
4	39	8	574	541	1.115	6	26	11	424	465	889
4	40	8	459	496	955	6	27	12	495	493	988
4	41	8	986	1.064	2.050	6	28	12	451	502	953
4	42	8	288	295	583	6	29	11	261	273	534
						6	30	12	407	428	835
						6	31	12	481	549	1.030
						6	32	11	451	458	909
						Total	ciutat		123.674	130.382	254.056

Barris 1. Centre 3. Sant Josep 5. Collblanc 7. la Florida 9. Can Serra 11. el Gornal
 2. Sanfeliu 4. la Torrassa 6. Sta. Eulàlia 8. les Planes 10. Pubilla Cases 12. Bellvitge

Font: Dades de l'INE a 1 de gener de 2013 / Fuente: Datos del INE a 1 de Enero de 2013

2.2. Població provisional per seccions censals i sexe. Any 2013*Población provisional por secciones censales y sexo. Año 2013*

(1/2)

Distr.	Secció	Barri	Homes	Dones	Total
1	1	1	872	905	1.777
1	2	1	722	776	1.498
1	3	1	368	393	761
1	4	1	416	459	875
1	5	1	585	613	1.198
1	6	3	823	871	1.694
1	7	1	822	833	1.655
1	8	1	645	763	1.408
1	9	1	514	587	1.101
1	10	1	519	600	1.119
1	11	1	391	463	854
1	12	1	709	802	1.511
1	13	1	807	822	1.629
1	14	3	702	761	1.463
1	15	3	622	626	1.248
1	16	2	672	745	1.417
1	17	3	945	951	1.896
1	18	2	805	866	1.671
1	19	3	575	660	1.235
1	20	3	854	857	1.711
1	21	3	407	426	833
1	22	3	392	457	849
1	23	1	625	648	1.273
1	24	1	348	402	750
1	25	3	812	798	1.610
1	26	3	471	529	1.000
1	27	3	377	422	799
1	28	1	490	515	1.005
1	29	2	603	587	1.190
1	30	1	460	531	991
1	31	1	699	662	1.361
1	32	2	1.044	1.072	2.116
1	33	1	400	430	830
1	34	1	665	709	1.374
1	35	1	709	738	1.447
1	36	3	566	625	1.191
1	37	3	669	764	1.433
1	38	3	385	417	802
1	39	3	445	415	860
1	40	3	489	477	966

Distr.	Secció	Barri	Homes	Dones	Total
2	1	5	551	586	1.137
2	2	5	427	409	836
2	3	5	424	424	848
2	4	5	287	307	594
2	5	5	487	516	1.003
2	6	5	443	484	927
2	7	5	370	438	808
2	8	5	796	963	1.759
2	9	5	482	519	1.001
2	10	5	393	457	850
2	11	4	675	699	1.374
2	12	5	671	758	1.429
2	13	5	511	458	969
2	14	5	447	493	940
2	15	5	481	550	1.031
2	16	5	581	677	1.258
2	17	4	380	341	721
2	18	4	396	381	777
2	19	5	603	691	1.294
2	20	5	465	515	980
2	21	5	516	550	1.066
2	22	5	478	483	961
2	23	5	584	642	1.226
2	24	5	315	331	646
2	25	5	241	276	517
2	26	5	530	592	1.122
2	27	5	327	370	697
2	28	4	393	377	770
2	29	4	415	445	860
2	30	4	423	470	893
2	31	4	628	652	1.280
2	32	4	495	545	1.040
2	33	4	500	490	990
2	34	4	493	515	1.008
2	35	4	765	777	1.542
2	36	4	486	557	1.043
2	37	4	679	722	1.401
2	38	4	478	463	941
2	39	4	542	579	1.121
2	40	4	371	419	790
2	41	4	389	473	862
2	42	4	555	534	1.089
2	43	4	759	824	1.583
2	44	5	338	373	711
2	45	4	510	585	1.095
2	46	4	570	615	1.185
2	47	4	689	729	1.418
2	48	4	628	606	1.234
2	49	4	543	586	1.129

Barris 1. Centre 3. Sant Josep 5. Collblanc 7. la Florida 9. Can Serra 11. el Gornal
 2. Sanfeliu 4. la Torrassa 6. Sta. Eulàlia 8. les Planes 10. Pubilla Cases 12. Bellvitge

Font: Dades provisionals del Padró municipal a 31.12.2013 / Fuente: Datos provisionales del Padrón municipal a 31.12.2013

2.2. Població provisional per seccions censals i sexe. Any 2013*Población provisional por secciones censales y sexo. Año 2013*

(2/2)

Distr.	Secció	Barri	Homes	Dones	Total	Distr.	Secció	Barri	Homes	Dones	Total
3	1	6	1.347	1.366	2.713	5	1	9	521	522	1.043
3	2	6	651	684	1.335	5	2	9	765	813	1.578
3	3	6	729	794	1.523	5	3	9	359	405	764
3	4	6	1.180	1.330	2.510	5	4	9	508	527	1.035
3	5	6	787	840	1.627	5	5	9	535	616	1.151
3	6	6	771	826	1.597	5	6	9	880	910	1.790
3	7	6	638	709	1.347	5	7	9	425	409	834
3	8	6	992	1.061	2.053	5	8	10	295	322	617
3	9	6	511	551	1.062	5	9	10	430	410	840
3	10	6	446	476	922	5	10	10	498	514	1.012
3	11	6	716	724	1.440	5	11	10	349	370	719
3	12	6	845	892	1.737	5	12	10	409	442	851
3	13	6	868	984	1.852	5	13	10	338	415	753
3	14	6	1.155	1.149	2.304	5	14	10	357	396	753
3	15	6	878	896	1.774	5	15	10	299	316	615
3	16	6	1.037	1.087	2.124	5	16	10	353	346	699
3	17	6	561	543	1.104	5	17	10	686	609	1.295
3	18	6	384	391	775	5	18	10	523	553	1.076
3	19	6	865	850	1.715	5	19	10	320	298	618
3	20	6	515	551	1.066	5	20	10	410	454	864
3	21	6	1.066	1.168	2.234	5	21	9	483	506	989
3	22	6	635	718	1.353	5	22	10	413	448	861
3	23	6	1.387	1.472	2.859	5	23	10	681	686	1.367
3	24	6	538	556	1.094	5	24	10	632	634	1.266
3	25	6	856	980	1.836	5	25	10	496	534	1.030
4	1	8	580	608	1.188	5	26	10	357	320	677
4	2	7	416	451	867	5	27	10	539	579	1.118
4	3	7	588	621	1.209	5	28	10	554	648	1.202
4	4	7	675	725	1.400	5	29	10	598	674	1.272
4	5	7	437	455	892	5	30	10	824	821	1.645
4	6	7	678	695	1.373	5	31	10	471	480	951
4	7	7	493	539	1.032	5	32	10	634	722	1.356
4	8	7	462	501	963	5	33	10	508	532	1.040
4	9	7	342	353	695	5	34	10	482	483	965
4	10	7	782	880	1.662	5	35	9	460	474	934
4	11	7	435	507	942	5	36	10	446	494	940
4	12	7	791	808	1.599	5	37	10	558	675	1.233
4	13	7	302	295	597	5	38	10	585	662	1.247
4	14	7	448	499	947	6	1	12	667	664	1.331
4	15	7	438	429	867	6	2	12	274	294	568
4	16	7	364	389	753	6	3	12	356	343	699
4	17	7	335	366	701	6	4	12	355	357	712
4	18	8	683	662	1.345	6	5	12	314	363	677
4	19	8	516	456	972	6	6	12	528	546	1.074
4	20	8	670	724	1.394	6	7	12	497	527	1.024
4	21	7	598	618	1.216	6	8	11	361	378	739
4	22	7	588	599	1.187	6	9	12	373	426	799
4	23	7	496	519	1.015	6	10	12	570	591	1.161
4	24	7	297	303	600	6	11	12	918	890	1.808
4	25	7	541	508	1.049	6	12	12	505	499	1.004
4	26	7	509	507	1.016	6	13	12	580	608	1.188
4	27	7	530	523	1.053	6	14	12	474	461	935
4	28	7	317	345	662	6	15	12	385	445	830
4	29	8	305	321	626	6	16	11	1.685	1.677	3.362
4	30	7	565	499	1.064	6	17	11	450	456	906
4	31	7	788	780	1.568	6	18	12	288	311	599
4	32	7	622	647	1.269	6	19	12	612	626	1.238
4	33	8	573	533	1.106	6	20	12	284	297	581
4	34	8	332	380	712	6	21	12	722	704	1.426
4	35	8	570	568	1.138	6	22	11	386	395	781
4	36	8	486	462	948	6	23	12	664	671	1.335
4	37	8	418	403	821	6	24	12	522	518	1.040
4	38	8	396	429	825	6	25	12	629	643	1.272
4	39	8	587	514	1.101	6	26	11	432	461	893
4	40	8	482	489	971	6	27	12	478	476	954
4	41	8	1.027	1.085	2.112	6	28	12	462	501	963
4	42	8	304	313	617	6	29	11	254	267	521
						6	30	12	390	411	801
						6	31	12	491	546	1.037
						6	32	11	456	467	923
						Total	ciutat		126.401	132.967	259.368

Barris 1. Centre 3. Sant Josep 5. Collblanc 7. la Florida 9. Can Serra 11. el Gornal
 2. Sanfeliu 4. la Torrassa 6. Sta. Eulàlia 8. les Planes 10. Pubilla Cases 12. Bellvitge

Font: Dades provisionals del Padró municipal a 31.12.2013 / Fuente: Datos provisionales del Padrón municipal a 31.12.2013

2.3. Població provisional per edat any a any i sexe. Any 2013*Población provisional por edad año a año y sexo. Año 2013*

Edat	Homes	Dones	Total	Edat	Homes	Dones	Total
0	1.106	1.073	2.179	54	1.446	1.634	3.080
1	1.325	1.235	2.560	55	1.410	1.594	3.004
2	1.341	1.269	2.610	56	1.388	1.599	2.987
3	1.383	1.290	2.673	57	1.325	1.491	2.816
4	1.396	1.244	2.640	58	1.267	1.507	2.774
5	1.433	1.374	2.807	59	1.278	1.386	2.664
6	1.259	1.245	2.504	60	1.276	1.517	2.793
7	1.335	1.243	2.578	61	1.249	1.559	2.808
8	1.230	1.115	2.345	62	1.239	1.451	2.690
9	1.150	1.092	2.242	63	1.228	1.390	2.618
10	1.191	1.094	2.285	64	1.247	1.598	2.845
11	1.107	1.086	2.193	65	1.377	1.722	3.099
12	1.100	997	2.097	66	1.258	1.547	2.805
13	1.150	1.102	2.252	67	1.194	1.477	2.671
14	1.121	1.088	2.209	68	1.422	1.693	3.115
15	1.148	1.058	2.206	69	1.246	1.583	2.829
16	1.171	1.057	2.228	70	1.306	1.540	2.846
17	1.214	1.022	2.236	71	1.107	1.290	2.397
18	1.123	1.075	2.198	72	969	1.171	2.140
19	1.203	1.169	2.372	73	1.347	1.470	2.817
20	1.218	1.243	2.461	74	740	906	1.646
21	1.306	1.226	2.532	75	888	1.116	2.004
22	1.441	1.266	2.707	76	1.054	1.228	2.282
23	1.387	1.388	2.775	77	1.006	1.311	2.317
24	1.506	1.432	2.938	78	951	1.187	2.138
25	1.415	1.472	2.887	79	805	1.148	1.953
26	1.550	1.613	3.163	80	808	1.167	1.975
27	1.645	1.709	3.354	81	766	1.098	1.864
28	1.783	1.721	3.504	82	636	1.009	1.645
29	1.823	1.839	3.662	83	566	897	1.463
30	1.871	1.916	3.787	84	515	768	1.283
31	2.117	2.018	4.135	85	414	778	1.192
32	2.135	2.123	4.258	86	361	644	1.005
33	2.221	2.192	4.413	87	295	623	918
34	2.344	2.238	4.582	88	236	475	711
35	2.531	2.312	4.843	89	185	402	587
36	2.629	2.250	4.879	90	164	358	522
37	2.488	2.301	4.789	91	126	309	435
38	2.443	2.291	4.734	92	87	198	285
39	2.508	2.311	4.819	93	65	199	264
40	2.380	2.259	4.639	94	37	123	160
41	2.340	2.183	4.523	95	29	94	123
42	2.223	2.061	4.284	96	13	65	78
43	2.194	2.037	4.231	97	16	46	62
44	2.127	1.989	4.116	98	4	38	42
45	2.027	1.944	3.971	99	8	18	26
46	1.945	1.901	3.846	100	6	12	18
47	1.923	1.894	3.817	101	2	13	15
48	1.828	1.894	3.722	102	1	4	5
49	1.783	1.829	3.612	103	3	3	6
50	1.679	1.763	3.442	104	0	2	2
51	1.650	1.660	3.310	105	0	1	1
52	1.537	1.661	3.198	Total	126.401	132.967	259.368
53	1.552	1.644	3.196				

Font: Dades provisionals del Padró municipal a 31.12.2013 / Fuente: Datos provisionales del Padrón municipal a 31.12.2013

2.4. Estructura d'edats de la població per barris i districtes. Dades provisionals 2013

(1/2)

Estructura de edades de la población por barrios y distritos. Datos provisionales 2013

Districte	Barri	Sexe	0-4 anvs	5-9 anvs	10-14 anvs	15-19 anvs	20-24 anvs	25-29 anvs	30-34 anvs	35-39 anvs	40-44 anvs	45-49 anvs	
Dist. I	Centre	Homes	597	648	525	510	595	647	893	1.132	1.023	871	
		Dones	565	604	509	457	546	680	861	1.179	1.001	919	
		Centre	Total	1.162	1.252	1.034	967	1.141	1.327	1.754	2.311	2.024	1.790
	Sanfeliu	Homes	151	145	127	151	157	179	220	298	266	220	
		Dones	141	174	127	146	169	185	230	239	237	227	
		Sanfeliu	Total	292	319	254	297	326	364	450	537	503	447
	Sant Josep	Homes	489	484	437	426	473	559	728	888	825	723	
		Dones	407	434	390	394	483	554	738	861	829	717	
		Sant Josep	Total	896	918	827	820	956	1.113	1.466	1.749	1.654	1.440
Dist. I		Total	2.350	2.489	2.115	2.084	2.423	2.804	3.670	4.597	4.181	3.677	
Dist. II	la Torrassa	Homes	711	638	571	618	741	997	1.135	1.363	1.258	1.024	
		Dones	639	613	510	594	757	955	1.174	1.244	1.065	1.010	
		la Torrassa	Total	1.350	1.251	1.081	1.212	1.498	1.952	2.309	2.607	2.323	2.034
	Collblanc	Homes	606	578	487	535	688	882	1.084	1.241	1.056	881	
		Dones	590	531	473	504	677	969	1.082	1.103	1.058	956	
		Collblanc	Total	1.196	1.109	960	1.039	1.365	1.851	2.166	2.344	2.114	1.837
Dist. II		Total	2.546	2.360	2.041	2.251	2.863	3.803	4.475	4.951	4.437	3.871	
Dist. III	Sta. Eulàlia	Homes	1.066	1.055	954	896	1.076	1.308	1.761	2.015	1.775	1.459	
		Dones	1.042	1.020	898	898	970	1.345	1.819	1.889	1.710	1.485	
		Sta. Eulàlia	Total	2.108	2.075	1.852	1.794	2.046	2.653	3.580	3.904	3.485	2.944
Dist. III		Total	2.108	2.075	1.852	1.794	2.046	2.653	3.580	3.904	3.485	2.944	
Dist. IV	la Florida	Homes	751	683	629	667	782	935	1.246	1.397	1.208	1.036	
		Dones	697	681	612	596	739	993	1.181	1.229	1.093	1.017	
		la Florida	Total	1.448	1.364	1.241	1.263	1.521	1.928	2.427	2.626	2.301	2.053
	les Planes	Homes	421	426	358	397	489	577	693	793	675	654	
		Dones	404	382	344	369	458	556	651	664	573	571	
		les Planes	Total	825	808	702	766	947	1.133	1.344	1.457	1.248	1.225
Dist. IV		Total	2.273	2.172	1.943	2.029	2.468	3.061	3.771	4.083	3.549	3.278	
Dist. V	Can Serra	Homes	203	223	210	206	233	252	340	446	386	324	
		Dones	192	174	181	177	222	267	321	414	348	327	
		Can Serra	Total	395	397	391	383	455	519	661	860	734	651
	Pubilla Cases	Homes	757	728	619	691	835	971	1.350	1.478	1.286	1.122	
		Dones	729	701	623	627	811	1.013	1.279	1.288	1.244	1.122	
		Pubilla Cases	Total	1.486	1.429	1.242	1.318	1.646	1.984	2.629	2.766	2.530	2.244
Dist. V		Total	1.881	1.826	1.633	1.701	2.101	2.503	3.290	3.626	3.264	2.895	
Dist. VI	el Gornal	Homes	222	196	211	214	207	249	356	441	381	295	
		Dones	201	190	195	178	196	226	353	359	354	281	
		el Gornal	Total	423	386	406	392	403	475	709	800	735	576
	Bellvitge	Homes	577	603	541	548	582	660	882	1.107	1.125	897	
		Dones	504	565	505	441	527	611	798	996	1.017	830	
		Bellvitge	Total	1.081	1.168	1.046	989	1.109	1.271	1.680	2.103	2.142	1.727
Dist. VI		Total	1.504	1.554	1.452	1.381	1.512	1.746	2.389	2.903	2.877	2.303	
Total	ciutat		12.662	12.476	11.036	11.240	13.413	16.570	21.175	24.064	21.793	18.968	

Font: Dades provisionals del Padró municipal a 31.12.2013 / Fuente: Datos provisionales del Padrón municipal a 31.12.2013

2.4. Estructura d'edats de la població per barris i districtes. Dades provisionals 2013

(2/2)

Estructura de edades de la población por barrios y distritos. Datos provisionales 2013

			50-54 anvs	55-59 anvs	60-64 anvs	65-69 anvs	70-74 anvs	75-79 anvs	80-84 anvs	85-89 anvs	90 i més	Total
Dist. I	Centre	Homes	802	677	707	719	492	406	302	162	58	11.766
		Dones	836	822	843	775	582	568	458	268	178	12.651
	Centre	Total	1.638	1.499	1.550	1.494	1.074	974	760	430	236	24.417
	Sanfeliu	Homes	212	174	194	229	158	118	72	39	14	3.124
		Dones	220	207	263	217	160	105	89	86	48	3.270
	Sanfeliu	Total	432	381	457	446	318	223	161	125	62	6.394
	Sant Josep	Homes	584	599	623	567	462	306	223	103	35	9.534
		Dones	631	723	704	686	465	399	351	207	83	10.056
	Sant Josep	Total	1.215	1.322	1.327	1.253	927	705	574	310	118	19.590
Dist. I		Total	3.285	3.202	3.334	3.193	2.319	1.902	1.495	865	416	50.401
Dist. II	la Torrassa	Homes	823	592	456	400	407	438	362	165	63	12.762
		Dones	836	644	504	580	526	608	600	371	154	13.384
	la Torrassa	Total	1.659	1.236	960	980	933	1.046	962	536	217	26.146
	Collblanc	Homes	758	580	494	469	395	406	381	161	66	11.748
		Dones	810	668	588	644	509	602	572	347	179	12.862
	Collblanc	Total	1.568	1.248	1.082	1.113	904	1.008	953	508	245	24.610
Dist. II		Total	3.227	2.484	2.042	2.093	1.837	2.054	1.915	1.044	462	50.756
Dist. III	Sta. Eulàlia	Homes	1.283	1.287	1.228	1.150	769	611	389	193	83	20.358
		Dones	1.470	1.441	1.425	1.260	862	760	651	417	236	21.598
	Sta. Eulàlia	Total	2.753	2.728	2.653	2.410	1.631	1.371	1.040	610	319	41.956
Dist. III		Total	2.753	2.728	2.653	2.410	1.631	1.371	1.040	610	319	41.956
Dist. IV	la Florida	Homes	882	669	570	571	517	545	451	216	82	13.837
		Dones	867	711	649	741	708	729	628	331	159	14.361
	la Florida	Total	1.749	1.380	1.219	1.312	1.225	1.274	1.079	547	241	28.198
	les Planes	Homes	498	401	345	298	303	279	188	97	37	7.929
		Dones	527	407	354	387	386	354	292	172	96	7.947
	les Planes	Total	1.025	808	699	685	689	633	480	269	133	15.876
Dist. IV		Total	2.774	2.188	1.918	1.997	1.914	1.907	1.559	816	374	44.074
Dist. V	Can Serra	Homes	279	264	292	468	349	237	132	54	38	4.936
		Dones	321	316	453	505	332	270	177	115	70	5.182
	Can Serra	Total	600	580	745	973	681	507	309	169	108	10.118
	Pubilla Cases	Homes	842	654	470	522	522	600	394	159	45	14.045
		Dones	891	691	593	719	714	733	615	302	142	14.837
	Pubilla Cases	Total	1.733	1.345	1.063	1.241	1.236	1.333	1.009	461	187	28.882
Dist. V		Total	2.333	1.925	1.808	2.214	1.917	1.840	1.318	630	295	39.000
Dist. VI	el Gornal	Homes	251	196	215	202	145	129	69	39	6	4.024
		Dones	267	248	246	252	192	159	118	66	20	4.101
	el Gornal	Total	518	444	461	454	337	288	187	105	26	8.125
	Bellvitge	Homes	650	575	645	902	950	629	328	103	34	12.338
		Dones	686	699	893	1.256	941	703	388	240	118	12.718
	Bellvitge	Total	1.336	1.274	1.538	2.158	1.891	1.332	716	343	152	25.056
Dist. VI		Total	1.854	1.718	1.999	2.612	2.228	1.620	903	448	178	33.181
Total	ciutat		16.226	14.245	13.754	14.519	11.846	10.694	8.230	4.413	2.044	259.368

Font: Dades provisionals del Padró municipal a 31.12.2013 / Fuente: Datos provisionales del Padrón municipal a 31.12.2013

2.5. Piràmide d'edat de la població a 31 de desembre de 2013

Pirámide de edad de la población a 31 de Diciembre de 2013

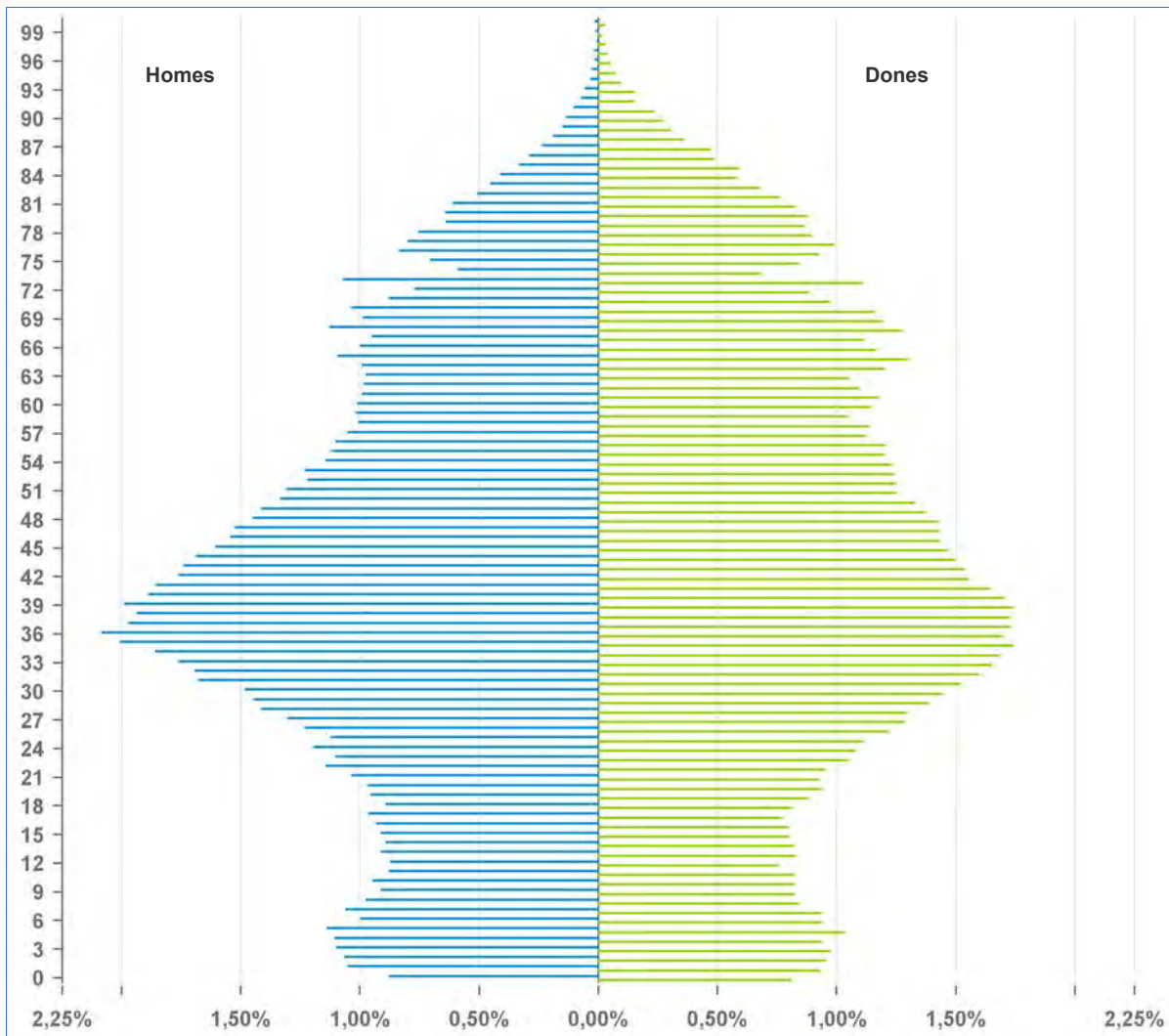

Font: Elaboració a partir de les dades provisionals del Padró municipal a 31.12.2013

Fuente: Elaboración a partir de los datos provisionales del Padrón municipal a 31.12.2013

2.6. Piràmides d'edat de la població per barris. 2013 (1/2)

Piràmides de edad de la población por barrios. 2013

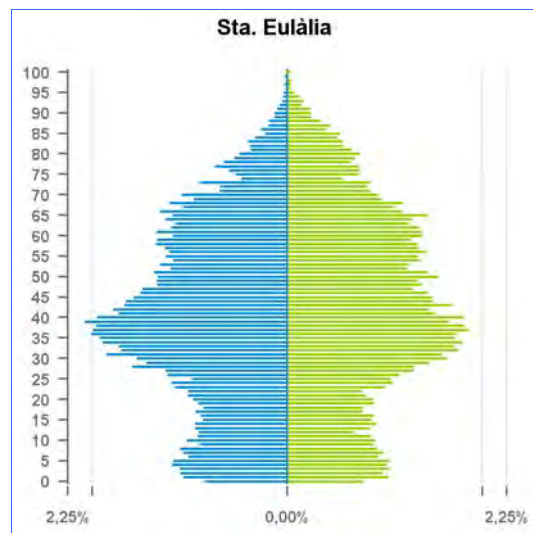
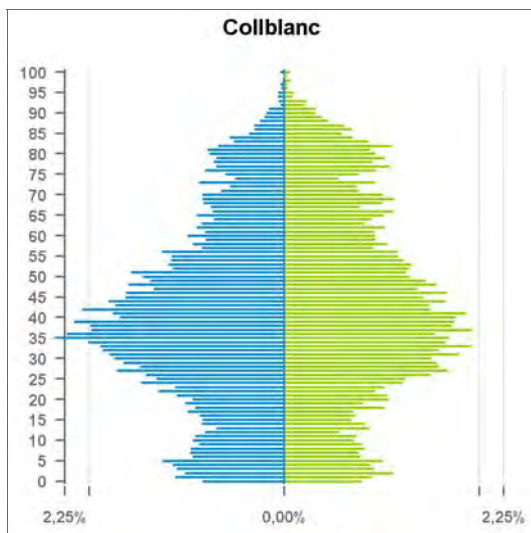
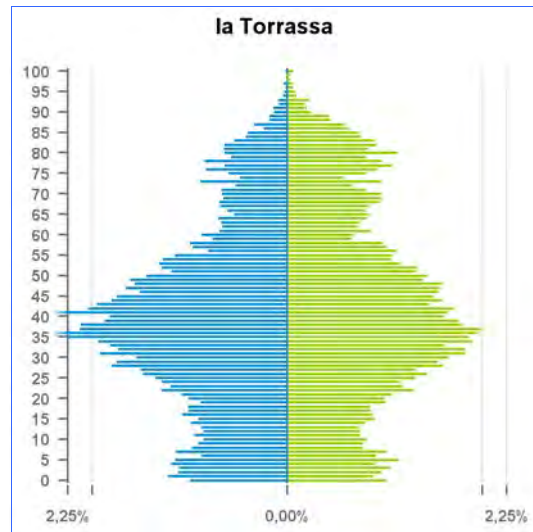
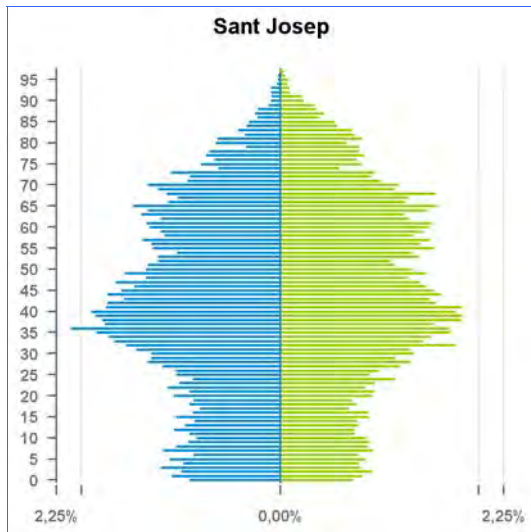
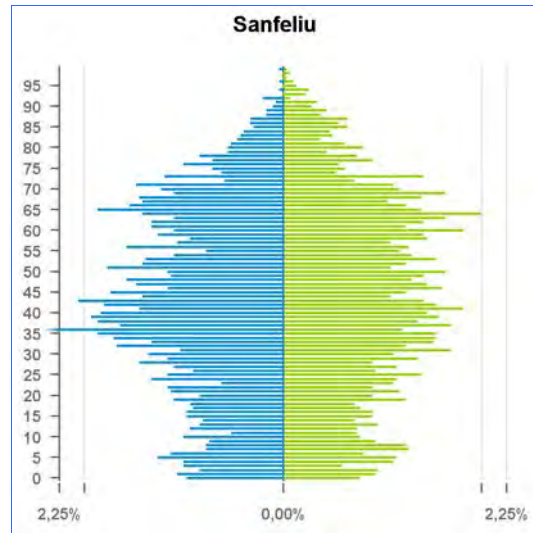
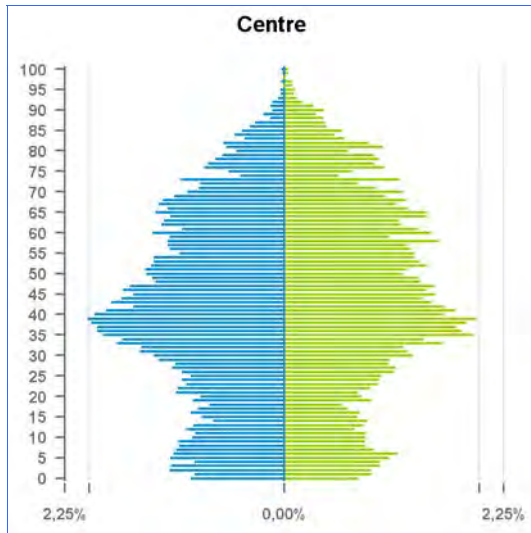

Font: Elaboració a partir de les dades provisionals del Padró municipal a 31.12.2013

Fuente: Elaboración a partir de los datos provisionales del Padrón municipal a 31.12.2013

2.6. Piràmides d'edat de la població per barris. 2013 (2/2)

Piràmides de edad de la población por barrios. 2013

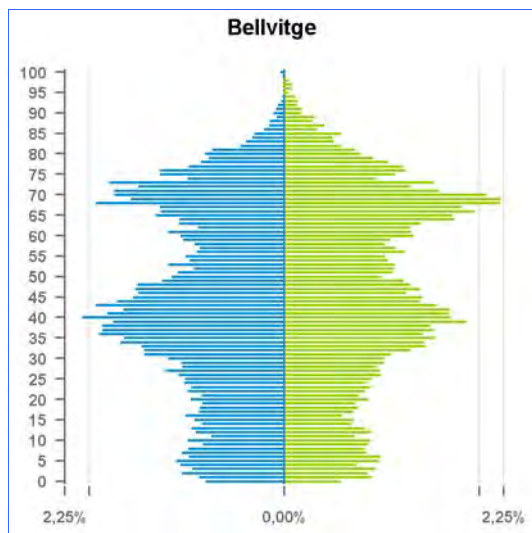
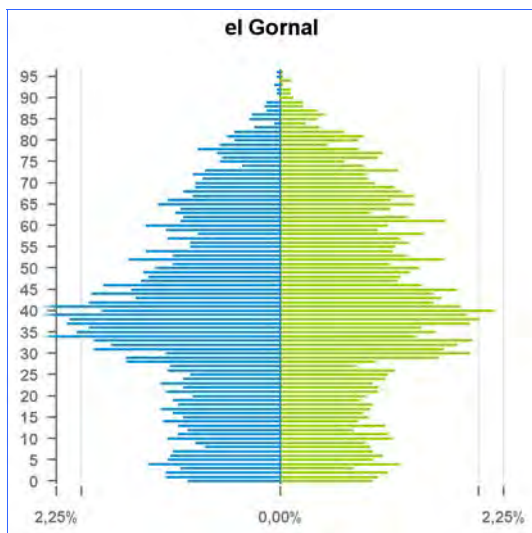
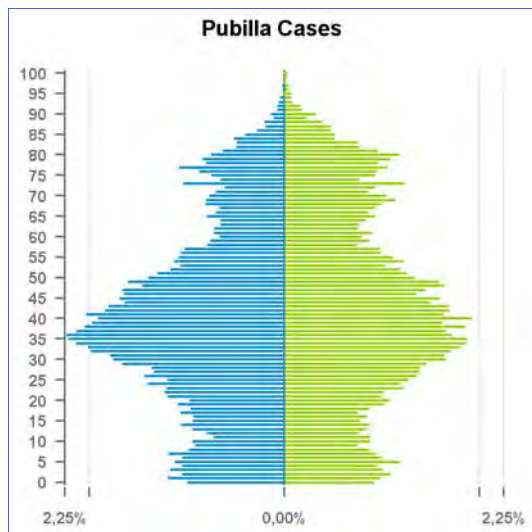
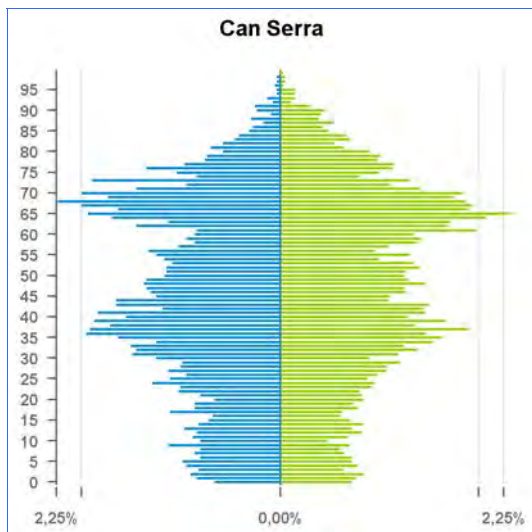
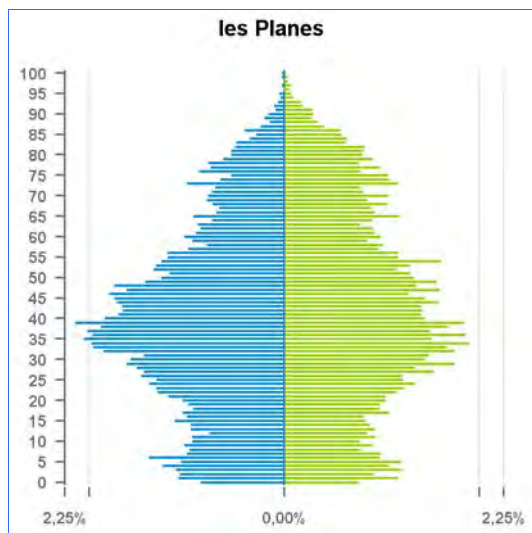
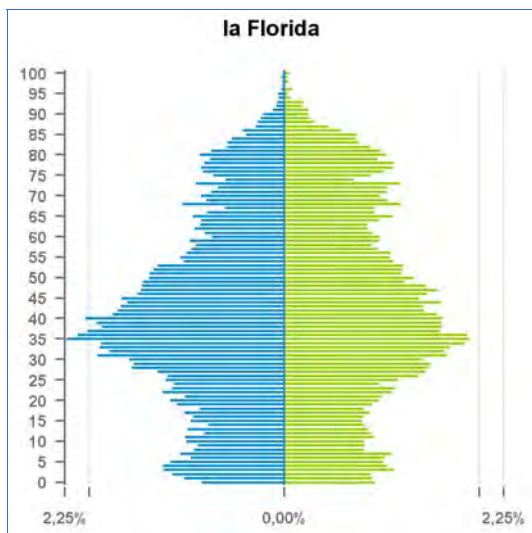

Font: Elaboració a partir de les dades provisionals del Padró municipal a 31.12.2013

Fuente: Elaboración a partir de los datos provisionales del Padrón municipal a 31.12.2013

3. MOVIMENT DE POBLACIÓ

Movimiento de población

3.1 Resum dels moviments de població

Resumen de los movimientos de población

Població a 1 de gener	2009	2010	2011	2012	2013
Homes	131.792	131.657	130.357	129.421	128.467
Dones	135.181	135.342	135.534	135.193	134.325
Total	266.973	266.999	265.891	264.614	262.792

Operació renovació	H	17	16	53	28	41
Operació renovació	D	11	15	49	29	39
	T	28	31	102	57	80
Altes al municipi	H	10.897	10.232	10.470	9.683	9.495
Altes al municipi	D	9.753	9.549	9.807	8.957	9.076
	T	20.650	19.781	20.277	18.640	18.571
Naixement	H	1.417	1.379	1.275	1.211	1.171
Naixement	D	1.317	1.279	1.204	1.139	1.139
	T	2.734	2.658	2.479	2.350	2.310
Omissió-Ofici	H	536	242	193	176	240
Omissió-Ofici	D	565	214	193	179	272
	T	1.101	456	386	355	512
Total		24.513	22.926	23.244	21.402	21.473

Baixes defunció	H	1.210	1.009	957	1.193	1.239
Baixes defunció	D	978	807	811	1.043	1.099
	T	2.188	1.816	1.768	2.236	2.338
Baixes del municipi	H	9.402	8.763	8.239	8.043	7.366
Baixes del municipi	D	8.762	7.978	7.910	8.125	7.548
	T	18.164	16.741	16.149	16.168	14.914
Baixes ofici	H	2.398	3.401	3.733	3.048	4.164
Baixes ofici	D	1.739	2.076	2.868	2.236	3.021
	T	4.137	5.477	6.601	5.284	7.185
Total		24.489	24.034	24.518	23.688	24.437

Altes homes per canvis	12	13	18	23	11
Baixes homes per canvis	19	17	19	14	8
Altes dones per canvis	19	17	19	14	8
Baixes dones per canvis	12	13	18	23	11

Població a 31 de desembre

Homes	131.657	130.357	129.421	128.467	126.401
Dones	135.342	135.534	135.193	134.325	132.967
Total	266.999	265.891	264.614	262.792	259.368

Font: Elaboració a partir de les dades provisionals del Padró municipal d'habitants

Fuente: *Elaboración a partir de los datos provisionales del Padrón municipal de habitantes*

3.2. Canvis de domicili dins el municipi

Cambios de domicilio dentro del municipio

	Homes	%	Dones	%	Total	%
1999	4.056	3,39%	4.072	3,25%	8.128	3,32%
2000	3.535	2,94%	3.778	3,00%	7.313	2,97%
2001	3.668	3,04%	3.740	2,97%	7.408	3,01%
2002	4.551	3,70%	4.737	3,71%	9.288	3,71%
2003	6.136	4,93%	6.389	4,94%	12.525	4,93%
2004	5.726	4,49%	5.951	4,52%	11.677	4,51%
2005	6.650	5,17%	6.787	5,12%	13.437	5,14%
2006	7.492	5,85%	7.361	5,58%	14.853	5,71%
2007	6.724	5,16%	6.699	5,00%	13.423	5,08%
2008	6.727	5,10%	6.731	4,98%	13.458	5,04%
2009	8.705	6,61%	8.637	6,38%	17.342	6,50%
2010	9.173	7,04%	8.986	6,63%	18.159	6,83%
2011	8.898	6,88%	9.021	6,67%	17.919	6,77%
2012	9.391	7,31%	9.324	6,94%	18.715	7,12%
2013	9.286	7,35%	9.489	7,14%	18.775	7,24%

3.2.1. Evolució dels moviments interns

Evolución de los movimientos internos

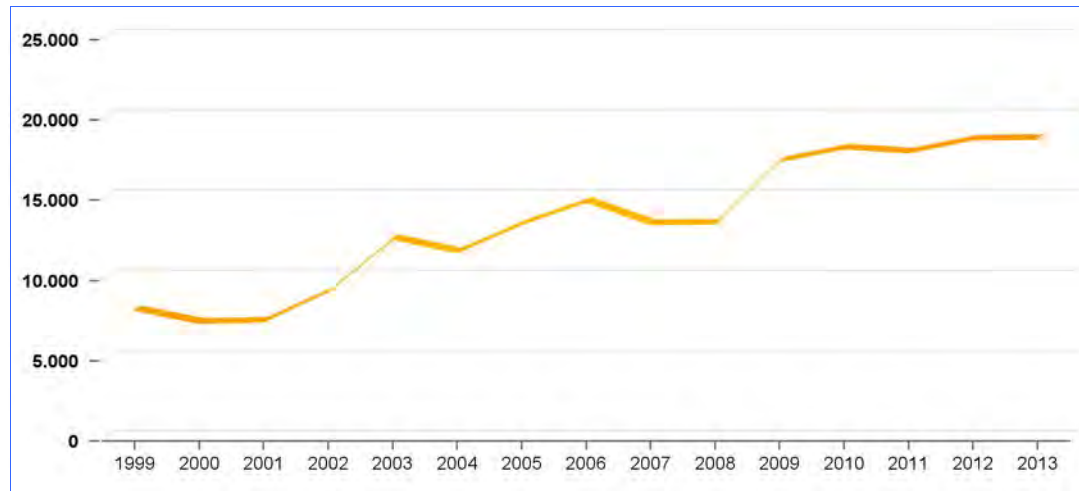

3.3. Moviments interns 2013

Movimientos internos 2013

	Centre	Sanfeliu	Sant Josep	la Torrassa	Collblanc	Santa Eulàlia	la Florida	les Planes	Can Serra	Pubilla Cases	el Gornal	Bellvitge	Total
Centre	777	19	146	39	40	67	81	44	26	58	3	44	1.344
Sanfeliu	19	123	15	8	10	10	14	11	8	34	2	6	260
Sant Josep	179	11	352	76	56	81	69	63	22	68	10	32	1.019
la Torrassa	43	20	58	1.249	499	172	241	148	19	150	7	43	2.649
Collblanc	27	15	43	542	948	76	290	103	9	195	6	36	2.290
Santa Eulàlia	58	11	63	163	79	1.310	86	63	12	72	49	64	2.030
la Florida	55	25	100	208	336	75	1.334	350	39	435	2	52	3.011
les Planes	66	17	74	138	105	49	410	467	35	209	2	27	1.599
Can Serra	34	10	22	11	12	18	32	26	151	106	2	12	436
Pubilla Cases	49	40	65	114	131	56	453	250	124	1.486	3	32	2.803
el Gornal	6	3	11	10	6	43	5	8	3	8	50	40	193
Bellvitge	66	10	44	39	29	71	52	31	21	33	38	707	1.141
Total	1.379	304	993	2.597	2.251	2.028	3.067	1.564	469	2.854	174	1.095	18.775

Font: Elaboració a partir de les dades provisionals del Padró municipal d'habitants a 31 de desembre de 2013

Fuente: Elaboración a partir de los datos provisionales del Padrón municipal de habitantes a 31 de Diciembre de 2013

3.4. Noves altes al municipi

Nuevas altas en el municipio

3.4.1. Evolució de les noves altes

Evolución de las nuevas altas

Lloc de procedència	2006	2007	2008	2009	2010	2011	2012	2013
Catalunya	11.828	11.656	12.764	13.891	13.731	14.032	13.298	13.729
Estranger	9.689	9.205	7.541	4.098	3.575	3.829	3.013	2.636
Andalusia	334	428	492	463	430	440	445	434
Comunitat Valenciana	328	377	469	457	433	386	403	346
Madrid	338	430	482	432	356	408	363	357
Illes Balears	102	129	184	156	152	165	127	115
Aragó	106	116	134	190	169	163	118	131
Castella i Lleó	119	140	127	163	148	148	133	149
Galícia	125	130	145	109	144	134	149	128
Castella-la Manxa	98	122	128	154	136	124	118	126
Múrcia	99	149	140	117	100	105	97	73
Illes Canàries	103	96	124	124	132	81	102	100
Extremadura	66	70	88	68	81	68	56	69
Euskadi	59	62	56	73	71	70	76	66
Navarra	46	40	36	43	44	23	45	27
Astúries	31	37	32	37	28	26	28	24
La Rioja	25	20	23	42	18	43	31	24
Cantàbria	9	26	15	27	25	22	23	25
Ceuta i Melilla	24	8	15	6	8	10	15	12
Total	23.529	23.241	22.995	20.650	19.781	20.277	18.640	18.571

3.4.2. Evolució de les altes procedents de l'estranger

Evolución de las altas procedentes del extranjero

Nacionalitat	2006	2007	2008	2009	2010	2011	2012	2013
AFRICA	7	10	4	7	8	5	7	9
AMERICA	145	106	106	105	135	158	131	165
ASIA	11	14	12	6	4	2	12	13
EUROPA	50	59	60	39	35	40	43	35
OCEANIA		1	1	2	2	4	5	
Espanyola Total	213	190	183	159	184	209	198	222
AFRICA	758	743	741	394	261	291	231	207
AMERICA	6.723	5.846	4.771	2.084	1.467	1.749	1.348	1.141
ASIA	704	874	1.022	800	1.025	855	616	544
EUROPA	1.291	1.549	823	657	638	724	617	522
OCEANIA		3	1	4		1	3	
Estrangera Total	9.476	9.015	7.358	3.939	3.391	3.620	2.815	2.414
l'estranger	9.689	9.205	7.541	4.098	3.575	3.829	3.013	2.636

Font: Elaboració a partir de les dades provisionals del Padró municipal d'habitants a 31 de desembre de 2013

Fuente: Elaboración a partir de los datos provisionales del Padrón municipal de habitantes a 31 de Diciembre de 2013

3.4.3. Altres segons lloc de procedència per grups d'edat 2013*Altas según lugar de procedencia por grupos de edad 2013*

Lloc de procedència	0 - 15	16 - 24	25 - 49	50 - 64	65 i més	Total
Catalunya	2.070	1.740	8.206	1.231	482	13.729
Estranger	590	673	1.165	144	64	2.636
Andalusia	41	71	239	36	47	434
Madrid	48	47	223	31	8	357
Comunitat Valenciana	36	48	221	21	20	346
Castella i Lleó	22	30	74	12	11	149
Aragó	10	24	73	13	11	131
Galícia	8	24	66	4	26	128
Castella-la Manxa	14	20	57	7	28	126
Illes Balears	6	12	77	7	13	115
Illes Canàries	11	17	56	12	4	100
Múrcia	10	15	44	2	2	73
Extremadura	6	10	32	6	15	69
Euskadi	6	21	37	1	1	66
Navarra	7	1	19			27
Cantàbria	3	2	19		1	25
Astúries	1	4	18		1	24
La Rioja	2	5	12	3	2	24
Ceuta i Melilla	3		7	2		12
Total	2.894	2.764	10.645	1.532	736	18.571

3.4.4. Altres procedents de l'estranger per grups d'edat 2013*Altas procedentes del extranjero por grupos de edad 2013*

Nacionalitat	0 - 15	16 - 24	25 - 49	50 - 64	65 i més	Total
AFRICA	1	1	1	1	5	9
AMERICA	52	45	49	11	8	165
ASIA	11	1	1			13
EUROPA	8	4	18	4	1	35
OCEANIA						
Espanyola Total	72	51	69	16	14	222
AFRICA	31	57	95	17	7	207
AMERICA	310	294	442	66	29	1.141
ASIA	105	136	293	7	3	544
EUROPA	72	135	266	38	11	522
OCEANIA						
Estrangera Total	518	622	1.096	128	50	2.414
de l'estranger	590	673	1.165	144	64	2.636

Font: Elaboració a partir de les dades provisionals del Padró municipal d'habitants a 31 de desembre de 2013

Fuente: Elaboración a partir de los datos provisionales del Padrón municipal de habitantes a 31 de Diciembre de 2013

3.4.5. Altres segons lloc de procedència i barri de destí 2013

Altas según lugar de procedencia y barrio de destino 2013

Lloc de procedència:	Centre	Sanfeliu	Sant Josep	la Torrassa	Collblanc	Santa Eulàlia	la Florida	les Planes	Can Serra	Pubilla Cases	el Gornal	Bellvitge	Total
Catalunya	755	300	628	2.023	1.739	2.021	1.760	983	352	2.040	289	839	13.729
Estranger	130	40	101	438	402	287	409	218	56	384	36	135	2.636
Andalusia	38	17	38	49	33	49	46	30	10	76	19	29	434
Madrid	31	8	21	42	63	38	48	28	8	51	7	12	357
Comunitat Valenciana	16	4	20	62	38	46	48	20	9	46	12	25	346
Castella i Lleó	4	2	5	16	16	36	18	10	6	19	7	10	149
Aragó	6	4	11	21	15	19	22	5	4	16	2	6	131
Galícia	3	8	8	16	8	21	21	12	3	9	2	17	128
Castella-la Manxa	13	1	1	19	2	19	16	7	2	21	3	22	126
Illes Balears	11		5	18	10	23	13	11	6	14	4		115
Illes Canàries	11		1	20	19	18	8	2	2	14	2	3	100
Múrcia	5	1	1	9	13	11	9	6	2	10	2	4	73
Extremadura	5	1	3	14	8	8	7	6	1	11	1	4	69
Euskadi	3	1	3	6	21	6	6	4	4	4	3	5	66
Navarra			2	5	2	5	3	1		4	1	4	27
Cantàbria			5	7	2	3	1			5		2	25
Astúries	1		1	4	1	1	4	2	2	6		2	24
La Rioja	3			2	5	3	6			4	1		24
Ceuta i Melilla			1	5		2				2	1	1	12
Total	1.035	387	855	2.776	2.397	2.616	2.445	1.345	467	2.736	392	1.120	18.571

3.4.6. Altres procedents de l'estranger i barri de destí 2013

Altas procedentes del extranjero y barrio de destino 2013

Nacionalitat	Centre	Sanfeliu	Sant Josep	la Torrassa	Collblanc	Santa Eulàlia	la Florida	les Planes	Can Serra	Pubilla Cases	el Gornal	Bellvitge	Total
AFRICA					2	1	2			1	3		9
AMERICA	13	4	2	27	23	15	27	12	5	27		10	165
ASIA				5		5						3	13
EUROPA	4	1	1	3	7	11	1	2		2	1	2	35
OCEANIA													
Espanyola Total	17	5	3	35	32	32	30	14	5	30	4	15	222
AFRICA	11	6	7	29	20	27	31	20	5	39	6	6	207
AMERICA	60	15	53	209	179	124	173	78	21	162	16	51	1.141
ASIA	17	11	11	80	72	45	119	54	16	86	5	28	544
EUROPA	25	3	27	85	99	59	56	52	9	67	5	35	522
OCEANIA													
Estrangera Total	113	35	98	403	370	255	379	204	51	354	32	120	2.414
Total de l' stranger	130	40	101	438	402	287	409	218	56	384	36	135	2.636

Font: Elaboració a partir de les dades provisionals del Padró municipal d'habitants a 31 de desembre de 2013

Fuente: Elaboración a partir de los datos provisionales del Padrón municipal de habitantes a 31 de Diciembre de 2013

3.5. Baixes per emigració

Bajas por emigración

3.5.1. Evolució de les baixes

Evolución de las bajas

Lloc de destinació	2006	2007	2008	2009	2010	2011	2012	2013
Catalunya	14.489	14.231	14.046	14.760	13.797	13.106	12.887	11.716
Estranger	412	610	696	721	592	888	970	1.096
Andalusia	651	590	532	501	431	411	402	363
Comunitat Valenciana	378	458	400	387	381	341	350	335
Madrid	280	384	396	399	367	313	416	310
Galícia	233	181	187	232	160	161	177	163
Aragó	172	176	159	174	141	169	151	129
Illes Balears	180	150	179	175	152	121	155	139
Castella i Lleó	156	157	150	145	145	101	123	129
Castella-la Manxa	127	149	160	142	122	131	106	87
Múrcia	113	140	127	92	85	84	62	73
Illes Canàries	99	122	100	102	78	62	97	81
Extremadura	124	126	81	102	72	66	70	85
Euskadi	59	71	92	103	80	80	85	83
Navarra	55	66	53	59	40	38	34	32
Astúries	34	38	43	29	43	21	26	18
Cantàbria	14	19	21	16	16	27	19	33
La Rioja	16	20	28	6	20	14	20	30
Ceuta i Melilla	32	20	15	19	19	15	18	12
Total	17.624	17.708	17.465	18.164	16.741	16.149	16.168	14.914

3.5.2. Baixes amb destinació l'estranger

Bajas con destino el extranjero

Nacionalitat	2006	2007	2008	2009	2010	2011	2012	2013
AFRICA	2	1	14	7	6	13	9	10
AMERICA	42	34	49	125	98	155	227	420
ASIA	4	3	7	1	5	4	6	13
EUROPA	50	61	88	65	54	113	137	159
OCEANIA			1	1	1		1	4
Espanyola Total	98	99	159	199	164	285	380	606
AFRICA	14	31	34	30	33	30	24	32
AMERICA	200	335	396	359	288	431	461	350
ASIA	46	31	23	44	34	59	38	36
EUROPA	54	114	84	85	73	83	67	72
OCEANIA				4				
Estrangera Total	314	511	537	522	428	603	590	490
Total de l'estranger	412	610	696	721	592	888	970	1.096

Font: Elaboració a partir de les dades provisionals del Padró municipal d'habitants a 31 de desembre de 2013

Fuente: Elaboración a partir de los datos provisionales del Padrón municipal de habitantes a 31 de Diciembre de 2013

3.5.3. Baixes segons lloc de destinació per grups d'edat 2013*Bajas según lugar de destino por grupos de edad 2013*

Lloc de destinació	0 - 15	16 - 24	25 - 49	50 - 64	65 i més	Total
Catalunya	1.679	1.315	6.934	1.060	728	11.716
Estranger	256	123	603	85	29	1.096
Andalusia	35	52	176	40	60	363
Comunitat Valenciana	45	46	198	27	19	335
Madrid	34	50	189	23	14	310
Galícia	13	22	62	31	35	163
Illes Balears	12	23	88	9	7	139
Aragó	17	19	59	17	17	129
Castella i Lleó	14	20	53	17	25	129
Castella-la Manxa	13	12	51	5	6	87
Extremadura	11	8	30	11	25	85
Euskadi	11	11	58	3		83
Illes Canàries	6	15	49	7	4	81
Múrcia	12	10	43	8		73
Cantàbria	4	5	20	4		33
Navarra	4	2	21	4	1	32
La Rioja	8	2	12	3	5	30
Astúries	1	3	10	3	1	18
Ceuta i Melilla	2	1	5	3	1	12
Total	2.177	1.739	8.661	1.360	977	14.914

3.5.4. Baixes amb destinació l'estranger per grups d'edat 2013*Bajas con destino el extranjero por grupos de edad 2013*

Nacionalitat	0 - 15	16 - 24	25 - 49	50 - 64	65 i més	Total
AFRICA	7		2	1		10
AMERICA	137	61	177	30	15	420
ASIA	2		10		1	13
EUROPA	33	19	101	4	2	159
OCEANIA			4			4
Espanyola Total	179	80	294	35	18	606
AFRICA	3	5	18	4	2	32
AMERICA	57	30	216	41	6	350
ASIA	6	2	26	2		36
EUROPA	11	6	49	3	3	72
OCEANIA						
Estrangera Total	77	43	309	50	11	490
Total	256	123	603	85	29	1.096

Font: Elaboració a partir de les dades provisionals del Padró municipal d'habitants a 31 de desembre de 2013

Fuente: Elaboración a partir de los datos provisionales del Padrón municipal de habitantes a 31 de Diciembre de 2013

3.5.5. Baixes segons lloc de destinació per barris 2013

Bajas según lugar de destino por barrios 2013

Lloc de destinació	Centre	Sanfeliu	Sant Josep	la Torrassa	Collblanc	Santa Eulàlia	la Florida	les Planes	Can Serra	Pubilla Cases	el Gornal	Bellvitge	Total
Catalunya	756	306	621	1.721	1.529	1.623	1.488	813	341	1.633	207	678	11.716
Estranger	80	19	58	156	128	105	174	84	26	180	17	69	1.096
Andalusia	31	6	44	51	26	50	40	15	11	52	10	27	363
Comunitat Valenciana	22	5	29	41	42	43	43	19	8	53	9	21	335
Madrid	16	7	17	58	53	29	43	14	13	43	1	16	310
Galícia	14	3	8	15	16	31	9	19	6	22	12	8	163
Illes Balears	12	2	5	15	14	23	21	8	4	20	2	13	139
Aragó	16	1	8	14	15	17	17	10	5	17	2	7	129
Castella i Lleó	11	2	8	10	12	26	15	10	1	22	2	10	129
Castella-la Manxa	2	1	3	14	4	14	9	7	2	17	1	13	87
Extremadura	5	3	9	8	5	11	12	5	3	19	1	4	85
Euskadi	4	1	8	6	8	11	12	7	1	15	2	8	83
Illes Canàries	7	4	4	10	10	11	6	6	2	16		5	81
Múrcia	2	2	2	15	6	8	15	9	3	8		3	73
Cantàbria	4		1	1	2	6	2	2		12		3	33
Navarra	2		2	7	5	1	8	1	1	3	1	1	32
La Rioja	1		1	7	5	4	1		2	8	1		30
Astúries			1	1	3	5	2	2		2		2	18
Ceuta i Melilla				2		2	6			1	1		12
Total	985	362	829	2.152	1.883	2.020	1.923	1.031	429	2.143	269	888	14.914

3.5.6. Baixes amb destinació l'estranger per barris 2013

Bajas con destino el extranjero por barrios 2013

Nacionalitat	Centre	Sanfeliu	Sant Josep	la Torrassa	Collblanc	Santa Eulàlia	la Florida	les Planes	Can Serra	Pubilla Cases	el Gornal	Bellvitge	Total
AFRICA				1	2						6	1	10
AMERICA	24	12	28	51	45	43	61	34	10	80	2	30	420
ASIA	3		1	1	1	2				4	1		13
EUROPA	25	3	6	18	18	30	27	3	5	10	5	9	159
OCEANIA	2				1	1							4
Espanyola Total	54	15	35	71	67	76	88	37	15	94	14	40	606
AFRICA			4	5	3		3	4	1	8	1	3	32
AMERICA	18	3	12	62	45	21	70	29	7	60	1	22	350
ASIA	3		5	9	5	2	7	3		2			36
EUROPA	5	1	2	9	8	6	6	11	3	16	1	4	72
OCEANIA													
Estrangera Total	26	4	23	85	61	29	86	47	11	86	3	29	490
Total a l' estranger	80	19	58	156	128	105	174	84	26	180	17	69	1.096

Font: Elaboració a partir de les dades provisionals del Padró municipal d'habitants a 31 de desembre de 2013

Fuente: Elaboración a partir de los datos provisionales del Padrón municipal de habitantes a 31 de Diciembre de 2013

3.5.7. Evolució de les persones que retornen a la comunitat autònoma de naixement

Evolución de las personas que vuelven a la comunidad autónoma de nacimiento

Lloc de destinació	2006	2007	2008	2009	2010	2011	2012	2013
Catalunya	6.737	5.277	4.615	4.971	4.942	4.584	4.713	4.264
Estranger	327	518	567	564	485	665	719	788
Andalusia	268	187	179	177	141	133	140	136
Comunitat Valenciana	39	50	37	52	37	44	56	35
Madrid	22	14	22	28	17	27	45	31
Galícia	120	70	83	100	60	72	82	65
Illes Balears	5	6	11	11	9	10	15	9
Aragó	34	47	18	33	27	42	27	13
Castella i Lleó	62	55	45	44	50	34	44	40
Castella-la Manxa	40	42	41	31	32	32	30	19
Extremadura	55	55	40	59	38	33	43	40
Euskadi	5	2	7	8	4	8	8	10
Illes Canàries	6	15	10	18	10	8	19	11
Múrcia	10	15	21	18	11	7	10	6
Cantàbria	2	3	2	2		3	3	6
Navarra	5	7	6	6	4	4	5	4
La Rioja		2	1		4	1	1	10
Astúries	8	10	10	9	7	2	6	4
Ceuta i Melilla	9	9	2	4	1	4	4	1
Total	7.754	6.384	5.717	6.135	5.879	5.713	5.970	5.492

Font: Elaboració a partir de les dades provisionals del Padró municipal d'habitants a 31 de desembre de 2013

Fuente: Elaboración a partir de los datos provisionales del Padrón municipal de habitantes a 31 de Diciembre de 2013

3.5.8. Persones que retornen a la comunitat autònoma de naixement

Personas que vuelven a la comunidad autónoma de nacimiento

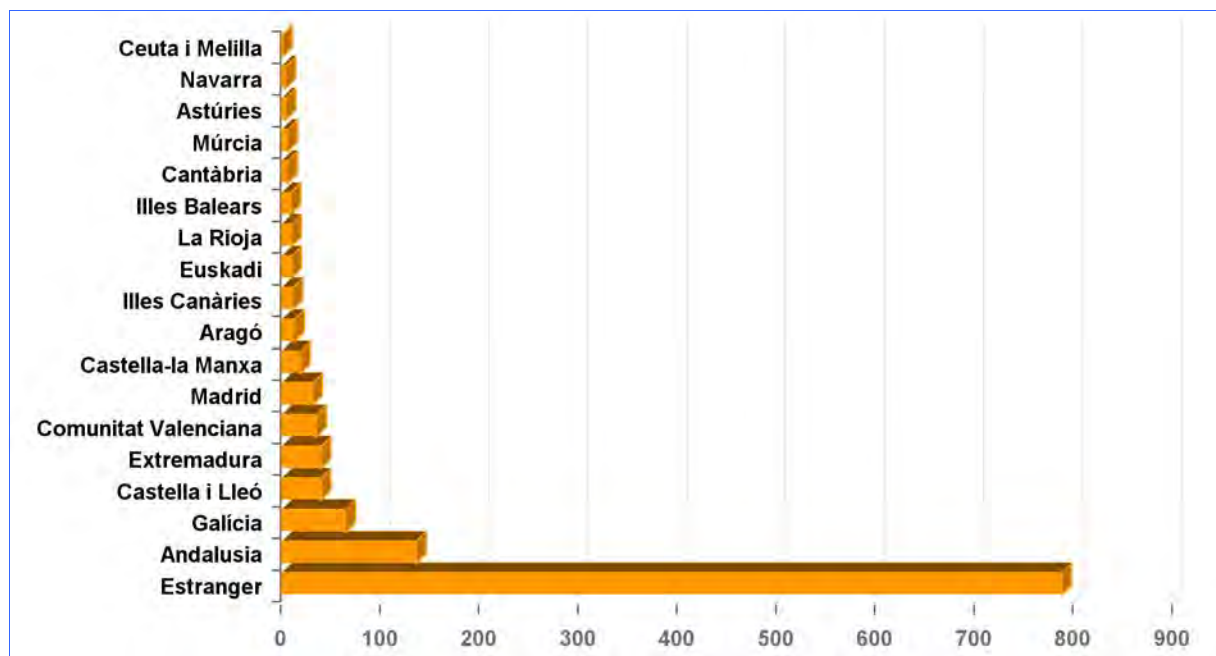

Font: Elaboració a partir de les dades anteriors

Fuente: Elaboración a partir de los datos anteriores

4. NATURALESIA DE LA POBLACIÓ

Naturaleza de la población

4.1. Població segons lloc de naixement i nacionalitat 2013

Población según lugar de nacimiento y nacionalidad 2013

Total població	259.368	
Espanyola	202.849	78,21%
Estrangera	56.519	21,79%

Nascuts a l' Espanya	%
Espanyola	182.592 96,96%
Estrangera	5.732 3,04%
Total	188.324

Nascuts a l' Estranger	%
Espanyola	20.256 28,51%
Estrangera	50.787 71,49%
Total	71.043

Nascuts a Espanya

C. Autònoma	Estrangers	Espanyols i Estrang.
Catalunya	5.535	122.756
Andalusia	35	27.391
Castella i Lleó	8	7.567
Extremadura	2	7.362
Castella-la Manxa	5	6.021
Galícia	4	6.021
Aragó	11	3.686
Comunitat Valenciana	40	2.074
Múrcia	11	1.799
Madrid	39	1.092
Astúries	4	552
Ceuta i Melilla	9	458
Euskadi	3	409
Navarra	2	266
Cantàbria	1	240
Illes Balears	6	231
La Rioja	3	218
Illes Canàries	14	181
Total	5.732	188.324

Nascuts a l'estranger

	Estrangers	Espanyols i Estrang.
Magrib	5.191	6.446
Resta d'Àfrica	504	569
Subsaharians	1.161	1.318
Antics territoris espanyols	5	18
Amèrica Central	5.998	9.199
Amèrica del Nord	75	96
Amèrica del Sud	23.281	37.049
Àsia central	8.391	8.708
Japó	30	32
Orient mitjà	127	172
Sud-est asiàtic	549	791
Nous països UE	273	283
Nous països UE 2007	2.093	2.111
Resta UE	1.333	2.254
Resta d'Europa	1.769	1.983
Oceania	7	14
Total	50.787	71.043

Font: Elaboració a partir de les dades provisionals del Padró municipal d'habitants a 31 de desembre de 2013

Fuente: Elaboración a partir de los datos provisionales del Padrón municipal de habitantes a 31 de Diciembre de 2013

4.2. Població segons lloc de naixement i barri de residència 2013

Población según lugar de nacimiento y barrio de residencia 2013

	Centre	Sanfeliu	Sant Josep	la Torrassa	Collblanc	Santa Eulàlia	la Florida	les Planes	Can Serra	Pubilla Cases	el Gornal	Bellvitge	Total
Catalunya	15.268	3.129	10.737	10.752	10.736	25.149	9.794	5.850	4.535	10.588	4.395	11.823	122.756
Estranger	3.418	1.022	3.280	10.987	9.033	8.416	11.081	6.168	1.612	11.221	554	4.251	71.043
Andalusia	2.318	1.130	2.328	1.554	1.807	3.294	3.285	1.890	1.764	3.126	1.086	3.809	27.391
Castella i Lleó	656	198	696	491	501	1.493	657	307	419	617	150	1.382	7.567
Extremadura	608	292	613	364	443	751	945	468	615	1.084	242	937	7.362
Castella-la Manxa	514	227	492	332	391	810	699	365	477	747	128	839	6.021
Galícia	440	155	504	616	517	1.104	695	329	263	530	90	778	6.021
Aragó	411	84	335	359	376	733	311	139	140	293	51	454	3.686
Comunitat Valenciar	225	51	172	199	229	388	224	107	75	158	48	198	2.074
Múrcia	180	41	127	181	209	242	194	96	76	224	55	174	1.799
Madrid	119	23	70	103	105	221	88	49	39	105	47	123	1.092
Astúries	50	9	38	45	54	118	61	21	36	46	3	71	552
Ceuta i Melilla	48	7	41	22	30	82	48	18	24	42	35	61	458
Euskadi	33	9	41	39	48	106	25	17	12	29	10	40	409
Navarra	38	2	23	16	37	68	26	9	10	16	1	20	266
Cantàbria	32	3	34	26	16	53	10	5	8	16	4	33	240
Illes Balears	20	6	21	26	30	58	19	10	5	11	7	18	231
La Rioja	21	4	22	17	25	48	21	11	4	16	3	26	218
Illes Canàries	18	2	16	17	23	33	15	17	4	13	4	19	181
Antics territoris esp:						1							1
Total	24.417	6.394	19.590	26.146	24.610	43.168	28.198	15.876	10.118	28.882	6.913	25.056	259.368

Nascuts a l'estranger de nacionalitat espanyola

	Centre	Sanfeliu	Sant Josep	la Torrassa	Collblanc	Santa Eulàlia	la Florida	les Planes	Can Serra	Pubilla Cases	el Gornal	Bellvitge	Total
AFRICA	78	26	61	211	108	307	165	149	45	132	114	94	1.490
AMERICA	871	240	851	2.640	2.053	1.933	2.607	1.408	388	2.800	119	1.080	16.990
ASIA	35	1	22	97	72	124	85	70	5	57	2	36	606
EUROPA	130	28	90	116	100	241	100	50	41	101	37	129	1.163
OCEANIA	2	1				3					1		7
Total	1.116	296	1.024	3.064	2.333	2.608	2.957	1.677	479	3.090	273	1.339	20.256

Nascuts a l'estranger de nacionalitat estrangera

	Centre	Sanfeliu	Sant Josep	la Torrassa	Collblanc	Santa Eulàlia	la Florida	les Planes	Can Serra	Pubilla Cases	el Gornal	Bellvitge	Total
AFRICA	323	193	256	895	636	986	1.097	887	166	962	79	381	6.861
AMERICA	1.312	329	1.430	4.641	4.232	2.880	4.954	2.360	640	4.924	134	1.518	29.354
ASIA	363	94	238	1.647	1.124	946	1.566	926	170	1.507	20	496	9.097
EUROPA	301	110	332	740	708	994	506	318	157	738	47	517	5.468
OCEANIA	3					2	1				1		7
Total	2.302	726	2.256	7.923	6.700	5.808	8.124	4.491	1.133	8.131	281	2.912	50.787

Font: Elaboració a partir de les dades provisionals del Padró municipal d'habitants a 31 de desembre de 2013

Fuente: Elaboración a partir de los datos provisionales del Padrón municipal de habitantes a 31 de Diciembre de 2013

4.3. Població estrangera segons nacionalitat i sexe 2013

Población extranjera según nacionalidad y sexo 2013

	País	Homes	Dones	Total	(1/4)
UNIÓ EUROPEA	Alemanya RF	92	87	179	
	Austria	6	13	19	
	Bèlgica	23	25	48	
	Bulgària	104	108	212	
	Dinamarca	4	2	6	
	Eslovàquia	12	28	40	
	Eslovènia	3	6	9	
	Estònia	2	5	7	
	Finlàndia	2	11	13	
	França	163	161	324	
	Grècia	15	5	20	
	Hongria	9	10	19	
	Irlanda	12	7	19	
	Itàlia	532	351	883	
	Letònia	2	10	12	
	Lituània	15	10	25	
	Països Baixos (Holanda)	72	98	170	
	Polònia	84	78	162	
	Portugal	263	148	411	
	Regne Unit, el	71	58	129	
República Txeca	5	13	18		
Romania	1.061	1.064	2.125		
Suècia	9	19	28		
Xipre	3	4	7		
UNIÓ EUROPEA	Total	2.564	2.321	4.885	
Resta d'EUROPA	País	Homes	Dones	Total	
	Albània	37	30	67	
	Andorra	4	2	6	
	Armènia	162	149	311	
	Bielorússia	13	14	27	
	Bòsnia	4	1	5	
	Geòrgia	208	199	407	
	Islàndia	2	1	3	
	Macedònia	4	1	5	
	Moldàvia	55	54	109	
	Montenegro	2	0	2	
	Noruega	3	7	10	
	Rússia	154	294	448	
	Sèrbia	12	8	20	
	Suïssa	10	8	18	
Ucraïna	195	254	449		
Resta d'EUROPA	Total	865	1.022	1.887	

Font: Elaboració a partir de les dades provisionals del Padró municipal d'habitants a 31 de desembre de 2013

Fuente: Elaboración a partir de los datos provisionales del Padrón municipal de habitantes a 31 de Diciembre de 2013

4.3. Població estrangera segons nacionalitat i sexe 2013*Población extranjera según nacionalidad y sexo 2013*

	País	Homes	Dones	Total	(2/4)
AMERICA	Antigua i Barbuda	0	1	1	
	Argentina	410	399	809	
	Bahames	0	1	1	
	Bolívia	3.398	4.522	7.920	
	Brasil	269	378	647	
	Canadà	4	7	11	
	Colòmbia	1.004	1.034	2.038	
	Costa Rica	8	15	23	
	Cuba	172	189	361	
	Dominica	13	15	28	
	El Salvador	124	206	330	
	Equador	3.847	3.479	7.326	
	EUA	43	46	89	
	Guatemala	19	19	38	
	Guyana	0	1	1	
	Haití	1	1	2	
	Hondures	342	951	1.293	
	Jamaica	1	0	1	
	Mèxic	77	96	173	
	Nicaragua	30	95	125	
	Panamà	12	17	29	
	Paraguai	299	731	1.030	
	Perú	1.691	1.723	3.414	
	República Dominicana	1.942	2.156	4.098	
	Uruguai	100	123	223	
	Veneçuela	208	258	466	
	Xile	318	303	621	
AMERICA	Total	14.332	16.766	31.098	

Font: Elaboració a partir de les dades provisionals del Padró municipal d'habitants a 31 de desembre de 2013

Fuente: Elaboración a partir de los datos provisionales del Padrón municipal de habitantes a 31 de Diciembre de 2013

4.3. Població estrangera segons nacionalitat i sexe 2013*Población extranjera según nacionalidad y sexo 2013*

	País	Homes	Dones	Total	(3/4)
AFRICA	Algèria	187	81	268	
	Angola	5	0	5	
	Benín	1	0	1	
	Burkina Faso	7	4	11	
	Camerun	99	69	168	
	Cap Verd	4	5	9	
	Congo	32	34	66	
	Costa d'Ivori	12	10	22	
	Egipte	20	6	26	
	Etiòpia	3	5	8	
	Gabon	1	1	2	
	Gàmbia	53	15	68	
	Ghana	111	18	129	
	Guinea	49	29	78	
	Guinea Bissau	35	5	40	
	Guinea Equatorial	98	168	266	
	Kenya	1	4	5	
	Libèria	1	0	1	
	Líbia	2	1	3	
	Mali	157	39	196	
	Marroc	3.505	2.694	6.199	
	Maurici (illa de)	2	0	2	
	Mauritània	8	3	11	
	Nigèria	285	250	535	
	República Centrafricana	4	3	7	
	República de Sud-àfrica	2	0	2	
	Rwanda	2	0	2	
	Senegal	161	27	188	
	Sierra Leone	7	1	8	
	Sudan	1	0	1	
	Tanzània	2	2	4	
	Togo	7	1	8	
	Tunísia	19	5	24	
	Uganda	2	1	3	
	Zaire	14	8	22	
AFRICA	Total	4.899	3.489	8.388	

Font: Elaboració a partir de les dades provisionals del Padró municipal d'habitants a 31 de desembre de 2013

Fuente: Elaboración a partir de los datos provisionales del Padrón municipal de habitantes a 31 de Diciembre de 2013

4.3. Població estrangera segons nacionalitat i sexe 2013*Población extranjera según nacionalidad y sexo 2013*

	Pais	Homes	Dones	Total	(4/4)
ASIA	Afganistan	4	0	4	
	Aràbia Saudita	1	0	1	
	Azerbaidjan	0	1	1	
	Bangla Desh	58	20	78	
	Brunei	1	1	2	
	Cambodja (Kampuchea)	0	1	1	
	Corea del Nord	0	1	1	
	Corea del Sud	3	7	10	
	Filipines	267	294	561	
	Índia	2.004	804	2.808	
	Indonèsia	6	8	14	
	Iran	15	14	29	
	Iraq	5	2	7	
	Israel & Palestina	4	3	7	
	Japó	12	20	32	
	Jordània	3	5	8	
	Kazakhstan	2	4	6	
	Kirguizistan	1	2	3	
	Kuwait	1	0	1	
	Líban	6	10	16	
	Macau	1	0	1	
	Malàisia	6	4	10	
	Mongòlia	1	2	3	
	Nepal	109	55	164	
	Pakistan	3.192	1.097	4.289	
	Qatar	0	1	1	
	Singapur	6	3	9	
	Síria	17	7	24	
	Sri Lanka (Ceilan)	8	0	8	
	Tailàndia (Siam)	1	6	7	
	Turquia	8	10	18	
	Unió dels Emirats Arabs	1	1	2	
	Uzbekistan	1	1	2	
Vietnam	3	5	8		
Xina	1.052	1.063	2.115		
ASIA	Total	6.799	3.452	10.251	
OCEANIA	Pais	Homes	Dones	Total	
	Austràlia	2	1	3	
	Nova Zelanda	3	0	3	
OCEANIA	Total	5	1	6	
APATRIDES	Pais	Homes	Dones	Total	
	Apàtrides	2	1	3	
APATRIDES	Total	2	1	3	
	Total estrangers	29.466	27.052	56.518	

Font: Elaboració a partir de les dades provisionals del Padró municipal d'habitants a 31 de desembre de 2013

Fuente: Elaboración a partir de los datos provisionales del Padrón municipal de habitantes a 31 de Diciembre de 2013

5. LLARS OCUPADES

Hogares ocupados

5.1. Evolució del nombre de llars per districte

Evolución del número de viviendas por distrito

	Llars	Districte I	Districte II	Districte III	Districte IV	Districte V	Districte VI
2013	95.720	19.306	18.383	16.624	15.246	14.129	12.032
2012	95.996	19.397	18.545	16.076	15.272	14.145	12.561
2011	96.152	19.464	18.599	15.894	15.397	14.286	12.512
2010	95.852	19.409	18.583	15.744	15.453	14.293	12.370
2009	95.130	19.291	18.479	15.462	15.370	14.250	12.278
2008	94.823	19.243	18.434	15.252	15.433	14.255	12.206
2007	94.386	19.141	18.305	15.133	15.391	14.227	12.189
2006	93.484	18.934	18.064	14.937	15.292	14.148	12.109
2005	92.921	18.753	17.960	14.785	15.253	14.121	12.049
2004	92.495	18.677	17.888	14.573	15.204	14.120	12.033

5.2. Evolució del nombre de llars segons el nombre de persones residents

Evolución del número de viviendas según el número de personas residentes

	Llars	Nombre de persones residents a l'habitatge					
		1	2	3	4	5	+5
2013	95.720	22.894	28.851	19.750	14.130	4.694	5.401
2012	95.996	22.479	28.985	19.743	14.324	4.783	5.682
2011	96.152	22.197	29.033	19.962	14.287	4.861	5.812
2010	95.852	21.833	28.858	20.072	14.276	4.812	6.001
2009	95.130	21.240	28.459	20.330	14.422	4.676	6.003
2008	94.823	20.732	28.541	20.460	14.404	4.698	5.988
2007	94.386	20.540	28.624	20.722	14.328	4.579	5.593
2006	93.484	20.076	28.581	20.987	14.395	4.379	5.066
2005	92.921	19.534	28.131	20.942	14.840	4.271	5.203
2004	92.495	19.053	27.790	21.336	15.334	4.320	4.662

5.3. Evolució del nombre d'habitatges on viuen persones soles, per sexe i grups d'edat

Evolución del número de viviendas donde viven personas solas, por sexo y grupos de edad

	Llars	<25		25-49		50-64		65-74		75-84		>84	
		H	D	H	D	H	D	H	D	H	D	H	D
		2013	22.894	169	173	4.173	3.293	1.687	2.212	1.138	2.778	990	3.881
2012	22.479	179	198	4.030	3.276	1.609	2.205	1.097	2.689	940	3.948	416	1.892
2011	22.197	195	215	3.950	3.226	1.542	2.170	1.092	2.722	930	3.957	409	1.789
2010	21.833	206	242	3.896	3.090	1.547	2.179	1.069	2.756	899	3.939	383	1.627
2009	21.240	191	218	3.840	2.929	1.534	2.164	1.036	2.748	877	3.885	350	1.468
2008	20.732	159	187	3.753	2.862	1.516	2.159	1.019	2.711	863	3.822	316	1.365
2007	20.540	185	210	3.798	2.786	1.504	2.182	973	2.739	847	3.747	269	1.300
2006	20.076	225	212	3.689	2.811	1.479	2.035	948	2.783	820	3.650	261	1.163
2005	19.534	238	210	3.488	2.690	1.474	1.932	963	2.830	792	3.568	262	1.087
2004	19.053	242	193	3.459	2.536	1.427	1.831	941	2.868	766	3.538	240	1.012

Font: Elaboració a partir de les dades provisionals del Padró municipal d'habitants

Fuente: Elaboración a partir de los datos provisionales del Padrón municipal de habitantes

5.4. Nombre de persones per habitatge. Barris i districtes. Any 2013

Número de personas por vivienda. Barrios y distritos

Nombre de persones residents a l'habitatge									
Districtes	Barris	Llars	1	2	3	4	5	+5	
	Centre	9.516	2.251	2.973	2.129	1.553	359	251	
	Sanfeliu	2.353	434	799	534	397	95	94	
	Sant Josep	7.437	1.647	2.280	1.755	1.192	304	259	
Districte I	Total	19.306	4.332	6.052	4.418	3.142	758	604	
	la Torrassa	9.377	2.624	2.545	1.690	1.146	542	830	
	Collblanc	9.006	2.434	2.556	1.717	1.157	499	643	
	Districte II	Total	18.383	5.058	5.101	3.407	2.303	1.041	1.473
	Santa Eulàlia	16.624	3.987	5.142	3.563	2.724	655	553	
	Districte III	Total	16.624	3.987	5.142	3.563	2.724	655	553
		la Florida	9.812	2.315	2.897	1.787	1.313	634	866
les Planes		5.434	1.265	1.522	1.043	769	349	486	
Districte IV		Total	15.246	3.580	4.419	2.830	2.082	983	1.352
	Can Serra	3.902	876	1.376	790	585	149	126	
	Pubilla Cases	10.227	2.521	2.851	2.022	1.404	609	820	
	Districte V	Total	14.129	3.397	4.227	2.812	1.989	758	946
	el Gornal	2.543	558	719	593	427	140	106	
	Bellvitge	9.489	1.982	3.191	2.127	1.463	359	367	
	Districte VI	Total	12.032	2.540	3.910	2.720	1.890	499	473
	Total Ciutat		22.894	28.851	19.750	14.130	4.694	5.401	

5.5. Llars on viuen persones soles, per sexe i grups d'edat. Any 2013

Viviendas donde viven personas solas, por sexo y grupos de edad

Districtes	Barris	Llars	<25		5-49		0-64		5-74		5-84		>84		
			H	D	H	D	H	D	H	D	H	D			
	Centre	2.251	14	14	437	388	148	232	103	249	72	356	47	191	
	Sanfeliu	434	0	2	89	65	39	45	28	57	14	50	8	37	
	Sant Josep	1.647	10	11	309	244	106	170	86	221	53	268	34	135	
Districte I	Total	4.332	24	27	835	697	293	447	217	527	139	674	89	363	
	la Torrassa	2.624	23	23	488	419	198	214	109	246	120	469	45	270	
	Collblanc	2.434	23	22	427	346	176	220	116	260	119	436	38	251	
	Districte II	Total	5.058	46	45	915	765	374	434	225	506	239	905	83	521
	Santa Eulàlia	3.987	26	26	920	705	326	444	186	401	129	508	48	268	
	Districte III	Total	3.987	26	26	920	705	326	444	186	401	129	508	48	268
		la Florida	2.315	20	22	335	257	170	199	127	291	124	477	67	226
les Planes		1.265	13	12	214	144	102	118	48	155	61	234	31	133	
Districte IV		Total	3.580	33	34	549	401	272	317	175	446	185	711	98	359
	Can Serra	876	4	3	123	109	62	109	57	139	39	146	20	65	
	Pubilla Cases	2.521	23	19	411	358	207	212	102	297	128	488	42	234	
	Districte V	Total	3.397	27	22	534	467	269	321	159	436	167	634	62	299
	el Gornal	558	4	3	112	61	43	65	20	85	29	98	10	28	
	Bellvitge	1.982	9	16	308	197	110	184	156	377	102	351	30	142	
	Districte VI	Total	2.540	13	19	420	258	153	249	176	462	131	449	40	170
	Total Ciutat		169	173	4.173	3.293	1.687	2.212	1.138	2.778	990	3.881	420	1.980	

Font: Elaboració a partir de les dades provisionals del Padró municipal d'habitants

Fuente: Elaboración a partir de los datos provisionales del Padrón municipal de habitantes

SANITAT, SALUT PÚBLICA I SANITAT AMBIENTAL

1. Sanitat

- 1.1. Assistència hospitalària.
- 1.1.1. Moviment dels centres d'assistència hospitalària.
- 1.1.2. Distribució del personal sanitari.
- 1.2. Assistència primària.
- 1.2.1. Distribució per especialitats dels metges
- 1.2.2. Relació de centres d'assistència primària
- 1.2.3. Dades d'utilització.

2. Centre de salut per a joves.

- 2.1. Activitat assistencial.
- 2.2. Motius de consultes.
- 2.3. Actuacions preventives.

3. Servei d'atenció a les drogodependències

- 3.1. Evolució del tipus de visites.
- 3.2. Tipologies dels nous usuaris.
- 3.3. Sessions de grup i nombre de participants.
- 3.4. Dispensació de metadona.

4. Salut pública

- 4.1. Control dels aliments.
- 4.1.1. Evolució del nombre de mostres analitzades al laboratori.
- 4.1.2. Procedència dels aliments.
- 4.1.3. Vigilància i control dels mercats municipals.
- 4.1.4. Seguretat alimentària.
- 4.1.5. Altres actuacions.
- 4.1.6. Mesures cautelars.
- 4.2. Control sanitari de les aigües.
- 4.2.1. Evolució del nombre de mostres analitzades al laboratori.
- 4.2.2. Procedència de les aigües.
- 4.3. Control sanitari de les mostres diverses.
- 4.3.1. Evolució del nombre de mostres.
- 4.3.2. Procedència de les mostres diverses.
- 4.4. Protecció d'animals.
- 4.4.1. Tipus de problemàtiques dels expedients.
- 4.4.2. Cens municipal i recollida d'animals de companyia.

PÀG. SANIDAD, SALUD PÚBLICA Y SANIDAD AMBIENTAL

55

1. Sanidad

- 1.1. *Asistencia hospitalaria.*
- 1.1.1. *Movimiento de los centros de asistencia hospitalaria.*
- 1.1.2. *Distribución del personal sanitario.*
- 1.2. *Asistencia primaria.*
- 1.2.1. *Distribución por especialidades de los médicos*
- 1.2.2. *Relación de centros de asistencia primaria*
- 1.2.3. *Datos de utilización.*

56

57

2. Centro de salud para jóvenes.

- 2.1. *Actividad asistencial.*
- 2.2. *Motivos de consultas.*
- 2.3. *Actuaciones preventivas.*

58

3. Servicio de atención a las drogodependencias

- 3.1. *Evolución del tipo de visitas.*
- 3.2. *Tipología de los nuevos usuarios.*
- 3.3. *Sesiones de grupo y número de participantes.*
- 3.4. *Dispensación de metadona.*

59

4. Salud pública

- 4.1. *Control de los alimentos.*
- 4.1.1. *Evolución del número de muestras analizadas en el laboratorio.*
- 4.1.2. *Procedencia de los alimentos.*
- 4.1.3. *Vigilancia y control de los mercados municipales.*
- 4.1.4. *Seguridad alimentaria.*
- 4.1.5. *Otras actuaciones.*
- 4.1.6. *Medidas cautelares.*

60

61

- 4.2. *Control sanitario de las aguas.*
- 4.2.1. *Evolución del número de muestras analizadas en el laboratorio.*
- 4.2.2. *Procedencia de las aguas.*
- 4.3. *Control sanitario de las muestras diversas.*
- 4.3.1. *Evolución del número de muestras.*
- 4.3.2. *Procedencia de las muestras diversas.*

62

- 4.4. *Protección de animales.*
- 4.4.1. *Tipos de problemáticas de los expedientes.*
- 4.4.2. *Censo municipal y recogida de animales de compañía.*

- 4.5. Salubritat pública.
- 4.5.1. Peticions de desratització, desinsectació i desinfecció.
- 4.5.2. Indrets habitats i no habitats.
- 4.5.3. Tatuatges i Piercings.
- 4.5.4. Expedients.
- 4.6. Inhumacions
- 4.6.1. Inhumacions per mesos, sexe i per grups d'edat
- 4.6.2. Evolució de les inhumacions.
- 5. Sanitat ambiental**
- 5.1. Inspeccions.
- 5.1.1. Evolució del nombre d'expedients.
- 5.1.2. Problemàtica dels expedients oberts.
- 5.1.3. Motius de tancament dels expedients.
- 5.1.4. Control de la Legionel·losi en instal·lacions del municipi.
- 5.1.5. Control de les aigües residuals industrials.
- 5.1.6. Control sanitari de poliesportius.

Notes aclaridores

La informació que fa referència a assistència hospitalària, dona dades de capacitat, ocupació i personal sanitari. Els centres d'assistència primària i les funcions de que disposen, nombre de metges, ATS i dades d'utilització. Aquestes dades de sanitat han estat facilitades pels propis centres o per l'Àrea de Salut del Delta del Llobregat.

- **ICS:** Institut Català de la Salut.
- **ATS:** Auxiliar Tècnic Sanitari.
- **ORL:** Otorinolaringòleg.
- **SAP:** Servei d'Atenció Primària.
- **CAP:** Centre d'Atenció Primària.
- **CUAP:** Centre d'Urgències d'Atenció Primària.
- **CSI:** Consorci Sanitari Integral.
- **ABS:** Àrea Bàsica de Salut.
- **PAC:** Punt d'Atenció Continuada.
- **PADES:** Programa d'Atenció Domiciliària i Equips de Suport.
- **EAP:** Equip d'Atenció Primària.
- **SAD:** Servei d'Ajut a Domicili.
- **DAP:** Direcció d'Atenció Primària.
- **DDD:** Desinsectació, Desinfecció i Desratització.

L'avaluació de la qualitat del medi ambient inclou la vigilància de les aigües així com el funcionament de la infraestructura de sanejament, la qualitat bacteriològica de l'aigua, i aquells paràmetres que tenen incidència en el medi.

També s'inclouen en aquest apartat dades que fan referència a la recollida de la deixalleria.

- 63 4.5. Higiene pública.
- 4.5.1. *Peticiones de desratización, desinsectación y desinfección.*
- 4.5.2. *Viviendas y locales.*
- 4.5.3. *Tatuajes y Piercings.*
- 4.5.4. *Expedientes.*
- 64 4.6. *Inhumaciones*
- 4.6.1. *Inhumaciones por meses, sexo y grupos de edad*
- 4.6.2. *Evolución de las inhumaciones.*
- 65 **5. Sanidad ambiental**
- 5.1. *Inspecciones.*
- 5.1.1. *Evolución del número de expedientes.*
- 5.1.2. *Problemática de los expedientes abiertos.*
- 5.1.3. *Motivos de cierre de los expedientes.*
- 66 5.1.4. *Control de la Legionelosis en instalaciones del municipio.*
- 5.1.5. *Control de las aguas residuales industriales.*
- 5.1.6. *Control sanitario de polideportivos.*

Notas aclaratorias

La información que hace referencia a la asistencia hospitalaria, facilita datos de capacidad, ocupación y personal sanitario. Los centros de asistencia primaria y las funciones de que disponen, número de médicos, ATS y datos de utilización. Estos datos de sanidad han sido facilitados por los propios centros o por el Área de Salud del Delta del Llobregat.

- **ICS:** Instituto Catalán de la Salud.
- **ATS:** Auxiliar Técnico Sanitario.
- **ORL:** Otorrinolaringólogo.
- **SAP:** Servicio de Atención Primaria.
- **CAP:** Centro de Atención Primaria.
- **CUAP:** Centro de Urgencias de Atención Primaria.
- **CSI:** Consorcio Sanitario Integral.
- **ABS:** Área Básica de Salud.
- **PAC:** Punto de Atención Continuada.
- **PADES:** Programa de Atención Domiciliaria y Equipos de Soporte.
- **EAP:** Equipo de Atención Primaria.
- **SAD:** Servicio de Ayuda a Domicilio.
- **DAP:** Dirección de Atención Primaria.
- **DDD:** Desinsectación, Desinfección y Desratización.

La evaluación de la calidad del medio ambiente incluye tanto la vigilancia de las aguas, como el funcionamiento de la infraestructura de saneamiento, calidad bacteriológica del agua, y aquellos parámetros que tienen incidencia en el medio.

También se incluyen en este apartado aquellos datos que hacen referencia a la recogida de residuos.

SANITAT, SALUT PÚBLICA I SANITAT AMBIENTAL

Sanidad, salud pública y sanidad ambiental

1. SANITAT

Sanidad

1.1. Assistència hospitalària

Asistencia hospitalaria

1.1.1. Moviment dels centres d'assistència hospitalària

Movimiento de los centros de asistencia hospitalaria

	Hospital Universitari de Bellvitge			Institut Català d'Oncologia			Hospital General de L'Hospitalet		
	2011	2012	2013	2011	2012	2013	2011	2012	2013
Nombre llits	857	804	804	102	102	102	181	75	75
Altes	29.331	-	28.843	4.371	-	2.754	14.489	-	15.021
Urgències	89.106	86.209	89.134	-	-	-	53.520	53.174	53.831
Visites totals	473.034	474.673	794.222	93.940	90.224	113.359	184.205	166.702	172.326

Font: ICS. Regió Sanitària Barcelona

Fuente: ICS. Región Sanitaria Barcelona

1.1.2. Distribució del personal sanitari

Distribución del personal sanitario

	Hospital Universitari de Bellvitge			Hospital General de L'Hospitalet		
	2011	2012	2013	2011	2012	2013
Infermeria	1.324	-	-	276	244	207
Facultatius	817	-	-	213	214	213
Personal tècnic i espec.	533	-	-	113	101	93
Professionals de suport	452	-	-	69	68	65
Total	3.126	-	-	671	627	578

Font: Hospital Universit. de Bellvitge. Gerència Territ. Metropol. Sud / Hospital General de L'H ctre. del Consorci Sanit. Integral

Fuente: Hospital Universit. de Bellvitge. Gerencia Territ. Metropol. Sur / Hospital Gral. de L'H ctro. del Consor. Sanit. Integral

1.2. Assistència primària

Asistencia primaria

1.2.1. Distribució per especialitats dels metges

Distribución por especialidades de los médicos

2013			
Especialitat	Metges	Especialitat	Metges
Staff Tècnic	2	Odontologia	21
Metges Generals	125	Psiquiatria i psicologia	12
Pediatres	29	Rehabilitació	4
Servei Especial d'Urgències	32	Anàlisi Clínic	17
Programa Atenció a la Dona	13	Radiologia	16

Font: Servei d'Atenció Primària Delta del Llobregat

Fuente: Servicio de Atención Primaria Delta del Llobregat

1.2.2. Relació de centres d'assistència primària*Relación de centros de asistencia primaria*

Distr. Barri	Centres	Funcions	infern.	Personal mèdic	visites		
I Centre	ABS Centre	CAP Just Oliveras Consultori Sanfeliu	AP	20	19	213.885	
	ABS Sant Josep	CAP Just Oliveras	AP	14	16	151.851	
	CAP Just Oliveres	CAP Just Oliveras	AE**/PAD/R ehabil./Lab.	25	22	282.221	
II la Torrassa	ABS la Torrassa*	CAP Rda. la Torrassa	AP	19(1)	17(4)	167.648	
	CAP la Torrassa*	CAP Rda. la Torrassa	PAD	-	-	63.189	
II Collblanc	ABS Collblanc*	CAP Collblanc	AP	18(1)	17(4)	138.786	
III Sta. Eulàlia Nord	ABS Santa Eulàlia Nord	CAP Mossèn Cinto	AP	13	15	128.965	
	Sta. Eulàlia Sud	ABS Santa Eulàlia Sud	CAP Amadeu Torner	AP	17	16	166.939
		CAP Amadeu Torner	CAP Amadeu Torner				
IV la Florida	ABS la Florida Nord	CAP la Florida	AP	13	17	153.002	
	PAC la Florida	CAP la Florida	URGÈNCIES	-	-	17.986	
	ABS la Florida Sud	CAP la Florida	AP	14	17	149.885	
V Can Serra	ABS Can Serra	CAP Can Serra	AP	8	8	88.250	
V Pubilla Cases	ABS Pubilla Cases	CAP Can Vidalet	AP	20	20	212.485	
	CAP Pubilla Cases	CAP Can Vidalet	Rehabilitació	-	-	61.644	
	CAP Salut Mental	Unitat Salut Mental	AE	1	12	19.878	
VI el Gornal	ABS el Gornal	CAP el Gornal	AP	6	6	62.209	
	Bellvitge	ABS Bellvitge	CAP Bellvitge	AP /PADES	23	21	194.553
		CAP Rbla. Marina	CAP Rbla. Marina	AE***	-	-	9.881
		SDPI	CAP Pura Fernández	RX	8	16	89.253
L'Hospitalet	CUAP Pura Fernández	Rbl. Marina	URGÈNCIES	9	21	137.488	

CAP: Centre Atenció Primària **AE:** Atenció especialitzada **AP:** Atenció Primària
ABS: Àrea Bàsica de Salut **SEU:** Servei especial d'Urgències **PAD:** Programa d'atenció a la dona
UAP: Unitat Atenció Primària **PADES:** Programa d'atenció domiciliària, equip de suport
CUAP: Centre d'urgències assistència primària

*Font: Servei d'Atenció Primària Delta del Llobregat i Consorci Sanitari Integral per Collblanc-La Torrassa.

*Fuente: Servicio de Atención Primaria Delta del Llobregat y Consorcio Sanitario Integral para Collblanc-La Torrassa

* L'Atenció Primària del CAP Ronda Torrassa va ser transferida al Consorci Sanitari Integral, CSI, a partir de l'1 de març de 2003.

Entre parèntesi () personal no jerarquitzat: odontòleg

* La Atención Primaria del CAP Ronda Torrassa fue transferida al Consorcio Sanitario Integral a partir del 1 de marzo de 2003.

Entre paréntesis () personal no jerarquizado: odontólogo.

AE* l'atenció la porta el CSI, tot i que alguns metges són de l'ICS/ La atención se lleva desde el CSI con algunos médicos del ICS

AE** El 2011 ha passat a ser gestionada per L'Hospital de Bellvitge i els metges depenen contractualment d'allà

AE** En 2011 ha pasado a ser gestionada por el Hospital de Bellvitge y los médicos dependen contractualmente de allí

AE*** El 2012 es va obrir un espai per visites especialitzades al CAP Rbla. Marina

AE*** En 2012 se abrió un espacio para visitas especializadas en el CAP Rbla. Marina

1.2.3. Dades d'utilització*Datos de utilización*

	2009	2010	2011	2012	2013
Visites ateses					
. medicina general	1.556.232	1.535.569	1.444.863	1.570.831	1.390.424
. pediatria	243.519	227.427	145.443	133.812	131.600
. especialitats	458.971	444.199	331.024	82.228	106.774
. urgències	76.643	74.014	77.712	79.904	155.474
Total	2.335.365	2.281.209	1.999.042	1.866.775	1.784.272
Sol.licituds ateses					
. laboratori	101.353	104.345	172.083	113.034	203.117
. radiologia	89.997	92.304	92.111	87.946	89.253
Total	191.350	196.649	264.194	200.980	292.370
Derivacions a altres centres autoritzats	32.219	29.187	46.309	45.621	41.545

Font: Servei d'Atenció Primària Delta del Llobregat

Fuente: Servicio de Atención Primaria Delta del Llobregat

2. CENTRE DE SALUT PER A JOVES*Centro de salud para jóvenes***2.1. Activitat Assistencial***Actividad Asistencial*

	2011	2012	* 2013
Primeres Visites	1.385	1.180	1.028
Visites de seguiment	1609	1.770	1.836

2.2. Motius de consultes*Motivos de consultas*

	2011	2012	* 2013
Prescripció i informació sobre mètodes contraceptius	1.540	1.269	1.217
Prescripció anticoncepció d'emergència	395	390	374
Informació d'interrupció voluntària de l'embaràs	206	202	205
Prova ràpida VIH	119	105	78
Atenció psicològica	116	146	151
Diagnosi i tractament malalties transmissió sexual	125	90	69
Altres patologies	219	182	32

2.3. Actuacions Preventives*Actuaciones Preventivas*

	2011	2012	* 2013
Nombre de Tallers Sexualitat i Contracepció	222	145	192
Participants en Tallers Sexualitat i Contracepció	5.446	5610	3.784
Partic. Altres Activitats de Sexualitat i Contracepció	-	191	115
Participants en Tallers Prevenció de Drogues	2.569	2878	2388
Nombre de Tallers de Prevenció de Drogues	-	-	38
Partic. Altres Activitats en la Prev. de Drogues	-	145	794

* Nota: el conveni de col·laboració amb el Departament de Salut va finalitzar el 31 de desembre de 2013

* Nota: el convenio de colaboración con el Departamento de Salud finalizó el 31 de Diciembre de 2013

Font: Servei de Salut. Centre de salut per a joves. Ajuntament de L'Hospitalet

Fuente: Servicio de Salud. Centro de salud para jóvenes. Ayuntamiento de L'Hospitalet

3. SERVEI D'ATENCIÓ A LES DROGODEPENDÈNCIES

Servicio de atención a las drogodependencias

3.1. Evolució del tipus de visites

Evolución del tipo de visitas

Visites	2011	2012	* 2013
Informatives/orientatives/acolliment	299	331	137
Primeres (primeres+reinici)	360	376	191
Successives	17.227	18.183	7.529
Laboratori	6.372	647	306
Total	24.258	19.537	8.163

* Nota: El conveni de col·laboració amb el Departament de Salut va finalitzar el 31 de maig de 2013

* Nota: el convenio de colaboración con el Departamento de Salud finalizó el 31 de Mayo de 2013

3.2. Tipologies dels nous usuaris

Tipologías de los nuevos usuarios

Any 2013	Lloc de residència		Sexe		Total
	Drogodependències	Ciutat	Homes	Dones	
	Alcohol	84	68	16	84
	Heroïna	22	19	3	22
	Cocaïna	60	51	9	60
	Altres	25	20	5	25
	Total	191	158	33	191

Edat	Alcohol	Heroïna	Cocaïna	Altres	Total
<20	0	0	0	3	3
20-29	2	0	13	7	22
30-39	17	10	26	8	61
40-49	38	9	18	7	72
50-59	14	3	3	0	20
60 i +	13	0	0	0	13
Total	84	22	60	25	191

3.3. Sessions de grup i nombre de participants

Sesiones de grupo y número de participantes

	2011	2012	2013
Sessions de grup	74	55	48
Mitjana pacients participants/mes	69	48	99
Mitjana familiars participants/mes	8	2	0

3.4. Dispensació de metadona

Dispensación de metadona

	2011	2012	* 2013
Mitjana mensual pacients atesos en el SAD	190	196	80
Mitjana mensual pacients at. en la unitat de dispensació de Bellvitge	69.3	65	29
Mitjana mensual altres centres	48	55	20
Total usuaris metadona	307	509	194

* Nota: El conveni de col·laboració amb el Departament de Salut va finalitzar el 31 de maig de 2013

* Nota: el convenio de colaboración con el Departamento de Salud finalizó el 31 de Mayo de 2013

Font: Servei de Salut. Prog.municipal d'atenció a les drogodependències. Aj. L'H.

Fuente: Servicio de Salud. Prog. municipal de atención a las drogodependencias. Ayto L'H.

4. SALUT PÚBLICA*Salud Pública***4.1. Control dels aliments***Control de los alimentos***4.1.1. Evolució del nombre de mostres analitzades al laboratori***Evolución del número de muestras analizadas en el laboratorio*

Nombre de mostres			Determinacions		
2011	2012	2013	2011	2012	2013
710	626	940	3.872	3.578	5.299

4.1.2. Procedència dels aliments*Procedencia de los alimentos*

	2011	2012	2013
Inspecció Sanitària	339	57	0
Salubritat i DDD (Desinsectac., Desinfec. i Desratit.)	71	16	0
Convenis	253	112	104
Particulars	27	2	0
Intercalibracions	18	17	16
Seguretat Alimentària	-	422	819
Varis	2	0	1
Total	710	626	940

4.1.3. Vigilància i control dels mercats municipals*Vigilancia y control de los mercados municipales*

	2011	2012	2013
Inspeccions parades	539	700	700
Inspeccions espais comuns, càmeres, magatzems, vehicles	-	116	299
Inspeccions amb acta	23	19	4
Recollida de mostres	72	37	52
Informes sobre projectes d'obres i assessorament tècnic	28	14	11

4.1.4. Seguretat alimentària*Seguridad alimentaria*

	Inspeccions			Establiments			Mostres		
	2011	2012	2013	2011	2012	2013	2011	2012	2013
Bars i restaurants	576	488	409	266	275	235	182	114	218
Menjars Preparats	43	29	64	40	23	30	34	26	51
Carnisseries	81	69	147	59	50	84	18	20	56
Menjadors escolars	75	92	94	43	59	59	0	106	206
Establiments pa i pastisseria	105	47	18	51	46	36	0	6	12
Comerç minorista	118	151		51	90	98	0	0	7
Casals, Residències i Centres de dia	37	39	70	37	39	67	0	59	105
Fires al carrer i venda ambulant	105	54	31	226	54	155	0	0	0
Llar d'Infants	45	34	31	32	30	29	105	93	105
Total	1.185	1.003	864	805	666	793	339	424	760

Font: Àrea de Benestar i Famílies. Servei de Salut. Inspecció de Seguretat Alimentària

Fuente: Área de Bienestar y Familias. Servicio de Salud. Inspección de Seguridad Alimentaria

4.1.5. Altres actuacions*Otras actuaciones*

	Nombre	
	2012	2013
Actuacions amb comissos	60	80
Intervencions per recollida de mostres	110	72

4.1.6. Mesures cautelars*Medidas cautelares*

	Nombre		
	2011	2012	2013
Tancaments temporals	112	49	57
Precintes de forn	23	4	6
Decomisos (kg)	3.755	262 (actes)	2.001,6

Font: Àrea de Benestar i Famílies. Servei de Salut. Inspecció de Seguretat Alimentària

Fuente: Área de Bienestar y Familias. Servicio de Salud. Inspección de Seguridad Alimentaria

4.2. Control sanitari de les aigües

Control sanitario de las aguas

4.2.1. Evolució del nombre de mostres analitzades al laboratori

Evolución del número de muestras analizadas en el laboratorio

Nombre de mostres			Determinacions		
2011	2012	2013	2011	2012	2013
931	1.079	1.242	7.478	7.954	8837

4.2.2. Procedència de les aigües

Procedencia de las aguas

	2011	2012	2013
Salut Ambiental			
Aigua de consum humà	202	206	205
Aigües residuals industrials	34	28	30
Instal·lacions de risc de Legionel·la	137	151	220
Aigua vasos poliesportius	45	36	43
Altres aigües	0	0	5
Salubritat i DDD (Desinsectació, Desinfecció i Desratització)	4	0	0
Convenis Ajuntaments	87	83	81
Particulars	190	312	417
Autocontrol poliesportius	197	220	209
Intercalibracions	29	26	23
Varis	6	17	9
Total	931	1.079	1.242

Font: Àrea de Benestar i Famílies. Servei de Salut. Laboratori de Salut Pública

Fuente: Área de Bienestar y Familias. Servicio de Salud. Laboratorio de Salud Pública

4.3. Control sanitari de les mostres diverses*

Control sanitario de las muestras diversas

4.3.1. Evolució del nombre de mostres

Evolución del número de muestras

Nombre de mostres			Determinacions		
2011	2012	2013	2011	2012	2013
342	421	480	7.478	1.090	1.161

4.3.2. Procedència de les mostres diverses

Procedencia de las muestras diversas

	2011	2012	2013
Salut Ambiental	-	210	194
Seguretat Alimentària	216	110	4
Salubritat i DDD (Desinsectació, Desinfecció i Desratització)	-	5	0
Convenis	22	12	39
Particulars	56	51	66
Autocontrol poliesportius	44	30	177
Varis	4	1	0
Intercalibracions		2	0
Total	342	421	480

* Les mostres diverses són totes aquelles que no són ni d'aliments, ni d'aigües: cosmètics, etc.

* Las muestras diversas son todas aquellas que no son ni de alimentos, ni de aguas: cosméticos, etc.

Font: Àrea de Benestar i Famílies. Servei de Salut. Laboratori de Salut Pública

Fuente: Área de Bienestar y Familias. Servicio de Salud. Laboratorio de Salud Pública

4.4. Protecció d'animals

Protección de animales

4.4.1. Tipus de problemàtiques dels expedients

Tipo de problemática de los expedientes

	2011	2012	2013
Molèsties per animals	52	54	66
Colònies no controlades de gats	10	8	13
Maltractament animals de companyia	19	15	18
Denúncies policials	56	60	69
Mossegades	7	10	11
Nuclis zoològics	7	1	3
Fauna autòctona protegida	3	-	1
Altres	63	78	115
Total	217	226	296

4.4.2. Cens municipal i recollida d'animals de companyia

Censo municipal y recogida de animales de compañía

Registre censal	2011	2012	2013
Gossos inscrits	9.505	9.992	10.464
Altres animals	86	108	157
Altes	602	580	638
Baixes	106	65	66
Altes de races perilloses	112	75	88

Animals recollits	2011	2012	2013
Gossos	172	151	191
Gats	103	49	107
Fures	3	-	2
Altres	28	22	39

	Gossos			Gats			Fures
	2011	2012	2013	2011	2012	2013	2011
Retornats als propietaris	55	59	82	5	5	6	1
Adopcions particulars	109	90	97	49	23	59	2
Sacrificats per malaltia, ferits greument, etc	3	3	4	31	6	16	-

Font: Àrea de Benestar i Famílies. Servei de Salut. Negociat de Protecció d'animals

Fuente: Área de Bienestar y Familias. Servicio de Salud. Negociado de Protección de animales

4.5. Salubritat pública

Higiene pública

4.5.1. Peticions de desratització, desinsectació i desinfecció

Peticiones de desratización, desinsectación y desinfección

	2011	2012	2013
Desinsectació a via pública	98	124	143
Desinsectació en Centres Municipals i escoles	46	33	13
Desratitzacions via pública	249	201	237
Desratitzacions en Centres Municipals i escoles	37	33	4

4.5.2. Indrets Habitats i no Habitats

Viviendas i solares

	2011	2012	2013
Expedients	46	81	48
Inspeccions	122	200	111

Font: Àrea de Benestar i Famílies. Servei de Salut. Negociat de Salut Ambiental

Fuente: Área de Bienestar y Familias. Servicio de Salud. Negociado de Salud Ambiental

4.5.3. Tatuatges i Piercings

Tatuajes y Piercings

	2011	2012	* 2013
Establiments inspeccionats	10	11	13
Inspeccions realitzades	17	14	18
Autorització i verificació d'establiments de la Convenció Internacional	132	132	132

* Nota: El conveni de col·laboració amb el Departament de Salut va finalitzar el 31 de maig de 2013

* Nota: el convenio de colaboración con el Departamento de Salud finalizó el 31 de Mayo de 2013

4.5.4. Expedients

Expedientes

	2011	2012	2013
* incoacions			
Procediments sancionadors (resolucions finals)			
Proc. Sancionadors salubritat /inspeccio sanitària	50*	77	33
Proc. Sancionadors animals de companyia		28	58
Resolucions autoritzacions sanitàries de funcionament			
Tatuatges i pírcings	1	2	3
Resolucions declaracions responsables sanitàries		193	238

Font: Àrea de Benestar i Famílies. Servei de Salut.

Fuente: Área de Bienestar y Familias. Servicio de Salud.

4.6. Inhumacions

Inhumaciones

4.6.1. Inhumacions per mesos, sexe i per grups d'edat. (Dades any 2012)

Inhumaciones por meses, sexo y grupos de edad. (Datos año 2012)

2012	Total	homes	dones
Gener	108	57	51
Febrer	151	73	78
Març	130	53	77
Abril	94	48	46
Maig	84	39	45
Juny	96	47	49
Juliol	94	50	44
Agost	90	42	48
Setembre	81	41	40
Octubre	142	65	77
Novembre	96	44	52
Desembre	118	49	69
Total	1.284	608	676

2012	Grups d'edat	homes	dones	Total
	<10	8	4	12
	11-50	24	10	34
	51-70	109	61	170
	71-90	410	440	850
	>90	57	161	218
		608	676	1.284

4.6.2. Evolució de les inhumacions

Evolución de las inhumaciones

2001	2002	2003	2004	2005	2006	2007	2008	2009	2010	2011	2012
1.055	927	1.073	942	1.015	1.072	1.088	1.284	1.028	1.059	999	1.284

Font: Cementiri Municipal

Fuente: Cementerio Municipal

5. SANITAT AMBIENTAL*Sanidad Ambiental***5.1. Inspeccions***Inspecciones***5.1.1. Evolució del nombre d'expedients***Evolució del número de expedientes*

Any d'obertura	Nombre d'expedients	Tancats al 2013	Oberts pel 2014
2009	1	0	1
2010	2	1	1
2011	24	7	17
2012	122	93	29
2013	621	515	106
Total	770	616	154

5.1.2. Problemàtica dels expedients oberts*Problemática de los expedientes abiertos*

Tipus de problemàtica	Nombre d'expedients				
	2009	2010	2011	2012	2013
Aigües residuals	0	7	3	0	3
Control de coloms mosquits, i vectors	75	119	144	87	75
DDD** (Desinsectació, Desinfecció i Desratització)	-	-	-	217	161
Emissió de fums, olors, pols, vapors, etc.	11	4	10	2	3
Higiene - Indrets habitats	-	-	-	-	32
Higiene - Indrets no habitats	-	-	-	-	16
Potabilitat de l'aigua	5	2	0	5	5
Residus sòlids	1	12	7	2	4
Soroll	25	17	36	15	24
Legionel·la	2	0	2	2	0
Radiacions	2	0	1	3	2
Protecció dels animals*	107	162	217	225	296
Total	228	323	420	558	621

* Les tipologies es desglosen a Protecció dels animals

* Las tipologías se desglosan en Protección de los animales

5.1.3. Motius de tancament dels expedients*Motivos de cierre de los expedientes*

Motius	Nombre d'expedients				
	2009	2010	2011	2012	2013
Trasllat a altres departaments	38	41	47	28	74
Mesures correctores aplicades	44	83	59	147	190
Compleix normativa vigent	47	106	81	31	24
Finalització de les molèsties	41	76	33	56	75
Control sistemàtic	31	50	64	32	22
Emissió de l'informe	20	114	162	156	217
Proposta d'expedient sancionador	52	11	26	58	14
Total	273	481	472	508	616

Font: Àrea de Benestar i Famílies. Servei de Salut. Negociat de Salut Ambiental

Fuente: Área de Bienestar i Familias. Servicio de Salud. Negociat de Salud Ambiental

5.1.4. Control de la Legionel·losi en instal·lacions del municipi*Control de la Legionelosis en instalaciones del municipio*

Nombre d'actuacions	2011	2012	2013
Inspeccions en torres de refrigeració o condensadors evaporatius d'empreses	18	18	10
Inspeccions en instal·lacions esportives dependents de l'Àrea d'Esports de l'Ajuntament	35	45	47
Inspeccions en instal·lacions municipals dependents d'Edificis Municipals	5	8	11
Inspeccions en instal·lacions municipals de baix risc	-	-	60
Total	58	71	128

5.1.5. Control de les aigües residuals industrials.*Control de las aguas residuales industriales*

Nombre d'actuacions	2011	2012	2013
Inspeccions	104	35	38
Mostres d'aigua residual	34	27	30
Total	138	62	68

5.1.6. Control sanitari de poliesportius.*Control sanitario de polideportivos*

Nombre d'actuacions	2011	2012	2103
Inspeccions	23	15	22
Actes d'inspecció	2	3	2
Mostres d'aigua	45	31	234
Plaques de contacte	216	117	214
Total	286	166	472

Font: Àrea de Benestar i Famílies. Servei de Salut. Negociat de Salut Ambiental

Fuente: Área de Benestar i Famílies. Servei de Salut. Negociat de Salut Ambiental

ESPAI PÚBLIC

- 1. Arbrat viari**
 - 1.1. Unitats per barris i districtes.
 - 1.2. Actuacions sobre l'arbrat viari.
- 2. Elements a l'espai públic**
 - 2.1. Nombre d'elements a l'espai públic.
 - 2.2. Àrees de jocs infantils.
 - 2.3. Nombre de papereres per barris i districtes.
 - 2.4. Àrees de gossos per barris i districtes.
- 3. Ocupació via pública**
 - 3.1. Ocupació estacional. Llicències concedides.
 - 3.2. Ocupació fixa a la via pública. Llicències concedides.
 - 3.3. Distribució del mobiliari urbà.
- 4. Neteja pública**
 - 4.1. Recollida selectiva de residus sòlids urbans per barris.
 - 4.2. Recollida selectiva de residus sòlids urbans per districtes.
 - 4.3. Recollida selectiva. Nombre de contenidors per districtes.
- 5. Deixalleria**
 - 5.1. Evolució del nombre d'usuaris, particulars i quilos.
 - 5.2. Evolució dels residus de reutilització.
 - 5.3. Nombre d'usuaris, particulars i quilos per mesos.
 - 5.4. Residus per a reutilització de terres, runes i residus a dipòsit controlat per mesos.
 - 5.5. Gestió de residus de tractament especial.
 - 5.6. Quilos recuperats d'envasos i embalatges.
 - 5.7. Deixalleria mòbil.
- 6. Treballs de manteniment**
 - 6.1. Principals treballs.
- 7. Companyies de serveis**
 - 7.1. Actuacions de les companyies de serveis.
- 8. Façanes**
 - 8.1. Neteja de façanes.
- 9. Incidències i percentatge de finalització**
 - 9.1. Nombre d'incidències de neteja i zona verda.
 - 9.2. Nombre d'incidències de via pública i senyalitzacions.

PÀG. ESPACIO PÚBLICO

- 69 1. Arbolado viario**
 - 1.1. *Unidades por barrios y distritos.*
 - 1.2. *Actuaciones sobre el arbolado viario.*
- 70 2. Elementos en el espacio público**
 - 2.1. *Número de elementos en el espacio público.*
 - 2.2. *Áreas de juegos infantiles.*
 - 2.3. *Número de papeleras por barrios y distritos.*
 - 2.2. *Áreas de perros por barrios y distritos.*
- 71 3. Ocupación vía pública**
 - 3.1. *Ocupación estacional. Licencias concedidas.*
 - 3.2. *Ocupación fija en la vía pública. Licencias concedidas.*
 - 3.3. *Distribución del mobiliario urbano.*
- 72 4. Limpieza pública**
 - 4.1. *Recogida selectiva de residuos sólidos urbanos por barrios.*
 - 4.2. *Recogida selectiva de residuos sólidos urbanos por distritos.*
 - 4.3. *Recogida selectiva. Número de contenedores por distritos.*
- 73 5. Residuos**
 - 5.1. *Evolución del número de usuarios, particulares y kilos.*
 - 5.2. *Evolución de los residuos de reutilización.*
 - 5.3. *Número de usuarios, particulares y kilos por meses.*
 - 5.4. *Residuos para reutilización de tierras, escombros y residuos para depósito controlado por meses.*
 - 5.5. *Gestión de residuos de tratamiento especial.*
 - 5.6. *Kilos recuperados de envases y embalajes.*
 - 5.7. *Recogida móvil de residuos.*
- 74 6. Trabajos de mantenimiento.**
 - 6.1. *Principales trabajos.*
- 75 7. Compañías de servicios**
 - 7.1. *Actuaciones de las compañías de servicios.*
- 8. Fachadas**
 - 8.1. *Limpieza de fachadas.*
- 76 9. Incidencias y porcentaje de finalización**
 - 9.1. *Número de incidencias de limpieza y zona verde.*
 - 9.2. *Número de incidencias de vía pública y señalizaciones.*

ESPAI PÚBLIC*Espacio público***1. ARBRAT VIARI***Arbolado viario***1.1. Unitats per barris i districtes. (Dades any 2011)***Unidades por barrios y distritos. (Datos año 2011)*

2011						
Districte I	3.787		Districte III	2.508	Districte V	2.151
Centre	2221		Santa Eulàlia	2508	Can Serra	732
Sanfeliu	796				Pubilla Cases	1419
Sant Josep	770					
Districte II	1.944		Districte IV	2.225	Districte VI	4.044
Collblanc	960		la Florida	1623	el Gornal	2079
la Torrassa	984		les Planes	602	Bellvitge	1965
					Total ciutat arbrat viari	16.659

1.2. Actuacions sobre l'arbrat viari. (Dades any 2012)*Actuaciones sobre el arbolado viario. (Datos año 2012)*

	Nova plantació	Replantació	m² plantes arbustives	Tractament Fitosanitari	Poda
Any 2012	283	291	100	10.777	21.050

Font: Elaboració a partir de les dades facilitades per l'Àrea d'Urbanisme, Espai Públic i Sostenibilitat.

Fuente: Elaboración a partir de los datos facilitados por el Área de Urbanismo, Espacio Público y Sostenibilidad.

2. ELEMENTS A L'ESPAI PÚBLIC*Elementos en el espacio público***2.1. Nombre d'elements a l'espai públic. (Dades any 2011)***Número de elementos en el espacio público. (Datos año 2011)*

2011	Elements esportius	Elements de salut	Nombre de bancs	Nombre de jardineres	Pilones
Dis I	11	27	1.142	173	9.627
Centre	2	12	510	148	
Sanfeliu	8	12	304	14	
Sant Josep	1	3	328	11	
Dis II	8	15	374	70	5.874
la Torrassa	4	12	-	21	
Collblanc	4	3	-	49	
Dis III	12	6	1.312	31	4.385
Santa Eulàlia	12	6	-	31	
Dis IV	2	6	556	31	3.283
la Florida	0	6	-	15	
les Planes	2	0	-	16	
Dis V	1	8	728	54	3.327
Pubilla Cases	0	0	-	54	
Can Serra	1	8	-	0	
Dis VI	13	7	1.324	123	3.958
el Gornal	4	3	899	118	
Bellvitge	9	4	425	5	
Total	47	69	5.436	482	30.454

Font: Elaboració a partir de les dades facilitades per l'Àrea d'Urbanisme, Espai Públic i Sostenibilitat.

Fuente: Elaboración a partir de los datos facilitados por el Área de Urbanismo, Espacio Público y Sostenibilidad.

2.2. Àrees de jocs infantils. (Dades any 2011)*Áreas de juegos infantiles. (Datos año 2011)*

2011		Dis I	27	Dis IV	15	Total àrees de joc
Centre		10		la Florida	8	132
Sanfeliu		9		les Planes	7	
Sant Josep		8		Dis V	14	
	Dis II	15		Can Serra	10	
Collblanc		8		Pubilla Cases	4	
la Torrassa		7		Dis VI	32	
	Dis III	29		el Gornal	19	
Santa Eulàlia		29		Bellvitge	13	

2.3. Nombre de papereres per barris i districtes. (Dades any 2011)*Número de papeleras por barrios y por distritos. (Datos año 2011)*

2011		Dis I	1304	Dis IV	691	Total papereres
Centre		646		la Florida		5.374
Sanfeliu		285		les Planes		
Sant Josep		373		Dis V	728	
	Dis II	578		Can Serra		
Collblanc				Pubilla Cases		
la Torrassa				Dis VI	931	
	Dis III	1142		el Gornal	642	
Santa Eulàlia		2508		Bellvitge	289	

2.4. Àrees de gossos per barris i districtes. (Dades any 2011)*Áreas para perros por barrios y por distritos. (Datos año 2011)*

2011		Dis I	1.051	Dis IV	100	Total àrees de gossos i pipicans
Centre		632		la Florida	100	1.789 m2
Sanfeliu		390		les Planes	0	
Sant Josep		29		Dis V	131	
	Dis II	108		Can Serra	131	
Collblanc		0		Pubilla Cases	0	
la Torrassa		108		Dis VI	358	
	Dis III	41		el Gornal	102	
Santa Eulàlia		41		Bellvitge	256	

Font: Elaboració a partir de les dades facilitades per l'Àrea d'Urbanisme, Espai Públic i Sostenibilitat.

Fuente: Elaboración a partir de los datos facilitados por el Área de Urbanismo, Espacio Público y Sostenibilidad.

3. OCUPACIÓ VIA PÚBLICA

Ocupación de la vía pública

3.1. Ocupació estacional. Llicències concedides

Ocupación estacional. Licencias concedidas

Venda no sedentaria any 2013		Llicències						Total	
Festa/periòde	Articles	Dis I	II	III	IV	V	VI		
La Palma	Palmes	1	7	4	-	-	-	12	
Sant Jordi	Flors/llobres/artesans	124	7	6	14	4	4	159	
Sant Joan	Pirotècnis	4	2	3	3	1	6	19	
Tots Sants	Flors	6	2	-	4	-	-	12	
Nadal-Reis	Nadalencs/artesania	5	4	-	11	-	-	20	
Abril-octubre	Gelats	3	4	3	6	2	5	23	
Octubre-abril	Castanyes /Xurreria	2	3	3	4	1	-	13	
Fires	artesanía	-	68	18	-	-	-	86	
		145	97	37	42	8	15	344	
Total punts venda no sedentària									
		2012	131	68	38	35	13	10	295
		2011	145	30	17	32	8	14	246
		2010	146	29	16	36	11	14	252
		2009	145	29	16	24	11	14	239
		2008	129	29	16	24	11	14	223
		2007	81	31	16	25	11	15	179

3.2. Ocupació fixa a la via pública. Llicències concedides.

Ocupación fija en la vía pública. Licencias concedidas

Llicències de guals	2007	2008	2009	2010	2011	2012	2013
	4368	4386	4308	4392	4237	4.205	4.183
Quioscos de premsa i flors	Dis I	II	III	IV	V	VI	
flors	2013	-	-	2	1	-	3
premsa	2013	10	9	6	7	8	45
	2012	10	9	6	7	8	45
	2011	13	9	6	8	9	50
Quioscos ONCE	2013	14	17	9	19	9	81
	2012	19	15	9	22	10	85
	2011	22	16	10	23	10	91

3.3. Distribució del mobiliari urbà

Distribución del mobiliario urbano

Any 2013	Dis I	II	III	IV	V	VI	Total	
Marquesines bus	39	15	19	12	12	62	159	
Columnes institucionals	10	2	4	9	2	6	33	
Columnes lliure expressió	34	24	15	16	17	24	130	
Panells informatius municipals	20	6	15	10	6	23	80	
Total elements	103	47	53	47	37	115	402	
Total elements	2012	103	47	53	47	37	115	402
	2011	103	47	53	47	37	115	402
	2010	103	47	53	47	37	115	402
	2009	92	40	47	43	35	103	360
	2008	92	40	45	43	35	103	358
	2007	92	40	45	42	35	100	354

Font: Elaboració a partir de les dades facilitades per l'Àrea de Via Pública

Fuente: Elaboración a partir de los datos facilitados por el Área de Vía Pública

4. NETEJA PÚBLICA

Limpieza Pública

4.1. Recollida selectiva de residus sòlids urbans per barris. (Dades any 2011)

Recogida selectiva de residuos sólidos urbanos por barrios. (Datos año 2011)

2011	Kg. Recollits segons contenidors de colors						Total ciutat
	blau	groc	marró	verd	vermell	lila	
Centre	36.200,94	0,00	4.038,86	8.918,24	1.190,34	0,00	50.348,38
Sanfeliu	13.695,03	37.742,52	1.508,75	1.818,79	0,00	10.403,42	65.168,51
Sant Josep	26.528,89	0,00	4.851,81	3.293,30	9.014,42	3.583,91	47.272,33
la Torrassa	0,00	11.244,25	12.317,80	272,54	1.804,61	0,00	25.639,20
Collblanc	1.809,56	0,00	926,71	0,00	7.679,46	0,00	10.415,73
Sta. Eulàlia	42.127,28	16.022,03	7.632,77	9.224,59	26.999,68	3.944,50	105.950,85
la Florida	5.692,91	0,00	1.267,31	0,00	2.147,04	0,00	9.107,26
les Planes	4.220,62	0,00	9.502,39	525,70	806,22	0,00	15.054,93
Pubilla Cases	4.717,10	0,00	2.104,26	5.063,93	626,52	7.458,76	19.970,57
Can Serra	12.975,37	12.880,32	6.846,51	1.063,20	2.726,87	16.195,66	52.687,93
el Gornal	89.970,54	0,00	13.538,94	127.964,35	11.157,02	0,00	242.630,85
Bellvitge	71.873,59	0,00	7.813,51	27.941,11	13.473,06	3.604,13	124.705,40
Total ciutat	309.811,83	77.889,12	72.349,62	186.085,75	77.625,24	45.190,38	768.951,94

4.2. Recollida selectiva de residus sòlids urbans per districtes. (Dades any 2011)

Recogida selectiva de residuos sólidos urbanos por distritos. (Datos año 2011)

2011	Kg. Recollits segons contenidors de colors						Total ciutat
	blau	groc	marró	verd	vermell	lila	
Districte I	76.424,86	37.742,52	10.399,42	14.030,33	10.204,76	13.987,33	162.789,22
Districte II	1.809,56	11.244,25	13.244,51	272,54	9.484,07	0,00	36.054,93
Districte III	42.127,28	16.022,03	7.632,77	9.224,59	26.999,68	3.944,50	105.950,85
Districte IV	9.913,53	0,00	10.769,70	525,70	2.953,26	0,00	24.162,19
Districte V	17.689,47	12.880,32	8.950,77	6.127,13	3.353,39	23.654,42	72.655,50
DistricteVI	161.847,13	0,00	21.352,45	155.905,46	24.630,08	3.604,13	367.339,25
Total ciutat	309.811,83	77.889,12	72.349,62	186.085,75	77.625,24	45.190,38	768.951,94

4.3. Recollida selectiva. Nombre de contenidors per districtes. (Dades any 2011)

Recogida selectiva. Número de contenedores por distritos. (Datos año 2011)

2011	Vidre	Envasos	Paper	Resta	Orgànica	Total
Districte I	149	154	152	305	151	911
Districte II	129	129	131	240	130	759
Districte III	120	120	121	232	123	716
Districte IV	99	101	101	209	100	610
Districte V	84	87	87	191	89	538
DistricteVI	76	79	79	174	79	487
Total ciutat	657	670	671	1351	672	4.021

Font: Elaboració a partir de les dades facilitades per l'Àrea d'Urbanisme, Espai Públic i Sostenibilitat

Fuente: Elaboración a partir de los datos facilitados por el Área de Urbanismo, Espacio Público y Sostenibilidad

5. DEIXALLERIA*Residuos***5.1. Evolució del nombre d'usuaris, particulars i quilos***Evolución del número de usuarios, particulares y kilos*

	2010	2011	2012	2013
Usuaris	16.941	17.778	17.408	11.519
Particulars	4.173	2.761	2.418	2.552
Quilos	8.131.022	8.584.185	7.345.018	3.569.203

5.2. Evolució dels residus de reutilització*Evolución de los residuos de reutilización*

	2010	2011	2012	2013
Terres i runes	3.091.370	4.266.090	4.151.392	1.881.110
Dipòsit controlat	2.286.562	1.825.190	1.260.020	182.460

5.3. Nombre d'usuaris, particulars i quilos per mesos*Número de usuarios, particulares y kilos por meses*

2013	Usuaris	Particulars	Quilos
Gener	1.178	210	343.020
Febrer	1.145	253	300.727
Març	1.128	251	322.775
Abril	1.079	252	284.270
Maig	1.171	250	375.317
Juny	997	182	335.330
Juliol	1.224	380	331.680
Agost	713	206	277.680
Setembre	702	162	240.120
Octubre	855	146	308.224
Novembre	727	119	253.920
Desembre	600	141	196.140
Total	11.519	2.552	3.569.203

5.4. Residus per a reutilització de terres, runes i residus a dipòsit controlat, per mesos*Residuos para reutilización de tierras, escombros y residuos para depósito controlado, por meses*

2013	Terres i runes	Dipòsit controlat
Gener	178.920	18.560
Febrer	166.920	10.780
Març	176.840	16.840
Abril	148.960	11.000
Maig	202.600	18.840
Juny	183.860	20.040
Juliol	201.480	14.620
Agost	156.500	12.820
Setembre	107.210	17.740
Octubre	141.960	14.240
Novembre	125.340	14.600
Desembre	90.520	12.380
Total	1.881.110	182.460

Font: Elaboració a partir de les dades del web de Deixalleria Entitat Metropolitana - www.deixalleries.comFuente: Elaboración a partir de los datos de la web de Residuos Entidad Metropolitana - www.deixalleries.com

5.5. Gestió de residus de tractament especial*Gestión de residuos de tratamiento especial*

2013	Quilos		Quilos
Bateries	4.660	Olis Motor	2.260
Bombones Butà	6.280	Piles alcalines i altres	9.410
CDS DVDS	460	Pneumàtics	1.740
Fluorescents i Llums de Mercuri	2.670	Tòner	900
Neveres i aparells amb CFC	27.940	Altres residus	10.858
		Total	67.178

5.6. Quilos recuperats d'envasos i embalatges*Kilos recuperados de envases y embalajes*

	2012	2013
Quilos recuperats	89.660	95.820

Font: Web Deixalleria Entitat Metropolitana - www.deixalleries.comFuente: Web Residuos Entidad Metropolitana - www.deixalleries.com**5.7. Deixalleria mòbil. (Dades any 2012)***Recogida móvil de residuos. (Datos año 2012)*

	Recollida oli domèstic	Usuaris deixalleria mòbil
Any 2012	40.917 litres	202.015

Font: Elaboració a partir de les dades facilitades per l'Àrea d'Urbanisme, Espai Públic i Sostenibilitat.

Fuente: Elaboración a partir de los datos facilitados por el Área de Urbanismo, Espacio Público y Sostenibilidad.

6. TREBALLS DE MANTENIMENT

Trabajos de mantenimiento

6.1. Principals treballs. (Dades any 2012)

Principales trabajos. (Datos año 2012)

2012	
Nombre de m2 vorera	4.815
Nombre de m2 calçada	1.780
Fites	410
Bancs	148
Guals	41
Clavegueres	29

Font: Dades facilitades per l'Àrea d'Urbanisme, Espai Públic i Sostenibilitat

Fuente: Datos facilitados por el Área de Urbanismo, Espacio Público y Sostenibilidad

7. COMPANYIES DE SERVEIS

Compañías de servicios

7.1. Actuacions de les companyies de serveis. (Dades any 2012)

Actuaciones de las compañías de servicios. (Datos año 2012)

2012	Avaries	Obra programada
Aigües de Barcelona	436	116
Fecsa - Endesa	139	50
Gas Natural	78	79
Operad - Telefonía	27	8
Altres	-	23
Total	680	276

Font: Dades facilitades per l'Àrea d'Urbanisme, Espai Públic i Sostenibilitat

Fuente: Datos facilitados por el Área de Urbanismo, Espacio Público y Sostenibilidad

8. FAÇANES

Fachadas

8.1. Neteja de façanes. (Dades any 2012)

Limpieza de fachadas. (Datos año 2012)

	Façanes
Any 2012	3.187

Font: Dades facilitades per l'Àrea d'Urbanisme, Espai Públic i Sostenibilitat

Fuente: Datos facilitados por el Área de Urbanismo, Espacio Público y Sostenibilidad

9. INCIDÈNCIES I PERCENTATGE DE FINALITZACIÓ

Incidencias y porcentaje de finalización

9.1. Nombre d'incidències de neteja i zona verda. (Dades any 2012)

Número de incidencias de limpieza y zona verde. (Datos año 2012)

2012	Nombre d'incidències	Finalitzades	% Finalitzades
Parcs i jardins	1.533	1.457	95,04%
Neteja de carrers	868	856	98,62%
Contenidors	513	511	99,61%
Arbrat	444	414	93,24%
Total	3.358	3.238	96,43%

9.2. Nombre d'incidències de via pública i senyalitzacions. (Dades any 2012)

Número de incidencias de vía pública y señalizaciones. (Datos año 2012)

2012	Nombre d'incidències	Finalitzades	% Finalitzades
Vialitat	564	539	95,57%
Enllumenat públic	779	650	83,44%
Companyies de serveis	135	131	97,04%
Clavegueram	338	329	97,34%
Senyalització	1.639	1.538	93,84%
Semàfors	2.462	2.389	97,03%
Total	5.917	5.576	94,24%

Font: Dades facilitades per l'Àrea d'Urbanisme, Espai Públic i Sostenibilitat

Fuente: Datos facilitados por el Área de Urbanismo, Espacio Público y Sostenibilidad

SERVEIS A LES PERSONES

PÀG.

SERVICIOS A LAS PERSONAS

1. Atenció social primària	81	1. Atención social primaria
1.1. Àrees Bàsiques de Serveis Socials.		1.1. Áreas Básicas de Servicios Sociales.
1.2. Tipologia de les demandes i respostes dels Serveis Bàsics d'Atenció Social.		1.2. Tipología de las demandas y respuestas de los Servicios Básicos de Atención Social.
1.3. Nombre d'usuaris atesos pels Serveis Bàsics d'Atenció Social desglossats per sectors d'intervenció.	82	1.3. Número de usuarios atendidos por los Servicios Básicos de Atención Social desglosados por sectores de intervención.
1.4. Nombre de problemàtiques ateses.		1.4. Número de problemáticas atendidas.
1.5. Projectes grupals i comunitaris de Serveis Socials.	83	1.5. Proyectos grupales y comunitarios de Servicios Sociales
1.5.1. Projectes de serveis socials.		1.5.1 Proyectos de servicios sociales
1.5.2. Òrgans de participació.		1.5.2. Órganos de participación
1.6. Promoció de l'autonomia personal i atenció a la dependència.	84	1.6. Promoción de la autonomía personal y atención a la dependencia.
2. Serveis d'atenció domiciliària		2. Servicios de atención domiciliaria
2.1. Serveis d'atenció a domicili.		2.1. Servicios de atención a domicilio
2.2. Teleassistències.		2.2. Teleasistencias.
3. Serveis residencials d'estada limitada	85	3. Servicios residenciales de estancia limitada
3.1. Servei d'acolliment residencial d'urgència i temporal per a persones en situació de marginació.		3.1. Servicio de acogida residencial de urgencia y temporal para personas en situación de marginación.
3.2. Servei de dutxes socials.		3.2. Servicio de duchas sociales.
4. Servei de menjador social		4. Servicio de comedor social
4.1. Col·lectius vulnerables.		4.1. Colectivos vulnerables.
4.2. Gent Gran.		4.2. Tercera Edad.
5. Voluntariat	86	5. Voluntariado
5.1. Activitats. Dades generals.		5.1. Actividades. Datos generales.
5.2. Tipus d'activitats.		5.2. Tipos de actividades.
6. Servei especialitzat d'atenció a la infància i adolescència		6. Servicios especializados de atención a la infancia i adolescencia
6.1. Servei d'atenció a la infància i adolescència .		6.1. Servicio de atención a la infancia y adolescencia.
6.2. Serveis especialitzats d'atenció a la infància i adolescència en risc social.		6.1. Servicios especializados de atención a la infancia y adolescencia en riesgo social.
7. Serveis especialitzats d'atenció a les persones amb discapacitat i persones amb malaltia mental	87	7. Servicios especializados de atención a las personas con discapacidad y personas con enfermedad mental
7.1. Població amb discapacitats.		7.1. Población con discapacidades.
7.2. Equipaments i serveis socials especialitzats: Nombre de places.		7.2. Equipamientos y servicios sociales especializados: Número de plazas.
7.3. Baula: centre pel desenvolupament i atenció precoç de L'Hospitalet CDIAP		7.3. Baula: centro para el desarrollo y atención precoz de L'Hospitalet CDIAP
7.4. Centres d'ensenyament especial.		7.4. Centros de enseñanza especial.
7.5. Projectes per a persones amb discapacitat.	88	7.5. Proyectos para personas con discapacidad.

7.6.	Projectes per a persones amb malaltia mental.		7.6.	<i>Proyectos para personas con enfermedad mental.</i>	
7.7.	Transport.		7.7.	<i>Transporte.</i>	
7.7.1.	Servei de transport adaptat per a persones amb dificultats per fer ús del transport (PMRS).		7.7.1.	<i>Servicio de transporte adaptado para personas con dificultades para hacer uso del transporte (PMRS).</i>	
8.	Serveis d'atenció a la gent gran	89	8.	<i>Servicios de atención a las personas mayores</i>	
8.1.	Serveis per a la gent gran amb dependència o risc social.		8.1.	<i>Servicios para las personas mayores con dependencia o riesgo social.</i>	
9.	Prestació de la Renda Mínima d'Inserció	89	9.	<i>Prestación de la Renta Mínima de Inserción</i>	
9.1.	Situació de les prestacions.		9.1.	<i>Situación de las prestaciones.</i>	
10.	Prestacions econòmiques d'urgència social	90	10.	<i>Prestaciones económicas de urgencia social</i>	
10.1.	Conceptes i nombre de prestacions.		10.1.	<i>Conceptos y número de prestaciones.</i>	
11.	Programa de la dona	91	11.	<i>Programa de la mujer</i>	
11.1.	Evolució de les dades del centre CAID.		11.	<i>Evolución de los datos del centro CAID.</i>	
11.1.1.	Nombre de visites.		11.1.1.	<i>Número de visitas.</i>	
11.1.2.	Evolució del nombre de visites. Gràfic.		11.1.2.	<i>Evolución del número de visitas. Gráfico.</i>	
11.2.	Noves visites.	92	11.2.	<i>Nuevas visitas.</i>	
11.2.1.	Motius de consulta		11.2.1.	<i>Motivos de consulta</i>	
11.2.2.	Indicadors de violència de gènere.		11.2.2.	<i>Indicadores de violencia de género.</i>	
11.2.3.	Demandes per mesos.		11.2.3.	<i>Peticiones por meses.</i>	
11.2.4.	Procedència de les noves visites.		11.2.4.	<i>Procedencia de las nuevas visitas.</i>	
11.2.5.	Residència de les noves visites.		11.2.5.	<i>Residencia de las nuevas visitas.</i>	
11.3.	Caractèriques de les noves visites.	93	11.3.	<i>Características de las nuevas visitas</i>	
11.3.1.	Grups d'edat.		11.3.1.	<i>Grupos de edad.</i>	
11.3.2.	Estat civil.		11.3.2.	<i>Estado civil.</i>	
11.3.3.	Situació laboral.		11.3.3.	<i>Situación laboral.</i>	
11.4.	Caractèriques familiars.		11.4.	<i>Características familiares.</i>	
11.4.1.	Convivència actual.		11.4.1.	<i>Convivencia actual.</i>	
11.4.2.	Nombre de fills.	94	11.4.2.	<i>Número de hijos.</i>	
11.5.	Origen de les noves visites.		11.5.	<i>Origen de las nuevas visitas.</i>	
11.5.1.	Naturalesa de la població.		11.5.1.	<i>Naturaleza de la población.</i>	
11.6.	Caractèriques de les dones estrangeres (noves visites).		11.6.	<i>Características de las mujeres extranjeras (nuevas visitas).</i>	
12.	Servei de mediació comunitària	95	12.	<i>Servicio de mediación comunitaria</i>	
12.1.	Nombre de professionals, casos i usuaris del Servei de Mediació Comunitària.		12.1.	<i>Número de profesionales, casos y usuarios del Servicio de Mediación Comunitaria.</i>	
12.1.1.	Distribució dels casos treballats per districte.		12.1.1.	<i>Distribución de los casos trabajados por distrito.</i>	

12.2. Servei municipal de suport a les comunitats de veïns. Professionals i comunitats ateses.

12.2.1. Comunitats ateses per districtes.

Notes aclaridores

Aquestes dades fan referència als serveis especialitzats dirigits a grups de població, molts d'ells estan destinats a la prevenció i resolució dels casos de marginació social, drogodependències, atenció a la gent gran, infants i disminuïts, així com programes específics per a la dona.

CAID: Centre d'atenció i informació a la dona

CDIAP: Centre desenvolupament i atenció precoç

PIA: Pla individualitzat d'atenció

PMRS: Persones amb mobilitat reduïda severa

SATEF: Serveis de suport i acompanyament terapèutic a les famílies.

SEAIA: Servei especialitzat d'atenció a la infància i adolescència

SIOT: Servei d'informació i tramitació en centres d'atenció social primària

SSAFE: Servei de suport a l'acolliment en família extensa.

12.2. *Servicio municipal de soporte a las comunidades de vecinos. Profesionales y comunidades atendidas.*

12.2.1. *Comunidades atendidas por distritos.*

Notas aclaratorias

Los datos hacen referencia a los servicios especializados dirigidos a grupos de población, muchos de ellos están destinados a prevenir y resolver casos de marginación social, drogodependencias, atención a la 3ª edad, niños y disminuidos, así como programas específicos para la mujer.

CAID: *Centro de atención y información a la mujer.*

CDIAP: *Centro de desarrollo y atención precoz.*

PIA: *Plan individualizado de atención.*

PMRS: *Personas con movilidad reducida severa*

SATEF: *Servicio de soporte y acompañamiento a las familias.*

SEAIA: *Servicio especializado de atención a la infancia y la adolescencia.*

SIOT: *Servicio de información y tramitación en centros de atención social primaria.*

SSAFE: *Servicio de soporte en la acogida de familia extensa*

SERVEIS A LES PERSONES*Servicios a las personas***1. ATENCIÓ SOCIAL PRIMÀRIA.***Atención social primaria.***1.1. Àrees Bàsiques de Serveis Socials (Districte + Servei d'informació i tramitació (SIOT) + Atenció a les persones amb dependència).***Áreas Básicas de Servicios Sociales. (Distrito + Servicio de información i tramitación (SIOT) + Atención a las personas con dependencia).*

	Districtes						SIOT	Depen- dència	Total	Usuaris
	I	II	III	IV	V	VI				
ABSS	1	1	1	1	1	1	1	2	9	52.649

SIOT: servei d'informació, orientació i tramitació / *servicio de información, orientación y tramitación***1.2. Tipologia de les demandes i respostes dels Serveis Bàsics d'Atenció Social***Tipología de las demandas y de las respuestas de los Servicios Básicos de Atención Social*

	Atencions	2012	2013
Informació dels recursos socials		20.404	20.366
Tipus d'atencions			
Econòmiques		12.868	13.341
Laborals		1.544	1.186
Legals		696	484
Habitatge		851	852
Escolarització		994	753
Salut		14.786	15.255
Familiar i Social		3.943	3.633
Total		56.086	55.870

	Actuacions	2012	2013
Respostes dels serveis			
Informació i Orientació de recursos socials		32.950	31.877
Tramitació de recursos socials		8.128	9.358
Tramitació vinculada a la llei de dependència		1.294	1.113
Tractament social		13.714	13.522
Total		56.086	55.870

Font: Àrea de Benestar Social i Família. Ajuntament de L'Hospitalet

Fuente: Área de Bienestar Social y Familia. Ayuntamiento de L'Hospitalet

1.3. Nombre d'usuaris atesos pels Serveis Bàsics d'Atenció Social desglossats per sectors d'intervenció

Número de usuarios atendidos por los Servicios Básicos de Atención Social desglosados por sectores de intervención

Sector d'intervenció	2012	2013
Família	30.574	32.870
Infància	10.086	12.329
Joventut	1.067	1.402
Dona	4.380	4.554
Gent Gran	11.246	13.310
Persones amb discapacitat	1.558	1.422
Reclusos/ex-reclusos	27	27
Minories ètniques	77	88
Marginats sense llar/ transeunts	1.208	1.139
Toxicòmans	46	44
Malalts psiquiàtrics	246	276
Altres grups en situació de necessitat	1.152	1.142
Immigrants	4.346	3.490
Total	66.013	72.093

*Persones usuàries comptades tantes vegades com prestacions els siguin associades

Personas usuarias contadas tantas veces como prestaciones tengan asociadas

1.4. Nombre de problemàtiques ateses

Número de problemáticas atendidas

	2012	2103
Atenció de la Informació dels recursos socials	20.404	20.366
Econòmiques	10.334	10.558
Manca d'autonomia personal	11.073	11.721
Familiar i social	3.952	3.408
Salut	4.019	3.534
Laborals	1.541	1.140
Habitatge	814	852
Legal	595	484
Àmbit escolar	624	753
Total	53.356	52.816

Font: Àrea de Benestar Social i Família. Ajuntament de L'Hospitalet

Fuente: Área de Bienestar Social y Familia. Ayuntamiento de L'Hospitalet

1.5 Projectes grupals i comunitaris de Serveis Socials

Proyectos grupales y comunitarios de Servicios Sociales

1.5.1. Projectes de serveis socials

Proyectos de servicios sociales

Nom del Projecte	2012	2013
Programes de suport a les famílies amb infants de 0 a 3 anys		
Famílies ateses	340	241
Xarxa local de serveis d'atenció a la infància		
Infants atesos per la subxarxa local de centres oberts	271	276
Servei de suport i acompanyament terapèutic a les famílies (SATEF)		
Infants atesos	266	364
Adults atesos	258	356
Total persones ateses	524	720
Projecte d'educació i reparació per al civisme		
Infants que han participat del projecte	43	31
Projecte Clau		
Infants atesos	289	322
Projecte Cicerone		
Infants	35	53
Projecte Créixer en el moviment		
Infants atesos	95	104
Acompanyament educatiu en Medi Obert d'adolescents i joves en situació de risc social		
Adolescents i joves atesos	3.282	3.084
Projecte Viure i Conviure		
Unitats de convivència gent gran	9	9
Projecte Xarxa de distribució d'aliments		
Sol·licituds rebudes*	5.786	6.492
Beneficiaris/es	17.431	19.066
Projecte Arranjaments d'habitatges per a Gent Gran i famílies en risc d'exclusió		
Reparacions realitzades	25	111

*Cada sol·licitud té una validesa de tres mesos / Cada solicitud tiene una validez de tres meses

1.5.2. Òrgans de Participació

Órganos de participación

	Núm d'Entitats socials representades		Núm Vocals	
	2012	2013	2012	2013
Consell Municipal de Serveis Socials	142	142	216	216

Font: Àrea de Benestar Social i Família. Ajuntament de L'Hospitalet

Fuente: Área de Bienestar Social y Familia. Ayuntamiento de L'Hospitalet

1.6.Promoció de l'autonomia personal i atenció a la dependència*Promoción de la autonomía personal y atención a la dependencia*

	2012	2013
Sol.licituds de valoració de dependència acumulades	15.062	16.254
Sol.licituds de valoració de dependència anuals	1.665	1.192
Persones que han rebut la resolució de Grau	1.904	1.078
Persones que han rebut la resolució (Grau III)	128	160
Persones que han rebut la resolució (Grau II)	376	313
Persones que han rebut la resolució (Grau I)	660	302
Persones que han rebut la resolució NO GRAU	739	322
PIAS resolts anualment (Pla individual d'atenció)	1.921	1.355
PIAS vigents	4.807	5.340

Font: Àrea de Benestar Social i Família. Ajuntament de L'Hospitalet

Fuente: Área de Bienestar Social y Familia. Ayuntamiento de L'Hospitalet

2. SERVEIS D'ATENCIÓ DOMICILIÀRIA*Servicios de atención domiciliaria***2.1.Serveis d'atenció a domicili***Servicios de atención a domicilio*

SAD (Servei Ajuda Domicili)	2012	2103
Usuaris/es	1.554	1.771
Homes	347	514
Dones	1.207	1.257
Hores	180.788	297.324

2.2.Teleassistències*Teleasistencias*

		2012	2013
Teleassistències	Aparells	4.066	3.955
	Usuaris	4.753	4.605
	Homes	1.212	1.064
	Dones	3.541	3.541

Font: Àrea de Benestar Social i Família. Ajuntament de L'Hospitalet

Fuente: Área de Bienestar Social y Familia. Ayuntamiento de L'Hospitalet

3. SERVEIS RESIDENCIALS D'ESTADA LIMITADA*Servicios residenciales de estancia limitada***3.1. Servei d'acolliment residencial d'urgència i temporal per a persones en situació de marginació***Servicio de acogida residencial de urgencia y temporal para personas en situación de marginación*

	2012	2013
Centres d'acolliment residencial existents a l'àrea	1	1
Places diàries	31	31
Estades	10.495	11.148
Usuaris	323	317

3.2. Servei de dutxes socials*Servicio de duchas sociales*

	2012	2013
Serveis de dutxes socials	1.149	1.644
Usuaris	56	74

Font: Centre residencial d'estada limitada Els Alps

Fuente: Centro residencial de estancia limitada "Els Alps"

4. SERVEI DE MENJADOR SOCIAL*Servicio de comedor social***4.1. Col·lectius vulnerables***Colectivos vulnerables*

	Menjador social		Servei de Picnics	
	2012	2013	2012	2013
Centres	1	1	-	-
Places	48	48	110*	95*
Àpats	10.881	11.254	40.355	35.669
Usuaris	154	174	349	341

*Mitjana Picnics diaris / Media de Picnics diarios

4.2. Gent Gran*Tercera Edad*

	Casals de Gent Gran		Menjar a domicili	
	2012	2013	2012	2013
Centres	8	8	-	-
Places	287	287	-	-
Àpats	58.931	51.884	27.830	30.312
Usuaris	276	247	114	127

Font: Àrea de Benestar Social i Família. Ajuntament de L'Hospitalet

Fuente: Área de Bienestar Social y Familia. Ayuntamiento de L'Hospitalet

5. VOLUNTARIAT*Voluntariado***5.1. Activitats. Dades generals***Actividades. Datos generales*

	2012	2013
Sol.licituds realitzades	554	658
Sol.licituds ateses	549	639
Altes Voluntaris	91	80
Accions voluntàries	5.930	7.333
Activitats	549	639

5.2. Tipus d'activitats*Tipo de actividades*

	2012		2013	
	Accions	Activitats	Accions	Activitats
Atenció social	4.092	467	5.376	593
Acompanyaments socials continuats: (gent gran, infància, discapacitats, salut mental, etc...)	3.646	146	4.858	203
Acompanyaments socials puntuals: (visites mèdiques, hospitalàries, tràmits)	446	321	518	390
Altres activitats continuades (cultura, esports, mediació, treball comunitari)	1256	34	1.405	12
Actes i activitats puntuals	582	48	552	34
Totals	5.930	549	7.333	639

Font: Programa Municipal de Voluntariat. Àrea de Benestar i Famílies. Ajuntament de L'Hospitalet

Fuente: Programa Municipal del Voluntariado. Área de Bienestar y Familias. Ayuntamiento de L'Hospitalet

6. SERVEI ESPECIALITZAT D'ATENCIÓ A LA INFÀNCIA I ADOLESCÈNCIA*Servicio especializado de atención a la infancia y adolescencia***6.1. Servei d'atenció a la infància i adolescència***Servicio de atención a la infancia y adolescencia*

	2012	2013
Infants atesos pel SEAIA (Servei especialitzat d'atenció a la infància i adolescència)	557	696
Infants atesos pel SSAFE (Servei de suport a l'acolliment en família extensa)	104	102
Centres d'acolliment	6	

6.2 Serveis especialitzats d'atenció a la infància i adolescència en risc social*Servicios especializados de atención a la infancia y adolescencia en riesgo social*

	2012		2013	
	centres	places	centres	places
Centres residencial d'acció educativa	2	49	3	43
Residència maternal	1	15	1	15
Centres d'acolliment	2	60	1	66
Servei residencial temporal: Casa d'infants	1	12	1	12

Font: EAIA. Àrea de Benestar Social i Família. Ajuntament de L'Hospitalet

Fuente: EAIA. Área de Bienestar Social y Familia. Ayuntamiento de L'Hospitalet

7. SERVEIS ESPECIALITZATS D'ATENCIÓ A LES PERSONES AMB DISCAPACITAT I PERSONES AMB MALALTIA MENTAL

Servicios especializados de atención a las personas con discapacidad y personas con enfermedad mental

7.1. Població amb discapacitats

Población con discapacidades.

Població reconeguda 2013										
Disminució										
	Físics motòrics	Físics no motòrics orgànics			Visuals	Auditiu	Psíquics	Malalts mentals	No consta	Total
	7.377	5.893			1.451	1.217	1.604	3.975	21	21.538
Edat i sexe	0-15	16-19	20-34	35-44	45-54	55-64	65-74	75i+	Total	
Homes	384	115	635	1.070	1.461	1.937	2.818	2342	10.762	
Dones	194	76	414	891	1.333	2.090	2.722	2056	9.776	
Total	578	191	1049	1.961	2.794	4.027	5.540	4.398	20.538	
Grau de disminució	33-64%			65-74%		75-100%		Total		
Total	12.909			5.185		3.444		21.538		

Font: Departament de Benestar Social i Família. Generalitat de Catalunya

Fuente: Departamento de Bienestar Social y Familia. Generalitat de Cataluña

7.2. Equipaments i serveis socials especialitzats: Nombre de places

Equipamientos y servicios sociales especializados: Número de plazas

	Teràpia Ocupacional	Serveis Ocupacionals Inserció	Centres Especials de Treball	Residència	Llar Residència	Centres de Dia
Places 2012	321	42	647	103	33	19
Places 2013	324	43	711	104	32	22

Font: Propis centres. / Fuente: Propios centros

7.3. Baula, centre pel desenvolupament i atenció precoç de L'Hospitalet CDIAP

Baula, centro para el desarrollo y la atención precoz

Serveis assistencials		2012		2013	
		Infants atesos	Primeres visites	Infants atesos	Primeres visites
Servei social d'atenció precoç - CDIAP adreçat als infants fins a 6 anys	Total	1.162	465	1.317	549
	nens	766	304	869	365
	nenes	396	161	448	184

Font: Baula. Centre pel desenvolupament i atenció precoç de L'Hospitalet

Fuente: Baula. Centro para el desarrollo y atención precoz de L'Hospitalet

7.4. Centres d'ensenyament especial

Centros de enseñanza especial

Curs 2013-2014	3 a 6 anys	7 a 9 anys	10 a 12 anys	13 a 18 anys	Educació esp.19 anys	Total alumnes
*Escola privada d'educació especial Centre Escorça	2	3	6	8	1	20
Escola pública d'educació especial l'Estel-Can Borí	18	23	15	52	0	108

* Centre concertat pel Dep. d'Ensenyament de la Generalitat / Centro concertado por el Depart. de Enseñanza de la Generalidad.

Font: Direcció de les escoles / Fuente: Dirección de las escuelas

7.5. Projectes per a persones amb discapacitat.

Proyectos para personas con discapacidad

	Participants 2012	Participants 2013
Activitats esportives promogudes per les entitats	244	219
Lleure per a joves i adults amb discapacitat intel·lectual		
Esplai joves i adults	65	63
Casal d'estiu	40	41
Esplai dissabte	41	47
Activitat " Disconcert" (sessions)	9	9
Servei de respir i suport a persones amb discapacitat intel·lectual		
Servei respir puntual		
Serveis realitzats	63	43
Famílies ateses	23	15
Hores de servei	3.123	1.235
Serveis estades residencials		
Serveis realitzats	132	23
Dies d'estades	151	69
Famílies ateses	23	18

Font: Entitats i associacions organitzadores

Fuente: Entidades y asociaciones organizadoras

7.6. Projectes per a persones amb malaltia mental

Proyectos para personas con enfermedad mental

	Usuaris	inserirdes laboral	inserirdes formació
Integració laboral per Oficina Técnica Laboral	113	13	61
Integració social (lleure per a persones amb malaltia mental)			
	Participants		
Club Social El Roure	73		
Suport a famílies			
Sessions grupals	50		
Persones ateses	20		

Font: Entitats i associacions organitzadores

Fuente: Entidades y asociaciones organizadoras

7.7. Transport

Transporte

7.7.1. Serveis de transport adaptat per a persones amb dificultats per fer ús del transport PMRS

Servicio de transporte adaptado para personas con dificultades para hacer uso del transporte PMRS

	2010	2011	2012	2013
Servei d'acompanyants als microbusos adaptats				
Nombre de monitores acompanyants	5	7	5	5
Nombre d'usuaris que reben aquest servei	115	86	50	53
Servei de rutes fixes de taxi				
Nombre d'usuaris rutes taxi	11	13	3	5
Serveis de rutes fora de L'Hospitalet				
Nombre de monitores acompanyants	2	-	4	3
Nombre d'usuaris rutes	13	15	52	51

Font: Àrea de Benestar Social i Família. Ajuntament de L'Hospitalet

Fuente: Área de Bienestar Social y Familia. Ayuntamiento de L'Hospitalet

8. SERVEIS ESPECIALITZATS D'ATENCIÓ A LA GENT GRAN

Servicios especializados de atención a las personas mayores

8.1. Serveis especialitzats per a la gent gran amb dependència o risc social

Personas mayores con dependencia o riesgo social

	2012		2013	
	Núm de centres	Núm de places	Núm de centres	Núm de places
Centres de dia	13	450	14	486
Residències gent gran	12	948	13	1.019
Habitatges tutelats	1	24	1	24
Centres sociosanitaris	3	693	3	693

Font: Àrea de Benestar Social i Família. Ajuntament de L'Hospitalet

Fuente: Área de Bienestar Social y Familia. Ayuntamiento de L'Hospitalet

9. PRESTACIÓ DE LA RENDA MÍNIMA D'INSERCIÓ

Prestación de la renta mínima de inserción

9.1. Situació de les prestacions

Situación de las prestaciones

Aprovades	I	II	III	IV	V	VI	Emerg.	SIOT	Total
	68	60	12	43	31	100	7		321
Vigents	71	195	35	126	120	150	13		710
Denegades									345
Insercions laborals									71

Font: Àrea de Benestar Social i Família. Ajuntament de L'Hospitalet

Fuente: Área de Bienestar Social y Familia. Ayuntamiento de L'Hospitalet

10. PRESTACIONS ECONÒMIQUES D'URGÈNCIA SOCIAL*Prestaciones económicas de urgencia social***10.1. Conceptes i nombre de prestacions***Conceptos y número de prestaciones*

Conceptes		2012	2013
Ajuts específics per a la infància i adolescència	Escola bressol*	236	722
	Escolarització	57	59
	Menjador escolar	2.423	3.653
	Llibres i material escolar	464	962
	Lleure	498	1.084
	Subtotal	3.678	6.480
Habitatge	Habitatge / Allotjament	303	312
	Subministraments	470	584
	Reparacions / Instal·lacions	4	4
	Electrodomèstics	21	29
	Subtotal	798	929
Despeses sanitàries i socio-sanitàries	Tractaments mèdics	12	7
	Medicaments	330	331
	Ajuts residencials urgents(gent gran)	19	18
	Acompanyament terapèutic		1
	Ulleres		104
	Subtotal	361	461
Necessitats bàsiques	Alimentació	57	264
	Necessitats bàsiques	25	3
	Roba i mobles	25	42
	Picnics	137	
	Menjador social		305
	Subtotal	244	614
Ajuts específics per a persones amb discapacitat	Pròtesi i estris per l'adaptació	157	90
	Integració social persones amb discapacitat	4	
	Transport	61	78
	Subtotal	222	168
Altres conceptes	Des. Documentació oficial	10	20
	Servei suport familiar		3
	Enterraments de beneficiència	2	1
	Altres	2	
	Subtotal	14	24
Total		5.317	8.676

*Prestació mensual

Font: Àrea de Benestar Social i Família. Ajuntament de L'Hospitalet
Fuente: Área de Bienestar Social y Familia. Ayuntamiento de L'Hospitalet

11. PROGRAMA DE LA DONA

Programa de la mujer

11.1. Evolució de les dades del centre CAID

Evolución de los datos del centro CAID

11.1.1. Nombre de visites

Número de visitas

Any	Ass. jurídica	Consultora	Psicòloga	Treb. social	Altres	Total
2002	648	1.144	338	379	-	2.509
2003	620	1.154	491	375	-	2.640
2004	599	1.050	506	374	-	2.529
2005	522	851	493	470	-	2.336
2006	534	937	517	466	-	2.454
2007	555	764	477	705	-	2.501
2008	608	976	512	593	258	2.988
2009	637	590	574	1.109	296	3.206
2010	657	411	1.079	1.071	**287	3.505
2011	640	112	1.171	1.277	**330	3.530
2012	672	-	774	1.418	**395	3.259
2013	674	-	1.065	1.573	**472	3.784

** Són visites del servei d'infància / Son visitas del servicio de infancia

Nota: Cada visita pot presentar diferents tipus de demanda
Cada visita puede presentar diferentes tipos de demanda

11.1.2. Evolució del nombre de visites

Evolución del número de visitas

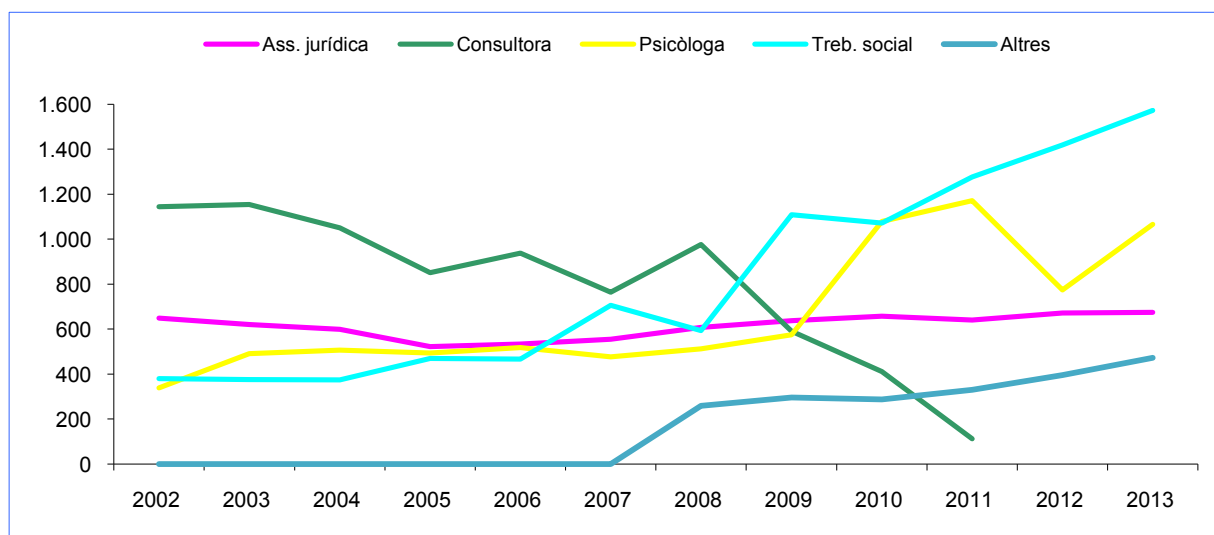

Font: Elaboració a partir de les dades publicades en les darreres edicions dels anuaris. Dades facilitades pel CAID. Aj. L'H
 Fuente: Elaboración a partir de los datos publicados en pasadas ediciones de los anuarios. Datos facilitados por el CAID. Ayto. L'H

11.2. Noves visites*Nuevas visitas***11.2.1 Motius de consulta***Motivos de consulta*

	2010	2011	2012	2013
Relació de parella	223	235	237	223
Ruptura de parella	137	57	73	96
Dificultat tràmits jurídics	64	66	253	77
Malestar personal	12	36	24	9
Sol.licitud recursos	30	32	123	213
Dificultat fills/es	9	12	20	11
Abandó de parella	39	24	n/s	3

* Nota: Cada visita pot presentar diferents tipus de demanda / *Nota: Cada visita puede presentar diferentes tipos de demanda*

11.2.2. Indicadors de violència de gènere*Indicadores de violencia de género*

	2010	2011	2012	2013
Agressió sexual	5	4	10	7
Violència física	152	111	106	126
Assetjament sexual	3	1	0	0
Violència emocional	111	137	129	94
Prostitució forçada	1	0	0	0
Violència múltiple i altres			26	20

11.2.3. Noves demandes per mesos*Nuevas peticiones por meses*

	Gener	Febrer	Març	Abril	Maig	Juny	
2011	36	45	47	37	34	44	
2012	39	40	44	38	42	47	
2013	41	54	35	41	44	45	
	Juliol	Agost	Setembre	Octubre	Novembre	Desembre	Total
2011	36	39	29	53	43	37	480
2012	39	33	30	43	27	41	463
2013	29	33	42	58	37	35	494

11.2.4. Procedència de les noves visites*Procedencia de las nuevas visitas*

	Serveis	Serveis	Usuaris	ns/nc	butlletí	Municipals	Sanitaris	Jud/polic.	Total
2011	30	31	97	1	47	129	45	100	480
2012	37	30	96	5	45	142	44	64	463
2013	45	30	71	16	39	164	51	78	494

11.2.5. Residència de les noves visites*Residencia de las nuevas visitas*

	Districte I	Districte II	Districte III	Districte IV	Districte V	Districte VI	Fora ciutat	ns/nc	Total
2011	45	118	73	91	72	55	14	12	480
2012	56	82	87	77	73	56	16	16	463
2013	62	105	89	79	72	52	11	24	494

Font: Elaboració a partir de les dades facilitades pel CAID. Ajuntament de L'Hospitalet

Fuente: Elaboración a partir de los datos facilitados por el CAID. Ayuntamiento de L'Hospitalet

11.3. Característiques de les noves visites*Características de las nuevas visitas***11.3.1. Grups d'edat***Grupos de edad*

	14-19	20-24	25-29	30-34	35-39	40-44	45-49
2011	12	32	67	88	96	65	37
2012	16	39	60	76	73	67	43
2013	13	41	73	90	92	62	41
	50-54	55-59	60-64	65-70	> 70	ns/nc	Total
2011	28	23	8	12	4	8	480
2012	31	13	20	9	13	3	463
2013	31	12	13	12	5	9	494

11.3.2. Estat civil*Estado civil*

2011	224	73	178	5	0	480
2012	212	69	168	13	1	463
2013	196	77	204	11	6	494

11.3.3. Situació laboral*Situación laboral*

	A l'atur	Autònomes	Econ. Submergida	Estudiant	Mestressa de casa	ns/nc
2011	163	4	52	10	34	5
2012	161	11	35	7	14	10
2013	198	6	28	14	36	17
	Pensio- nistes	Treball assal.fix	Treball assal. temporal	Règim especial empleada de la llar	Total	
2011	25	126	38	24	481	
2012	36	109	46	35	464	
2013	34	94	95	18	540	

Nota: Una persona usuària pot tenir més d'una situació laboral / Una persona usuaria puede tener más de una situación laboral

11.4. Característiques familiars*Características familiares***11.4.1. Convivència actual***Convivencia actual*

	Altres	Família d'origen	Matrimoni	ns/nc	Parella fet	Família Monoparent al	Uniperso- nal	Total
2010	12	24	117	2	72	193	71	491
2011	5	47	139	0	58	155	76	480
2012	3	34	138	11	69	132	76	463
2013	2	37	139	19	30	183	84	494

Font: Elaboració a partir de les dades facilitades pel CAID. Ajuntament de L'Hospitalet
Fuente: Elaboración a partir de los datos facilitados por el CAID. Ayuntamiento de L'Hospitalet

11.4.2. Nombre de fills

Número de hijos

	0	1	2	3	4	5	+5	Total
2011	74	158	155	56	17	6	3	469
2012	59	163	139	61	24	3	0	449
2013*	42	182	142	60	14	4	2	446

*Ns/nc 48

11.5. Origen de les noves visites

Origen de las nuevas visitas

11.5.1. Naturalesa de la població

Naturaleza de la población

Nascudes a:	Catalunya	Resta Espanya	Països d'Europa	Països d'Àmerica	Països d'Àfrica	Països d'Àsia	ns/nc	Total
2011	168	59	17	191	41	4	0	480
2012	157	76	18	169	32	10	1	463
2013	199	60	17	163	40	8	7	494

11.6. Característiques de les dones estrangeres (noves visites) (SOBRE 228)

Características de las mujeres extranjeras (nuevas visitas)

2013			
Grups d'edat	Convivència actual		Situació laboral
>20	4	Nucli familiar	69 A l'atur 97
20-24	24	Altres familiars	8 Autònomes 4
25-29	44	Altres no familiars	1 Econ. sub. domicili 0
30-34	56	Familiars i no familiars	0 Econ. sub. fora 0
35-39	51	Altres	141 Estudiant 4
40-44	23	ns/nc	9 Mestresses de casa 3
45-59	19	Total	228 Pensionistes 3
>59	3		Treball assal.fix 39
ns/nc	4		Treball assal.temporal 52
Total	228		Règim esp. Empleada llar 78
			ns/nc 5
			Total* 285
Nre. de fills	Nivell d'instrucció		
0	13	Analfabetisme	7
1	88	Primària	62
2	58	Secundaris	107
3	39	Universitaris	41
4	9	ns/nc	11
5 i +	4	Total	228
Total	211	ns/nc:17	

*Nota: Una persona usuària pot tenir més d'una situació laboral

* Nota: una persona usuaria puede tener más de una situación laboral

Font: Elaboració a partir de les dades facilitades pel CAID. Ajuntament de L'Hospitalet

Fuente: Elaboración a partir de los datos facilitados por el CAID. Ayuntamiento de L'Hospitalet

12. SERVEI DE MEDIACIÓ COMUNITÀRIA*Servicio de mediación comunitaria***12.1. Nombre de professionals, casos i usuaris del Servei de Mediació Comunitària***Número de profesionales, casos y usuarios del Servicio de Mediación Comunitaria*

2013		Persones ateses	Nombre
Nombre de professionals *	6,8	Participants procesos de mediació	1.445
Casos nous	539	Participants accions de prevenció	2.626
Casos reoberts	102	Impacte total de les accions	6.819

* La mitjana de 6'8 professionals correspon a 8 professionals distribuïts d'aquesta manera: 5 a jornada completa, 2 a mitja jornada i una tercera a un 80 % de la jornada.

La media de 6'8 profesionales corresponde a 8 profesionales distribuidos de esta manera: 5 a jornada completa, 2 a media jornada y una tercera a un 80 % de la jornada.

12.1.1. Distribució dels casos treballats per districte*Distribución de los casos trabajados por distrito*

2013	Districtes						Sense adreça	TOTAL
	I	II	III	IV	V	VI		
Núm. Casos	72	137	58	128	108	36	0	539

12.2. Servei municipal de suport a les comunitats de veïns. Professionals i comunitats ateses*Servicio municipal de soporte a las comunidades de vecinos. Profesionales y comunidades atendidas*

2013		Nombre
Nombre de professionals	4	Expedients tancats
Comunitats ateses	358	Expedients en procés de treball

12.2.1. Comunitats ateses per districtes*Comunidades atendidas por distritos*

2013	Districtes						TOTAL
	I	II	III	IV	V	VI	
Núm. Comunitats	37	71	18	152	65	15	358

Font: Dades suministrades pel Servei de Mediació Comunitària. Ajuntament de L'H

Fuente: Datos suministrados por el Servicio de Mediación Comunitaria. Ayuntamiento de L'H

USOS DEL SÒL I HABITATGE	PÀG.	USOS DEL SUELO Y VIVIENDA
1. Usos del sòl segons planejament vigent.	101	1. Usos del suelo según planteamiento vigente.
1.1. Classificació del sòl en Ha.		1.1. <i>Clasificación del suelo en Ha.</i>
2. Localització dels habitatges.	101	2. Localización de las viviendas.
2.1. Distribució dels habitatges per barris i districtes.		2.1. <i>Distribución de las viviendas por barrios y distritos.</i>
2.1.1. Nombre d'habitatges ocupats i sense empadronament per districtes. Gràfic.		2.1.1. <i>Número de viviendas ocupadas y sin empadronamiento por distritos.</i>
2.2. Habitatges de les seccions censals a 31 de desembre de 2013.	102	2.2. <i>Viviendas de las secciones censales a 31 de Diciembre de 2013.</i>
2.3. Evolució de la mitjana d'ocupació dels habitatges per barris i districtes.	104	2.3. <i>Evolución de la media de ocupación de las viviendas por barrios y distritos.</i>
3. Construcció.	105	3. Construcción.
3.1. Llicències concedides i nombre d'edificis		3.1. <i>Licencias concedidas y número de edificios</i>
3.1.1. Resum general.		3.1.1. <i>Resumen general.</i>
3.1.2. Llicències i edificis segons tipus de promoció.		3.1.2. <i>Licencias y edificios según tipo de promoción.</i>
3.1.3. Llicències i edificis segons destí de l'edificació.	106	3.1.3. <i>Licencias y edificios según destino de la edificación.</i>
3.1.4. Llicències i edificis segons distribució en el territori.		3.1.4. <i>Licencias y edificios según distribución en el territorio.</i>
3.2. Característiques dels edificis	107	3.2. <i>Características de los edificios</i>
3.2.1. Llicències i edificis segons superfície del solar.		3.2.1. <i>Licencias y edificios según superficie del solar.</i>
3.2.2. Edificis segons nombre de places d'aparcament.		3.2.2. <i>Edificios según número de plazas de aparcamiento.</i>
3.2.3. Edificis segons nombre de plantes.		3.2.3. <i>Edificios según número de plantas.</i>
3.3. Edificis destinats a habitatge	108	3.3. <i>Edificios destinados a vivienda.</i>
3.3.1. Nombre d'edificis destinats a habitatge.		3.3.1. <i>Número de edificios destinados a vivienda.</i>
3.3.2. Nombre d'habitatges resultants.		3.3.2. <i>Número de viviendas resultantes.</i>
3.3.3. Edificis segons nombre d'habitatges.		3.3.3. <i>Edificios según el número de viviendas.</i>
3.3.4. Edificis d'habitatges segons places d'aparcament.		3.3.4. <i>Edificios de viviendas según plazas de aparcamiento.</i>
4. Estimació de l'oferta.	109	4. Estimación de la oferta.
4.1. Habitatge de nova construcció.		4.1. <i>Vivienda de nueva construcción.</i>
4.1.1. Evolució del preu i superfície mitjana construïda.		4.1.1. <i>Evolución del precio y superficie media construida.</i>
4.2. Habitatge de segona mà.		4.2. <i>Vivienda de segunda mano.</i>
4.2.1. Evolució del preu i superfície mitjana construïda.		4.2.1. <i>Evolución del precio y superficie media construida.</i>
4.3. Habitatge de lloguer.		4.3. <i>Vivienda de alquiler.</i>
4.3.1. Preus i contractes.		4.3.1. <i>Precios y contratos.</i>

5.	Oficina de l'Habitatge.	
5.1	Tipus d'atencions a l'oficina.	
5.1.1.	Tipologia d'atencions a l'oficina.	
5.1.2.	Descripció de les atencions a l'oficina.	
5.2	Borses de lloguer. (Borsa jove d'habitatge i borsa de mediació)	
5.2.1.	Evolució de les sol·licituds i contractes de lloguer.	
5.2.2.	Ubicació i preu dels habitatges llogats.	
5.2.3.	Evolució del preu mitjà dels contractes de lloguer.	110
5.2.4.	Evolució del preu mitjà del m ² per barris.	
5.2.5.	Perfil dels usuaris allotjats..	
5.2.6.	Gestió dels contractes de lloguer vigents.	
5.3.	Ajuts lloguer.	
5.3.1.	Resolució dels tràmits.	111
5.4.	Registre de sol·licitants d'habitatges de protecció pública de L'Hospitalet.	
5.4.1.	Sol·licituds.	
5.4.2.	Perfil dels sol·licitants.	
5.4.3.	Règim de l'habitatge al qual s'opta.	
5.5.	Rehabilitació.	112
5.5.1.	Sol·licituds d'ajuts per a la instal·lació d'ascensors.	
5.6.	Cèdules d'habitabilitat.	
5.6.1.	Nombre de cèdules tramitades.	113

Notes aclaridores

Aquest capítol dona informació sobre la distribució dels habitatges existents en el territori per districtes, barris i secció censal i la seva font és el padró d'habitants de l'any actual. Les dades són provisionals.

L'apartat 3 té relació amb la construcció. Aquest és el resultat de l'explotació dels qüestionaris d'Estadística d'Edificació i Habitatge de la Generalitat, complimentats pels serveis tècnics de llicències d'obres de l'Ajuntament.

Les dades que s'inclouen en aquest capítol i que corresponen a un any determinat, poden ser diferents a les aparegudes en edicions anteriors dins el mateix any. En aquest cas les dades actuals modifiquen les anteriors, doncs, les variacions són degudes a la incorporació d'expedients fora de termini. També s'inclouen les dades de rehabilitació.

5.	Oficina de la Vivienda.	
5.1	Tipos de atenciones en la oficina.	
5.1.1.	Tipología de atenciones en la oficina.	
5.1.2.	Descripción de las atenciones en la oficina.	
5.2	Bolsas de alquiler (Bolsa joven de vivienda y bolsa de mediación)	
5.2.1.	Evolución de las solicitudes y contratos de alquiler.	
5.2.2.	Ubicación y precio de las viviendas alquiladas.	
5.2.3.	Evolución del precio medio de los contratos de alquiler.	110
5.2.4.	Evolución del precio medio del m ² por barrios.	
5.2.5.	Perfil de los usuarios alojados	
5.2.6.	Gestión de los contratos de alquiler vigentes.	
5.3.	Ayudas alquiler.	
5.3.1.	Resolución de los trámites.	111
5.4.	Registro de solicitantes de viviendas de protección pública de L'Hospitalet.	
5.4.1.	Solicitudes.	
5.4.2.	Perfil de los solicitantes.	
5.4.3.	Régimen de la vivienda a la que se opta.	
5.5.	Rehabilitación.	112
5.5.1.	Solicitudes de ayudas para la instalación de ascensores.	
5.6.	Cédulas de habitabilidad.	
5.6.1.	Número de cédulas tramitadas.	113

Notas aclaratorias.

Este capítulo da información sobre la distribución de las viviendas existentes en el territorio por distritos, barrios y secciones censales y su fuente es el Padrón de habitantes del año actual. Los datos son provisionales.

El apartado 3 tiene relación con la construcción. Este es el resultado de la explotación de los cuestionarios de Estadística de Edificación y Vivienda de la Generalidad, cumplimentados por los servicios técnicos de licencias de obras del Ayuntamiento.

Los datos correspondientes a un año determinado que se incluyen en este capítulo pueden ser diferentes a los que han aparecido en ediciones anteriores dentro de un mismo año. En estos casos los datos más recientes modifican a los anteriores dado que las variaciones se deben a la recepción de expedientes fuera de plazo. También se incluyen los datos de rehabilitación.

L'apartat estimació de l'oferta recull informació de referència sobre preus que elabora la Direcció General d'Arquitectura i Habitatge.

-Ajuts de l'Ajuntament a la instal·lació d'aparells elevadors.

L'atorgament d'ajuts a la instal·lació d'aparells elevadors és un programa propi que l'Ajuntament va encarregar a L'H 2010 i que es porta a terme des de novembre de 2002.

-Promoció de la rehabilitació privada d'edificis i d'habitatges.

L'Oficina de la Plaça Espanyola tramita a la Direcció General d'Arquitectura i Habitatge de la Generalitat les sol·licituds de T.E.D.I i les de subvenció a la rehabilitació.

-Borsa jove d'habitatge.

La "Borsa Jove d'Habitatge" és un servei d'intermediació que acosta oferta (propietaris d'habitatges buits) i demanda (joves).

Els contractes d'arrendament asseguren l'habitatge a través de dues pòlisses:

Multirisc (garanteix el continent i el contingut de l'habitatge).

Caució (garanteix el cobrament de la renda per el termini d'un any).

INCASOL: Institut Català del Sòl

-TEDI: Test sobre l'estat de l'edifici.

És un nou document previ i necessari per a poder sol·licitar qualsevol tipus d'ajut a la rehabilitació.

IRSC: Indicador de Renda de Sufficiència.

El apartado estimación de la oferta recoge información de referencia sobre precios que elabora la Dirección General de Arquitectura y Vivienda.

-Ayudas del Ayuntamiento para la instalación de aparatos elevadores.

La concesión de ayudas para la instalación de aparatos elevadores es un programa propio que el Ayuntamiento encargó a L'H 2010 y que se está llevando a cabo desde Noviembre de 2002.

-Promoción de la rehabilitación privada de edificios y viviendas.

La Oficina de la Plaza Española tramita a la Dirección General de Arquitectura y Vivienda de la Generalidad, las solicitudes del T.E.D.I. y las de subvención para la rehabilitación.

-Bolsa joven de vivienda.

La "Bolsa joven de vivienda" es un servicio de intermediación que acerca oferta (Propietarios de viviendas vacías) y demanda (jóvenes).

Los contratos de arrendamiento aseguran la vivienda a través de dos pólizas:

Multirisc (garantiza el continente y el contenido de la vivienda).

Caución (garantiza el cobro de la renta en el término de un año).

INCASOL: Instituto Catalán del Suelo

-TEDI: Test sobre el estado del edificio.

Es un nuevo documento previo y necesario para poder solicitar cualquier tipo de ayuda en la rehabilitación.

IRSC: Indicador de Renta de Sufficiència.

USOS DEL SÒL I HABITATGE

Usos del suelo y vivienda

1. USOS DEL SÒL SEGONS PLANEJAMENT VIGENT

Usos del suelo según planeamiento vigente

1.1. Classificació del sòl en Ha.

Clasificación del suelo en Ha.

Residencial	Ús específic terciari	Espais verds i Equipament	Indústria	Infraestructures	Total
303	9	368	163	407	1.250

Font: Cartografia de la Ciutat. Ajuntament de L'Hospitalet en base al Pla general metropolità 1976 i les modificacions posteriors Actualització desembre 2013

Fuente: Cartografía de la Ciudad. Ayuntamiento de L'Hospitalet en base al Plan general metropolitano 1976 y las modificaciones post. Actualización Diciembre 2013

2. LOCALITZACIÓ DELS HABITATGES

Localización de las viviendas

2.1. Distribució dels habitatges per barris i districtes

Distribución de las viviendas por barrios y distritos

Barris/Districtes	2013 Habitatges	Ocupats	Sense empadronament
Centre	11.197	9.516	1.681
Sanfeliu	2.715	2.353	362
Sant Josep	8.287	7.437	850
Districte I	22.199	19.306	2.893
la Torrassa	10.880	9.377	1.503
Collblanc	10.525	9.006	1.519
Districte II	21.405	18.383	3.022
Sta. Eulàlia, Gran Via	19.588	16.624	2.964
Districte III	19.588	16.624	2.964
la Florida	10.922	9.812	1.110
les Planes	6.065	5.434	631
Districte IV	16.987	15.246	1.741
Can Serra	4.242	3.902	340
Pubilla Cases	11.724	10.227	1.497
Districte V	15.966	14.129	1.837
el Gornal	2.655	2.543	112
Bellvitge	10.148	9.489	659
Districte VI	12.803	12.032	771
Total	108.948	95.720	13.228

Font: Elaboració a partir de les dades provisionals del Padró municipal d'habitants.

Fuente: Elaboración a partir de los datos provisionales del Padrón municipal de habitantes.

2.1.1. Nombre d'habitatges ocupats i sense empadronament per districtes. 2013

Número de viviendas ocupadas y sin empadronamiento por distritos

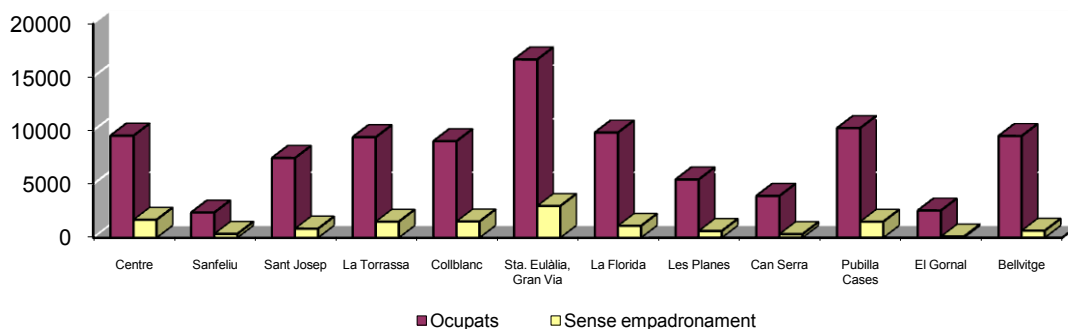

Font: Elaboració a partir de les dades anteriors. Fuente: Elaboración a partir de los datos anteriores

2.2. Habitatges de les seccions censals a 31 de desembre de 2013 (1/2)*Viviendas de las secciones censales a 31 de diciembre de 2013*

Habitatges						Habitatges					
Distr.	Sec.	Barri	Plens	S. e.*	Total	Distr.	Sec.	Barri	Plens	S.e.*	Total
1	01	01	628	54	682	2	24	05	428	63	491
1	02	01	602	34	636	2	26	05	660	136	796
1	03	01	303	106	409	2	28	04	777	110	887
1	04	01	352	112	464	2	29	04	603	79	682
1	05	01	455	62	517	2	31	04	430	85	515
1	06	03	657	79	736	2	32	04	386	72	458
1	07	01	632	59	691	2	33	04	373	62	435
1	08	01	574	217	791	2	34	04	393	72	465
1	09	01	451	94	545	2	36	04	408	55	463
1	10	01	459	88	547	2	37	04	497	64	561
1	11	01	324	29	353	2	38	04	359	69	428
1	12	01	582	83	665	2	39	04	464	97	561
1	13	01	605	83	688	2	40	04	596	94	690
1	14	03	571	53	624	2	42	04	419	69	488
1	15	03	499	97	596	2	43	04	587	92	679
1	16	02	563	60	623	2	45	04	381	82	463
1	17	03	692	53	745	2	46	04	400	41	441
1	18	02	594	31	625	2	47	04	459	60	519
1	19	03	497	43	540	2	48	04	434	61	495
1	20	03	618	76	694	2	49	04	401	88	489
1	21	03	322	34	356	3	01	06	1062	101	1.163
1	22	03	332	41	373	3	02	06	566	67	633
1	23	01	492	143	635	3	03	06	651	83	734
1	24	01	285	30	315	3	04	06	968	363	1.331
1	25	03	572	55	627	3	05	06	578	90	668
1	26	03	406	32	438	3	06	06	603	113	716
1	27	03	310	46	356	3	07	06	549	50	599
1	28	01	402	64	466	3	08	06	762	52	814
1	29	02	403	109	512	3	09	06	422	109	531
1	30	01	415	61	476	3	10	06	368	43	411
1	31	01	528	39	567	3	11	06	553	85	638
1	32	02	793	162	955	3	12	06	746	190	936
1	33	01	348	78	426	3	13	06	716	87	803
1	34	01	519	137	656	3	14	06	868	99	967
1	35	01	560	108	668	3	15	06	675	155	830
1	36	03	457	78	535	3	16	06	780	88	868
1	37	03	515	43	558	3	17	06	377	69	446
1	38	03	305	16	321	3	18	06	287	30	317
1	39	03	324	42	366	3	19	06	640	100	740
1	40	03	360	62	422	3	20	06	563	390	953
2	01	05	467	111	578	3	21	06	854	85	939
2	02	05	609	111	720	3	22	06	494	64	558
2	04	05	571	93	664	3	23	06	673	51	724
2	05	05	376	43	419	3	24	06	407	98	505
2	07	05	659	115	774	3	25	06	711	82	793
2	08	05	730	177	907	3	26	06	374	211	585
2	09	05	385	105	490	3	27	06	377	9	386
2	10	05	365	51	416						
2	11	04	485	77	562						
2	12	05	507	90	597						
2	13	05	340	53	393						
2	14	05	775	93	868						
2	16	05	431	60	491						
2	17	04	525	74	599						
2	20	05	592	97	689						
2	21	05	693	72	765						
2	23	05	418	49	467						

Barris

1. Centre 3. Sant Josep 5. Collblanc 7. la Florida 9. Can Serra 11. el Gornal
 2. Sanfeliu 4. la Torrassa 6. Santa Eulàlia 8. les Planes 10. Pubilla Cases 12. Bellvitge

* S.e.: no consta empadronament / no consta empadronamiento

Font: Elaboració a partir de les dades provisionals del Padró municipal d'habitants.

Fuente: Elaboración a partir de los datos provisionales del Padrón municipal de habitantes.

2.2. Habitatges de les seccions censals a 31 de desembre de 2013 (2/2)*Viviendas de las secciones censales a 31 de diciembre de 2013*

Habitatges						Habitatges					
Distr.	Sec.	Barri	Plens	S. e.*	Total	Distr.	Sec.	Barri	Plens	S. e.*	Total
4	01	08	420	38	458	5	21	09	396	17	413
4	02	07	320	36	356	5	23	10	490	83	573
4	03	07	442	35	477	5	24	10	443	71	514
4	04	07	462	43	505	5	25	10	328	28	356
4	05	07	657	62	719	5	26	10	605	121	726
4	06	07	458	48	506	5	28	10	414	50	464
4	07	07	385	45	430	5	29	10	446	72	518
4	09	07	673	103	776	5	30	10	633	163	796
4	10	07	595	58	653	5	31	10	353	40	393
4	11	07	358	29	387	5	32	10	505	64	569
4	12	07	575	56	631	5	33	10	679	97	776
4	14	07	639	82	721	5	34	10	351	38	389
4	16	07	494	59	553	5	35	09	357	23	380
4	18	08	448	78	526	5	37	10	444	60	504
4	19	08	661	95	756	5	38	10	480	82	562
4	20	08	707	84	791	6	01	12	738	65	803
4	21	07	414	37	451	6	02	12	454	38	492
4	22	07	394	66	460	6	05	12	626	41	667
4	23	07	351	36	387	6	06	12	375	36	411
4	25	07	374	41	415	6	07	12	400	36	436
4	26	07	351	46	397	6	08	11	495	29	524
4	27	07	562	64	626	6	09	12	317	19	336
4	30	07	335	57	392	6	10	12	451	31	482
4	31	07	526	66	592	6	11	12	681	71	752
4	32	07	447	41	488	6	12	12	395	25	420
4	33	08	606	69	675	6	13	12	472	32	504
4	35	08	404	44	448	6	14	12	380	20	400
4	36	08	497	62	559	6	15	12	319	17	336
4	37	08	560	63	623	6	16	11	714	22	736
4	40	08	360	27	387	6	17	11	350	17	367
4	41	08	771	71	842	6	18	12	411	22	433
5	01	09	380	12	392	6	19	12	506	40	546
5	02	09	542	82	624	6	21	12	532	27	559
5	03	09	308	26	334	6	22	11	303	21	324
5	04	09	448	49	497	6	23	12	517	33	550
5	05	09	491	45	536	6	24	12	389	18	407
5	06	09	667	39	706	6	25	12	454	23	477
5	07	09	313	47	360	6	26	11	353	12	365
5	08	10	501	73	574	6	27	12	359	20	379
5	10	10	375	62	437	6	30	12	315	23	338
5	11	10	791	81	872	6	31	12	398	22	420
5	13	10	514	71	585	6	32	11	328	11	339
5	14	10	477	66	543	Total			95.720	13.228	108.948
5	17	10	694	103	797						
5	18	10	391	45	436						
5	20	10	313	27	340						

Barris

1. Centre 3. Sant Josep 5. Collblanc 7. la Florida 9. Can Serra 11. el Gornal
 2. Sanfeliu 4. la Torrassa 6. Santa Eulàlia 8. les Planes 10. Pubilla Cases 12. Bellvitge

* S.e.: no consta empadronament / no consta empadronamiento

Font: Elaboració a partir de les dades provisionals del Padró municipal d'habitants.

Fuente: Elaboración a partir de los datos provisionales del Padrón municipal de habitantes.

2.3. Evolució de la mitjana d'ocupació dels habitatges per barris i districtes*Evolución de la media de ocupación de las viviendas por barrios y distritos*

Barris/Districtes	2004	2005	2006	2007	2008	2009	2010	2011	2012	2013
Centre	2,74	2,72	2,67	2,67	2,66	2,64	2,61	2,60	2,59	2,57
Sanfeliu	2,86	2,85	2,82	2,83	2,82	2,81	2,75	2,75	2,77	2,72
Sant Josep	2,78	2,75	2,72	2,72	2,72	2,71	2,71	2,69	2,67	2,63
Districte I	2,77	2,75	2,71	2,71	2,70	2,69	2,67	2,65	2,64	2,61
la Torrassa	2,74	2,80	2,80	2,83	2,86	2,87	2,84	2,83	2,81	2,79
Collblanc	2,75	2,77	2,74	2,75	2,79	2,79	2,76	2,75	2,75	2,73
Districte II	2,74	2,79	2,77	2,79	2,82	2,83	2,80	2,79	2,78	2,76
Sta. Eulàlia, Gran Via	2,76	2,76	2,72	2,72	2,72	2,71	2,67	2,65	2,64	2,60
Districte III	2,76	2,76	2,72	2,72	2,72	2,71	2,67	2,65	2,64	2,60
la Florida	2,82	2,89	2,89	2,93	2,96	2,95	2,94	2,91	2,89	2,87
les Planes	2,95	3,00	2,99	3,03	3,09	3,08	3,01	2,99	2,95	2,92
Districte IV	2,87	2,92	2,93	2,97	3,00	3,00	2,97	2,94	2,91	2,89
Can Serra	2,78	2,74	2,71	2,71	2,70	2,68	2,65	2,65	2,61	2,59
Pubilla Cases	2,86	2,91	2,88	2,94	2,98	2,95	2,91	2,86	2,84	2,82
Districte V	2,84	2,87	2,83	2,88	2,90	2,88	2,84	2,80	2,78	2,76
el Gornal	2,98	2,91	2,86	2,86	2,83	2,76	2,72	2,68	2,67	2,72
Bellvitge	2,81	2,78	2,72	2,74	2,75	2,75	2,71	2,69	2,68	2,64
Districte VI	2,85	2,81	2,75	2,76	2,76	2,75	2,71	2,69	2,68	2,66
Total	2,80	2,81	2,78	2,80	2,82	2,81	2,77	2,75	2,74	2,71

Font: Elaboració a partir de les dades provisionals del Padró municipal d'habitants.

Fuente: Elaboración a partir de los datos provisionales del Padrón municipal de habitantes.

3. CONSTRUCCIÓ

Construcción

3.1. Llicències concedides i nombre d'edificis

Licencias concedidas y número de edificios

3.1.1. Resum general

Resumen general

	2010		2011		2012		2013	
	Llic.	N. edi	Llic.	N. edi	Llic.	N. edi	Llic.	N. edi
Nova planta amb demolició	1	1	1	1				
Nova planta sense demolició	2	2	3	4	11	11	3	3
Total OBRA NOVA	3	3	4	5	11	11	3	3
Sense demolició	4	4	5	5			6	6
Amb demolició parcial	5	5	5	5			2	2
No consta							4	4
Total REHABILITACIÓ	9	9	10	10			12	12
Total	12	12	14	15	11	11	15	15

3.1.2. Llicències i edificis segons tipus de promoció

Licencias y edificios según tipo de promoción

	2010		2011		2012		2013	
	Llic.	N. edi	Llic.	N. edi	Llic.	N. edi	Llic.	N. edi
Cooperativa					1	1		
No consta							1	1
Promotor privat	1	1	1	2				
Societat mercantil privada	2	2	3	3	10	10	2	2
Total OBRA NOVA	3	3	4	5	11	11	3	3
Altres	1	1						
Particular (ús propi)	4	4	3	3			5	5
Promotor privat							2	2
Societat mercantil privada	4	4	5	5			4	4
Societat mercantil (pública-privada)			2	2			1	1
Total REHABILITACIÓ	9	9	10	10			12	12
Total	12	12	14	15	11	11	15	15

Font: Elaboració a partir dels fulls d'estadística d'edificació i habitatge de la Direcció General d'Habitatge

Font: Elaboración a partir de las hojas de estadística de edificación y vivienda de la Dirección General de Vivienda

3.1.3. Llicències i edificis segons destí de l'edificació

Licencias y edificios según destino de la edificación

	2010		2011		2012		2013	
	Llic.	N. edi	Llic.	N. edi	Llic.	N. edi	Llic.	N. edi
Habitatge	2	2	1	2	8	8		
Comercial-serveis					1	1		
Magatzem							1	1
Aparcament	1	1						
Indústria			1	1	1	1	2	2
Oficines			1	1	1	1		
Altres			1	1				
Total OBRA NOVA	3	3	4	5	11	11	3	3
Habitatge	4	4	7	7			8	8
Comercial-serveis	1	1						
Magatzem	3	3	1	1			1	1
Indústria	1	1	1	1			2	2
No consta			1	1			1	1
Total REHABILITACIÓ	9	9	10	10			12	12
Total	12	12	14	15	11	11	15	15

3.1.4. Llicències i edificis segons distribució en el territori

Licencias y edificios según distribución en el territorio

Territori	2010		2011		2012		2013	
	Llic.	N. edi	Llic.	N. edi	Llic.	N. edi	Llic.	N. edi
Centre	1	1	1	1	3	3		
Collblanc			1	2				
Santa Eulàlia	1	1	2	2	5	5	1	1
Can Serra	1	1						
el Gornal					3	3	2	2
Total OBRA NOVA	3	3	4	5	11	11	3	3
Centre	4	4	3	3			4	4
La Torrassa	1	1	1	1			1	1
Collblanc			1	1			1	1
Santa Eulàlia	3	3	1	1			2	2
La Florida			1	1				
Pubilla Cases	1	1	2	2			3	3
el Gornal			1	1			1	1
Total REHABILITACIÓ	9	9	10	10			12	12
Total	12	12	14	15	11	11	15	15

Font: Elaboració a partir dels fulls d'estadística d'edificació i habitatge de la Direcció General d'Habitatge

Font: Elaboración a partir de las hojas de estadística de edificación y vivienda de la Dirección General de Vivienda

3.2. Característiques dels edificis

Características de los edificios

3.2.1. Llicències i edificis segons superfície del solar

Licencias y edificios según superficie del solar

Segons superfície del solar	2010		2011		2012		2013	
	Llic.	N. edi	Llic.	N. edi	Llic.	N. edi	Llic.	N. edi
fins a 100 m2							1	1
més de 300 m2	3	3	4	5	11	11	2	2
Total OBRA NOVA	3	3	4	5	11	11	3	3
201-300 m2							1	1
fins a 100 m2							1	1
més de 300 m2			1	1			10	10
no consta	9	9	9	9				
Total REHABILITACIÓ	9	9	10	10			12	12
Total	12	12	14	15	11	11	15	15

3.2.2. Edificis segons nombre de places d'aparcament

Edificios según número de plazas de aparcamiento

Nombre de places aparcament	2010		2011		2012		2013	
	N. edi	N. edi	N. edi	N. edi	N. edi	N. edi	N. edi	N. edi
11-20					1			
Més de 20	2	4	4	9	9		3	
Sense	1	1	1	1	1			
Total OBRA NOVA	3	5	5	11	11		3	
Més de 20					1		12	
Sense	9	10	10	1	1			
Total REHABILITACIÓ	9	10	10	1	1		12	
Total	12	15	15	12	12		15	

3.2.3. Edificis segons nombre de plantes

Edificios según número de plantas

Nombre de plantes	2010		2011		2012		2013	
	N. edi	N. edi	N. edi	N. edi	N. edi	N. edi	N. edi	N. edi
1-2		2	2	1	1		1	
3				1	1			
4-5	2	1	1	1	1			
Més de 5		2	2	8	8		2	
No consta	1							
Total OBRA NOVA	3	5	5	11	11		3	
Més de 5					1		12	
No consta	9	10	10	1	1			
Total REHABILITACIÓ	9	10	10	1	1		12	
Total	12	15	15	12	12		15	

Font: Elaboració a partir dels fulls d'estadística d'edificació i habitatge de la Direcció General d'Habitatge

Font: Elaboración a partir de las hojas de estadística de edificación y vivienda de la Dirección General de Vivienda

3.3. Edificis destinats a habitatge

Edificios destinados a vivienda

3.3.1 Nombre d'edificis destinats a habitatge

Número de edificios destinados a vivienda

	2010	2011	2012	2013
	edificis	edificis	edificis	edificis
OBRA NOVA	Habitatge	2	2	8
REHABILITACIÓ	Habitatge	4	7	8
	Total	6	9	8

3.3.2. Nombre d'habitatges resultants

Número de viviendas resultantes

	2010	2011	2012	2013
OBRA NOVA	29	168	408	
REHABILITACIÓ	16	9		3
	total	45	177	3

3.3.3. Edificis segons nombre d'habitatges

Edificios según número de viviendas

		2010	2011	2012	2013
OBRA NOVA	2-5	1			
	Més de 5	1	2	8	
	edificis destinats a habitatge	2	2	8	
REHABILITACIÓ	1		4		1
	2-5	1	2		1
	Més de 5	1			6
	No consta	2	1		
	edificis destinats a habitatge	4	7		8
	Total	6	9	8	8

3.3.4. Edificis d'habitatges segons places d'aparcament

Edificios de viviendas según plazas de aparcamiento

	Places d'aparcament	2010	2011	2012	2013
OBRA NOVA	11-20			1	
	Més de 20	1	2	7	
	Sense	1			
	edificis destinats a habitatge	2	2	8	
	Més de 20				8
REHABILITACIÓ	Sense	4	7		
	edificis destinats a habitatge	4	7		8
	Total	6	9	8	8

Font: Elaboració a partir dels fulls d'estadística d'edificació i habitatge de la Direcció General d'Habitatge

Font: Elaboración a partir de las hojas de estadística de edificación y vivienda de la Dirección General de Vivienda

4. ESTIMACIÓ DE L'OFERTA

Estimación de la oferta

4.1. Habitatge de nova construcció

Vivienda de nueva construcción

4.1.1. Evolució del preu i superfície mitjana construïda

Evolución del precio y superficie media construida

	preu mitjà m ²	superfície mitjana construïda (m ²)
2006	4.659	99,2
2007	4.733	95,7
2008	4.023	91,6
2009	3.594	91,1
2010	3.573	93,0
2011	3.233	90,2
2012	2.760	90,5
2013	2.553	87,4

4.2. Habitatge de segona mà

Vivienda de segunda mano

4.2.1. Evolució del preu i superfície mitjana construïda

Evolución del precio y superficie media construida

	preus mitjans de venda €	superfície mitjana construïda (m ²)	preu mitjà m ²
2006	299.500	88,5	3.463,60
2007	306.300	85,7	3.661,00
2008	294.000	91,9	3.242,44
2009	276.200	90,6	3.052,66
2010	246.400	89,0	2.791,13
2011	214.000	85,8	2.459,82
2012	196.200	84,7	2.314,64
2013	184.700	94,0	2.115,35

Font: Dades obtingudes del web del Departament de Territori i Sostenibilitat.

Fuente: Datos obtenidos de la web del Departamento de Territorio y Sostenibilidad

4.3. Habitatge de lloguer

Vivienda de alquiler

4.3.1. Preus i contractes

Precios y contratos

	Nombre de contractes	Lloguer mitjà contractual €/ mes
2006	2.813	847,38
2007	2.638	918,82
2008	3.131	1017,98
2009	3.926	893,58
2010	4.485	874,15
2011	4.689	589,26
2012	4.894	565,62
2013	5.916	515,65

Font: Dades obtingudes del web del Departament de Territori i Sostenibilitat.

Fuente: Datos obtenidos de la web del Departamento de Territorio y Sostenibilidad

5. OFICINA DE L'HABITATGE

Oficina de la Vivienda

5.1. Tipus d'atencions a l'oficina

Tipos de atenciones en la oficina

5.1.1. Tipologia d'atencions a l'oficina

Tipología de atenciones en la oficina

	Presencial	Telèfon	e-mail	Total
2012	16.467	12.105	3.826	32.398
2013	17.843	14.523	5.658	38.024

5.1.2. Descripció de les atencions a l'oficina

Descripción de las atenciones en la oficina

	Total atencions	
	2012	2013
Borses de lloguer	9.060	12.699
Ajuts al lloguer	10.301	12.222
Registre Sol. HPO	8.908	7.849
Rehabilitació	-	-
Ajuts Generalitat / ascensors	1.905	2.439
AERI (àrea esp. rehabilitació integral)	967	647
Cèdules	1.257	1.235
Informació Ajuntament / Generalitat	-	933
	32.398	38.024

5.2. Borses de lloguer (Borsa Jove d'Habitatge i Borsa de Mediació) Inici activitat Borsa Mediació juliol 2006

Bolsas de alquiler (Bolsa Joven de Vivienda y Bolsa de Mediación) Inicio actividad Bolsa Mediación Julio 2006

5.2.1. Evolució de les sol.licituds i contractes de lloguer

Evolución de las solicitudes y contratos de alquiler

Any	Sol. presentades	Contractes signats	Persones allotjades
2010	514	160	377
2011	430	143	311
2012	369	122	272
2013	489	133	319

5.2.2. Ubicació i preu dels habitatges llogats.

Ubicación y precio de las viviendas alquiladas

Barris	Habitatges	2012		Habitatges	2013	
		Preu mitjà lloguer	Preu mitjà m2		Preu mitjà lloguer	Preu mitjà m2
Centre	15	502,13	9,59	10	496,21	8,33
Sanfeliu	2	492,50	8,83	1	580,00	7,36
Sant Josep	12	536,88	9,60	9	497,50	8,54
la Torrassa	19	477,41	10,38	18	444,53	9,06
Collblanc	17	493,09	9,14	15	441,87	9,63
Santa Eulàlia	15	591,67	8,83	20	504,96	8,87
la Florida	17	459,44	9,74	23	421,13	8,46
Can Serra	5	477,17	9,45	8	452,08	8,90
Pubilla Cases	9	463,94	9,06	16	432,83	9,20
Bellvitge/Gornal	10	584,01	8,15	12	529,00	8,76
Altres	1	580,00	10,82	1	550,00	9,64
Total	122	514,39	9,42	133	486,37	8,80

Font: Elaboració a partir de les dades facilitades per l'Oficina de l'Habitatge. Ajuntament de L'Hospitalet

Font: *Elaboración a partir de los datos facilitados por la Oficina de la Vivienda. Ayuntamiento de L'Hospitalet*

5.2.3. Evolució del preu mitjà dels contractes de lloguer*Evolución del precio medio de los contratos de alquiler*

	2010	2011	2012	2013
Preu mitjà lloguer	567,73	563,66	514,51	493,06

5.2.4. Evolució del preu mitjà del m2 per barris*Evolución del precio medio del m2 por barrios*

Barris	2010	2011	2012	2013
Centre	10,31	11,75	9,59	8,33
Sanfeliu	10,72	10,68	8,83	7,36
Sant Josep	10,50	10,03	9,60	8,54
la Torrassa	11,54	9,87	10,38	9,06
Collblanc	10,33	10,13	9,14	9,63
Santa Eulàlia	10,25	10,73	8,81	8,94
la Florida	10,38	9,77	9,74	8,46
Can Serra	10,45	10,39	9,45	8,90
Pubilla Cases	11,03	9,71	9,06	9,20
Bellvitge/ el Gornal	-	8,64	8,15	8,76
Altres	8,67	10,65	10,82	9,64
Total	11,06	10,50	9,42	8,80

5.2.5 Perfil dels usuaris allotjats*Perfil de los usuarios alojados*

Edat	2009	2010	2011	2012	2013
menys de 18 anys	104	71	52	53	79
de 18 a 35 anys	193	206	173	106	105
de 36 a 64 anys	104	91	79	109	121
més de 65 anys	2	9	7	4	14
Total Edat	403	377	311	272	319
Sexe					
Homes	205	183	158	130	156
Dones	198	194	153	142	163
Total Sexe	403	377	311	272	319

5.2.6. Gestió dels contractes de lloguer vigents*Gestión de los contratos de alquiler vigentes*

Any	Contractes gestionats per la Borsa de Lloguer	
	Xarxa mediació lloguer social	Borsa Jove d'Habitatge
2012	321	153
2013	377	83

Font: Elaboració a partir de les dades facilitades per l'Oficina de l'Habitatge. Ajuntament de L'Hospitalet

Font: Elaboración a partir de los datos facilitados por la Oficina de la Vivienda. Ayuntamiento de L'Hospitalet

5.3. Ajuts Lloguer

Ayudas Alquiler

5.3.1. Resolució dels tràmits

Resolución de los trámites

	Tramitades	Favorables	Desfavorables
Renda Bàsica d'Emancipació	45	42	3
Prestació permanent per al pagament del lloguer	1.137	541	596
Prestació econòmica d'urgència especial	303	*	*

*les dades no es poden consultar

5.4. Registre de sol·licitants d'habitatges de protecció pública de L'Hospitalet

Registro de solicitantes de vivienda de protección pública de L'Hospitalet

5.4.1 Sol·licituds

Solicitudes

	2011	2012	2013
Nombre de sol·licituds presentades	1.800	943	755
Nombre d'inscripcions vigents	1.541	2.404	2.938
Nombre total de persones inscrites	3.306	5.386	6.714

5.4.2. Perfil dels sol·licitants

Perfil de los solicitantes

Sexe del sol·licitant principal		Ingressos de la unitat de convivència	
Homes	1.409	<0,93 IRSC	1.010
Dones	1.529	Entre 0,93 i 2,33 IRSC	1.550
		Entre 2,33 i 4,21 IRSC	342
		Entre 4,21 i 5,14 IRSC	28
		Entre 5,14 i 6,08 IRSC	8
Edat dels sol·licitants		Tipologia de famílies	
<35	1.277	Família nombr. 3 fills	166
Entre 25 i 65 anys	1.522	Família nombr. 4 fills	51
>65 anys	139	Família nombr. 5/+ fills	20
Sol·licitants amb discapacitat		Fam.nombr.altres supòsits	20
Discapacitat >33%	288	Família monoparental	186
Discapacitat amb mobilitat reduïda	20	Altres	2.495
Necessitat d'habitatge adaptat	24		

5.4.3. Règim de l'habitatge al qual s'opta

Régimen de la vivienda a la que se opta

Propietat	1.242
Lloguer	2.475
Lloguer amb opció a compra	1.465

Font: Elaboració a partir de les dades facilitades per l'Oficina de l'Habitatge. Ajuntament de L'Hospitalet

Font: Elaboración a partir de los datos facilitados por la Oficina de la Vivienda. Ayuntamiento de L'Hospitalet

5.5. Rehabilitació

Rehabilitación

5.5.1. Sol·licituds d'ajuts per a la instal·lació d'ascensors (Ajuntament de L'H) i rehabilitació d'habitatges i edificis d'ús residencial (Generalitat de Catalunya)

Solicitud de ayudas para la instalación de ascensores (Ayuntamiento de L'H) y rehabilitación de viviendas y edificios (Generalidad de Cataluña)

	Sol·licituds		Imports atorgats €
Ajuts per a la instal·lació d'ascensors atorgats per l'Ajuntament de L'Hospitalet	55		329.778,59 €
Ajuts per a la rehabilitació d'habitatges i edificis d'ús residencial atorgats per la Generalitat de Catalunya	0	Des de 2010 no s'ha obert convocatòria	
Ajuts per la millora energètica dels habitatges atorgats per l'Ajuntament de L'Hospitalet	37	nou ajut	46.768,78 €
Ajuts de l'AERI (Àrea Especial de Rehabilitació Integral)	0	67 expedients presentats en anys anteriors amb obres finalitzades al 2012/2013	2.514.803,30 €

Font: Elaboració a partir de les dades facilitades per l'Oficina de l'Habitatge. Ajuntament de L'Hospitalet

Font: *Elaboración a partir de los datos facilitados por la Oficina de la Vivienda. Ayuntamiento de L'Hospitalet*

5.6. Cèdules d'habitabilitat

Cédulas de habitabilidad

5.6.1 Nombre de cèdules tramitades

Número de cédulas tramitadas

Barri de l'habitatge	2011	2012	2013
Centre	17	13	39
Sant Josep	6	5	3
Sanfeliu	1	1	2
Collblanc	26	17	27
La Torrassa	15	28	23
Santa Eulàlia	27	22	21
La Florida	40	22	44
Les Planes	0	11	1
Pubilla Casas	23	32	51
Can Serra	4	6	13
Bellvitge	18	21	7
El Gornal	3	5	6
Altres poblacions	24	38	108
TOTAL	204	221	345

Font: Elaboració a partir de les dades facilitades per l'Oficina de l'Habitatge. Ajuntament de L'Hospitalet

Font: *Elaboración a partir de los datos facilitados por la Oficina de la Vivienda. Ayuntamiento de L'Hospitalet*

ECONOMIA, TREBALL I CONSUM

PÀG.

ECONOMIA, TRABAJO Y CONSUMO

1. Activitat Econòmica	119	1. Actividad Económica
1.1. Llicències d'activitat.		1.1. <i>Licencias de actividad.</i>
1.2. Nombre de llicències d'activitats per sectors		1.2. <i>Número de licencias de actividad por sectores.</i>
2. Centre d'activitats	120	2. Centro de actividades
2.1. La Farga		2.1. <i>La Farga</i>
2.1.1. Localització i adreça electrònica.		2.1.1. <i>Localización y dirección electrónica.</i>
2.1.2. Evolució del nombre d'activitats i visitants.		2.1.2. <i>Evolución del número de actividades y visitantes.</i>
2.1.3. Classificació de les activitats.		2.1.3. <i>Clasificación de las actividades.</i>
2.1.4. Relació d'alguns dels principals esdeveniments de l'any 2013		2.1.4. <i>Relación de algunas de las principales actividades del año 2013</i>
3. Mercats municipals	121	3. Mercados municipales
3.1. Activitats comercials dels mercats.		3.1. <i>Actividades comerciales de los mercados.</i>
4. Ocupació	122	4. Ocupación
4.1. Evolució del nombre de empreses/comptes de cotització per grans sectors econòmics.		4.1. <i>Evolución del número de empresas/ cuentas de cotización por grandes sectores económicos.</i>
4.2. Dimensió de les empreses/comptes de cotització segons el nombre de treballadors.		4.2. <i>Dimensión de las empresas/cuentas de cotización según el número de trabajadoras.</i>
4.3. Sectors d'activitat de les empreses/comptes de cotització segons el nombre de treballadors.		4.3. <i>Sectores de actividad de las empresas /cuentas de cotización según el número de trabajadores.</i>
4.4. Evolució dels treballadors afiliats al règim de la Seguretat Social per grans sectors econòmics.	123	4.4. <i>Evolución de los trabajadores afiliados al régimen de la Seguridad Social por grandes sectores económicos.</i>
4.5. Evolució del nombre de treballadors segons la dimensió de les empreses/comptes de cotització		4.5. <i>Evolución del número de trabajadores según la dimensión de las empresas/ cuentas de cotización.</i>
4.6. Evolució del nombre d'autònoms per sectors econòmics.		4.6. <i>Evolución del número de autónomos por sectores económicos.</i>
4.7. Contractació laboral per sectors econòmics.		4.7. <i>Contratación laboral por sectores económicos.</i>
4.8. Contractació laboral per tipus de contracte.	124	4.8. <i>Contratación laboral por tipo de contrato.</i>
5. Atur	125	5. Paro
5.1. Evolució mensual de l'atur.		5.1. <i>Evolución mensual del paro.</i>
5.2. Evolució de la variació mensual de l'atur.		5.2. <i>Evolución de la variación mensual del paro.</i>
5.3. Evolució de les taxes d'atur. (Dades mes de desembre).		5.3. <i>Evolución de la tasa de paro. (Datos mes de diciembre).</i>
5.4. Atur registrat per sexe i grups d'edat. Evolució mensual.	126	5.4. <i>Paro registrado por sexo y grupos de edad. Evolución mensual.</i>
5.4.1. Atur registrat per sexe i grups d'edat. Desembre 2013. Gràfic.		5.4.1. <i>Paro registrado por sexo y grupos de edad. Diciembre 2013. Gráfico.</i>
5.5. Atur registrat per nivells de titulació. Evolució mensual.	127	5.5. <i>Paro registrado por nivel de titulación. Evolución mensual.</i>
5.5.1. Atur registrat segons nivells de titulació. Desembre 2013. Gràfic		5.5.1. <i>Paro registrado según nivel de titulación. Diciembre 2013. Gráfico.</i>

5.6.	Atur registrat per grups professionals. Evolució mensual.	128	5.6.	<i>Paro registrado por grupos profesionales. Evolución mensual.</i>
5.6.1.	Atur registrat per grups professionals. Desembre 2013. Gràfic.		5.6.1.	<i>Paro registrado por grupos profesionales. Diciembre 2013. Gráfico.</i>
5.7.	Atur registrat per activitat econòmica. Evolució mensual.	129	5.7.	<i>Paro registrado por actividad económica. Evolución mensual.</i>
5.7.1.	Atur registrat per activitat econòmica. Desembre 2013. Gràfic.		5.7.1.	<i>Paro registrado por actividad económica. Diciembre 2013. Gráfico.</i>
6.	Consum	130	6.	Consumo
6.1.	Energia elèctrica		6.1.	Energía eléctrica
6.1.1.	Nombre d'abonats i consum (kWh).		6.1.1.	<i>Número de abonados i consumo (kWh).</i>
6.1.2.	Evolució del consum (MWh) i nombre d'abonats.		6.1.2.	<i>Evolución del consumo (MWh) y número de abonados.</i>
6.2.	Gas		6.2.	Gas
6.2.1.	Nombre d'abonats i consum.		6.2.1.	<i>Número de abonados y consumo.</i>
6.3.	Aigua	131	6.3.	Agua
6.3.1.	Nombre de subministraments.		6.3.1.	<i>Número de suministros.</i>
6.3.2.	Consum d'aigua en m3.		6.3.2.	<i>Consumo de agua en m3.</i>
6.3.3.	Consum promig per persona d'aigua en m3 per ús domèstic.		6.3.3.	<i>Consumo promedio por persona de agua en m3 para uso doméstico.</i>
6.4.	Junta Arbitral de Consum	132	6.4.	Junta Arbitral de Consumo
6.4.1.	Nombre d'adhesions. Sectors representats i més demandats.		6.4.1.	<i>Número de adhesiones. Sectores representados y más demandados.</i>
6.4.2.	Sol·licituds d'arbitratge i nombre d'expedients.		6.4.2.	<i>Solicitudes de arbitraje y número de expedientes.</i>
6.5.	OMIC. Oficina Municipal d'Informació al Consumidor	133	6.5.	OMIC. Oficina Municipal de Información al Consumidor
6.5.1.	Consultes i denúncies.		6.5.1.	<i>Consultas y denuncias.</i>
6.5.2.	Educació de consum i resolucions.		6.5.2.	<i>Educación de consumo y resoluciones.</i>
7.	Renda	134	7.	Renta
7.1.	Renda familiar disponible bruta. RDFB		7.1.	<i>Renta familiar disponible bruta. RFDB.</i>
7.2.	Renda familiar disponible bruta per habitant.		7.2.	<i>Renta familiar disponible bruta por habitante.</i>
8.	Producte Interior Brut PIB	134	8.	Producto Interior Bruto PIB
8.1.	Producte Interior Brut PIB a preus de marcat (en milions d'€) .		8.1.	<i>Producto Interior Bruto PIB a precios de mercado (en millones de €).</i>
8.2.	Producte Interior Brut PIB per habitant.		8.2.	<i>Producto Interior Bruto PIB por habitante.</i>
8.3.	Distribució del PIB per grans sectors econòmics (%).		8.3.	<i>Distribución del PIB por grandes sectores económicos (%).</i>

Notes aclaridores

Aquest capítol inclou dades de les llicències d'activitat i les activitats de la Farga, així com dels mercats municipals.

L'apartat 4 fa referència a les dades d'ocupació i el 5 és l'apartat de l'atur on es presenta l'evolució mensual dels darrers anys.

Les dades són elaborades a partir de la informació obtinguda del web Observatori del Treball de la Generalitat de Catalunya.

Les dades de consum i renda es poden consultar a partir del punt 6, els consums de llum, gas i aigua. També s'inclou el servei de l'OMIC, el qual informa, assessora i rep les reclamacions i denúncies en matèria de consum.

També apareix la Junta Arbitral de Consum, que administra i gestiona la resolució de conflictes en matèria de consum.

INE: Institut Nacional Estadística

IDESCAT: Institut d'estadística de Catalunya

Taxa d'atur: nombre d'aturats en funció de la població activa.

Atur registrat: segons l'INEM és el resultat de la suma de les demandes d'ocupació pendents del mes anterior més les registrades durant el mes, menys les baixes de demandes en el mes.

Notas aclaratorias

Este capítulo incluye datos de las licencias de actividad y las actividades de la Farga, así como de los mercados municipales.

El apartado 4 hace referencia a los datos de ocupación y el 5 es el apartado del paro, donde se presenta la evolución mensual de los últimos años.

Los datos están elaborados a partir de la información obtenida de la Web Observatorio del Trabajo de la Generalidad de Cataluña.

Los datos de consumo y renta se pueden consultar a partir del punto 6, los consumos de luz, gas y agua. También se incluye el servicio de la OMIC, el cual informa, asesora y recibe las reclamaciones y denuncias en materia de consumo.

También aparece la Junta Arbitral de Consumo, que administra y gestiona la resolución de conflictos en materia de consumo.

INE: Instituto Nacional de Estadística

IDESCAT: Instituto de Estadística de Cataluña

Tasa de paro: número de parados en función de la población activa.

Paro registrado: según el INEM es el resultado de la suma de las demandas de ocupación pendientes del mes anterior más las registradas durante el mes, menos las bajas de demandas en el mes.

ECONOMIA, TREBALL I CONSUM*Economía, Trabajo y Consumo***1. ACTIVITAT ECONÒMICA***Actividad económica***1.1. Llicències d'activitat (Dades any 2012)***Licencias de actividad (Datos año 2012)*

	2010	2011	2012		
Nombre d'expedients	1.000	1.094	1.085	736	349
Tipus de tràmit:				acabats	pendents
Llicència ambiental	52	23	28		
Permís municipal	23	7	24		
Comunicació previa	471	526	438		
Canvi titularitat	443	494	524		
Tractaments especials	3	0	33		
Equipaments municipals	4	10	2		
Altres	4	34	36		

1.2. Nombre de llicències d'activitats per sectors (Dades any 2012)*Número de licencias de actividad por sectores (Datos año 2012)*

	2010	2011	2012
Indústria	49	53	53
Construcció	8	7	-
Comerç a l'engròs	24	30	10
Comerç al detall	269	333	426
Serveis	650	671	596
	1.000	1.094	1.085

Font: Elaboració a partir de les dades facilitades per la secció d'activitats reglades. Ajuntament de L'Hospitalet

Fuente: Elaboración a partir de los datos facilitados por la sección de actividades regladas. Ayuntamiento de L'Hospitalet

2. CENTRE D'ACTIVITATS

Centros de actividad

2.1. La Farga

La Farga

2.1.1. Localització i adreça electrònica

Localización y dirección electrónica

C. Barcelona, 2 /c. Girona, 10. 08901 L'Hospitalet

e-mail: lafarga@lafarga.com

www.lafarga.com

2.1.2. Evolució del nombre d'activitats i visitants

Evolución del número de actividades y visitantes

Anys	2006	2007	2008	2009	2010	2011	2012	2013
Activitats	135	135	144	110	84	78	66	68
Visitants	430.470	316.866	242.750	184.668	213.024	251.978	186.968	124.752

2.1.3. Classificació de les activitats

Clasificación de las actividades

Tipus	Act. Multitudinàries	Act. Fires i Congrès	Reunions jornades
Núm. Total	33	6	29

Activitats Multitudinàries (concerts, festes, rodatge spots, etc.)

Activitats Firal-Congressual (fires i congressos)

Activitats Reunions i jornades (meetings, jornades, promocions, actes d'empresa, etc)

2.1.4. Relació d'alguns dels principals esdeveniments de l'any 2013

Relación de algunas de las principales actividades del año 2013

Gener	Exàmens capacitació Generalitat
Febrer	Fira Expositivos, XXV Jornades Conmemoratives Dia Andalucia
Març	Campionat Boxa, Exàmens CAP, Fira Japan Weekend BCN
Abril	Fira Eurobijoux, Festes de Primavera (Concerts de Manu Chao, Kiko Veneno i Raimundo Amador, Malú)
Maig	Exàmens Generalitat
Juny	Concert Daddy Yankee & Price Roice, Exàmens The British Council
Juliol	Conferència nacional ERC, Exàmens CAP
Setembre	-
Octubre	Rodaje McDonald's, Fira Espiritualmente
Novembre	Congrès Català d'Anestèsia, Exàmens Generalitat
Desembre	Fira Creativa

Font: Dades facilitades per La Farga

Fuente: Datos facilitados por La Farga

3. MERCATS MUNICIPALS

Mercados municipales

3.1. Activitats comercials dels mercats

Actividades comerciales de los mercados

Dades generals	Centre	Coll-blanc	Santa Eulàlia	Torrent Gornal	Florida	Bellvitge	Merca-2 Bellvitge	Merca-2 Can Serra	
Any d'inauguració	1924	1932	1932	1969	1959	1974	1988	1985	
Any última reforma	2004	1993	2004	2004	2008	1992	-	2013	
Aspectes arquitectònics									
Edificació	aïllada	aïllada	aïllada	aïllada	aïllada	aïllada	aïllada	aïllada	
Nº plantes	1	2	1/altillos	2	1	2	1	1	
Nº establiments fixos	84	238	92	126	90	48	54	18	
Sup. construïda. m ²	2.199	4.015	2.872	4.852	2.081	2.337	2.675	3.125	
Sup. venda m ²	994,92	2087,20	1220,74	1466	817,69	515,73	1030,18	1777,22	
Sup. carr. i desc m ²	-	-	144,00	400	0	384	118	128	
Sup. magatzens... m ²	4,00	318	167	1907	118	592	209	62	
Altres espais m ²	1199,60	1610,32	1339,96	1079	1145,63	845,27	1317,82	1157,22	
Superfície de les parades obertes									
Fruites i verdures	124,95	176,16	43,20	76,10	43,44	43,78	116,33	25,20	
Carns/Cansal./xarcuteries	177,52	396,91	153,70	277,52	76,02	139,75	216,00	40,68	
Aviram i ous	81,24	100,23	40,00	75,65	43,44	58,39	108,56	25,20	
Bars	50,63	45,20	16,00	28,00	24,29	21,05	68,51	0,00	
Venda de pa i pastiss.	8,34	33,04	10,80	23,55	0,00	22,50	52,11	0,00	
Peix i marisc	84,03	173,33	48,20	107,35	32,58	65,25	108,04	29	
Altres alimentaris	106,63	128,14	97,80	100,60	70,59	72,50	206,42	1367	
Altres no alimentaris	229,96	963,50	781,44	556,10	392,00	27,12	154,21	57,20	
Total	863,30	2016,51	1191,14	1244,87	682,36	450,34	1030,18	1543,72	
Activitat comercial de les parades obertes									
	Total parades								
Fruites i verdures	35	5	13	4	4	3	2	3	1
Carns/cansal./xarcuteries	130	13	41	15	19	10	15	14	3
Aviram i ous	42	7	9	4	5	4	6	6	1
Bars	15	2	4	2	2	1	2	1	1
Venda de pa i pastiss.	13	2	4	1	3	0	1	2	0
Peix i marisc	49	6	17	6	6	4	4	6	0
Altres alimentaris	58	6	15	5	7	5	7	10	3
Altres no alimentaris	273	25	113	44	43	36	3	7	2
Total	615	66	216	81	89	63	40	49	11
Superfície de les parades tancades									
Total	131,82	71,07	29,60	220,85	135,33	66,14	0,00	233,50	

Font: Dades facilitades pel Negociat de Mercats. Ajuntament de L'Hospitalet

Fuente: Datos facilitados por el Negociado de Mercados. Ayuntamiento de L'Hospitalet

4. OCUPACIÓ

Ocupación

4.1. Evolució del nombre d'empreses/comptes de cotització per grans sectors econòmics

Evolución del número de empresas/cuentas de cotización por grandes sectores económicos

	Agricultura	Construcció	Indústria	Serveis	Total
2006	5	897	937	4.404	6.243
2007	5	920	906	4.380	6.211
2008	3	769	833	4.311	5.916
2009	1	627	742	4.162	5.532
2010	0	548	693	4.153	5.394
2011	0	504	643	4.189	5.336
2012	0	413	602	4.113	5.128
2013	0	422	574	4.164	5.160

4.2. Dimensió de les empreses/comptes de cotització segons el nombre de treballadors

Dimensión de las empresas/cuentas de cotización según el número de trabajadores

Empreses	0-50	51-250	251-500	>500	Total
2010	5.228	123	23	20	5.394
2011	5.162	132	25	17	5.336
2012	4.951	138	21	18	5.128
2013	4.983	137	18	22	5.160

4.3. Sectors d'activitat de les empreses/comptes de cotització segons el nombre de treballadors

Sectores de actividad de las empresas/cuentas de cotización según el número de trabajadores

	Empreses	Agricultura	Construcció	Indústria	Serveis	Total
2010	0-50	0	533	672	4.023	5.228
	51-250	0	12	19	92	123
	>250	0	3	2	38	43
	Total	0	548	693	4.153	5.394
2011	0-50	0	493	624	4.045	5.162
	51-250	0	8	17	107	132
	>250	0	3	2	37	42
	Total	0	504	643	4.189	5.336
2012	0-50	0	405	581	3.965	4.951
	51-250	0	5	19	114	138
	>250	0	3	2	34	39
	Total	0	413	602	4.113	5.128
2013	0-50	0	413	556	4.014	4.983
	51-250	0	8	15	114	137
	>250	0	1	3	36	40
	Total	0	422	574	4.164	5.160

Font: Elaboració a partir de les dades del web Observatori del Treball de la Generalitat de Catalunya

Fuente: Elaboración a partir de los datos de la web Observatorio del Trabajo de la Generalidad de Cataluña

4.4. Evolució dels treballadors afiliats al règim de la Seguretat Social per grans sectors econòmics*Evolución de los trabajadores afiliados al régimen de la Seguridad Social por grandes sectores económicos*

	Agricultura	Construcció	Indústria	Serveis	Total
2006	204	6.667	9.890	59.204	75.965
2007	179	7.333	9.630	61.482	78.624
2008	3	5.796	8.780	62.738	77.317
2009	1	5.433	7.643	61.531	74.608
2010	0	4.818	7.537	63.466	75.821
2011	0	3.849	6.943	63.519	74.311
2012	0	3.223	6.570	62.035	71.828
2013	0	3.033	6.327	62.970	72.330

4.5. Evolució del nombre de treballadors segons la dimensió de les empreses/compt. de cotització*Evolución del número de trabajadores según la dimensión de las empresas/cuentas de cotización*

	0-50	>250	51-250	Total
2006	31.136	28.599	16.230	75.965
2007	30.454	32.643	15.527	78.624
2008	28.691	34.292	14.334	77.317
2009	26.429	35.580	12.599	74.608
2010	24.897	38.902	12.022	75.821
2011	24.295	36.294	13.722	74.311
2012	22.549	14.501	34.778	71.828
2013	22.691	14.579	35.060	72.330

4.6. Evolució del nombre d'autònoms per sectors econòmics*Evolución del número de autónomos por sectores económicos*

	Agricultura	Construcció	Indústria	Serveis	Total
2006	20	2.170	1.390	10.289	13.869
2007	20	2.212	1.336	10.171	13.739
2008	28	2.035	1.182	9.808	13.053
2009	24	1.661	1.092	9.375	12.152
2010	24	1.493	1.007	9.283	11.807
2011	22	1.404	941	9.178	11.545
2012	19	1.289	857	8.994	11.159
2013	18	1.264	812	8.994	11.088

4.7. Contractació laboral per sectors econòmics*Contratación laboral por sectores económicos*

		Agricultura	Construcció	Indústria	Serveis	Total
2012	Indefinit	0	30	51	312	393
	Temporal	16	110	96	3.035	3.257
	Total	16	140	147	3.347	3.650
2013	Indefinit	0	20	28	312	360
	Temporal	5	126	195	3.691	4.017
	Total	5	146	223	4.003	4.377

Font: Elaboració a partir de les dades del web Observatori del Treball de la Generalitat de Catalunya

Fuente: Elaboración a partir de los datos de la web Observatorio del Trabajo de la Generalidad de Cataluña

4.8. Contractació laboral per tipus de contracte

Contratación laboral por tipo de contrato

			Agricultura	Construcció	Indústria	Serveis	Total
2012	Indefinit	Ordinari temps indefinit	0	12	31	201	244
		Convertits en indefinits	0	18	20	98	136
		Foment de la contractació indefinida	0	0	0	11	11
		Indefinit minusvàlids	0	0	0	2	2
		Total	0	30	51	312	393
	Temporal	Eventuals circumstàncies producció	3	11	19	1.433	1.466
		Interinitat	0	1	35	837	873
		Obra o servei	13	91	30	712	846
		Jubilació parcial	0	5	8	20	33
		Relleu	0	1	3	11	15
		Temporals bonificats minusvàlids	0	0	0	14	14
		Formació	0	0	0	5	5
		Pràctiques	0	0	1	3	4
		Altres	0	1	0	0	1
		Inserció	0	0	0	0	0
Substitució jubilació 64 anys	0	0	0	0	0		
Total	16	110	96	3.035	3.257		
Total 2012	16	140	147	3.347	3.650		
2013	Indefinit	Ordinari temps indefinit	0	12	16	209	237
		Convertits en indefinits	0	8	11	99	118
		Foment de la contractació indefinida	0	0	1	4	5
		Indefinit minusvàlids	0	0	0	0	0
		Total	0	20	28	312	360
	Temporal	Eventuals circumstàncies producció	5	27	51	1.914	1.997
		Interinitat	0	1	94	976	1.071
		Obra o servei	0	91	42	773	906
		Formació	0	7	1	8	16
		Pràctiques	0	0	6	8	14
		Temporals bonificats minusvàlids	0	0	0	7	7
		Relleu	0	0	0	3	3
		Jubilació parcial	0	0	1	1	2
		Altres	0	0	0	1	1
		Inserció	0	0	0	0	0
Substitució jubilació 64 anys	0	0	0	0	0		
Total	5	126	195	3.691	4.017		
Total 2013	5	146	223	4.003	4.377		

Font: Elaboració a partir de les dades del web Observatori del Treball de la Generalitat de Catalunya

Fuente: Elaboración a partir de los datos de la web Observatorio del Trabajo de la Generalidad de Cataluña

5. ATUR

Paro

5.1. Evolució mensual de l'atur

Evolución mensual del paro

	2011			2012			2013		
	Home	Dona	Total	Home	Dona	Total	Home	Dona	Total
gener	12.058	9.826	21.884	12.711	10.772	23.483	12.969	11.090	24.059
febrer	12.366	10.056	22.422	12.823	10.816	23.639	13.048	11.040	24.088
març	12.658	10.333	22.991	12.978	10.978	23.956	13.254	11.247	24.501
abril	12.544	10.282	22.826	12.963	10.961	23.924	13.234	11.253	24.487
maig	12.363	10.229	22.592	12.959	10.927	23.886	13.072	11.169	24.241
juny	11.948	10.019	21.967	12.657	10.659	23.316	12.609	10.934	23.543
juliol	11.646	9.909	21.555	12.571	10.590	23.161	12.255	10.837	23.092
agost	11.749	10.032	21.781	12.638	10.650	23.288	12.189	10.691	22.880
setembre	12.081	10.273	22.354	12.629	10.739	23.368	12.376	10.825	23.201
octubre	12.393	10.478	22.871	12.994	11.012	24.006	12.551	11.013	23.564
novembre	12.336	10.507	22.843	12.923	11.108	24.031	12.570	11.045	23.615
desembre	12.290	10.352	22.642	12.731	10.866	23.597	12.275	10.765	23.040

5.2. Evolució de la variació interanual de l'atur

Evolución de la variación interanual del paro

	2007	2008	2009	2010	2011	2012	2013
gener	-4,59	6,17	63,69	30,64	1,72	7,31	2,45
febrer	-7,68	10,63	66,94	28,75	1,16	5,43	1,90
març	-9,00	14,16	70,99	25,33	1,66	4,20	2,28
abril	-7,94	18,64	71,09	20,55	2,52	4,81	2,35
maig	-6,83	24,56	65,70	16,53	4,96	5,73	1,49
juny	-6,17	26,25	58,11	14,74	6,59	6,14	0,97
juliol	-4,78	24,51	57,76	8,18	9,37	7,45	-0,30
agost	-2,09	25,70	55,77	7,31	7,54	6,92	-1,75
setembre	-2,13	34,56	53,50	6,79	8,54	4,54	-0,71
octubre	-2,49	45,98	46,86	5,07	8,87	5,44	-1,84
novembre	-3,80	58,00	41,19	0,95	10,26	5,20	-1,73
desembre	-0,94	61,36	34,70	0,54	9,68	4,21	-2,36

5.3. Evolució de la taxa d'atur. Dades del mes de desembre

Evolución de la tasa de paro. Datos del mes de Diciembre

	2007	2008	2009	2010	2011	2012	2013
Taxa d'atur juvenil	6,01	10,43	13,72	12,34	14,35	13,99	12,74
Taxa d'atur femení	8,40	11,25	14,45	15,09	16,60	17,49	17,32
Taxa d'atur	7,07	11,31	15,23	15,19	16,79	17,72	17,30

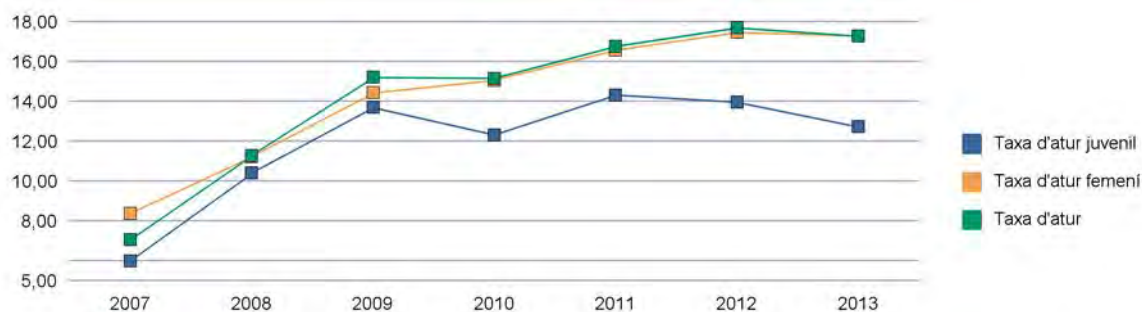

Font: Elaboració a partir de les dades del web Observatori del Treball de la Generalitat de Catalunya

Fuente: Elaboración a partir de los datos de la web Observatorio del Trabajo de la Generalidad de Cataluña

5.4. Atur registrat per sexe i grups d'edat. Evolució mensual

Paro registrado por sexo y grupos de edad. Evolución mensual

Grups d'edat	gener			febrer			març			abril		
	Home	Dona	Total	Home	Dona	Total	Home	Dona	Total	Home	Dona	Total
Menors de 20	199	163	362	188	141	329	182	144	326	185	145	330
De 20 a 24	655	595	1.250	691	594	1.285	706	633	1.339	696	631	1.327
De 25 a 29	1.148	1.026	2.174	1.183	993	2.176	1.196	1.033	2.229	1.178	1.038	2.216
De 30 a 34	1.798	1.397	3.195	1.818	1.392	3.210	1.813	1.416	3.229	1.782	1.377	3.159
De 35 a 39	2.030	1.623	3.653	2.012	1.596	3.608	2.034	1.598	3.632	2.036	1.618	3.654
De 40 a 44	1.922	1.463	3.385	1.925	1.464	3.389	1.987	1.507	3.494	1.996	1.526	3.522
De 45 a 49	1.704	1.320	3.024	1.728	1.336	3.064	1.769	1.350	3.119	1.816	1.334	3.150
De 50 a 54	1.401	1.225	2.626	1.395	1.224	2.619	1.431	1.260	2.691	1.407	1.241	2.648
De 55 a 59	1.277	1.333	2.610	1.281	1.338	2.619	1.301	1.350	2.651	1.293	1.361	2.654
De 60 a 64	835	945	1.780	827	962	1.789	835	956	1.791	845	982	1.827
Més de 64	0	0	0	0	0	0	0	0	0	0	0	0
Total	12.969	11.090	24.059	13.048	11.040	24.088	13.254	11.247	24.501	13.234	11.253	24.487

Grups d'edat	maig			juny			juliol			agost		
	Home	Dona	Total	Home	Dona	Total	Home	Dona	Total	Home	Dona	Total
Menors de 20	188	160	348	190	167	357	195	163	358	175	127	302
De 20 a 24	725	621	1.346	668	574	1.242	610	565	1.175	552	537	1.089
De 25 a 29	1.137	1.005	2.142	1.035	962	1.997	993	921	1.914	934	931	1.865
De 30 a 34	1.724	1.373	3.097	1.626	1.340	2.966	1.540	1.307	2.847	1.519	1.270	2.789
De 35 a 39	1.966	1.562	3.528	1.886	1.476	3.362	1.810	1.419	3.229	1.841	1.419	3.260
De 40 a 44	1.975	1.509	3.484	1.891	1.491	3.382	1.840	1.498	3.338	1.841	1.458	3.299
De 45 a 49	1.780	1.337	3.117	1.748	1.343	3.091	1.746	1.354	3.100	1.770	1.367	3.137
De 50 a 54	1.425	1.249	2.674	1.439	1.231	2.670	1.421	1.239	2.660	1.454	1.226	2.680
De 55 a 59	1.310	1.364	2.674	1.291	1.362	2.653	1.277	1.371	2.648	1.289	1.353	2.642
De 60 a 64	842	989	1.831	835	988	1.823	823	1.000	1.823	814	1.003	1.817
Més de 64	0	0	0	0	0	0	0	0	0	0	0	0
Total	13.072	11.169	24.241	12.609	10.934	23.543	12.255	10.837	23.092	12.189	10.691	22.880

Grups d'edat	setembre			octubre			novembre			desembre		
	Home	Dona	Total	Home	Dona	Total	Home	Dona	Total	Home	Dona	Total
Menors de 20	202	143	345	190	149	339	191	150	341	174	127	301
De 20 a 24	607	569	1.176	638	613	1.251	646	622	1.268	563	566	1.129
De 25 a 29	961	935	1.896	964	963	1.927	1.005	969	1.974	968	916	1.884
De 30 a 34	1.496	1.306	2.802	1.509	1.318	2.827	1.490	1.339	2.829	1.446	1.300	2.746
De 35 a 39	1.861	1.433	3.294	1.925	1.459	3.384	1.903	1.483	3.386	1.851	1.471	3.322
De 40 a 44	1.856	1.453	3.309	1.881	1.479	3.360	1.905	1.484	3.389	1.879	1.460	3.339
De 45 a 49	1.778	1.409	3.187	1.796	1.420	3.216	1.780	1.421	3.201	1.766	1.380	3.146
De 50 a 54	1.456	1.219	2.675	1.484	1.250	2.734	1.501	1.233	2.734	1.500	1.222	2.722
De 55 a 59	1.319	1.356	2.675	1.326	1.344	2.670	1.312	1.334	2.646	1.284	1.303	2.587
De 60 a 64	840	1.002	1.842	838	1.018	1.856	837	1.010	1.847	844	1.020	1.864
Més de 64	0	0	0	0	0	0	0	0	0	0	0	0
Total	12.376	10.825	23.201	12.551	11.013	23.564	12.570	11.045	23.615	12.275	10.765	23.040

5.4.1. Atur registrat per sexe i grups d'edat. Desembre 2013

Paro registrado por sexo y grupos de edad. Diciembre 2013

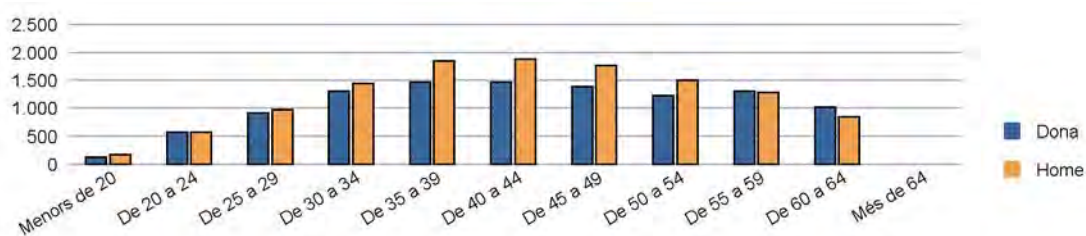

Font: Elaboració a partir de les dades del web Observatori del Treball de la Generalitat de Catalunya

Fuente: Elaboración a partir de los datos de la web Observatorio del Trabajo de la Generalidad de Cataluña

5.5. Atur registrat per nivells de titulació. Evolució mensual

Paro registrado por nivel de titulación. Evolución mensual

Nivell de titulació	gener	febrer	març	abril	maig	juny
Sense estudis	209	211	206	215	214	210
Estudis primaris incomplets	842	812	824	799	792	771
Estudis primaris complets	2.768	2.723	2.742	2.711	2.628	2.559
Educació general - Estudis Secundaris	15.706	15.784	16.111	16.177	16.014	15.569
Programes de formació professional - Estudis secundaris	1.928	1.960	2.015	1.993	2.013	1.955
Tècnics-professionals superiors - Estudis post-secundaris	1.297	1.304	1.312	1.312	1.320	1.270
Altres estudis post-secundaris	15	12	12	12	13	13
Universitaris	1.294	1.282	1.279	1.268	1.247	1.196
Total	24.059	24.088	24.501	24.487	24.241	23.543

Nivell de titulació	juliol	agost	setembre	octubre	novembre	desembre
Sense estudis	205	200	206	202	206	200
Estudis primaris incomplets	764	745	743	737	753	743
Estudis primaris complets	2.501	2.451	2.422	2.439	2.431	2.390
Educació general - Estudis Secundaris	15.092	14.890	15.171	15.543	15.642	15.326
Programes de formació professional - Estudis secundaris	1.908	1.849	1.947	1.976	1.960	1.865
Tècnics-professionals superiors - Estudis post-secundaris	1.295	1.353	1.352	1.379	1.364	1.307
Altres estudis post-secundaris	14	14	11	12	12	13
Universitaris	1.313	1.378	1.349	1.276	1.247	1.196
Total	23.092	22.880	23.201	23.564	23.615	23.040

5.5.1. Atur registrat segons nivell de titulació. Desembre 2013

Paro registrado según nivel de titulación. Diciembre 2013

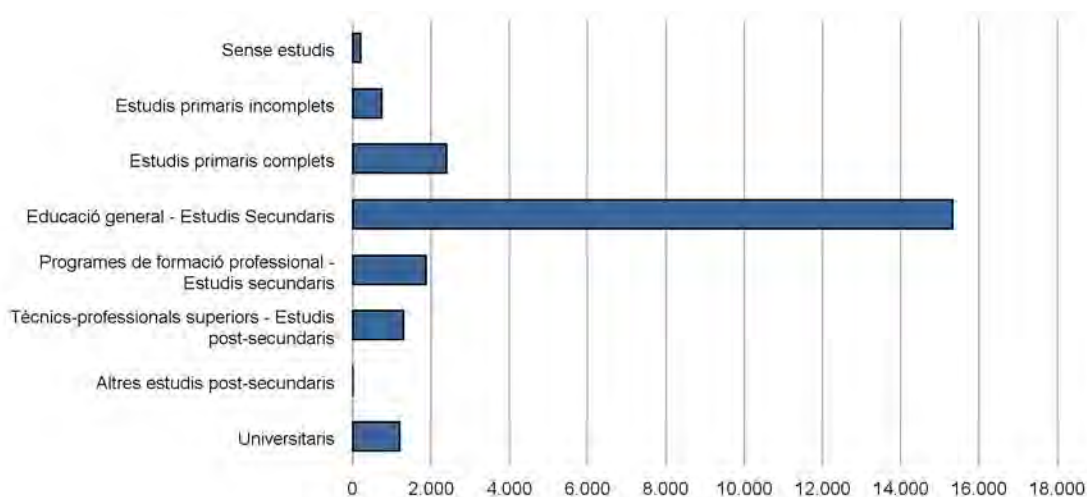

Font: Elaboració a partir de les dades del web Observatori del Treball de la Generalitat de Catalunya

Fuente: Elaboración a partir de los datos de la web Observatorio del Trabajo de la Generalidad de Cataluña

5.6. Atur registrat per grups professionals. Evolució mensual

Paro registrado por grupos profesionales. Evolución mensual

Grups professionals	gener	febrer	març	abril	maig	juny
Treballadors no qualificats	8.067	8.039	8.194	8.153	8.071	7.813
Treballadors de serveis	4.847	4.856	5.001	5.037	4.960	4.874
Treballadors qualificats	4.109	4.162	4.242	4.223	4.169	4.030
Empleats administratius	2.510	2.467	2.482	2.473	2.483	2.419
Tècnics/prof. de suport	1.724	1.729	1.728	1.756	1.765	1.720
Operadors maquinària, i muntadors	1.551	1.579	1.606	1.606	1.577	1.520
Tècnics/científics/intel·lectuals	983	983	975	962	940	898
Personal directiu	143	145	141	137	135	134
Treballadors qualificats activ. agrícoles	121	124	128	135	136	130
Forces armades	4	4	4	5	5	5
Total	24.059	24.088	24.501	24.487	24.241	23.543

Grups professionals	juliol	agost	setembre	octubre	novembre	desembre
Treballadors no qualificats	7.605	7.376	7.564	7.734	7.901	7.744
Treballadors de serveis	4.739	4.647	4.780	4.926	4.960	4.775
Treballadors qualificats	3.852	3.858	3.885	3.900	3.868	3.825
Empleats administratius	2.450	2.491	2.470	2.498	2.478	2.370
Tècnics/prof. de suport	1.698	1.708	1.707	1.734	1.669	1.635
Operadors maquinària, i muntadors	1.472	1.467	1.501	1.534	1.525	1.508
Tècnics/científics/intel·lectuals	1.012	1.070	1.041	976	943	913
Personal directiu	140	148	143	151	150	150
Treballadors qualificats activ. agrícoles	120	112	108	109	117	116
Forces armades	4	3	2	2	4	4
Total	23.092	22.880	23.201	23.564	23.615	23.040

5.6.1. Atur registrat per grups professionals. Desembre 2013

Paro registrado por grupos profesionales. Diciembre 2013

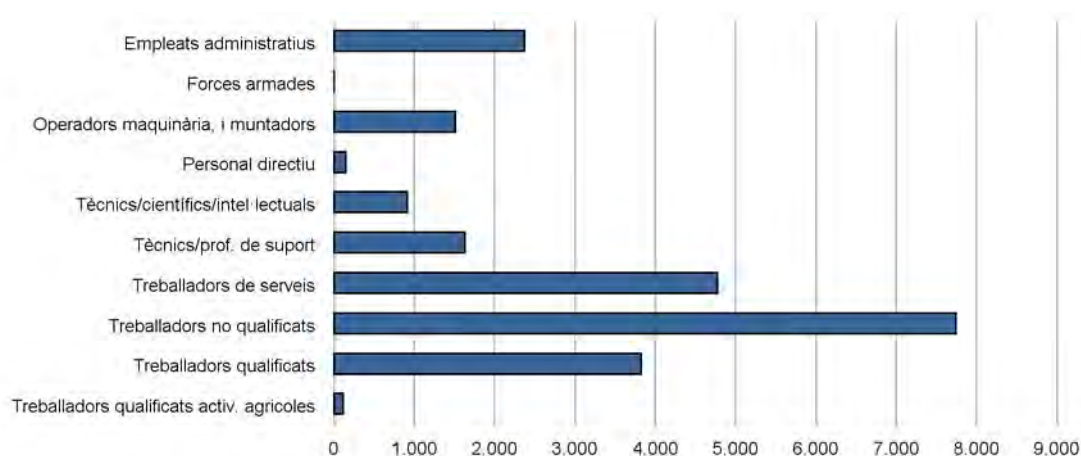

Font: Elaboració a partir de les dades del web Observatori del Treball de la Generalitat de Catalunya

Fuente: Elaboración a partir de los datos de la web Observatorio del Trabajo de la Generalidad de Cataluña

5.7. Atur registrat per activitat econòmica. Evolució mensual

Paro registrado por actividad económica. Evolución mensual

Activitat econòmica	gener	febrer	març	abril	maig	juny	juliol	agost	etembre	octubre	ovembre	esembre
Activitats administratives i auxiliars	4.303	4.342	4.427	4.440	4.395	4.190	4.045	3.995	4.147	4.306	4.387	4.267
Activitats artístiques i d'entreteniment	300	284	285	288	287	282	285	287	296	294	288	282
Activitats de les llars	261	302	350	375	375	350	302	322	395	418	409	408
Activitats financeres i d'assegurances	140	136	132	134	123	125	135	135	133	138	136	147
Activitats immobiliàries	193	192	188	192	192	181	181	179	185	181	180	179
Activitats professionals i tècniques	1.423	1.415	1.413	1.414	1.396	1.378	1.381	1.339	1.303	1.319	1.301	1.302
Activitats sanitàries i serveis socials	895	903	896	887	891	870	835	825	856	908	906	841
Adm. Pública	539	533	546	533	529	532	522	501	506	519	518	513
Agricultura, ramaderia i pesca	133	128	128	135	136	118	112	113	111	125	127	123
Aigua, sanejament i gestió de residus	246	247	252	254	249	222	198	187	233	269	265	248
Altres serveis	818	819	833	816	818	791	831	825	806	781	789	768
Comerç a l'engròs i al detall	3.508	3.515	3.587	3.591	3.552	3.473	3.424	3.400	3.433	3.417	3.396	3.316
Construcció	3.973	4.019	4.063	4.045	3.955	3.838	3.666	3.681	3.657	3.645	3.547	3.515
Educació	333	315	320	317	311	318	433	471	394	354	340	314
Energia elèct. i gas	30	33	30	31	33	36	36	34	33	34	30	29
Hostaleria	2.005	1.995	2.063	2.043	1.975	1.896	1.855	1.810	1.860	1.984	2.098	2.082
Indústries extractives	7	7	10	9	9	7	7	7	8	8	8	8
Indústries manufactureres	2.564	2.582	2.607	2.579	2.567	2.514	2.480	2.481	2.457	2.435	2.439	2.369
Informació i comunicacions	414	382	401	404	402	398	401	415	419	422	429	408
Org. extraterritorials	6	5	5	5	7	7	7	6	6	6	6	7
Sense ocupació anterior	1.012	988	996	1.024	1.083	1.119	1.088	991	1.070	1.059	1.071	990
Transport i emmagatzematge	956	946	969	971	956	898	868	876	893	942	945	924
Total	24.059	24.088	24.501	24.487	24.241	23.543	23.092	22.880	23.201	23.564	23.615	23.040

5.7.1. Atur registrat per activitat econòmica. Desembre 2013

Paro registrado por actividad económica. Diciembre 2013

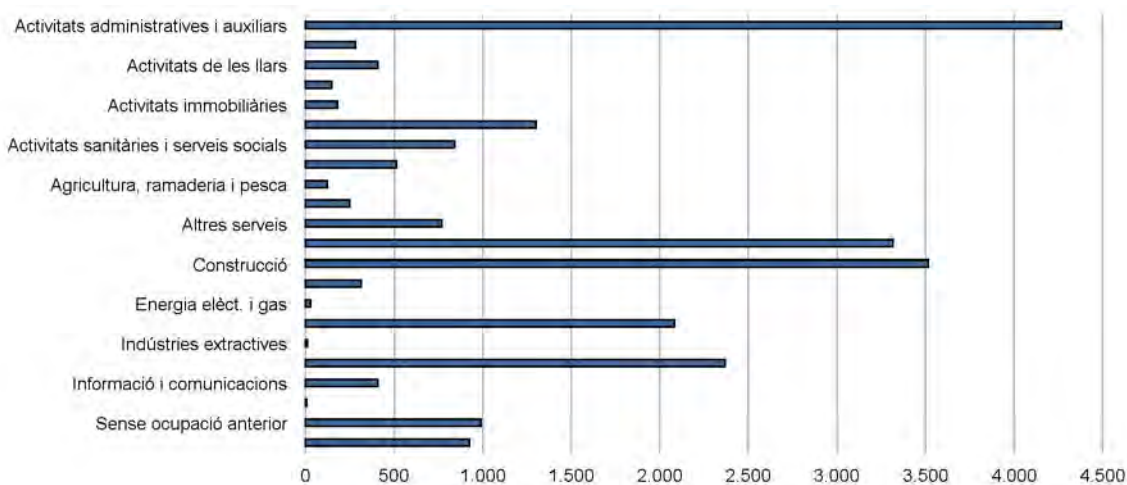

Font: Elaboració a partir de les dades del web Observatori del Treball de la Generalitat de Catalunya

Fuente: Elaboración a partir de los datos de la web Observatorio del Trabajo de la Generalidad de Cataluña

6. CONSUM*Consumo***6.1. ENERGIA ELÈCTRICA***Energía eléctrica***6.1.1. Nombre d'abonats i consum (kWh)***Número de abonados y consumo (kWh)*

2013	Abonats	Potència contract.	Consum(kWh)
Usos domèstics, baixa tensió	117.478	467.906	251.927.440
Resta Baixa tensió	5.696	185.275	212.257.250
Us industrial A.t	110	129.031	300.183.431
Total	123.284	782.212	764.368.121

6.1.2. Evolució del consum (MWh) i nombre d'abonats*Evolución del consumo (MWh) y número de abonados*

Any	2008	2009	2010	2011	2012	2013
Abonats	125.388	124.933	124.822	124.415	124.415	123.284
Consum (milers)	833.770	897.889	856.232	826.530	801.584	764.368

Font: Elaboració a partir de les dades facilitades per ENDESA

Fuente: Elaboración a partir de los datos facilitados por ENDESA

6.2. GAS*Gas***6.2.1. Nombre d'abonats i consum***Número de abonados y consumo*

Anys	Abonats				(MWh)			
	Domèstic Comercial	Industrial i gran comercial	Accés de tercers	Total	Domèstic Comercial	Industrial	Accés de tercers	Total
2006	45.630	3	-	45.633	171.970	32.827	172.289	377.086
2007	45.952	5	33618	79.575	161.999	39.416	177.759	379.174
2008	68.521	5	12291	80.817	108.841	11.605	246.439	366.885
2009	81.735	6	-	81.741	310.422	68.611	-	379.033
2010	82.534	103	-	82.637	335.290	71.762	-	407.052
2011	83.013	36	-	83.049	325.053	20.142	-	345.195
2012	83.138	30	-	83.168	323.112	42.905	-	366.017
2013	83.376	14	-	83.390	297.905	48.790	-	346.695

Font: Elaboració a partir de les dades facilitades per Gas Natural SDG.S.A.

Fuente: Elaboración a partir de los datos facilitados por Gas Natural . SDG. S.A.

6.3. AIGUA*Agua***6.3.1. Nombre de subministraments***Número de suministros*

Anys	2008	2009	2010	2011	2012	2013
Domèstic	103.885	104.259	104.943	105.057	105.034	102.185
Industrial	646	636	644	651	656	654
Comercial	9.684	9.507	9.443	9.287	9.060	8.829
Serv. mpals.	602	612	618	640	631	638
R.contra incendis	1.040	1.076	1.092	1.100	1.111	1.124
Total	115.857	116.090	116.740	116.735	116.492	113.430

6.3.2. Consum d'aigua en m³*Consumo de agua en m³*

Anys	2008	2009	2010	2011	2012	2013
Domèstic	9.153.000	9.047.000	8.948.000	8.899.523	8.792.978	8.640.513
Industrial	1.940.000	1.929.000	1.796.000	1.705.848	1.574.628	1.522.804
Comercial	736.000	680.000	657.000	655.278	629.137	600.504
Servei municipal	563.000	544.000	470.000	454.914	460.511	508.955
Total	12.392.000	12.200.000	11.871.000	11.715.563	11.457.254	11.272.776

Font: Elaboració a partir de les dades facilitades per la Societat General d'Aigües de Barcelona

Font: Elaboración a partir de los datos facilitados por la Sociedad General de Aguas de Barcelona

6.3.3. Consum promig per persona d'aigua en m³ per ús domèstic*Consumo promedio por persona de agua en m³ para consumo doméstico*

Anys	2008	2009	2010	2011	2012	2013 *
Domèstic	35,61	34,98	34,94	34,69	34,61	34,01

Font: Elaboració a partir de les dades de consum sobre la població rectificada de l'INE, excepte * sobre la població provisional del Padró municipal

Fuente: Elaboración a partir de los datos de consumo sobre la población rectificada del INE, excepto * sobre la población provisional del Padrón municipal

6.4. JUNTA ARBITRAL DE CONSUM

Junta Arbitral de Consumo

6.4.1. Nombre d'adhesions. Sectors representats i més demandats

Número de adhesiones. Sectores representados y más demandados

Adhesions totals		1.460	
Sectors representats	%	Sectors més demandats	%
Confecció i calçat	18,08	Telèfon/Telecomunicacions	72,41
Alimentació	9,32	Informàtica/electrònica	8,28
Mobles i equip de la llar	6,99	Tintoreries	4,14
Diversos serveis	8,97	Altres industrials/comerços	2,76
Vehicles (compra-venda i reparació)	6,16	Aigua	2,76
Bars i restaurants	2,95	Confecció i calçat	2,76
Resta dels sectors per sota del 4%	47,53	Altres serveis	2,06
		Mobles i equipament llar	2,06
		Vehicles (compra-venda i reparació)	1,38
		Electrodomèstics	0,69
		Vendes especials i per correu	0,69
		Transports públics	-
		Farmàcia/Òptica/Ortopèdia	-

6.4.2. Sol·licituds d'arbitratge i nombre d'expedients

Solicitudes de arbitraje y número de expedientes

Sol·licituds d'arbitratge	
Expedients 2012 en tràmit durant 2013	44
Expedients oberts durant el 2013	145
Total expedients tramitats a l'any 2013	189
Expedients tancats	
Inadmissió	3
Desestiment	1
Trasllat	1
No acceptació de l'arbitratge	5
Expedients resolts	
- per mediació	12
- per laude	105
Total d'expedients tancats a l'any 2013	127
Expedients pendents a 31-12-13	62

Font: Dades facilitades per la Unitat de Consum. Junta Arbitral de Consum

Fuente: Datos facilitados por la Unidad de Consumo. Junta Arbitral de Consumo

6.5. OMIC. Oficina Municipal d'Informació al Consumidor*OMIC. Oficina Municipal de Información al Consumidor***6.5.1. Consultes i denúncies***Consultas y denuncias*

2013			
Sector	Consultes	Denúncies	Mes Consultes
Habitatge	841	17	Gener 751
Comerç	928	104	Febrer 775
Subministraments	2.896	871	Març 751
Serveis	1.945	754	Abril 758
Assegurances	239	74	Maig 753
Jurídic	310	1	Juny 735
Fiscal	60	-	Juny 703
Alimentació	36	13	Agost 552
Varis	1.309	12	Setembre 682
Total	8.564	1.846	Octubre 699
			Novembre 705
			Desembre 700
			Total 8.564
Consultes i reclamacions		Inspeccion de consum	
Atenció immediata	2.492	Actes d'infracció aixecades	44
Telefòniques	3.425	Compareixences	12
Atenció programada	4.493	Establiments control per companya	270
Total	10.410	Total	326

6.5.2. Educació de consum i resolucions*Educación de consumo y resoluciones*

Educació de consum	Resolucions
Aules de consum per a les entitats	1 Consultes documentades 3
Edició tríptics, posters i fulls per campanyes	1 Conciliacions i medicacions 851
Entitats que han participat a les sessions	3 Mediacions sense avinença 524
Temes de les campanyes informatives	6 En tràmit
Punts difusió fulls informatius	53 Arxivades per no viables 128
Fulls informatius divulgats	1.500 Sancionadors finalitzats 3
Programes de ràdio	15 Advertiments i/o requeriments 4
Informació a la premsa	3 Expedients derivats a altres dep. Muni.
Dossiers documentals sol·licitats	7 Expedients traslladats Junta Arbitral 248
Tallers de consum a les escoles	52 Expedients traslladats a Generalitat 21
	Exp.derivats a altres Administr. 64
	Total resolucions 1.846

Font: Dades facilitades per la Unitat de Consum. OMIC

Fuente: Datos facilitados por la Unidad de Consumo. OMIC

7. RENDA

Renta

7.1. Renda familiar disponible bruta. RFDB (milions d'€)

Renta familiar disponible bruta. RFDB (millones de €)

	2010	2009	2008	2007	2006
L'Hospitalet	3.527	3.610	3.565	3.259	3.082
Com. Barcelonès	39.703	40.903	40.528	37.975	36.211
Catalunya	125.141	128.665	127.083	118.869	112.131

7.2. Renda familiar disponible bruta per habitant (€)

Renta familiar disponible bruta por habitante (€)

	2010	2009	2008	2007	2006
L'Hospitalet	13.800	14.100	14.100	12.900	12.300
Com. Barcelonès	17.800	18.300	18.200	17.100	16.300
Catalunya	16.900	17.400	17.400	16.300	15.600

Font: Dades obtingudes del web de l'IDESCAT. Base de dades de municipis i comarques.

Fuente: Datos obtenidos de la web del IDESCAT. Base de datos de municipios y comarcas.

8. PRODUCTE INTERIOR BRUT (PIB)

Producto interior bruto

8.1. Producte interior brut (PIB) a preus de mercat (en milions d'€)

Producto interior bruto (PIB) a precios de mercado (en millones de €)

	2010	2009	2008	2006	2001
L'Hospitalet	4.881,7	4.894,4	5.082,2	4.659	3.155,7
Com. Barcelonès	73.444,1	73.177,4	75.695,6	68.141,8	48.560,6
Catalunya	205.314,5	204.225,6	212.893,6	196.391,5	135.708,9

8.2. Producte interior brut per habitant (€)

Producto interior bruto por habitante (€)

	2010	2009	2008	2006	2001
L'Hospitalet	19.100	19.100	20.100	18.600	13.000
Com. Barcelonès	32.900	32.700	34.000	30.700	22.900
Catalunya	27.700	27.700	29.200	27.400	21.100

8.3. Distribució del PIB per grans sectors econòmics (%)

Distribución del PIB por grandes sectores económicos (%)

Any 2.010	Agricultura	Construcció	Indústria	Serveis
L'Hospitalet	0,00	10,40	11,22	78,35

Font: Dades obtingudes del web de l'IDESCAT. Base de dades de municipis i comarques.

Fuente: Datos obtenidos de la web del IDESCAT. Base de datos de municipios y comarcas.

TRANSPORT I CIRCULACIÓ**PÀG.****TRANSPORTE Y CIRCULACIÓN****1. Autobusos****137**

- 1.1. Evolució del nombre de viatgers per línies.
- 1.2. Nombre viatgers mensuals per línies.
- 1.3. Quilòmetres recorreguts per mesos i línies.

2. Metro**138**

- 2.1. Passatge total.
- 2.2. Passatge total per mesos.
- 2.3. Evolució del passatge.

3. Trambaix**138**

- 3.1. Nombre de viatgers.

4. Ferrocarrils**139****4.1. Ferrocarrils de la Generalitat de Catalunya**

- 4.1.1. Viatges amb origen a les estacions del terme municipal de L'Hospitalet. Evolució.
- 4.1.2. Viatges amb origen a les estacions del terme municipal de L'Hospitalet per mesos.

4.2. Renfe.

- 4.2.1. Evolució del moviment de viatgers a les estacions de L'Hospitalet. Mitjanes diàries.

5. Cens de vehicles**140**

- 5.1. Evolució del parc de vehicles.
- 5.1.1. Comparació del parc de vehicles. Gràfic.

- 5.2. Turismes segons potència.

141

- 5.3. Evolució del parc de turismes segons potència.

- 5.4. Altres vehicles.

- 5.5. Motocicletes segons potència.

142

- 5.6. Autobusos segons nombre de places.

- 5.7. Camions segons capacitat.

143

- 5.8. Remolcs segons capacitat.

- 5.9. Tractors segons potència.

6. Accidents de trànsit**144**

- 6.1. Accidents de trànsit. Evolució per tipologia.
- 6.2. Accidents de trànsit. Evolució per tipologia. Gràfic.
- 6.3. Nombre i grau de les víctimes.
- 6.4. Delictes contra la seguretat del trànsit.

145**7. Serveis de mobilitat****145**

- 7.1. Servei de transport adaptat per a persones amb barem de mobilitat reduïda severa (PMRS).

1. Autobuses

- 1.1. Evolución del número de viajeros por líneas.
- 1.2. Número de viajeros mensuales por líneas.
- 1.3. Kilómetros recorridos por meses y líneas.

2. Metro

- 2.1. Total pasajeros.
- 2.2. Total pasajeros por meses.
- 2.3. Evolución del número de pasajeros.

3. Tranvía

- 3.1. Número de viajeros.

4. Ferrocarriles**4.1. Ferrocarriles de la Generalidad de Cataluña**

- 4.1.1. Viajes con origen en las estaciones del término municipal de L'Hospitalet. Evolución.
- 4.1.2. Viajes con origen en las estaciones del término municipal de L'Hospitalet por meses.

4.2. Renfe.

- 4.2.1. Evolución del movimiento de viajeros en las estaciones de L'Hospitalet. Medias diarias.

5. Censo de vehículos

- 5.1. Evolución del parque de vehículos.
- 5.1.1. Comparación del parque de vehículos. Gráfico.

- 5.2. Turismos según potencia.

- 5.3. Evolución del parque de turismos según potencia.

- 5.4. Otros vehículos.

- 5.5. Motocicletas según potencia.

- 5.6. Autobuses según número de plazas.

- 5.7. Camiones según capacidad.

- 5.8. Remolques según capacidad.

- 5.9. Tractores según potencia.

6. Accidentes de tráfico

- 6.1. Accidentes de tráfico. Evolución por tipología.
- 6.2. Accidentes de tráfico. Evolución por tipología. Gráfico.
- 6.3. Número y grado de las víctimas.
- 6.4. Delitos contra la seguridad del tráfico.

7. Servicios de movilidad

- 7.1. Servicio de transporte adaptado para personas con baremo de movilidad reducida severa (PMRS).

8. Aparcaments subterranis 146

- 8.1. Distribució dels aparcaments per districtes.
- 8.2. Distribució de les places de rotació horària.

9. Carril bici i aparcaments de bicicletes Bicibox 147

- 9.1. Relació del carril bici.
- 9.2. Distribució dels aparcaments Bicibox per districtes i barris.
- 9.3. Localització dels aparcaments Bicibox.

Notes aclaridores

Aquest capítol presenta les dades que fan referència al transport urbà subterrani i de superfície, inclosos Ferrocarrils i Trambaix.

No s'inclouen altres línies que malgrat tinguin alguna parada a la ciutat, tenen un recorregut més llarg per fora del municipi donada la impossibilitat de desagregació d'informació només del municipi.

Es continuen les dades estadístiques referides al cens de vehicles.

En aquest apartat s'inclouen les dades que fan referència als accidents de trànsit i es continua la informació sobre els aparcaments.

Línies d'autobusos:

- LH1:** L'Hospitalet (Ronda de la Torrassa-Residència Bellvitge)
- LH2:** L'Hospitalet (Santa Eulàlia-Residència Bellvitge)

- L10:** El Prat (Polígon St. Cosme) L'Hospitalet (Residència Bellvitge)-St. Joan Despí (Polígon de St. Joan Despí)
- L12:** Barcelona (Pl. Reina Maria Cristina)-L'Hospitalet (pl. de la Remonta)
- L14:** Barcelona (Flos i Calcat - Numancia) – L'Hospitalet (Rbla. Marina – Bellvitge)
- L16:** Barcelona (Mineria – Zona Franca) – L'Hospitalet (Dr. Solanich i Riera – Creu Roja, metro Pubilla Casas)
- CV:** Cavalls de potència
- AMB:** Àrea Metropolitana de Barcelona

8. Aparcamientos subterráneos

- 8.1. Distribución de los aparcamientos por distritos.
- 8.2. Distribución de las plazas de rotación horaria.

9. Carril bici y aparcamientos de bicicletas Bicibox

- 9.1. Relación del carril bici.
- 9.2. Distribución de los aparcamientos Bicibox por distritos y barrios.
- 9.3. Localización de los aparcamientos Bicibox.

Notas aclaratorias

Este capítulo presenta los datos que hacen referencia al transporte urbano subterráneo y de superficie incluidos Ferrocarriles y Trambaix.

No se incluyen otras líneas a pesar de que tengan alguna parada en la ciudad puesto que el recorrido es más largo por fuera del municipio y no es posible la desagregación por paradas dentro del mismo.

Continúan los datos estadísticos referidos al censo de vehículos.

En este apartado se incluyen los datos que hacen referencia a los accidentes de tráfico y se continua la información sobre los aparcamientos.

Líneas de autobuses:

- LH1:** L'Hospitalet (Ronda de la Torrassa-Residència Bellvitge)
- LH2:** L'Hospitalet (Santa Eulalia-Residencia Bellvitge)

- L10:** El Prat (polígono S. Cosme) L'Hospitalet (Residencia Bellvitge)-St. Joan Despí (Polígono St. Joan Despí)
- L12:** Barcelona (Pl. Reina Maria Cristina)-L'Hospitalet (Pl. de la Remonta)
- L14:** Barcelona (Flos y Calcat – Numancia)-L'Hospitalet (Rbla. Marina – Bellvitge)
- L16:** Barcelona (Mineria – Zona Franca) – L'Hospitalet (Dr. Solanich i Riera – Cruz Roja, metro Pubilla Casas)
- CV:** Caballos de potencia
- AMB:** Área Metropolitana de Barcelona

TRANSPORT I CIRCULACIÓ*Transporte y circulación***1. AUTOBUSOS***Autobuses***1.1. Evolució del nombre de viatgers per línies***Evolución del número de viajeros por líneas*

Mes	LH1	LH2	L10	L12	L14	L16	Total
2003	573.844	763.022	1.705.974	1.765.513	712.283	360.057	5.880.693
2004	633.083	782.380	1.812.967	2.042.372	1.143.355	630.793	7.044.950
2005	706.268	847.039	1.798.790	2.223.056	1.319.437	660.214	7.554.804
2006	819.993	925.604	1.817.701	2.381.217	1.483.918	665.287	8.093.720
2007	863.589	940.239	1.710.489	2.607.886	1.714.091	749.487	8.585.781
2008	807.469	919.094	1.669.334	2.775.091	1.883.960	852.964	8.907.912
2009	801.716	950.070	1.471.556	2.685.007	1.847.671	835.773	8.591.793
2010	853.849	987.538	1.465.689	2.716.635	1.939.077	866.676	8.829.464
2011	883.010	1.016.568	1.501.930	3.129.167	2.185.980	879.886	9.596.541
2012	880.086	1.000.543	1.486.267	3.110.780	2.260.438	853.215	9.591.329
2013	918.204	1.030.309	1.536.705	3.279.487	2.319.274	867.817	9.951.796

1.2. Nombre de viatgers mensuals per línies. (Dades any 2012)*Número de viajeros mensuales por líneas. (Datos año 2012)*

2012	LH1	LH2	L10	L12	L14	L16	Total
Gener	75.418	83.926	126.583	284.547	194.297	72.340	837.111
Febrer	74.265	82.641	125.310	276.882	199.256	68.103	826.457
Març	79.687	90.057	134.298	280.560	211.854	74.458	870.914
Abril	69.106	77.187	112.887	235.259	177.052	66.092	737.583
Maig	81.211	93.465	136.808	276.630	214.656	77.044	879.814
Juny	82.462	93.519	132.453	274.591	204.504	78.114	865.643
Juliol	74.938	86.524	123.637	262.552	182.503	77.712	807.866
Agost	45.076	52.583	81.307	157.847	103.107	50.864	490.784
Setembre	67.528	76.129	116.266	229.542	167.455	64.254	721.174
Octubre	84.728	97.886	144.947	298.792	225.975	80.070	932.398
Novembre	75.804	88.335	132.990	278.486	205.216	72.962	853.793
Desembre	69.863	78.291	118.781	255.092	174.563	71.202	767.792
Total	880.086	1.000.543	1.486.267	3.110.780	2.260.438	853.215	9.591.329

1.3. Quilòmetres recorreguts per mesos i línies. (Dades any 2012)*Kilómetros recorridos por meses y líneas. (Datos año 2012)*

2012 / Mes	LH1	LH2	L10	L12	L14	L16	Total
Gener	34.715	37.254	66.012	42.398	44.870	17.767	243.016
Febrer	33.345	36.109	63.441	42.031	44.663	17.322	236.912
Març	34.204	37.010	65.558	43.327	45.612	17.697	243.407
Abril	32.593	35.036	62.416	39.550	41.038	16.719	227.353
Maig	34.772	37.228	65.948	42.748	44.790	17.737	243.223
Juny	33.858	36.527	64.904	42.872	45.107	17.475	240.742
Juliol	35.140	37.640	67.120	44.134	46.636	18.071	248.740
Agost	21.419	22.670	50.465	25.099	24.589	12.471	156.711
Setembre	32.596	34.810	62.727	37.967	39.757	16.448	224.304
Octubre	36.932	39.622	67.907	44.088	46.600	18.063	253.211
Novembre	35.753	38.546	65.513	42.366	44.660	17.386	244.223
Desembre	34.672	37.077	63.485	37.733	39.582	16.670	229.218
Total	399.998	429.528	765.495	484.312	507.905	203.824	2.791.062

Font: Elaboració a partir de les dades facilitades pels Serveis Rosanbus, S.L. Entitat del Transport. AMB

Fuente: Elaboración a partir de los datos facilitados por los Servicios Rosanbus, S.L. Entidad del Transporte. AMB

2. METRO*Metro***2.1. Passatge total***Total pasajeros*

Línia 1		Línia 5	
Hospital de Bellvitge	1.525.843	Can Boixeres	972.952
Bellvitge	1.979.317	Can Vidalet	2.599.874
Av. Carrilet	3.036.572	Pubilla Casas	4.225.706
Rbla. Just Oliveras	1.680.070	Collblanc	5.073.188
Can Serra	1.399.584	Total Línia 5	12.871.720
la Florida	1.859.465	Total	32.191.787
la Torrassa	2.951.510		
Sta. Eulàlia	4.887.706		
Total Línia 1	19.320.067		

2.2. Passatge total per mesos*Total pasajeros por meses*

Mes	Línia 1	Línia 5	Total
Gener	1.683.397	1.093.217	2.776.614
Febrer	1.577.433	1.028.027	2.605.460
Març	1.652.326	1.095.095	2.747.421
Abril	1.712.334	1.125.800	2.838.134
Maig	1.739.968	1.155.208	2.895.176
Juny	1.603.932	1.078.203	2.682.135
Juliol	1.588.991	1.077.378	2.666.369
Agost	1.152.125	914.418	2.066.543
Setembre	1.517.152	1.000.752	2.517.904
Octubre	1.778.669	1.166.393	2.945.062
Novembre	1.678.518	1.080.833	2.759.351
Desembre	1.635.222	1.056.396	2.691.618
Total	19.320.067	12.871.720	32.191.787

2.3. Evolució del passatge*Evolución del número de pasajeros*

Any	Línia 1	Línia 5	Total
2008	22.895.722	13.734.414	36.630.136
2009	22.176.505	11.282.557	33.459.062
2010	21.572.291	13.124.428	34.696.719
2011	21.448.049	13.409.687	34.857.736
2012	19.939.580	12.880.698	32.820.278
2013	19.320.067	12.871.720	32.191.787

Font: Elaboració a partir de les dades facilitades per TMB (Transports Metropolitans de Barcelona)

Fuente: Elaboración a partir de los datos facilitados por TMB (Transportes Metropolitanos de Barcelona)

3. TRAMBAIX*Tranvía***3.1. Nombre de viatgers***Número de viajeros*

	2011	2012	2013
Can Rigal	1.108.296	1.114.057	1.127.797
Total línia	16.142.463	16.799.612	16.061.000

Font: Elaboració a partir de les dades facilitades per Trambaix

Fuente: Elaboración a partir de los datos facilitados por Trambaix

4. FERROCARRILS*Ferrocarriles***4.1. Ferrocarrils de la Generalitat de Catalunya***Ferrocarriles de la Generalitat de Cataluña***4.1.1. Viatges amb origen a les estacions del terme municipal de L'Hospitalet. Evolució***Viajes con origen en las estaciones del término municipal de L'Hospitalet. Evolución*

Estacions	Ildefons Cerdà	L'Hospitalet	el Gornal	Sant Josep	Europa/Fira	Total
2006	1.571.251	1.911.745	727.975	711.128	-	4.922.099
2007	1.280.870	2.558.014	522.093	577.308	450076	5.388.361
2008	1.177.602	2.538.219	557.958	620.680	871379	5.765.838
2009	1.334.503	2.160.474	649.379	768.962	940.831	5.854.149
2010	1.361.595	2.151.454	679.741	829.670	1.095.562	6.118.022
2011	1.369.400	2.185.193	937.851	863.558	1.250.934	6.606.936
2012	1.277.617	2.063.610	736.303	855.132	1.186.897	6.119.559
2013	1.179.958	1.994.266	703.264	806.064	1.302.713	5.986.265

4.1.2. Viatges amb origen a les estacions del terme municipal de L'Hospitalet per mesos*Viajes con origen en las estaciones del término municipal de L'Hospitalet por meses*

Mes	Ildefons Cerdà	L'Hospitalet	el Gornal	S. Josep	Europa/Fira	Total
Gener	110.861	180.426	62.283	73.753	94.952	522.275
Febrer	98.188	164.499	58.226	67.725	171.851	560.489
Març	100.139	168.478	60.411	69.068	91.006	489.102
Abril	103.190	175.327	63.440	72.720	101.395	516.072
Maig	102.058	174.947	64.413	73.364	103.857	518.639
Juny	94.671	162.607	60.753	66.236	102.662	486.929
Juliol	105.064	165.469	60.897	67.391	92.712	491.533
Agost	68.790	116.789	40.118	44.220	70.099	340.016
Setembre	87.825	154.238	53.241	60.929	153.158	509.391
Octubre	105.134	185.421	64.667	73.455	117.995	546.672
Novembre	99.462	174.850	58.646	68.878	109.739	511.575
Desembre	104.576	171.215	56.169	68.325	93.287	493.572
Total	1.179.958	1.994.266	703.264	806.064	1.302.713	5.986.265

Font: Elaboració a partir de les dades subministrades directament per FGC (Ferrocarrils de la Generalitat de Catalunya)

Fuente: Elaboración a partir de los datos suministrados directamente por FGC (Ferrocarriles de la Generalidad de Cataluña)

4.2. Renfe*Renfe***4.2.1. Evolució del moviment de viatgers a les estacions de L'Hospitalet. Mitjanes diàries***Evolución del movimiento de viajeros en las estaciones de L'Hospitalet. Medias diarias*

	2007	2008	2009	2010	2011	2012	2013
L'Hospitalet	17.922	16.547	17.981	16.078	13.507	14.440	no disponible
Bellvitge	5.064	-	5.840	6.288	4.996	5.439	no disponible

Font: Elaboració a partir de les dades subministrades directament per RENFE

Fuente: Elaboración a partir de los datos suministrados directamente por RENFE

5. CENS DE VEHICLES

Censo de vehículos

5.1. Evolució del parc de vehicles

Evolución del parque de vehículos

	Turismes	Autobusos	Camions	Tractors	Remolcs	Motos	Ciclomotors	Total
2001	81.940	177	10.187	673	864	17.242		111.083
2002	81.534	186	10.065	759	930	18.212		111.686
2003	80.163	222	9.882	808	958	18.303		110.336
2004	79.091	209	10.018	912	1.040	18.308		109.578
2005	79.179	212	10.212	1.007	1.026	19.447		111.083
2006	79.470	191	10.603	1.117	1.088	21.172		113.641
2007	79.240	216	10.957	1.188	1.139	22.516		115.256
2008	78.570	240	10.954	1.221	1.102	23.334		115.421
2009	76.500	246	10.644	1.216	1.105	23.244		112.955
2010	75.582	281	10.506	1.277	1.150	23.162		111.958
2011	73.900	314	10.171	1.189	1.129	15.232	8.121	110.056
2012	72.175	384	9.827	1.099	1.100	15.127	7.495	107.207
2013	70.174	304	9.515	1.152	1.198	15.453	6.948	104.744

Nota: A partir de l'any 2011 els ciclomotors es presenten per separat de les motos

Nota: A partir del año 2011 los ciclomotores se presentan separados de las motos

5.1.1. Comparació del parc de vehicles

Comparación del parque de vehículos

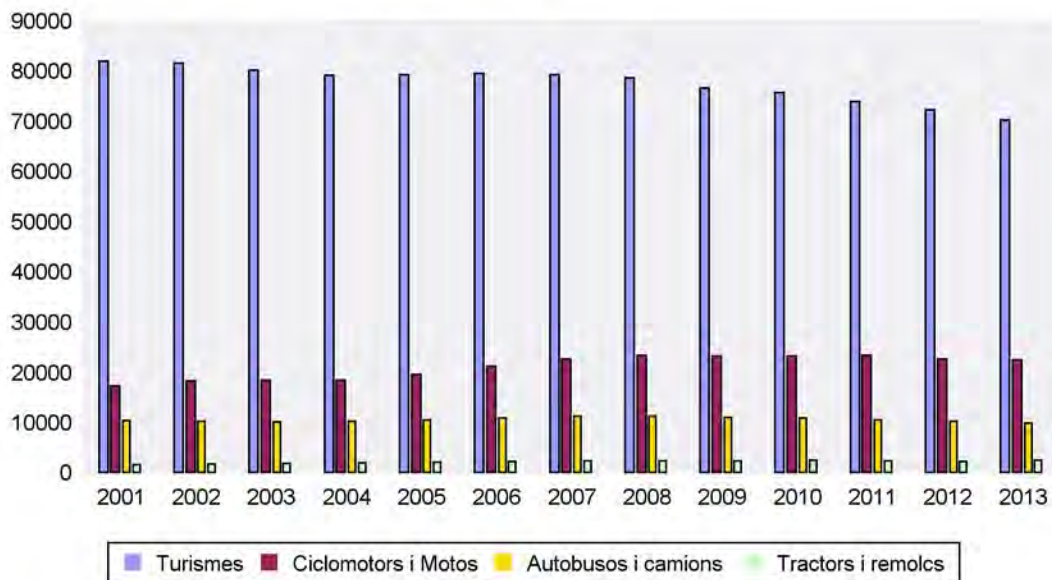

Font: Elaboració a partir de les dades del Cens de vehicles. Administració tributària. Ajuntament de L'Hospitalet

Fuente: Elaboración a partir de los datos del Censo de vehículos. Administración tributaria. Ayuntamiento de L'Hospitalet

5.2. Turismes segons potència

Turismos según potencia

2013	<8CV	8-11,9 CV	12-15,9 CV	16-19,9 CV	20 CV i +	Total
Centre	123	3.823	4.028	291	84	8.349
Sanfeliu	21	955	1.007	59	7	2.049
Sant Josep	69	2.777	2.973	161	29	6.009
la Torrassa	55	2.138	2.025	117	26	4.361
Collblanc	54	2.239	2.124	123	32	4.572
Santa Eulàlia	163	5.588	6.030	360	74	12.215
la Florida	41	2.501	2.860	165	27	5.594
les Planes	31	1.391	1.678	80	14	3.194
Can Serra	22	1.397	1.638	84	14	3.155
Pubilla Cases	43	2.617	2.726	145	15	5.546
el Gornal	33	1.068	1.160	84	26	2.371
Bellvitge	60	3.873	4.387	175	48	8.543
No consta	83	1.781	2.094	175	83	4.216
Total	798	32.148	34.730	2.019	479	70.174

5.3. Evolució del parc de turismes segons potència

Evolución del parque de turismos según potencia

	<8CV	8-11,9 CV	12-15,9 CV	16-19,9 CV	20 CV i +	Total
2009	702	33.786	39.204	2.283	525	76.500
2010	731	33.505	38.584	2.254	508	75.582
2011	734	33.108	37.353	2.203	502	73.900
2012	725	32.772	36.069	2.107	502	72.175
2013	798	32.148	34.730	2.019	479	70.174

5.4. Altres vehicles

Otros vehículos

2013	Ciclomotors i Motos	Autob. i camions	Tractors i remolcs	Turismes	Total
Centre	2.601	1.417	235	8.349	12.602
Sanfeliu	508	257	36	2.049	2.850
Sant Josep	1.867	574	119	6.009	8.569
la Torrassa	1.808	536	71	4.361	6.776
Collblanc	1.795	554	78	4.572	6.999
Santa Eulàlia	4.301	1.694	313	12.215	18.523
la Florida	1.597	658	72	5.594	7.921
les Planes	835	405	40	3.194	4.474
Can Serra	700	294	56	3.155	4.205
Pubilla Cases	1.551	622	88	5.546	7.807
el Gornal	983	1.066	847	2.371	5.267
Bellvitge	1.528	775	179	8.543	11.025
No consta	2.327	967	216	4.216	7.726
Total	22.401	9.819	2.350	70.174	104.744

Font: Elaboració a partir de les dades del Cens de vehicles. Administració tributària. Ajuntament de L'Hospitalet
 Fuente: Elaboración a partir de los datos del Censo de vehículos. Administración tributaria. Ayuntamiento de L'Hospitalet

5.5. Motocicletes segons potència*Motocicletas según potencia*

2013	<50 cc	50-125 cc	>125-250 cc	>250-500 cc	>500-1000 cc	>1000 cc	Total
Centre	614	955	414	191	384	43	2.601
Sanfeliu	150	191	59	33	66	9	508
Sant Josep	545	738	215	104	240	25	1.867
la Torrassa	671	641	196	100	175	25	1.808
Collblanc	598	678	191	100	199	29	1.795
Santa Eulàlia	1.102	1.831	496	258	537	77	4.301
la Florida	612	593	128	63	176	25	1.597
les Planes	335	307	61	43	80	9	835
Can Serra	219	257	81	49	89	5	700
Pubilla Cases	600	545	164	70	154	18	1.551
el Gornal	382	387	81	32	84	17	983
Bellvitge	475	561	149	86	221	36	1.528
No consta	776	796	305	124	291	35	2.327
Total	7.079	8.480	2.540	1.253	2.696	353	22.401

5.6. Autobusos segons nombre de places*Autobuses según número de plazas*

2013	<21 pl.	21-50 pl.	>50 pl.	Total
Centre	3	4	3	10
la Torrassa	0	0	2	2
Collblanc	0	0	1	1
Santa Eulàlia	17	138	5	160
la Florida	3	2	2	7
les Planes	38	2	3	43
Can Serra	1	0	0	1
Pubilla Cases	0	0	1	1
el Gornal	5	6	58	69
Bellvitge	0	0	3	3
No consta	0	2	5	7
Total	67	154	83	304

Font: Elaboració a partir de les dades del Cens de vehicles. Administració tributària. Ajuntament de L'Hospitalet

Fuente: Elaboración a partir de los datos del Censo de vehículos. Administración tributaria. Ayuntamiento de L'Hospitalet

5.7. Camions segons capacitat*Camiones según capacidad*

2013	<1000 Kg	1000-2999 Kg	>2000-9999 Kg	>9999 Kg	Total
Centre	956	365	61	25	1.407
Sanfeliu	177	55	24	1	257
Sant Josep	435	117	17	5	574
la Torrassa	403	121	10	0	534
Collblanc	399	139	14	1	553
Santa Eulàlia	1.131	308	58	37	1.534
la Florida	449	177	24	1	651
les Planes	263	84	11	4	362
Can Serra	221	61	11	0	293
Pubilla Cases	458	146	14	3	621
el Gornal	511	237	175	74	997
Bellvitge	586	151	32	3	772
No consta	640	200	87	33	960
Total	6.629	2.161	538	187	9.515

5.8. Remolcs segons capacitat*Remolques según capacidad*

2013	Fins 750 Kg	>750 <1000 Kg	1000-2999 Kg	>2999 Kg	Total
Centre	74	1	8	16	99
Sanfeliu	21	0	0	3	24
Sant Josep	54	1	2	16	73
la Torrassa	39	0	2	8	49
Collblanc	36	3	1	9	49
Santa Eulàlia	118	0	7	46	171
la Florida	34	0	2	7	43
les Planes	20	1	0	4	25
Can Serra	21	1	0	12	34
Pubilla Cases	28	0	3	13	44
el Gornal	15	4	2	360	381
Bellvitge	59	1	2	42	104
No consta	63	1	15	23	102
Total	582	13	44	559	1.198

5.9. Tractors segons potència*Tractores según potencia*

2013	<16 CV	16-25CV	>25 CV	Total
Centre	108	16	12	136
Sanfeliu	6	1	5	12
Sant Josep	27	4	15	46
la Torrassa	14	1	7	22
Collblanc	23	0	6	29
Santa Eulàlia	68	10	64	142
la Florida	19	1	9	29
les Planes	10	3	2	15
Can Serra	14	0	8	22
Pubilla Cases	21	3	20	44
el Gornal	204	56	206	466
Bellvitge	32	2	41	75
No consta	85	13	16	114
Total	631	110	411	1.152

Font: Elaboració a partir de les dades del Cens de vehicles. Administració tributària. Ajuntament de L'Hospitalet

Fuente: Elaboración a partir de los datos del Censo de vehículos. Administración tributaria. Ayuntamiento de L'Hospitalet

6. ACCIDENTS DE TRÀNSIT

Accidentes de tráfico

6.1. Accidents de trànsit. Evolució

Accidentes de tráfico. Evolución

Any	Núm. Accidents
2010	1.689
2011	1.439
2012	1.537
2013	1.454

6.2. Accidents per tipologia

Accidentes según tipología

	2010	2011	2012	2013
Col·lisions	1.215	998	1052	1008
Accidents sense col·lisió	20	15	14	28
Atropellaments	148	126	156	137
Accident individual	306	300	315	281
Total	1.689	1.439	1.537	1.454

6.3. Nombre i grau de les víctimes

Número y grado de las víctimas

Grau de les víctimes	2010	2011	2012	2013
lleus	489	361	428	597
greus	35	30	29	53
*morts	5	3	1	3
Reservats	154	183	127	0
Total afectats	529	577	585	653

* Es tracta de les morts produïdes en tot el terme municipal, és a dir, en vies urbanas i interurbanas.

Se trata de las muertes producidas en todo el término municipal, es decir, en vías urbanas e interurbanas.

Font: Elaboració a partir de les dades facilitades per la Guàrdia Urbana

Fuente: Elaboración a partir de los datos facilitados por la Guardia Urbana

7. SERVEIS DE MOBILITAT

Servicios de movilidad

7.1. Servei de transport adaptat per a persones amb barem de mobilitat reduïda severa (PMRS)

Servicio de transporte adaptado para personas con baremo de movilidad reducida severa

Servei de transport col·lectiu fix a centres de L'H				Servei de transport individual			
Microbús	2011	2012	2013	Taxi	2011	2012	2013
Usuaris	52	52	46	Taxi (nombre viatges)			
Hores de servei	7.250	7.154	7.098	Esporàdics	8.885	10.939	11.836
Microbusos	5	5	5	Fixos	4.586	4.467	4.753
Centres	5	5	5	Total	13.471	15.406	16.589
	Nombre de targetes d'aparcament atorgades				227	264	254
	Reserves d'aparcament per a persones discapacitades				260	310	320

Font: Elaboració a partir de les dades facilitades pel Servei de Mobilitat i Via Pública. Ajuntament de L'Hospitalet

Fuente: Elaboración a partir de los datos facilitados por el Servicio de Movilidad y Vía Pública. Ayuntamiento de L'Hospitalet

8. APARCAMENTS SUBTERRANIS*Aparcamientos subterráneos***8.1. Distribució dels aparcaments per districtes***Distribución de los aparcamientos por distritos*

Districte	Barri	Emplaçament	Nre. places	Tipus de places	Dipòsit mpal.	Gestió a càrrec de:
I	Centre	Pl. Ajuntament	332	rotació	133	CINTRA
	Sant Josep	Parc de la Serp	557	abonats i altres		L'H
	Centre	Poliesportiu Centre (C/ Escorxador, 11)	108	rotació		LA FARGA
II	Centre	La Farga	1.140	rotació i abonats		HOSP. CENTER S.L
	Collblanc	Pl. Guernica	594	sidents i abonats		L'H
		Pl. Collblanc / c. Progrés / Pl. Mercat	233	mixte		L'H
		C. Farnés / Ptge. Amat	224	residents		L'H
		Parc de la Marquesa	264	sidents i abonats		L'H
III	La Torrassa	Rda. Torrassa / Rafael de Campalans	297	sidents i abonats		L'H
	La Torrassa	Vidrieres Llobregat	248	mixte		L'H
	Sta. Eulàlia	Gral. Prim / Pl. Camilo Jose Cela	261	sidents i abonats		L'H
IV	La Florida	Francesc Macià	223	rotació 110		REGESA
		Primavera 1	-	-		CINTRA
		Primavera 2	267	residents		CINTRA
	Les Planes	Primavera 3 Montcunill	250	residents		CINTRA
		Av. Catalunya / c. Granada	556	sidents i abonats		L'H
V	Les Planes	Torrent Gornal	350	residents		L'H
		Av. Catalunya	281	sidents i abonats		L'H
		Av. Masnou, Plaça Eivissa i Pedraforç	240	mixte		COMAPA
	Pubilla Cases	Av. Severo Ochoa	376	residents		L'H
		Av. Severo Ochoa 2	260	residents		CINTRA
VI	Can Serra	Av. Can Serra / Pl. de la Carpa	324	residents		L'H
		Av. Can Serra (ampliació)	398	sidents i abonats		L'H
		Can Closet	371	residents		CINTRA
	Can Serra	Av. Electricitat, Molino i Isabel Isa Catc	224	Mixte		COMAPA
	Bellvitge	C. Ermita	253	residents		L'H
	C. Portugal	270	residents		L'H	
	Av. Amèrica	401	residents		L'H	
	Rbla. Marina	251	sidents i abonats		L'H	
Total places			9.553			

8.2. Distribució de les places de rotació horària.*Distribución de las plazas de rotación horaria.***Zona Blava / Zona Azul**

Barri		2007	2008	2009**	2010	2011***	2012	2013
Centre	Places	207	200	111	163	160	167	160
	Ocupació	55,32%	55,17%	68,54%	54,10%	51,74%	46,13%	44,36%
Collblanc	Places	93	70	78	117	108	104	107
	Ocupació	59,85%	57,44%	65,55%	55,23%	58,28%	53,72%	51,91%
La Torrassa	Places	61	66	53	64	59	55	57
	Ocupació	63,57%	59,91%	60,66%	56,68%	56,44%	50,24%	44,72%
La Florida	Places	261	271	263	250	235	235	236
	Ocupació	42,53%	41,56%	37,46%	36,68%	38,94%	36,80%	32,07%
Granvia	Places					84	83	83
	Ocupació					0,1775	20,54%	19,75%

* Mitjana anual de places

**Mitjana anual de places per efecte de les obres FEIL

*** Ampliació Gran Via Sud i Can Serra

Horari considerat a efectes estadístics: de dilluns a dissabte de 9:00 a 14:00 i de 16:a 20:00 h. (9 hores)

Zona Verda / Zona Verde

	Gran Via		Can Serra		Total	
	Places	Ocupació	Places	Ocupació	Places	Ocupació
2012	467	59,53%	131	39,44%	598	52,24%
2013	467	59,25%	131	31,95%	598	45,60%

Font: Elaboració a partir de les dades facilitades per La Farga Gestió d'Equipaments Municipals SA

Fuente: Elaboración a partir de los datos facilitados por La Farga Gestió d'Equipaments Municipals SA

9. CARRIL BICI I APARCAMENTS DE BICICLETES BICIBOX

Carril bici y aparcamientos de bicicletas Bicibox

9.1. Relació del carril bici

Relación del carril bici

Carrers	Calçada	Vorera	Total m. lineals
Av. Gran Via	-	2.782	2.782
Rbla. Marina	646	936	1.582
Rbla. Just Oliveras	350	95	445
Josep Tarradellas	-	40	40
Crtra. Esplugues	75	190	265
C/ Av. M. Deu Bellvitge	-	590	590
Av. Masnou	-	550	550
C/ Amadeu Torner	-	255	255
C/ Albert Bastardes	-	100	100
C/ Solanich	-	375	375
Narcís Monturiol- C. Mig	-	300	300
Amadeu Torner	370	-	370
Av. Vilanova+Enllaç Granvia	970	-	200
Parc de Can Cluset	500	-	500
C. de la Residencia	190	-	190
Camí d'accés al Riu	-	-	800
Parc de Can Boixeres	-	-	380
Total	3.101	6.213	9.724

9.2. Distribució dels aparcaments Bicibox per districtes i barris

Distribución de los aparcamientos Bicibox por distritos y barrios

Aparcaments			Aparcaments		
Dis I	Places		Dis III	Places	
Centre	3	42	S. Eulàlia	4	42
Sanfeliu	1	14	Dis V	2	28
Sant Josep	2	28	P. Cases	2	28
Dis II	2	28	Dis VI	5	70
Collblanc	1	14	Bellvitge	4	56
La Torrassa	1	14	Gornal	1	14
			Total	19	252
			Total usuaris	179	

9.3. Localització dels aparcaments Bicibox

Localización de los aparcamientos Bicibox

Districte	Barri	Carrer
Dis I	Centre	Av. del Carrilet, 314/Rambla de la Marina
		Av. Josep Tarradellas, front 193/Rbla. Just Oliveras
		C. Riera de l'Escorxador, 15
Dis II	Sanfeliu	C. Estronci, 42 interior
	Sant Josep	Av. del Carrilet/c. Mestre Candi
Dis III	Collblanc	C. Rosalia de Castro, 39/ av Josep Tarradellas i Joan
	La Torrassa	Trav. de Collblanc, 22
Dis V	S. Eulàlia	Av. del Torrent Gornal, 9/c. Montseny
		Av. de la Granvia, 18/c. Alhambra
		C. Jacint Verdaguer, 17
Dis VI	Bellvitge	Av. de la Granvia/c. Amadeu Torner
		Av. del Carrilet, 29/c. Aprestadora
Dis VI	Gornal	Av. Manuel Azaña, 23
		c. Dr. Solanich Riera, 52/Pl. Mare de Déu del Pilar
Dis VI	Bellvitge	Av. Amèrica, 131
		Av. Mare de Déu de Bellvitge, 7
		Hospital de Bellvitge
Dis VI	Gornal	Rambla de la Marina, 211
		Av. de Carmen Amaya, 39-43

Font: Elaboració a partir de les dades facilitades pel Servei de Mobilitat i Via Pública

Fuente: Elaboración a partir de los datos facilitados por el Servicio de Movilidad y Vía Pública

PROTECCIÓ I SEGURETAT CIUTADANA**PÀG.****PROTECCIÓN Y SEGURIDAD CIUDADANA****1. Emergències i seguretat civil****149**

- 1.1. Actuacions del Parc de Bombers de L'Hospitalet.
- 1.2. Tipus d'actuacions del Parc de Bombers de L'Hospitalet.

2. Guàrdia Urbana**150**

- 2.1. Serveis de la Guàrdia Urbana per grans temes.
 - 2.1.1. Intervencions per motius de circulació.
 - 2.1.2. Intervencions per motius d'assistència al ciutadà.
 - 2.1.3. Intervencions per motius de seguretat ciutadana.
 - 2.1.4. Intervencions per motius de civisme i qualitat de vida.

151**152****Notes aclaridores**

En aquest capítol es poden trobar les darreres dades sobre el Parc de Bombers i la Guàrdia Urbana.

L'any 2013 s'ha efectuat una revisió de l'agrupació d'intervencions de Guàrdia Urbana que ha alterat, en algun cas, les xifres d'anys anteriors

1. Emergencias i seguridad civil

- 1.1. Actuaciones del Parque de Bomberos de L'Hospitalet.
- 1.2. Tipos de actuaciones del Parque de Bomberos de L'Hospitalet.

2. Guardia Urbana

- 2.1. Servicios de la Guardia Urbana por grandes temas.
 - 2.1.1. Intervenciones por motivos de circulación.
 - 2.1.2. Intervenciones por motivos de asistencia al ciudadano.
 - 2.1.3. Intervenciones por motivos de seguridad ciudadana.
 - 2.1.4. Intervenciones por motivos de civismo y calidad de vida.

Notas aclaratorias

En este capítulo se pueden encontrar los últimos datos referentes al Parque de Bomberos y la Guardia Urbana.

En el año 2013 se ha efectuado una revisión de la agrupación de intervenciones de la Guardia Urbana que ha alterado, en algunas ocasiones, las cifras de años anteriores.

PROTECCIÓ I SEGURETAT CIUTADANA*Protección y seguridad ciudadana***1. EMERGÈNCIES I SEGURETAT CIVIL***Emergencias y Seguridad Civil***1.1. Actuacions del Parc de Bombers de L'Hospitalet***Actuaciones del Parque de Bomberos de L'Hospitalet*

Mes	Actuacions				
	2009	2010	2011	2012	2013
Gener	451	189	242	252	208
Febrer	246	165	184	224	210
Març	289	205	249	223	296
Abril	257	154	246	238	218
Maig	306	223	255	208	252
Juny	366	224	306	351	286
Juliol	368	225	326	276	321
Agost	315	196	274	250	224
Setembre	311	157	252	230	223
Octubre	271	215	245	233	228
Novembre	269	151	267	218	271
Decembre	296	179	262	225	228
Total	3.745	2.283	3.108	2.928	2.965

1.2. Tipus d'actuacions del Parc de Bombers de L'Hospitalet*Tipos de actuaciones del Parque de Bomberos de L'Hospitalet*

Actuacions	2009	2010	2011	2012	2013
Activitat no urgent	1.276	586	791	715	840
Assistència tècnica	623	412	517	526	525
Dispositiu preventiu	-	11	8	6	6
Fuites perilloses	119	55	111	109	100
Incendi urbà	287	618	691	658	535
Incendi vegetació	78	43	65	92	49
Mobilitat	119	101	174	123	214
Pràctiques	-	19	38	9	9
Salvaments	348	417	747	639	626
Simulacres	46	19	73	64	59
Suport tècnic	-	2	2		2
Total	2.896	2.283	3.217	2.941	2.965

Font: Dades facilitades per la Regió d'Emergències Metropolitana Sud

Fuente: Datos facilitados por la Región de Emergencias Metropolitana Sur

2. GUÀRDIA URBANA*Guardia Urbana***2.1. Serveis de la Guàrdia Urbana per grans temes***Servicios de la Guardia Urbana por grandes temas***2.1.1. Intervencions per motius de circulació***Intervenciones por motivos de circulación*

Circulació	2010	2011	2012	2013
Per vehicles mal estacionats	13.256	14.328	12.916	12.803
Altres incidències en vehicles	1.032	857	863	977
Per accidentalitat	1.677	1.431	1.534	1.445
Per infraccions diverses	789	671	540	598
Per senyalització	511	464	552	529
Per incidents a la via pública	1.175	1.168	1.253	1.202
Per alcoholemia/ estupefaents	472	424	461	367

Principals intervencions 2013

Vehicles mal estacionats	12.803	%	Altres incidències en vehicles	977	%
En zona de càrrega i descàrrega	2.306	18,01	Abandonats	287	29,38
En guals	1.766	13,79	Recuperació vehicles robats	150	15,35
En lloc prohibit	2.530	19,76	Vehicle avariat	127	13,00
En vorera	1.566	12,23	Suposat robatori	66	6,76
Zona reservada discapacitats	656	5,12	Total parcial	630	64,48
Dificultant el trànsit	362	2,83	Resta	347	35,52
En zona reservada	712	5,56			
Bloquejant a un altre vehicle	474	3,70	Per accidentalitat	1.445	%
Bloquejant el trànsit	287	2,24	Col·lisió entre vehic. sense ferits	655	45,33
En pas de vianants	279	2,18	Col·lisió amb ferits	353	24,43
Impedint retirada contenidor	213	1,66	Accident individual	168	11,63
Dificultant el gir	319	2,49	Atropellament veh. Vianant	129	8,93
En plena calçada	442	3,45	Accident individual amb ferits	113	7,82
Vehicles en lloc de contenidor	57	0,45	Total parcial	1.418	98,13
En reserva d'obres	95	0,74	Resta	27	1,87
En illa de vianants	151	1,18			
En parada de Bus	152	1,19	Per infraccions diverses	598	%
En reserva ambulàncies	99	0,77	Manca d'assegurança obligatòria	160	26,76
Dificultant obres	61	0,48	Manca de permís de conduir	103	17,22
Bloquejant accés immoble	35	0,27	Conducció negligent	41	6,86
Dificultant treballs	41	0,32	Conducció temerària	2	0,33
Total parcial	12.603	98,44	Manca de documentació	7	1,17
Resta	200	1,56	Total parcial	313	52,34
			Resta	285	47,66
Per senyalització	529	%	Per incidents en la via pública	1.202	%
Avaria semàfors	336	63,52	Festes / actes públics	485	40,35
Anomalies en senyals de transit	115	21,74	Obres	180	14,98
Trasllat tanques i/o senyals	51	9,64	Taca d'oli o carburant	136	11,31
Total parcial	502	94,90	Altres obstacles a la calçada	166	13,81
Resta	27	5,10	Total parcial	967	80,45
			Resta	235	19,55
Per alcoholemia / estupefaents	367	%			
Control preventiu d'alcoholèmia	304	82,83			
Conduir en estat etílic	49	13,35			
Total parcial	353	96,19			
Resta	14	3,81			

Font: Elaboració a partir de les dades facilitades per la Guàrdia Urbana

Fuente: Elaboración a partir de los datos facilitados por la Guardia Urbana

2.1.2. Intervencions per motius d'assistència al ciutadà*Intervenciones por motivos de asistencia al ciudadano*

Assistència al ciutadà	2010	2011	2012	2013
Per sinistralitat i avaries	1.437	1.538	1.648	1.581
Atenció en domicili	1.711	2.003	1.976	1.955
Atenció en via pública	1.341	1.286	1.172	971
Col·laboració amb altres administr.	624	657	639	528

Principals intervencions 2013

Per sinistralitat i avaries	1.581	%	Atenció en domicili	1.955	%
Fuita d'aigua	323	20,43	Persona malalta	402	20,56
Perill desprendiment elem. Edifici	248	15,69	Manca de recursos	446	22,81
Incendi en edifici/habitatge	163	10,31	Sol.licitud ajuda	399	20,41
Avaria en edifici/instal.Municipal	153	9,68	Obrir habitatge	150	7,67
Avaria o desperfecte de cia. elèctrica	104	6,58	Ascensor aturat amb persones	69	3,53
Escales mecàniques avariades	12	0,76	Total parcial	1.466	74,99
Total parcial	1.003	63,44	Resta	489	25,01
Resta	578	36,56			
Col.laboració amb altres administr.	528	%	Atenció en via pública	971	%
Control de policia	135	25,57	Persona ferida	306	31,51
Requeriment per acompanyament	243	46,02	Persona estesa al terra	160	16,48
Obrir edifici municipal	29	5,49	Persona extraviada al carrer	120	12,36
Total parcial	407	77,08	Total parcial	586	60,35
Resta	121	22,92	Resta	385	39,65

2.1.3. Intervencions per motius de seguretat ciutadana*Intervenciones por motivos de seguridad ciudadana*

Seguretat ciutadana	2010	2011	2012	2013
Per actes contra edif/veh/establiments	4.208	4.107	4.290	4.057
Per actes contra persones	1.037	1.131	1.172	1.150
Per drogues	559	702	483	462

Principals intervencions 2013

Actes contra edificis/ vehi./establ.	4.057	%	Per actes contra persones	1.150	%
Alarma centralita	2.750	67,78	Baralla en via pública	440	38,26
Alarma robatori disparada	213	5,25	Individus sospitosos	269	23,39
Danys contra la propietat privada	145	3,57	Agresió contra ciutadà	74	6,43
Robatori de vehicles	50	1,23	Denuncies a requeriment	30	2,61
Robatori a establiment	62	1,53	Total parcial	813	70,70
Molèsties alarma vivenda/establim.	53	1,31	Resta	337	29,30
Intent de robatori	94	2,32			
Total parcial	3.367	82,99	Per drogues	462	%
Resta	690	17,01	Consum estupefaents en públic	102	22,08
			Possessió d'estupefaents	24	5,19
			Total parcial	126	27,27
			Resta	336	72,73

Font: Elaboració a partir de les dades facilitades per la Guàrdia Urbana

Fuente: Elaboración a partir de los datos facilitados por la Guardia Urbana

2.1.4. Intervencions per motius de civisme i qualitat de vida*Intervenciones por motivos de civismo y calidad de vida*

Civisme i qualitat de vida	2010	2011	2012	2013
Per molèsties a persones	9.894	12.937	16.145	15.394
Per comerç i consum	753	867	954	1015
Danys mobiliari urbà/via pública	1.023	1.161	1.294	1.269
Sanejament i neteja	469	526	623	546
Atenció als menors	96	95	88	74
Tinença d'animals	504	502	558	689
Control de sorolls, fums	27	23	18	17

Principals intervencions 2013

Per molèsties a persones	15.394	%	Per comerç i consum	1.015	%
Molèsties per soroll	5.000	32,48	Anomalies de neteja	276	27,19
Persones molestant	1.628	10,58	Venda ambulants altres prod.	123	12,12
Per sorolls establiments	1.625	10,56	Problemes amb clients	89	8,77
Jocs de pilota	485	3,15	Infraccions en establiments	60	5,91
Molèsties per animals	252	1,64	Inspeccions	348	34,29
Molèsties per obres	168	1,09	Total parcial	896	88,28
Problemes entre veïns	166	1,08	Resta	119	11,72
Local no respecta l'horari tancament	114	0,74	Danys mobiliari urbà/via pública	1.269	%
Molèsties treballs en via pública	21	0,14	Incendi en contenidor	160	12,61
Total parcial	9.459	61,45	Desperfectes al carrer	94	7,41
Resta	5.935	38,55	Mobles abandonats	117	9,22
Per sanejament i neteja	546	%	Obres sense permís	141	11,11
Recollida de treballa	134	24,54	Graffitis	144	11,35
Llençament d'objectes a via pública	83	15,20	Total parcial	656	51,69
Total parcial	217	39,74	Resta	613	48,31
Resta	329	60,26	Per atenció als menors	74	%
Per tinença d'animals	689	%	Absentisme escolar	18	24,32
Abandonaments	274	39,77	Menor no recollit de l'escola	22	29,73
Sense lligar	102	14,80	Total parcial	40	54,05
Total parcial	376	54,57	Resta	34	45,95
Resta	313	45,43	Per control de sorolls/fums	17	%
Per control de sorolls/fums	17	%	Excés de sorolls en vehicle	9	52,94
Excés de sorolls en vehicle	9	52,94	Control soroll a vehicles	8	47,06
Control soroll a vehicles	8	47,06	Total parcial	17	100,00
Total parcial	17	100,00	Resta	0	0,00
Resta	0	0,00			

Font: Elaboració a partir de les dades facilitades per la Guàrdia Urbana

Fuente: Elaboración a partir de los datos facilitados por la Guardia Urbana

ENSENYAMENT	PÀG.	ENSEÑANZA
1. Resum general de l'escolarització	155	1. Resumen general de la escolarización
1.1. Evolució de l'escolarització.		1.1. Evolución de la escolarización.
1.1.1. Evolució del nombre d'alumnes. Gràfic.		1.1.1. Evolución del número de alumnos. Gráfico.
2. Educació infantil i primària.	156	2. Educación infantil i primaria.
2.1. Evolució del nombre de centres i alumnes de les escoles bressol-llars d'infants.		2.1. Evolución del número de centros y alumnos de las guarderías.
2.2. Evolució del nombre de centres, aules i alumnes de 2n cicle infantil i primària.		2.2. Evolución del número de centros, aulas y alumnos de 2º ciclo infantil y primaria.
2.3. Evolució del nombre d'alumnes de 2n cicle infantil per cursos.		2.3. Evolución del número de alumnos de 2º ciclo infantil por cursos.
2.4. Evolució del nombre d'alumnes de primària per cursos.	157	2.4. Evolución del número de alumnos de primaria por cursos.
3. Ensenyament secundari obligatori	157	3. Enseñanza secundaria obligatoria
3.1. Evolució del nombre de centres, aules i alumnes d'ESO.		3.1. Evolución del número de centros, aulas y alumnos de ESO.
3.2. Evolució del nombre d'alumnes d'ESO per cursos.		3.2. Evolución del número de alumnos de ESO por cursos.
4. Ensenyament secundari postobligatori. Batxillerat.	158	4. Enseñanza secundaria postobligatoria. Bachillerato.
4.1. Centres, aules i alumnes de batxillerat.		4.1. Centros, aulas y alumnos de bachillerato.
4.2. Evolució del nombre de centres, aules i alumnes de batxillerat.		4.2. Evolución del número de centros, aulas y alumnos de bachillerato.
4.3. Evolució del nombre d'alumnes dels cursos de batxillerat.		4.3. Evolución del número de alumnos de cursos de bachillerato.
5. Cicles formatius	159	5. Ciclos formativos
5.1. Centres, aules i alumnes de cicles formatius.		5.1. Centros, aulas y alumnos de ciclos formativos.
5.2. Evolució del nombre d'alumnes de cicles formatius.		5.2. Evolución del número de alumnos de ciclos formativos.
5.3. Alumnes de cicles formatius per graus i especialitats.		5.3. Alumnos de ciclos formativos según grados y especialidades.
6. Escoles d'educació especial	160	6. Escuelas de educación especial
6.1. Centres, nombre d'aules i alumnes per edat.		6.1. Centros, número de aulas y alumnos por edad.
7. Escoles d'adults	160	7. Escuelas de adultos
7.1. Escolarització d'adults.		7.1. Escolarización de adultos.
8. Escola oficial d'idiomes	161	8. Escuela oficial de idiomas
8.1. Cursos i nombre d'alumnes.		8.1. Cursos y número de alumnos.
9. Escola d'arts plàstiques i disseny	161	9. Escuela de artes plásticas y diseño
9.1. Cursos, i nombre d'alumnes.		9.1. Cursos, i número de alumnos.
10. Escola de música-Centre de les Arts	162	10. Escuela de música-Centro de las Artes
10.1. Evolució de l'activitat formativa.		10.1. Evolución de la actividad formativa.
10.2. Tipus d'activitats.		10.2. Tipos de actividades.
10.2.1. Teatre.		10.2.1. Teatro.
10.2.2. Arts plàstiques.		10.2.2. Artes plásticas.

10.2.3.	Casal d'estiu a l'entorn del Hip Hop.	163	10.2.3.	<i>Casal de verano del Hip Hop.</i>
10.2.4.	Cursos i activitats de l'Escola Municipal de Música.		10.2.4	<i>Cursos y actividades de la Escuela Municipal de Música.</i>
11.	Ensenyament universitari	164	11.	<i>Enseñanza universitaria</i>
11.1.	Evolució de l'alumnat a les universitats.		11.1.	<i>Evolución del alumnado en las universidades.</i>
11.1.1.	Alumnes matriculats a les universitats.		11.1.1.	<i>Alumnos matriculados en las universidades.</i>
11.1.2.	Nombre d'alumnes per sexe i edat.		11.1.2.	<i>Número de alumnos por sexo y edad.</i>
11.1.3.	Alumnes matriculats a les universitats per àrees de coneixement.	165	11.1.3.	<i>Alumnos matriculados en las universidades por áreas de conocimiento.</i>
11.1.4.	Evolució dels alumnes matriculats a les universitats per les àrees de coneixement més nombroses.		11.1.4.	<i>Evolución de los alumnos matriculados en las universidades por las áreas de conocimiento más numerosas.</i>
11.1.5.	Evolució dels alumnes matriculats a les universitats per àrees de coneixement. Gràfic.	166	11.1.5.	<i>Evolución de los alumnos matriculados en las universidades por áreas de conocimiento. Gráfico.</i>
11.1.6.	Evolució dels estudis amb més alumnes matriculats a les universitats.	167	11.1.6.	<i>Evolución de los estudios con más alumnos matriculados en las universidades.</i>
11.2.	Universitat de Barcelona.	168	11.2.	<i>Universidad de Barcelona.</i>
11.3.	Universitat Autònoma de Barcelona.	170	11.3.	<i>Universidad Autónoma de Barcelona.</i>
11.4.	Universitat Politècnica de Catalunya.	172	11.4.	<i>Universidad Politécnica de Cataluña.</i>
11.5.	Universitat Pompeu Fabra.	174	11.5.	<i>Universidad Pompeu Fabra.</i>
11.6.	Universitat Internacional de Catalunya.	174	11.6.	<i>Universidad Internacional de Cataluña.</i>
11.7.	Universitat de Vic.	175	11.7.	<i>Universidad de Vic.</i>
11.8.	Universitat Ramon Llull.	176	11.8.	<i>Universidad Ramon Llull.</i>
11.9.	Universitat Oberta de Catalunya..	178	11.9.	<i>Universidad Abierta de Cataluña.</i>
11.10.	Universitat Abat Oliba.	179	11.10.	<i>Universidad Abat Oliba.</i>
11.11.	Altres estudis superiors. Esade.		11.11.	<i>Otros estudios superiores. Esade.</i>
11.12.	Altres estudis superiors. Escola Sant Ignasi.		11.11.	<i>Otros estudios superiores. Escuela San Ignacio</i>

Notes aclaridores

Les estadístiques que s'inclouen en aquest capítol fan referència a l'ensenyament reglat de primària i de secundària així com les dades sobre els centres bressol-llars d'infants, cicles formatius, escoles d'educació especial, escoles d'adults, l'escola oficial d'idiomes, l'escola d'art Josep Serra Abella i l'escola de música Centre de les Arts.

S'inclouen les dades dels alumnes residents a L'Hospitalet que estan matriculats a les diferents universitats.

- **ensenyament reglat:** és el procés educatiu estructurat, mitjançant el qual s'obté una titulació oficial.
- **P3, P4, P5:** parvulari 3, 4, 5 anys
- **ESO:** ensenyament secundari obligatori
- **CFGM:** cicle formatiu de grau mitjà
- **CFGS:** cicle formatiu de grau superior
- **FP:** formació professional
- **UAB:** Universitat Autònoma de Bellaterra
- **UB:** Universitat de Barcelona
- **UPC:** Universitat Politècnica de Catalunya
- **EU:** escola universitària

Notas aclaratorias

Las estadísticas que se incluyen en este capítulo hacen referencia a la enseñanza reglada de primaria y de secundaria así como a los datos sobre las guarderías, ciclos formativos, escuelas de educación especial, escuelas de adultos, la escuela oficial de idiomas, la escuela de arte Josep Serra Abella y la escuela de música Centro de las Artes.

Se incluyen los datos de los alumnos residentes en l'Hospitalet que están matriculados en las distintas universidades.

- **enseñanza reglada:** es el proceso educativo estructurado, mediante el cual se obtiene una titulación oficial.
- **P3, P4, P5:** parvulario 3, 4, 5 años
- **ESO:** enseñanza secundaria obligatoria
- **CFGM:** ciclo formativo de grado medio
- **CFGS:** ciclo formativo de grado superior
- **FP:** formación profesional
- **UAB:** Universidad Autónoma de Bellaterra
- **UB:** Universidad de Barcelona
- **UPC:** Universidad Politécnica de Cataluña
- **EU:** escuela universitaria

ENSENYAMENT*Enseñanza***1. RESUM GENERAL DE L'ESCOLARITZACIÓ***Resumen general de la escolarización***1.1. Evolució de l'escolarització***Evolución de la escolarización*

Curs	07-08	08-09	09-10	10-11	11-12	12-13	13-14
2n cicle infantil	6.043	6.357	6.502	6.622	7.054	6.868	6.885
Públic	3.192	3.358	3.521	3.715	4.112	3.992	4.053
Privat-concertat	2.851	2.999	2.981	2.907	2.942	2.876	2.832
Primària	11.773	12.106	12.175	12.174	12.499	12.497	12.675
Públic	6.216	6.411	6.500	6.638	6.861	6.905	7.049
Privat-concertat	5.557	5.695	5.675	5.536	5.638	5.592	5.626
ESO	8.437	8.489	8.520	8.387	8.499	8.548	8.306
Públic	4.496	4.520	4.516	4.461	4.480	4.475	4.259
Privat-concertat	3.941	3.969	4.004	3.926	4.019	4.073	4.047
FP / Cicles Formatius grau Mitjà	1.120	1.185	1.391	1.388	1.495	1.659	1.460
Públic	641	725	879	889	979	1.160	970
Privat-concertat	479	460	512	499	516	499	490
Batxillerat	2.338	2.332	2.394	2.422	2.399	2.305	2.539
Públic	1.126	1.152	1.213	1.295	1.290	1.279	1.415
Privat-concertat	1.212	1.180	1.181	1.127	1.109	1.026	1.124
Cicles Formatius grau Superior	1.515	1.583	1.642	1.800	1.805	1.869	1.861
Públic	1.060	1.068	1.140	1.191	1.178	1.183	1.151
Privat-concertat	455	515	502	609	627	686	710
Total	31.226	32.052	32.624	32.793	33.751	33.746	33.726
Públic	16.731	17.234	17.769	18.189	18.900	18.994	18.897
Privat-concertat	14.495	14.818	14.855	14.604	14.851	14.752	14.829

Font: Elaboració a partir de les dades del Servei d'Educació. Ajuntament de L'Hospitalet

Fuente: Elaboración a partir de los datos del Servicio de Educación. Ayuntamiento de L'Hospitalet

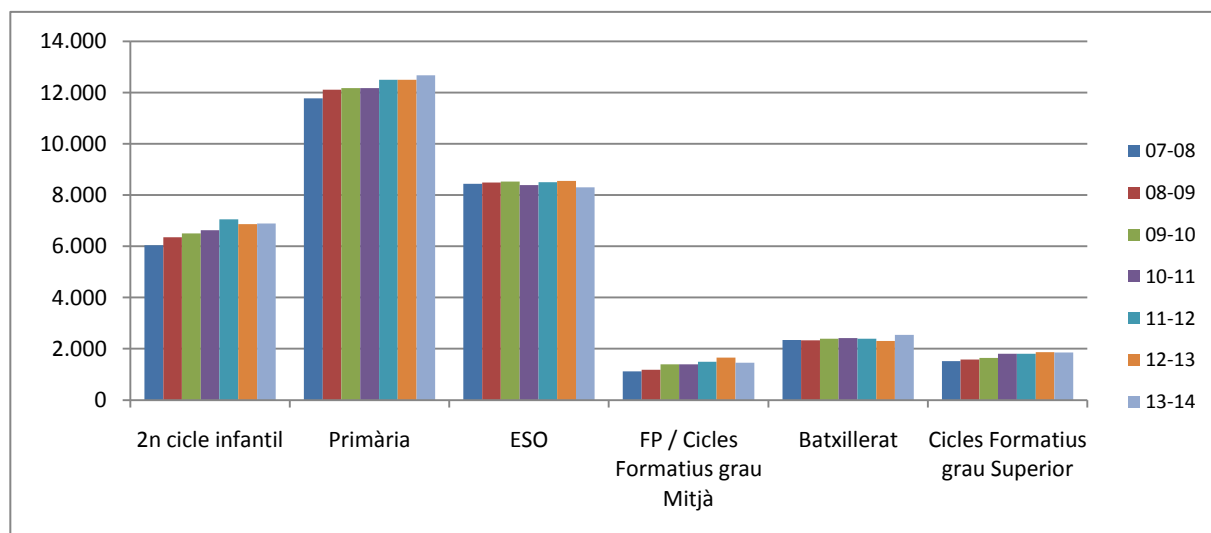
1.1.1. Evolució del nombre d'alumnes*Evolución del número de alumnos*

Font: Elaboració a partir de les dades del Servei d'Educació. Ajuntament de L'Hospitalet

Fuente: Elaboración a partir de los datos del Servicio de Educación. Ayuntamiento de L'Hospitalet

2. EDUCACIÓ INFANTIL I PRIMÀRIA

Educación infantil y primaria

2.1. Evolució del nombre de centres i alumnes de les escoles bressol-llars d'infants

Evolución del número de centros y alumnos de las guarderías

	2007-08	2008-09	2009-10	2010-11	2011-12	2012-13	2013-14
Centres	30	31	35	33	39	39	37
Públic	5	5	5	8	9	9	9
Privat i privat concertat	25	26	30	25	30	30	28
Alumnes	1.777	1.768	2.052	2.091	2.228	2.035	1.982
Públic	481	478	763	864	863	884	840
Privat i privat concertat	1.296	1.290	1.289	1.227	1.365	1.151	1.142

2.2. Evolució del nombre de centres, aules i alumnes de 2n cicle infantil i primària

Evolución del número de centros, aulas y alumnos de 2º ciclo infantil y primaria

Curs	Centres			Aules			Alumnes		
	Públic	Privat-C.	Total	Públic	Privat-C.	Total	Públic	Privat-C.	Total
2007-08	32	25	57	409	338	747	9.408	8.408	17.816
2008-09	32	25	57	425	319	744	9.769	8.694	18.463
2009-10	32	25	57	449	339	788	10.021	8.656	18.677
2010-11	32	25	57	453	342	795	10.353	8.443	18.796
2011-12	34	25	59	473	343	816	10.973	8.580	19.553
2012-13	34	25	59	474	343	817	10.897	8.468	19.365
2013-14	34	25	59	478	343	821	11.102	8.458	19.560

2.3. Evolució del nombre d'alumnes de 2n cicle infantil per cursos

Evolución del número de alumnos de 2º ciclo infantil por cursos

	2007-08	2008-09	2009-10	2010-11	2011-12	2012-13	2013-14
P3	2.032	2.174	2.268	2.232	2.447	2.236	2.200
Públic	1.052	1167	1.276	1.254	1.471	1.304	1.282
Privat-Concertat	980	1007	992	978	976	932	918
P4	2.069	2.097	2.151	2.267	2.278	2.396	2.246
Públic	1.112	1091	1.152	1.302	1.300	1.419	1.316
Privat-Concertat	957	1006	999	965	978	977	930
P5	1.942	2.086	2.083	2.123	2.329	2.236	2.439
Públic	1.028	1100	1.093	1.159	1.341	1.269	1.455
Privat-Concertat	914	986	990	964	988	967	984
Total	6.043	6.357	6.502	6.622	7.054	6.868	6.885
Públic	3.192	3.358	3.521	3.715	4.112	3.992	4.053
Privat-Concertat	2.851	2.999	2.981	2.907	2.942	2.876	2.832

Font: Elaboració a partir de les dades del Servei d'Educació. Ajuntament de L'Hospitalet

Fuente: Elaboración a partir de los datos del Servicio de Educación. Ayuntamiento de L'Hospitalet

2.4. Evolució del nombre d'alumnes de primària per cursos

Evolución del número de alumnos de primaria por cursos

Cursos de Primària	1r.	2n.	3r.	4t.	5è.	6è.	Total
2007-08	1.950	2.018	1.952	1.945	2.005	1.903	11.773
Públic	1.006	1.094	1.030	1.025	1.053	1.008	6.216
Privat-Concertat	944	924	922	920	952	895	5.557
2008-09	2.022	1.975	2.057	1.991	1.996	2.065	12.106
Públic	1079	1019	1116	1060	1048	1089	6.411
Privat-Concertat	943	956	941	931	948	976	5.695
2009-10	2.100	2.026	1.959	2.058	2.007	2.025	12.175
Públic	1145	1067	1019	1115	1082	1072	6.500
Privat-Concertat	955	959	940	943	925	953	5.675
2010-11	2.073	2.110	2.019	1.955	2.028	1.989	12.174
Públic	1128	1148	1105	1053	1108	1096	6.638
Privat-Concertat	945	962	914	902	920	893	5.536
2011-12	2.153	2.083	2.136	2.058	1.963	2.106	12.499
Públic	1179	1133	1180	1135	1064	1170	6.861
Privat-Concertat	974	950	956	923	899	936	5.638
2012-13	2.295	2.113	2.023	2.119	2.011	1.936	12.497
Públic	1321	1167	1095	1184	1104	1034	6.905
Privat-Concertat	974	946	928	935	907	902	5.592
2013-14	2.229	2.270	2.089	2.007	2.075	2.005	12.675
Públic	1271	1314	1150	1072	1149	1093	7.049
Privat-Concertat	958	956	939	935	926	912	5.626

3. ENSENYAMENT SECUNDARI OBLIGATORI

Enseñanza secundaria obligatoria

3.1. Evolució del nombre de centres, aules i alumnes d'ESO

Evolución del número de centros, aulas y alumnos de ESO

Curs	Centres			Aules			Alumnes		
	Públic	Privat-C.	Total	Públic	Privat-C.	Total	Públic	Privat-C.	Total
2007-08	14	20	34	161	145	306	4.496	3.941	8.437
2008-09	14	20	34	161	144	305	4.520	3.969	8.489
2009-10	14	20	34	168	144	312	4.516	4.004	8.520
2010-11	14	20	34	160	146	306	4.461	3.926	8.387
2011-12	14	20	34	161	144	305	4.480	4.019	8.499
2012-13	14	20	34	160	145	305	4.475	4.073	8.548
2013-14	14	20	34	153	144	297	4.259	4.047	8.306

3.2. Evolució del nombre d'alumnes d'ESO per cursos

Evolución del número de alumnos de ESO por cursos

Curs	1r ESO	2n ESO	3r ESO	4t ESO	Total
2007-08	2.111	2.239	2.062	2.025	8.437
Públic	1.111	1.209	1.096	1.080	4.496
Privat-Concertat	1.000	1.030	966	945	3.941
2008-09	2.177	2.246	2.121	1.945	8.489
Públic	1.155	1.220	1.115	1.030	4.520
Privat-Concertat	1.022	1.026	1.006	915	3.969
2009-10	2.224	2.204	2.097	1.995	8.520
Públic	1.168	1.181	1.104	1.063	4.516
Privat-Concertat	1.056	1.023	993	932	4.004
2010-11	2.129	2.280	2.046	1.932	8.387
Públic	1.119	1.230	1.095	1.017	4.461
Privat-Concertat	1.010	1.050	951	915	3.926
2011-12	2.168	2.270	2.122	1.939	8.499
Públic	1.125	1.237	1.098	1.020	4.480
Privat-Concertat	1.043	1.033	1.024	919	4.019
2012-13	2.182	2.169	2.154	2.043	8.548
Públic	1.078	1.144	1.164	1.089	4.475
Privat-Concertat	1.104	1.025	990	954	4.073
2013-14	2.008	2.158	2.140	2.000	8.306
Públic	985	1.081	1.130	1.063	4.259
Privat-Concertat	1.023	1.077	1.010	937	4.047

Font: Elaboració a partir de les dades del Servei d'Educació / Fuente: Elaboración a partir de los datos del Servicio de Educación

4. ENSENYAMENT SECUNDARI POSTOBLIGATORI. BATXILLERAT*Enseñanza secundaria postobligatoria. Bachillerato***4.1. Centres, aules i alumnes de batxillerat.***Centros, aulas y alumnos de bachillerat.*

Curs 2013-2014 Zones Educatives	Centres			Aules			Alumnes		
	Públic	Privat-C.	Total	Públic	Privat-C.	Total	Públic	Privat-C.	Total
Sant Josep/Centre/Sanfeliu	3	1	4	16	4	20	365	138	503
Collblanc/la Torras./la Florida	4	1	5	14	4	18	294	70	364
Santa Eulàlia	3	1	4	14	6	20	391	179	570
Pubilla Cases/Can Serra	2	1	3	8	4	12	173	114	287
Bellvitge i el Gornal	2	5	7	8	25	33	192	623	815
Total	14	9	23	60	43	103	1.415	1.124	2.539

4.2. Evolució del nombre de centres, aules i alumnes de batxillerat*Evolución del número de centros, aulas y alumnos de bachillerato*

Curs	Centres			Aules			Alumnes		
	Públic	Privat-C.	Total	Públic	Privat-C.	Total	Públic	Privat-C.	Total
2007-08	14	9	23	55	51	106	1.126	1.212	2.338
2008-09	14	9	23	48	39	87	1.152	1.180	2.332
2009-10	14	9	23	53	44	97	1.213	1.181	2.394
2010-11	14	9	23	51	47	98	1.295	1.127	2.422
2011-12	14	9	23	48	40	88	1.290	1.109	2.399
2012-13	14	9	23	52	32	84	1.279	1.026	2.305
2013-14	14	9	23	60	43	103	1.415	1.124	2.539

4.3. Evolució del nombre d'alumnes dels cursos de batxillerat*Evolución del número de alumnos de los cursos de bachillerato*

Curs	1r batxillerat		2n batxillerat		Total			Nois	Noies	Total
	Públic	Privat-C.	Públic	Privat-C.	Públic	Privat-C.	Total			
2007-08	601	641	525	571	1.126	1.212	2.338	1.089	1.249	2.338
2008-09	673	612	479	568	1.152	1.180	2.332	1.062	1.270	2.332
2009-10	693	597	520	584	1.213	1.181	2.394	1.079	1.315	2.394
2010-11	720	593	575	534	1.295	1.127	2.422	1.118	1.304	2.422
2011-12	719	555	571	554	1.290	1.109	2.399	1.075	1.324	2.399
2012-13	697	533	582	493	1.279	1.026	2.305	1.109	1.196	2.305
2013-14	749	594	666	530	1.415	1.124	2.539	1.180	1.359	2.539

Font: Elaboració a partir de les dades del Servei d'Educació. Ajuntament de L'Hospitalet

Fuente: Elaboración a partir de los datos del Servicio de Educación. Ayuntamiento de L'Hospitalet

5. CICLES FORMATIUS

Ciclos formativos

5.1. Centres aules i alumnes de cicles formatius.

Centros, aulas y alumnos de ciclos formativos.

Curs 2013-2014	Grau mitjà			Grau superior			Totals		
	Públic	Privat	Total	Públic	Privat	Total	Públic	Privat	Total
Centres	4	6	10	6	4	10	10	10	20
Aules	32	22	54	34	22	56	66	44	110
Alumnes	970	490	1.460	1.151	710	1.861	2.121	1.200	3.321

5.2. Evolució del nombre d'alumnes de cicles formatius.

Evolución del número de alumnos de ciclos formativos.

Curs	Grau mitjà			Grau superior			Totals		
	Públic	Privat	Total	Públic	Privat	Total	Públic	Privat	Total
2007-08	641	512	1.153	1.060	455	1.515	383	254	637
2008-09	725	460	1.185	1.068	515	1.583	195	-70	125
2009-10	879	512	1.391	1.140	502	1.642	2.019	1.014	3.033
2010-11	889	499	1.388	1.191	609	1.800	2.080	1.108	3.188
2011-12	979	516	1.495	1.178	627	1.805	2.157	1.143	3.300
2012-13	1.160	499	1.659	1.183	686	1.869	2.343	1.185	3.528
2013-14	970	490	1.460	1.151	710	1.861	2.121	1.200	3.321

5.3. Alumnes de cicles formatius per graus i especialitats.

Alumnos de ciclos formativos según grados y especialidades.

Especialitats grau mitjà	12-13	13-14	Especialitats grau superior	12-13	13-14
Comerç	41	51	Administració i finances	250	202
Conducció activitats físicoesportives	35	59	Anàlisi i control	—	—
Construcció	0	20	Animació sociocultural i turística	—	31
Cures auxiliars d'infermeria	295	220	Animació d'activitats físiques i esportives	108	126
Electromecànica de vehicles	64	61	Assessoria d'imatge personal i corporativa	48	39
Equips elèctrics de consum	19	—	Automatització i robòtica industrial	34	53
Equips i instal. electrot.	0	—	Automoció	63	61
Estètica personal i decorativa	30	25	Comerç internacional	50	41
Explotació sistemes informàtics	0	—	Desenvolupament aplic. informàtics	—	—
Farmàcia i parafarmàcia	200	194	Desenvolupament aplicacions multiplat.	50	55
Gestió Administrativa	244	221	Desenvolupament aplicacions Web	50	61
I.M.E.M. i conducció de línies	10	—	Des.proj. d'instal. tèrmiques i de fluïds	—	21
Instal. Elèctriques i automàtiques	208	156	Desenvolupament projectes mecànics	—	—
Instal·lacions de producció de calor	40	31	Des.proj.urban. i operacions topogràfiques	6	—
Laboratori	42	27	Des. aplicació projectes construcció	—	—
Manteniment electromecànic	—	39	Dietètica	58	66
Mecanització	50	47	Documentació sanitària	63	62
Obres de la construcció	28	—	Educació infantil	294	281
Perruqueria i cosmètica capil·lar	86	52	Gestió comercial i màrqueting	62	54
Sistemes microinformàtics i xarxes	162	149	Instal·lacions electrotècniques	—	—
Total	1.659	1.460	Integració social	116	114
			Laboratori d'anàlisi i control de qualitat	52	54
			Laboratori de diagnòstic clínic	115	119
			Manteniment d'equips industrials	—	—
			Mant. d'instal. Tèrmiques i de fluïds	39	51
			Mant. i muntatge d'instal. d'edificis i procés	—	—
			Mecatrònica industrial	—	19
			Prevenició de riscos professionals	10	—
			Producció per mecanització	—	—
			Program. prod. en fabricació mecànica	30	29
			Projectes d'obra civil	—	20
			Projectes d'edificació	24	35
			Química ambiental	70	58
			Realització i plans d'obres	25	5
			Sistemes electrotècnics i automatitzats	47	48
			Sistemes regulació i control automàtics	23	—
			Sistemes telecomunicacions informàtics	87	56
			Total	1.869	1.861

Font: Elaboració a partir de les dades del Servei d'Educació / Fuente: Elaboración a partir de los datos del Servicio de Educación

6. ESCOLES D'EDUCACIÓ ESPECIAL*Escuelas de educación especial***6.1. Centres, nombre d'aules i alumnes per edat***Centros, número de aulas y alumnos por edad*

Titularitat i escoles	Públic CEE Estel Can Bori		Privat-Concertat Centre Escorça		
	Alumnes	12-13	13-14	12-13	13-14
Nivell educatiu					
3 a 6 anys		22	18	5	3
7 a 9 anys		18	23	5	4
10 a 12 anys		24	15	6	5
13 a 18 anys		42	52	6	8
Educació especial 19 anys		0	0	1	0
Total discapacitats psíquics		106	108	23	20

7. ESCOLES D'ADULTS*Escuelas de adultos***7.1. Escolarització d'adults***Escolarización de adultos*

Tipus d'ensenyament. Curs 2012-2013	Aules	Homes	Dones	Total
Anglès a nivell funcional	7	77	92	169
Centre suport GES (a distància)	1	68	42	110
Cicle formació instrumental. Primer nivell	3	14	30	44
Cicle formació instrumental. Segon nivell	5	19	88	107
Cicle formació instrumental. Tercer nivell	8	87	124	211
Curs de PPAU + 25 anys (Comuna)	2	30	35	65
Preparació accés a CFGM	6	89	86	175
Preparació accés CFGM (Comuna)	6	76	112	188
Preparació accés CFGS (Específica)	1	5	20	25
Graduat Escolar LOE. Nivell I	7	118	96	214
Graduat Escolar LOE. Nivell II	8	189	105	294
Informàtica inicial. (Competic inicial)	15	87	167	254
Informàtica nivell usuari I. (Competic 1)	14	94	179	273
Informàtica nivell usuari II. (Competic 2)	7	48	93	141
Informàtica nivell usuari III. (Competic 3)	3	27	36	63
Llengua castellana. Curs nivell bàsic	6	67	56	123
Llengua castellana. Curs nivell inicial	6	75	35	110
Llengua catalana. Curs de nivell bàsic	6	46	94	140
Llengua catalana. Curs de nivell inicial	11	147	106	253
Llengua catalana. Curs de nivell llindar	6	52	65	117
Llengua estrangera. Anglès 1	9	85	138	223
Total	137	1.500	1.799	3.299

Tipus d'ensenyament. Curs 2013-2014	Aules	Homes	Dones	Total
Preparació accés CFGM	5	52	68	120
Preparació accés CFGS (Comuna)	5	53	77	130
Preparació accés CFGS (Específica)	3	33	35	68
Informàtica nivell inicial COMPETIC inicial	16	109	180	289
Informàtica nivell usuari I COMPETIC 1	12	88	152	240
Informàtica nivell usuari II COMPETIC 2	8	67	102	169
Informàtica nivell usuari III COMPETIC 3	4	32	57	89
Llengua castellana. 1	6	71	57	128
Llengua castellana. 2	5	49	49	98
Llengua castellana. 3	1	1	10	11
Llengua catalana. 1	9	97	95	192
Llengua catalana. 2	7	51	83	134
Llengua catalana. 3	5	33	82	115
Llengua estrangera. Anglès 1	10	96	184	280
Llengua estrangera. Anglès 2	8	65	136	201
Llengua estrangera. Anglès 3	4	21	66	87
Curs accés CFGM (CAM)	1	11	5	16
Curs PPAU majors 25 anys (Comuna)	2	17	40	57
Cicle formació instrumental. Primer nivell	2	9	20	29
Cicle formació instrumental. Segon nivell	4	23	71	94
Cicle formació instrumental. Tercer nivell	8	56	111	167
Graduat escolar LOE. Nivell I	8	113	103	216
Graduat escolar LOE. Nivell II	8	173	129	302
Centre suport GES	1	63	50	113
Total	142	1.383	1.962	3.345

Font: Elaboració a partir de les dades del Servei d'Educació. Ajuntament de L'Hospitalet

Fuente: Elaboración a partir de los datos del Servicio de Educación. Ayuntamiento de L'Hospitalet

8. ESCOLA OFICIAL D'IDIOMES*Escuela oficial de Idiomas***8.1 Cursos i nombre d'alumnes***Cursos y número de alumnos*

Curs 2012-2013	Homes	Dones	Total
Anglès	475	873	1.348
Francès	176	344	520
Alemanys	131	180	311
Català	0	0	0
Italià	39	138	177
Total	821	1.535	2.356

Curs 2013-2014	Homes	Dones	Total
Anglès	542	886	1.428
Francès	170	342	512
Alemanys	136	182	318
Català	0	0	0
Italià	47	122	169
Total	895	1.532	2.427

9. ESCOLA D'ARTS PLÀSTIQUES I DISSENY*Escuela de artes plásticas y diseño***9.1 Cursos i nombre d'alumnes***Cursos y número de alumnos*

Curs 2012-2013	Homes	Dones	Total
Disseny gràfic	7	13	20
Fotografia	46	156	202
Il·lustració	39	61	100
Gràfica publicitària	76	78	154
Total	168	308	476

Curs 2013-2014	Homes	Dones	Total
Disseny gràfic	2	5	7
Fotografia	52	137	189
Il·lustració	40	75	115
Gràfica publicitària	66	58	124
Total	160	275	435

Font: Elaboració a partir de les dades del Servei d'Educació. Ajuntament de L'Hospitalet

Fuente: Elaboración a partir de los datos del Servicio de Educación. Ayuntamiento de L'Hospitalet

10. ESCOLA DE MÚSICA - CENTRE DE LES ARTS*Escuela de música-Centro de las artes***10.1. Evolució de l'activitat formativa***Evolución de la actividad formativa*

	2011-2012	2012-2013	2013-2014
Teatre	115	136	157
formació	115	128	46
projectes d'art comunitari	-	8	111
Arts Plàstiques	714	571	587
formació	150	178	237
projectes escolars	264	143	350
projectes comunitaris	300	250	-
Música	1.007	1.503	1.251
formació	542	632	652
projectes escolars	315	451	499
projectes d'art comunitari	150	420	100
Dansa	237	198	116
projectes escolars	92	88	91
projectes comunitaris	145	110	25
Audiovisuals	0	0	47
projectes comunitaris	-	-	47
Casals d'estiu	60	45	250
hip hop	60	-	-
Gamelan	-	45	-
Interdisciplinar	-	-	60
Música infants	-	-	150
Música adolescents	-	-	40
Total	2.133	2.453	2.361

10.2. Tipus d'activitats*Tipos de actividades***10.2.1. Teatre***Teatro*

Cursos	2011-2012	2012-2013	2013-2014
Sensibilització teatral per a nens de 4 i 5 anys	30	21	8
Iniciació al teatre per a nens de 6 i 7 anys	15	22	4
Iniciació al teatre per a nens de 8 i 9 anys	20	19	3
Iniciació al teatre per a nens de 10 i 11 anys	16	24	4
Tècniques d'interpretació teatral per a joves 12-16	23	27	6
Taller de teatre per a joves i adults	11	15	8
Projecte d'art comunitari	-	8	111
Total Alumnes	115	136	144

Nota: La duració dels cursos és anual, les sessions son setmanals i la capacitat és de 15 alumnes en cada curs

Nota: La duración de los cursos es anual, las sesiones son semanales y la capacidad es de 15 alumnos en cada curso

10.2.2. Arts Plàstiques*Artes Plásticas*

Cursos	2011-2012	2012-2013	2013-2014
<i>Tepekuchos</i> per a nens i nenes de 6 a 12 anys	30	30	30
Oferta per a joves i adults	120	178	207
Total alumnes fora de l'horari escolar	150	208	237
<i>Tepekas i Kinderekes</i>	264	143	350
Total alumnes dintre de l'horari escolar	264	143	350
Total Alumnes	414	351	587

Font: Elaboració a partir de les dades facilitades per l'Escola de Música i Centre de les Arts.

Fuente: Elaboración a partir de los datos facilitados por la Escuela de Música y Centro de las Artes

10.2.3. Casal d'estiu a l'entorn del Hip Hop*Casal de verano del Hip Hop*

Cursos 2013-2014	2013-2014
Interdisciplinar	60
Música infants	150
Música adolescents	40

10.2.4. Cursos i activitats de l'Escola Municipal de Música*Cursos y actividades de la Escuela Municipal de Música*

Cursos	Escola La Marina		Escola Pau Vila		Total	
	2012-13	2013-14	2012-13	2013-14	2012-13	2013-14
Sensibilització musical	59	54	33	30	92	84
Música i moviment	49	58	52	45	101	103
Iniciació instrum. Big Band	88	93	-	-	88	93
Iniciació instrum de corda	-	-	92	98	92	98
Iniciació guitarra gipsy swing	32	34	-	-	32	34
Conjunt Teen	69	84	-	-	69	84
Big band	13	10	-	-	13	10
Música tradicional	17	17	-	-	17	17
Combo de gipsy swing	25	35	-	-	25	35
Combo ukelele	7	6	-	-	7	6
Cor de Gospel	29	20	-	-	29	20
Percussions del món	-	4	-	-	0	4
Subtotal	388	415	177	173	565	588
	Escola Ramón y Cajal				Total	
	2012-13	2013-14			2012-13	2013-14
Percussió estàndard	-	19			-	19
Iniciació instrum. Quintet de vent	27	43			27	43
Musicoteràpia	-	2			-	2
Subtotal	27	64			27	64
Total Escoles de Música					592	652

Cursos	Ctre. Cultural Snta. Eulàlia		Esc La Marina
	2012-13	2013-14	2013-14
Sensibilització teatral	21	-	8
Iniciació al teatre	65	7	4
Tècniques d'interpretació teatral	27	-	6
Taller de teatre	15	6	15
Total	128	13	33

Activitats 2013-2014	Escola Pau Vila	Escola Ramón y Cajal	Escola Ausiàs March	Escola Charlie Rivel	Escola Lola Anglada
Orquestra a l'escola	94	162	74	83	86
Total activitats	94	162	74	83	86

Font: Elaboració a partir de les dades facilitades per l'Escola de Música i Centre de les Arts.

Fuente: Elaboración a partir de los datos facilitados por la Escuela de Música y Centro de las Artes

11. ENSENYAMENT UNIVERSITARI*Enseñanza universitaria***11.1. Evolució de l'alumnat a les universitats***Evolución del alumnado en las universidades***11.1.1. Alumnes matriculats a les universitats***Alumnos matriculados en las universidades*

	Universitat de Barcelona	Universitat Politècnica de Catalunya	Universitat Autònoma de Barcelona	Universitat Pompeu Fabra	Universitat Ramon Llull	Universitat Internacional de Catalunya	Universitat Oberta de Catalunya	Universitat de Vic	Altres	Total
1998-1999	4.233	1.299	707	424	-	-	279	55	301	7.298
1999-2000	2.806	1.304	664	409	-	22	449	56	313	6.023
2000-2001	3.945	1.225	679	373	250	40	-	63	53	6.628
2001-2002	3.790	1.134	671	360	247	33	712	48	35	7.030
2002-2003	3.459	1.103	644	339	273	52	844	40	68	6.822
2003-2004	3.362	1.098	624	356	238	29	1.145	55	64	6.971
2004-2005	3.191	1.008	633	305	214	37	1.087	71	48	6.594
2005-2006	2.721	1.022	527	-	224	64	754	77	65	5.454
2006-2007	2.735	969	531	305	181	74	804	77	41	5.717
2007-2008	2.552	959	455	226	178	77	808	66	24	5.345
2008-2009	2.505	925	442	233	186	62	888	60	63	5.364
2009-2010	2.627	988	447	161	183	69	873	44	60	5.452
2010-2011	2.634	810	436	252	177	65	953	53	48	5.428
2011-2012	2.177	960	458	224	167	74	1.043	42	45	5.190
2012-2013	2.112	825	457	231	234	63	850	37	47	4.856
2013-2014	2.081	807	460	246	438	59	761	30	71	4.953

11.1.2. Nombre d'alumnes per sexe i edat*Número de alumnos por sexo y edad*

	Homes	Dones	Total		17-24	25-65	No consta edat	Total
1998-1999	3.286	4.012	7.298	1998-1999	5.660	1.359	279	7.298
1999-2000	2.874	3.149	6.023	1999-2000	4.164	1.410	449	6.023
2000-2001	2.940	3.688	6.628	2000-2001	5.033	1.345	250	6.628
2001-2002	3.194	3.836	7.030	2001-2002	4.458	2.325	247	7.030
2002-2003	3.090	3.732	6.822	2002-2003	3.727	2.770	325	6.822
2003-2004	3.222	3.749	6.971	2003-2004	3.778	2.920	273	6.971
2004-2005	2.933	3.661	6.594	2004-2005	3.386	1.878	1.330	6.594
2005-2006	2.397	3.057	5.454	2005-2006	3.005	2.187	262	5.454
2006-2007	2.511	3.206	5.717	2006-2007	3.301	2.384	32	5.717
2007-2008	2.412	2.933	5.345	2007-2008	2.945	2.400	-	5.345
2008-2009	2.397	2.967	5.364	2008-2009	2.840	2.524	-	5.364
2009-2010	2.470	2.982	5.452	2009-2010	2.898	2.555	1	5.454
2010-2011	2.447	2.981	5.428	2010-2011	2.826	2.602	-	5.428
2011-2012	2.432	2.758	5.190	2011-2012	2.658	2.074	458	5.190
2012-2013	2.251	2.605	4.856	2012-2013	3.184	1.672	-	4.856
2013-2014	2.295	2.658	4.953	2013-2014	3.333	1.620	-	4.953

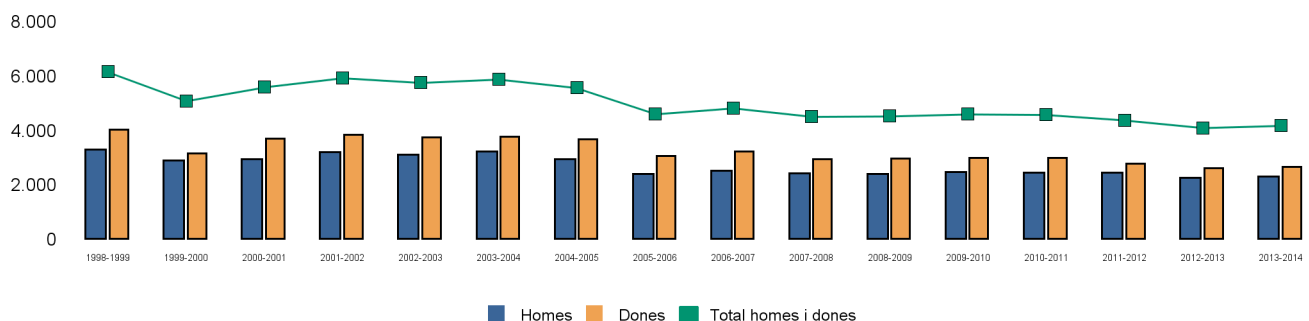

Font:Elaboració a partir de les dades facilitades per les Universitats / Fuente:Elaboración a partir de los datos facilitados por las Universidades

11.1.3. Alumnes matriculats a les universitats per àrees de coneixement

Alumnos matriculados en las universidades por áreas de conocimiento

	Àrea de Ciències	Àrea de Ciències de la Salut	Àrea de Ciències Socials	Àrea de Gestió i Pràctica de l'Esport	Àrea d'Humanitats	Àrea Tècnica	No consta l'estudi	Total
98-99	519	568	3.676		837	1.510	188	7.298
99-00	349	353	2.891		596	1.580	254	6.023
00-01	461	539	3.143		683	1.403	399	6.628
01-02	425	527	3.446		672	1.579	381	7.030
02-03	385	502	3.405	10	604	1.616	300	6.822
03-04	366	483	3.411	5	640	1.700	366	6.971
04-05	331	488	3.226	8	604	1.504	433	6.594
05-06	313	461	2.645	10	466	1.369	190	5.454
06-07	308	459	2.780	24	490	1.308	348	5.717
07-08	286	411	2.608	24	454	1.280	282	5.345
08-09	281	382	2.592	25	432	1.201	451	5.364
09-10	265	415	2.439	26	430	1.216	661	5.452
10-11	287	401	2.516	20	459	1.023	722	5.428
11-12	280	384	2.533	22	497	1.213	261	5.190
12-13	274	412	2.423	21	479	1.119	128	4.856
13-14	267	466	2.456	52	471	1.101	140	4.953

11.1.4. Evolució dels alumnes matriculats a les universitats per les àrees de coneixement més nombroses

Evolución de los alumnos matriculados en las universidades por las áreas de conocimiento más numerosas

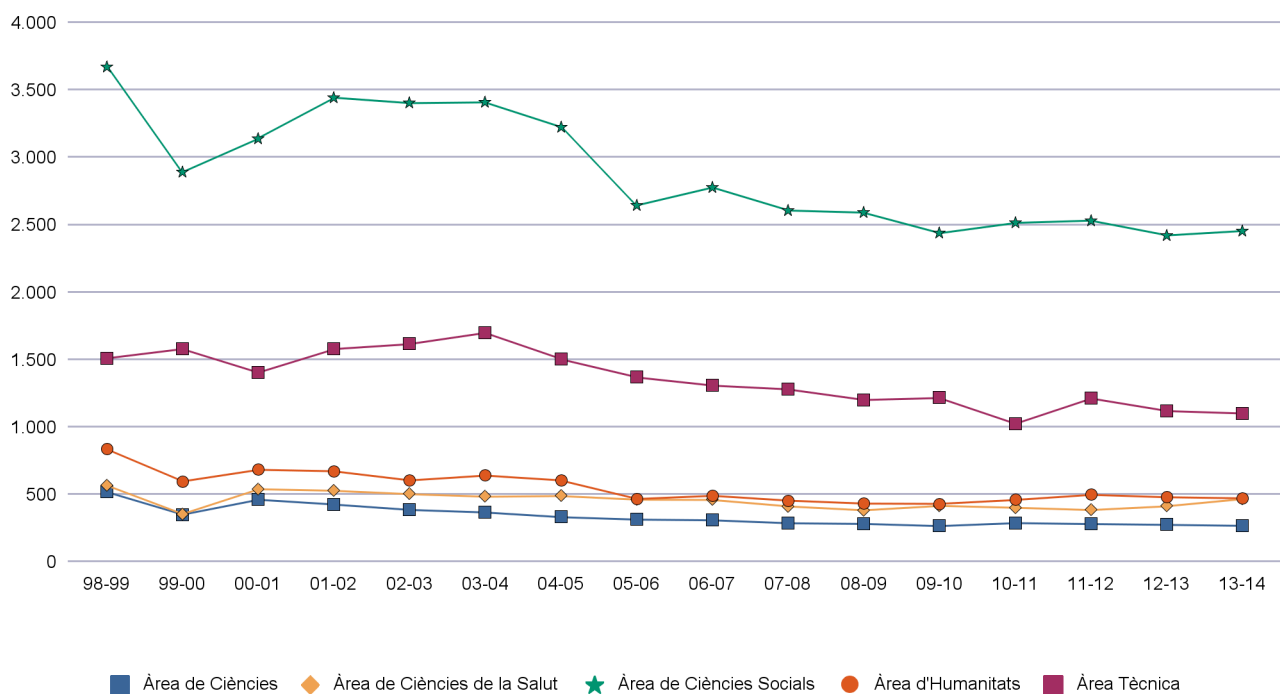

Font: Elaboració a partir de les dades facilitades per les universitats

Fuente: Elaboración a partir de los datos facilitados por las universidades

11.1.5. Evolució dels alumnes matriculats a les universitats per àrees de coneixement. Gràfics.
Evolución de los alumnos matriculados en las universidades por áreas de conocimiento. Gráficos.

Àrea de Ciències Socials

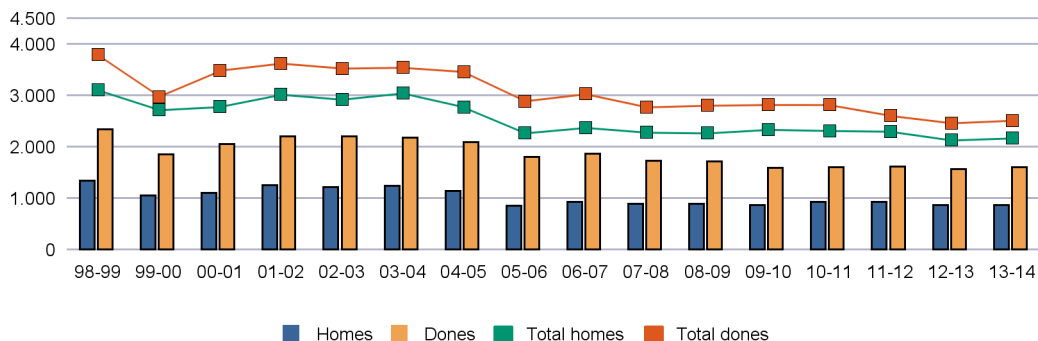

Àrea Tècnica

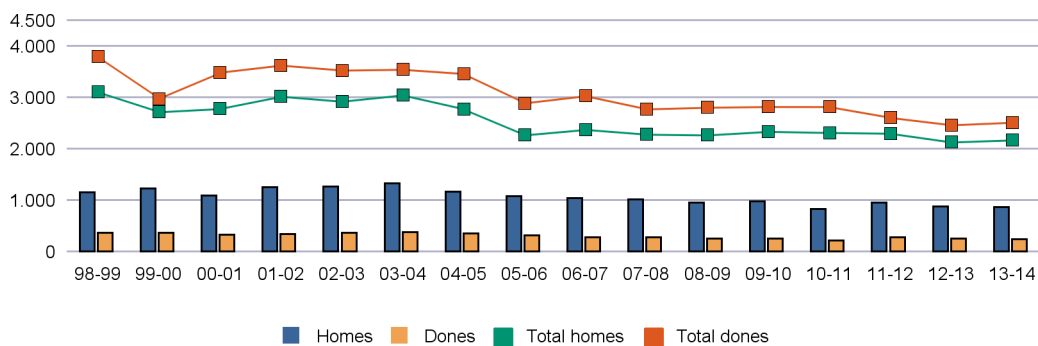

Àrea Humanitats

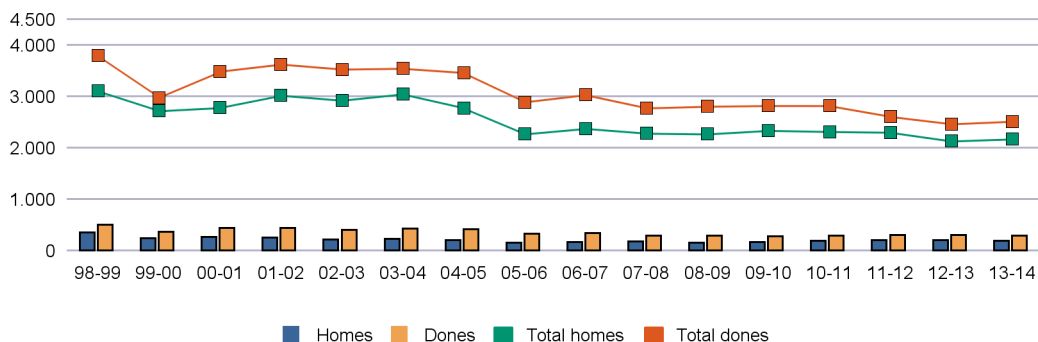

Àrea de Ciències i Àrea de Ciències de la Salut

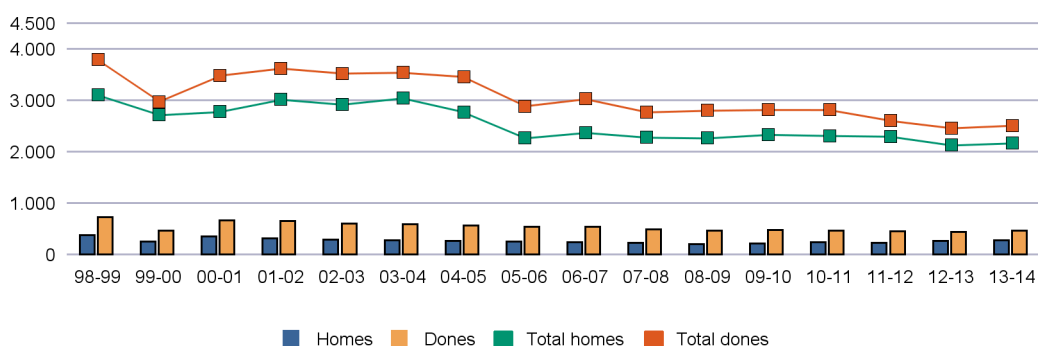

Font: Elaboració a partir de les dades facilitades per les universitats
 Fuente: Elaboración a partir de los datos facilitados por las universidades

11.1.6. Evolució dels estudis amb més alumnes matriculats a les universitats.*Evolución de los estudios con más alumnos matriculados en las universidades.*

	13-14	12-13	11-12	10-11	09-10	08-09	07-08	06-07	05-06	04-05	03-04	02-03	01-02	00-01	99-00	98-99
Administració i Direcció d'Empreses	447	468	488	371	282	281	269	278	273	284	363	352	388	383	344	446
Dret	270	282	300	295	280	276	274	275	239	333	350	351	384	424	382	546
Psicologia	236	224	259	241	241	263	249	256	242	279	269	268	261	257	173	239
Enginyeria Informàtica	219	243	300	263	351	386	419	501	513	643	780	668	627	338	552	467
Educació Primària	208	163	139	109	78	50	42	41	41	39	37	38	51	50	37	48
Relacions Laborals	158	139	140	156	136	159	145	171	152	198	234	247	273	283	174	277
Infermeria	153	129	110	117	129	131	153	166	156	161	156	145	162	161	76	136
Educació Infantil	138	113	94	91	89	86	86	86	77	77	92	85	77	80	57	75
Enginyeria de Telecomunicacions	108	106	114	90	85	92	103	130	166	170	196	233	226	267	237	233
Educació social	100	85	72	73	51	45	49	48	55	51	56	71	67	59	41	45
Enginyeria Industrial	95	108	113	104	128	117	114	115	120	103	101	99	99	115	134	136
Economia	89	111	110	106	110	118	121	125	114	165	178	188	185	163	143	212
Enginyeria d'Edificació i Construcció	80	86	117	97	109		8	6	4	2	1					
Criminologia	79	82	86	71	59	23	67	63	26	6	32	36	49	38	31	44
Medicina	79	83	78	84	93	74	75	84	91	97	103	108	122	119	103	174
Arquitectura	73	68	57	64	83	164	173	202	189	192	228	217	216	230	243	215
Història	70	68	77	71	73	74	75	78	86	107	114	109	130	152	120	183
Química	69	62	57	65	61	68	78	82	81	73	91	96	127	130	92	137
Treball social	69	65	50	58	49	50	52	46	62	63	63	50	37	19		
Enginyeria Mecànica	66	56	47	52	68	68	77	25	21	23	19	23	30	36	31	35
Comunicació	65	59	63	54	48	46	58	60	53	62	48	47	41	46	28	27
Pedagogia	64	64	65	52	46	49	49	64	66	87	90	81	105	115	72	104
Periodisme	63	54	58	55	52	57	54	69	56	63	61	63	56	67	63	59
Fisioteràpia	62	31	24	33	32	30	29	30	32	27	9	27	16	16	5	2
Enginyeria Química	57	58	63	53	62	71	67	53	56	73	79	90	86	102	75	88
Ciències Polítiques i de l'Administració	55	50	45	45	41	34	42	45	38	60	67	57	69	59	51	68
Ciències de l'Activitat Física i l'Esport	52	21	22	20	26	25	24	24	10	8	5	10				
Ciències Empresarials	52	110	221	344	464	565	590	645	557	782	804	788	754	544	539	650

Font: Elaboració a partir de les dades facilitades per les universitats

Fuente: Elaboración a partir de los datos facilitados por las universidades

11.2. Universitat de Barcelona. Curs 2013-2014. 1/2*Universidad de Barcelona. Curso 2013-2014.*

		Homes	Dones	Total
Escola del Professorat	Educació social	4	36	40
	Total Escola del Professorat	4	36	40
Escola universitària d'estudis empresarials	Ciències Empresarials	10	10	20
	Total Escola universitària d'estudis empresarials	10	10	20
E. U. d' Infermeria	Infermeria	23	80	103
	Podologia	9	20	29
	Total E. U. d' Infermeria	32	100	132
Facultat de belles arts	Belles Arts	8	19	27
	Conservació-Restauració de béns culturals	1	3	4
	Disseny	2	3	5
	Total Facultat de belles arts	11	25	36
Facultat de biblioteconomia i documentació	Biblioteconomia i documentació	5	8	13
	Total Facultat de biblioteconomia i documentació	5	8	13
Facultat de biologia	Biologia	12	20	32
	Bioquímica	6	5	11
	Biotecnologia	2	4	6
	Ciències ambientals	8	8	16
	Total Facultat de biologia	28	37	65
Facultat de dret	Ciències Polítiques i de l'Administració	10	16	26
	Criminologia	11	28	39
	Dret	59	89	148
	Gestió i Administració Pública	14	20	34
	Investigació privada	12	7	19
	Relacions Laborals	29	61	90
	Total Facultat de dret	135	221	356
Facultat de farmàcia	Ciència i tecnologia dels aliments	6	3	9
	Farmàcia	9	38	47
	Total Facultat de farmàcia	15	41	56
Facultat de filologia	Comunicació	1	6	7
	Estudis Àrabs i Hebreus	-	1	1
	Estudis literaris	3	11	14
	Filologia anglesa	8	19	27
	Filologia catalana	2	6	8
	Filologia clàssica	1	2	3
	Filologia hispànica	8	23	31
	Filologia romànica	1	-	1
	Lingüística Aplicada	1	6	7
	Llengües i Literatures Modernes	1	12	13
Total Facultat de filologia	26	86	112	
Facultat de filosofia	Filosofia	20	9	29
	Total Facultat de filosofia	20	9	29
Facultat de física	Enginyeria de Telecomunicacions	14	1	15
	Enginyeria Electrònica	-	1	1
	Física	28	5	33
	Total Facultat de física	42	7	49

Font: Elaboració a partir de les dades de la Universitat de Barcelona

Fuente: Elaboración a partir de los datos de la Universidad de Barcelona

11.2. Universitat de Barcelona. Curs 2013-2014. 2/2*Universidad de Barcelona. Curso 2013-2014.*

		Homes	Dones	Total
Facultat de formació del professorat	Comunicació	3	2	5
	Educació Infantil	3	64	67
	Educació Primària	32	92	124
	Total Facultat de formació del professorat	38	158	196
Facultat de geografia i història	Antropologia Social i Cultural	8	7	15
	Geografia	11	5	16
	Història	48	20	68
	Història de l'art	6	28	34
	Total Facultat de geografia i història	73	60	133
Facultat de geologia	Arqueologia	7	4	11
	Geologia	4	2	6
	Total Facultat de geologia	11	6	17
Facultat de matemàtiques	Enginyeria Informàtica	22	2	24
	Matemàtiques	10	3	13
	Total Facultat de matemàtiques	32	5	37
Facultat de Medicina	Biomèdica	5	15	20
	Ciències Mèdiques Bàsiques	1	4	5
	Medicina	18	33	51
	Nutrició Humana i Dietètica	2	3	5
	Total Facultat de Medicina	26	55	81
Facultat de pedagogia	Pedagogia	4	55	59
	Total Facultat de pedagogia	4	55	59
Facultat de psicologia	Psicologia	19	63	82
	Total Facultat de psicologia	19	63	82
Facultat de química	Enginyeria Biomèdica	1	2	3
	Enginyeria de Materials	4	-	4
	Enginyeria Química	21	8	29
	Química	21	39	60
	Total Facultat de química	47	49	96
Facultat d'odontologia	Odontologia	6	12	18
	Total Facultat d'odontologia	6	12	18
F. de ciències econòmiques i empresarials	Administració i Direcció d'Empreses	147	152	299
	Ciències Actuarials i Financeres	3	1	4
	Economia	41	30	71
	Estadística	2	5	7
	Investigació i tècniques de mercat	1	1	2
	Sociologia	11	9	20
	Treball social	5	46	51
	Total F. de ciències econòmiques i empresarials	210	244	454
Total Universitat de Barcelona		794	1.287	2.081

Font: Elaboració a partir de les dades de la Universitat de Barcelona

Fuente: Elaboración a partir de los datos de la Universidad de Barcelona

11.3. Universitat Autònoma de Barcelona. Curs 2013-2014.1/2*Universidad Autónoma de Barcelona. Curso 2013-2014.*

		Homes	Dones	Total
Escola de Postgrau	Doctorats	13	21	34
	Total Escola de Postgrau	13	21	34
Escola Tècnica Superior d'Enginyeria	Enginyeria de Telecomunicacions	5	-	5
	Enginyeria Informàtica	24	2	26
	Enginyeria Química	3	2	5
	Gestió Aeronàutica	0	1	1
	Total Escola Tècnica Superior d'Enginyeria	32	5	37
Facultat C. Econòmiques i Empresarials	ADE i Dret	-	2	2
	Administració i Direcció d'Empreses	-	2	2
	Comptabilitat i Finances	5	7	12
	Economia	1	3	4
	Empresa i Tecnologia	5	6	11
	Total Facultat C. Econòmiques i Empresarials	11	20	31
Facultat de Biociències	Biologia	4	5	9
	Bioquímica	1	-	1
	Biotecnologia	2	-	2
	Genètica	3	4	7
	Microbiologia	2	3	5
	Total Facultat de Biociències	12	12	24
Facultat de Ciències	Ciències ambientals	2	2	4
	Estadística	3	-	3
	Física	4	-	4
	Física i Química	3	-	3
	Geologia	1	1	2
	Matemàtiques	0	2	2
	Nanociència i Nanotecnologia	2	2	4
	Química	3	2	5
	Total Facultat de Ciències	18	9	27
Facultat de Ciències de la Comunicació	Comunicació	2	4	6
	Periodisme	10	28	38
	Publicitat i Relacions públiques	1	7	8
	Total Facultat de Ciències de la Comunicació	13	39	52
Facultat de Ciències de l'Educació	Educació Infantil	1	13	14
	Educació Primària	3	7	10
	Educació social	-	1	1
	Pedagogia	0	5	5
	Total Facultat de Ciències de l'Educació	4	26	30

Font: Elaboració a partir de les dades de la Universitat Autònoma de Barcelona

Fuente: Elaboración a partir de los datos de la Universidad Autónoma de Barcelona

11.3. Universitat Autònoma de Barcelona. Curs 2013-2014.2/2*Universidad Autónoma de Barcelona. Curso 2013-2014.*

		Homes	Dones	Total	
Facultat de Ciències Polítiques i Sociologia	Ciències Polítiques i de l'Administració	7	1	8	
	Sociologia	3	4	7	
	Total Facultat de Ciències Polítiques i Sociologia	10	5	15	
Facultat de Dret	Criminologia	3	2	5	
	Dret	10	9	19	
	Relacions Laborals	3	-	3	
	Total Facultat de Dret	16	11	27	
Facultat de Filosofia i Lletres	Antropologia Social i Cultural	-	2	2	
	Arqueologia	1	2	3	
	Filologia anglesa	0	3	3	
	Filologia anglesa i clàssica	-	2	2	
	Filologia anglesa i espanyola	-	1	1	
	Filologia anglesa i francesa	1	2	3	
	Filologia catalana i anglesa	-	2	2	
	Filologia catalana i espanyola	1	-	1	
	Filologia clàssica	1	-	1	
	Filologia francesa i espanyola	0	1	1	
	Filosofia	2	-	2	
	Història	1	1	2	
	Història de l'art	-	4	4	
	Humanitats	0	7	7	
	Llengua i Literatura Espanyola	2	-	2	
	Musicologia	1	5	6	
	Total Facultat de Filosofia i Lletres	10	32	42	
	Facultat de medicina	Fisioteràpia	1	4	5
		Infermeria	1	1	2
Medicina		7	17	24	
Total Facultat de medicina		9	22	31	
Facultat de Psicologia	Logopèdia	1	10	11	
	Psicologia	5	20	25	
	Total Facultat de Psicologia	6	30	36	
Facultat de Traducció i d'Interpretació	Estudis d'Àsia Oriental	4	8	12	
	Traducció i interpretació	5	16	21	
	Total Facultat de Traducció i d'Interpretació	9	24	33	
Facultat de Veterinària	Ciència i tecnologia dels aliments	2	1	3	
	Veterinària	3	12	15	
	Total Facultat de Veterinària	5	13	18	
Masters	Masters	8	15	23	
	Total Masters	8	15	23	
Total Universitat Autònoma de Barcelona		176	284	460	

Font: Elaboració a partir de les dades de la Universitat Autònoma de Barcelona

Fuente: Elaboración a partir de los datos de la Universidad Autónoma de Barcelona

11.4. Universitat Politècnica de Catalunya. Curs 2013-2014. 1/2*Universidad Politécnica de Cataluña. Curso 2013-2014.*

		Homes	Dones	Total
Facultat de nàutica de Barcelona	Enginyeria en Tecnologia Naval	6	1	7
	Enginyeria Marina	5	1	6
	Nàutica i transport marítim	5	1	6
	Total Facultat de nàutica de Barcelona	16	3	19
Facultat de matemàtiques i estadística	Matemàtiques	6	3	9
	Total Facultat de matemàtiques i estadística	6	3	9
E.U. d'Òptica de Terrassa	Optica i Optometria	1	12	13
	Total E.U. d'Òptica de Terrassa	1	12	13
E.U. d'Enginyeria Tècnica Industrial de Terrassa	Enginyeria Tèxtil	0	1	1
	Total E.U. d'Enginyeria Tècnica Industrial de Terrassa	0	1	1
E.U. d'Enginyeria Tècnica Industrial de Barcelona	Enginyeria de la Energia	8	4	12
	Enginyeria Biomèdica	3	3	6
	Total E.U. d'Enginyeria Tècnica Industrial de Barcelona	11	7	18
E.T. superior d'enginyers industrials de Terrassa	Enginyeria Aeronàutica	15	2	17
	Enginyeria en Tecnologies Aeroespacials	8	3	11
	Total E.T. superior d'enginyers industrials de Terrassa	23	5	28
E.T. superior d'enginyeria industrial de Barcelona	Enginyeria Industrial	82	11	93
	Enginyeria de Materials	2	1	3
	Total E.T. superior d'enginyeria industrial de Barcelona	84	12	96
E.T.S. d'enginyeria de telecomunicació de Barcelona	Enginyeria de Telecomunicacions	46	11	57
	Enginyeria Telemàtica	17	0	17
	Enginyeria de Sistemes Audiovisuals	3	2	5
	Enginyeria Física	2	1	3
	Total E.T.S. d'enginyeria de telecomunicació de Barcelona	68	14	82
E.T.S. d'eng. de camins, canals i ports de Barcelona	Enginyeria d'Edificació i Construcció	53	25	78
	Enginyeria Civil	6	4	10
	Enginyeria de Camins, Canals i Ports	3	3	6
	Enginyeria Geològica	1	3	4
	Enginyeria Tecn. d'Obres Públiques	1	0	1
	Total E.T.S. d'eng. de camins, canals i ports de Barcelona	64	35	99
E.T.S. d'Arquitectura del Vallès	Arquitectura	37	22	59
	Total E.T.S. d'Arquitectura del Vallès	37	22	59

Font: Elaboració a partir de les dades de la Universitat Politècnica de Catalunya

Fuente: Elaboración a partir de los datos de la Universidad Politécnica de Cataluña

11.4. Universitat Politècnica de Catalunya. Curs 2013-2014. 2/2*Universidad Politécnica de Cataluña. Curso 2013-2014.*

		Homes	Dones	Total
Escola Universitària Politècnica de Mataró	Fase Comú	30	1	31
	Mitjans Audiovisuals	4	13	17
	Total Escola Universitària Politècnica de Mataró	34	14	48
Escola Superior d'Agricultura de Barcelona	Enginyeria de Sistemes Biològics	3	3	6
	Enginyeria Alimentària	2	3	5
	Enginyeria Tècnica Agrícola	4	1	5
	Enginyeria Agroambiental i del Paisatge	3	1	4
	Total Escola Superior d'Agricultura de Barcelona	12	8	20
Escola Politècnica Superior d'Edificació de Barcelona	Enginyeria en Topografia	1	2	3
	Total Escola Politècnica Superior d'Edificació de Barcelona	1	2	3
Escola Politècnica Superior de Castelledefels	Enginyeria d'Aeroports	3	2	5
	Total Escola Politècnica Superior de Castelledefels	3	2	5
E.Politècnica Superior d'Enginyeria de Vilanova i la Geltrú	Enginyeria Informàtica	64	7	71
	Enginyeria Mecànica	60	6	66
	Enginyeria Elèctrica	32	3	35
	Enginyeria de Disseny Industrial i Desenvolupament del Producte	13	7	20
	Enginyeria Electrònica	12	4	16
	Total E.Politècnica Superior d'Enginyeria de Vilanova	181	27	208
E.Politècnica Superior d'Enginyeria de Manresa	Enginyeria en Automàtica i Electrònica Industrial	24	4	28
	Enginyeria Química	13	10	23
	Enginyeria de Recursos Minerals	1	1	2
	Total E.Politècnica Superior d'Enginyeria de Manresa	38	15	53
Centre Universitari EAE	Administració i Direcció d'Empreses	7	2	9
	Total Centre Universitari EAE	7	2	9
Centre de la Imatge i Tecnologia Multimèdia	Multimèdia	2	2	4
	Total Centre de la Imatge i Tecnologia Multimèdia	2	2	4
	Masters	23	10	33
	Total	23	10	33
	Total Universitat Politècnica de Catalunya	611	196	807

Font: Elaboració a partir de les dades de la Universitat Politècnica de Catalunya

Fuente: Elaboración a partir de los datos de la Universidad Politécnica de Cataluña

11.5. Universitat Pompeu Fabra. Curs 2013-2014.*Universidad Pompeu Fabra. Curso 2013-2014.*

		Homes	Dones	Total
Universitat Pompeu Fabra	ADE i Dret	2	3	5
	Administració i Direcció d'Empreses	1	12	13
	Biologia	3	2	5
	Ciències Empresarials	2	10	12
	Ciències Polítiques i de l'Administració	11	7	18
	Comunicació	3	3	6
	Criminologia	3	3	6
	Dret	12	12	24
	Economia	11	3	14
	Empresa i Economia Internacional	-	4	4
	Enginyeria de Sistemes Audiovisuais	5	0	5
	Enginyeria Informàtica	13	2	15
	Enginyeria Telemàtica	9	1	10
	Humanitats	4	13	17
	Lingüística Aplicada	1	4	5
	Masters	2	12	14
	Medicina	1	1	2
	Periodisme	2	1	3
	Publicitat i Relacions públiques	1	5	6
	Relacions Laborals	15	25	40
	Traducció i interpretació	7	15	22
	Total Universitat Pompeu Fabra		108	138

Font: Elaboració a partir de les dades de la Universitat Pompeu Fabra

*Fuente: Elaboración a partir de los datos de la Universidad Pompeu Fabra***11.6. Universitat Internacional de Catalunya. Curs 2013-2014.***Universidad Internacional de Cataluña. Curso 2013-2014.*

		Homes	Dones	Total	
Universitat Internacional de Catalunya	Administració i Direcció d'Empreses	1	-	1	
	Ciències Polítiques i de l'Administració	1	-	1	
	Comunicació	2	2	4	
	Doctorats, Masters i Postgraus	5	7	12	
	Dret	1	3	4	
	Educació Infantil	-	9	9	
	Educació Primària	3	6	9	
	Fisioteràpia	5	2	7	
	Infermeria	0	4	4	
	Medicina	1	1	2	
	Odontologia	1	1	2	
	Periodisme	-	4	4	
	Total Universitat Internacional de Catalunya		20	39	59

Font: Elaboració a partir de les dades de la Universitat Internacional de Catalunya

Fuente: Elaboración a partir de los datos de la Universidad Internacional de Cataluña

11.7. Universitat de Vic. Curs 2013-2014.*Universidad de Vic. Curso 2013-2014.*

		Homes	Dones	Total
BAU Escola de Disseny	Disseny	1	1	2
	Total BAU Escola de Disseny	1	1	2
Escola Politècnica Superior	Biologia	1	-	1
	Biotecnologia	2	1	3
	Total Escola Politècnica Superior	3	1	4
Escola Superior de Ciències Empresarials, Màrqueting i Relacions Públiques	Comunicació	1	-	1
	Total Escola Superior de Ciències Empresarials, Màr	1		1
Facultat de Ciències de la Salut i el Benestar	Fisioteràpia	1	1	2
	Infermeria	-	2	2
	Total Facultat de Ciències de la Salut i el Benestar	1	3	4
Facultat d'Educació, traducció i Ciències Humanes	Ciències de l'Activitat Física i l'Esport	3	1	4
	Educació Infantil	-	1	1
	Educació Primària	1	3	4
	Educació social	-	1	1
	Traducció i interpretació	-	1	1
	Total Facultat d'Educació, traducció i Ciències Huma	4	7	11
Facultat d'Empresa i Comunicació	Periodisme	1	1	2
	Publicitat i Relacions públiques	2	1	3
	Total Facultat d'Empresa i Comunicació	3	2	5
Universitat de Vic	Masters	1	2	3
	Total Universitat de Vic	1	2	3
	Total Universitat de Vic	14	16	30

Font: Elaboració a partir de les dades de la Universitat de Vic

Fuente: Elaboración a partir de los datos de la Universidad de Vic

11.8. Universitat Ramon Llull. Curs 2013-2014. 1/2*Universidad Ramon Llull. Curso 2013-2014.*

		Homes	Dones	Total
Escola Superior de Direcció i Administració d'Empreses ESADE	Administració i Direcció d'Empreses	3	-	3
	Total Escola Superior de Direcció i Administració d'Empr	3		3
Escuela Superior de Diseño ESDI	Disseny	0	2	2
	Total Escuela Superior de Diseño ESDI	0	2	2
Escuela Técnica Superior de Arquitectura La Salle	Arquitectura	4	10	14
	Enginyeria d'Edificació i Construcció	0	2	2
	Total Escuela Técnica Superior de Arquitectura La Salle	4	12	16
Escuela Técnica Superior de Ingeniería Electrónica e Informática La Salle	Enginyeria Electrònica	2	-	2
	Enginyeria Informàtica	2	2	4
	Total Escuela Técnica Superior de Ingeniería Electrónica	4	2	6
Escuela Universitaria de Ingeniería Técnica de Telecomunicación La Salle	Empresa i Tecnologia	8	2	10
	Enginyeria de Sistemes Audiovisuals	4	-	4
	Enginyeria de Telecomunicacions	14	2	16
	Enginyeria Telemàtica	2	2	4
	Multimèdia	0	4	4
	Total Escuela Universitaria de Ingeniería Técnica de Tele	28	10	38
Facultad de Ciencias de la Comunicación Blanquerna	Ciències de la informació	4	14	18
	Cinema i televisió	0	2	2
	Periodisme	8	6	14
	Publicitat i Relacions públiques	6	16	22
	Total Facultad de Ciencias de la Comunicación Blanquer	18	38	56
Facultad de Ciencias de la Salud Blanquerna	Fisioteràpia	22	26	48
	Infermeria	6	36	42
	Nutrició Humana i Dietètica	2	2	4
	Total Facultad de Ciencias de la Salud Blanquerna	30	64	94
Facultad de Derecho ESADE	Dret	4	2	6
	Total Facultad de Derecho ESADE	4	2	6
Facultad de Educación Social y Trabajo Social Pere Tarrés	Educació social	6	21	27
	Treball social	6	12	18
	Total Facultad de Educación Social y Trabajo Social Pere	12	33	45

Font: Elaboració a partir de les dades de la Universitat Ramon Llull

Fuente: Elaboración a partir de los datos de la Universidad Ramon Llull

11.8. Universitat Ramon Llull. Curs 2013-2014. 2/2*Universidad Ramon Llull. Curso 2013-2014.*

		Homes	Dones	Total
Facultad de Psicología y Ciencias de la Educación y del Deporte Blanquerna	Ciències de l'Activitat Física i l'Esport	46	2	48
	Educació Infantil	4	40	44
	Educació Primària	20	40	60
	Logopèdia	0	4	4
	Psicologia	4	6	10
	Total Facultad de Psicología y Ciencias de la Educación	74	92	166
IQS School of Engineering/Escuela Técnica Superior IQS	Enginyeria Industrial	2	0	2
	Química	4	0	4
	Total IQS School of Engineering/Escuela Técnica Superior	6	0	6
Total Universitat Ramon Llull		183	255	438

Font: Elaboració a partir de les dades de la Universitat Ramon Llull

Fuente: Elaboración a partir de los datos de la Universidad Ramon Llull

11.9. Universitat Oberta de Catalunya. Curs 2013-2014.*Universidad Abierta de Cataluña. Curso 2013-2014.*

		Homes	Dones	Total
Estudis d'Arts i Humanitats	Estudis d'Àsia Oriental	3	2	5
	Filologia catalana	1	0	1
	Humanitats	11	14	25
	Llengua i Literatura Catalana	3	3	6
	Masters	6	0	6
	Total Estudis d'Arts i Humanitats	24	19	43
Estudis de Ciències de la Informació i de la Comunicació	Biblioteconomia i documentació	4	9	13
	Comunicació	10	26	36
	Masters	0	3	3
	Publicitat i Relacions públiques	2	3	5
	Total Estudis de Ciències de la Informació i de la Con	16	41	57
Estudis de Ciències de la Salut	Masters	2	5	7
	Total Estudis de Ciències de la Salut	2	5	7
Estudis d'Economia i Empresa	Administració i Direcció d'Empreses	52	65	117
	Ciències del Treball	1	9	10
	Ciències Empresarials	9	11	20
	Investigació i tècniques de mercat	0	5	5
	Marketing i Investigació de Mercats	14	10	24
	Masters	8	8	16
	Relacions Laborals	5	20	25
	Turisme	4	7	11
Total Estudis d'Economia i Empresa	93	135	228	
Estudis de Dret i Ciència Política	Ciències Polítiques i de l'Administració	2	0	2
	Criminologia	14	14	28
	Dret	26	39	65
	Masters	10	6	16
	Total Estudis de Dret i Ciència Política	52	59	111
Estudis de Psicologia i Ciències de l'Educació	Educació social	4	27	31
	Masters	2	6	8
	Psicologia	34	80	114
	Psicopedagogia	0	14	14
	Total Estudis de Psicologia i Ciències de l'Educació	40	127	167
Estudis d'Informàtica, Multimèdia i Telecomunicació	Enginyeria de Telecomunicacions	13	2	15
	Enginyeria Informàtica	69	10	79
	Enginyeria Telemàtica	4	0	4
	Masters	17	1	18
	Multimèdia	23	9	32
	Total Estudis d'Informàtica, Multimèdia i Telecomunic	126	22	148
Total Universitat Oberta de Catalunya		353	408	761

Font: Elaboració a partir de les dades de la Universitat Oberta de Catalunya

Fuente: Elaboración a partir de los datos de la Universidad Abierta de Cataluña

11.10. Universitat Abat Oliba. Curs 2013-2014.*Universidad Abat Oliba. Curso 2013-2014.*

		Dones	Homes	Total
Abat Oliba	Ade i Publicitat	2	0	2
	Administració i Direcció d'Empreses	0	2	2
	Criminologia	1	0	1
	Dret	1	1	2
	Educació Infantil	3	-	3
	Educació Infantil i Primària	2	0	2
	Educació Primària	-	1	1
	Masters	0	2	2
	Periodisme	1	1	2
	Psicologia	4	1	5
	Publicitat i Relacions públiques	1	-	1
	Total Abat Oliba	15	8	23

Font: Elaboració a partir de les dades de la Universitat Abat Oliba

*Fuente: Elaboración a partir de los datos de la Universidad Abat Oliba***11.11. Esade. Curs 2013-2014.***Esade. Curso 2013-2014.*

		Dones	Homes	Total
Esade	Administració i Direcció d'Empreses	0	1	1
	Altres estudis especialitzats	1	3	4
	Dret	1	1	2
	Masters	6	9	15
	Total Esade	8	14	22

Font: Elaboració a partir de les dades d'Esade

*Fuente: Elaboración a partir de los datos de Esade***11.12. Escola Sant Ignasi. Curs 2013-2014.***Escuela San Ignacio. Curso 2013-2014.*

		Dones	Homes	Total
Escola Sant Ignasi	Activitats físiques i esportives	1	3	4
	Hoteleria i restauració	2	3	5
	Informació i Comercialització Turística	1	0	1
	Integració social	5	1	6
	Producció i realització audiovisuals	1	6	7
	Turisme	2	1	3
	Total Escola Sant Ignasi	12	14	26

Font: Elaboració a partir de les dades de l'Escola Sant Ignasi

Fuente: Elaboración a partir de los datos de la Escuela San Ignacio

CULTURA**PÀG.****CULTURA****1. Museu de L'Hospitalet****183**

- 1.1. Evolució del nombre de visitants.
- 1.2. Nombre de visitants al museu per mesos.
- 1.2.1. Evolució del nombre de visitants al museu per mesos. Gràfic.

2. Arxiu municipal de L'Hospitalet**184**

- 2.1. Consultes a l'arxiu municipal.
- 2.2. Tipologia dels usuaris.

3. Biblioteques**185**

- 3.1. Xarxa de biblioteques de la ciutat de L'Hospitalet.
- 3.2. Relació de biblioteques. Ubicació i dades d'interès.
- 3.3. Característiques de les biblioteques.
- 3.4. Fons documental de les biblioteques.
- 3.5. Nombre de visites
- 3.6. Nombre d'usuaris.
- 3.7. Servei de préstec.
- 3.7.1. Fons documental de préstec.
- 3.8. Activitats culturals.
- 3.9. Nombre d'activitats i participants.
- 3.10. Visites a les biblioteques.
- 3.11. Indicadors.

186**187****4. Auditori Barradas****188**

- 4.1. Concerts.
- 4.2. Exposicions.
- 4.3. Activitats del centre.
- 4.4. Evolució dels usuaris.

189**5. Centre cultural Tecla Sala****190**

- 5.1. Activitats i usuaris del centre cultural.
- 5.2. Centre d'Art Tecla Sala. Exposicions.
- 5.3. Centre Cultural Metropolità Tecla Sala.
- 5.4. Fundació Arranz Bravo.

6. Centre cultural La Bòbila**191**

- 6.1. Activitats i usuaris del centre cultural.

7. Teatre Joventut**192**

- 7.1. Evolució del nombre d'espectacles i espectadors.
- 7.2. Obres, funcions i espectadors.
- 7.3. Altres activitats.

193**1. Museo de L'Hospitalet**

- 1.1. Evolución del número de visitantes.
- 1.2. Número de visitantes al museo por meses.
- 1.2.1. Evolución del número de visitantes al museo por meses. Gráfico.

2. Archivo municipal de L'Hospitalet

- 2.1. Consultas al archivo municipal.
- 2.2. Tipología de los usuarios.

3. Bibliotecas

- 3.1. Red de bibliotecas de la ciudad de L'Hospitalet.
- 3.2. Relación de bibliotecas. Ubicación y datos de interés.
- 3.3. Características de las bibliotecas.
- 3.4. Fondo documental de las bibliotecas.
- 3.5. Número de visitas.
- 3.6. Número de usuarios.
- 3.7. Servicio de préstamo.
- 3.7.1. Fondo documental de préstamo.
- 3.8. Actividades culturales.
- 3.9. Número de actividades y participantes.
- 3.10. Visitas a las bibliotecas.
- 3.11. Indicadores.

4. Auditorio Barradas

- 4.1. Conciertos
- 4.2. Exposiciones.
- 4.3. Actividades del centro.
- 4.4. Evolución de los usuarios.

5. Centro cultural Tecla Sala

- 5.1. Actividades y usuarios del centro cultural.
- 5.2. Centro de Arte Tecla Sala. Exposiciones.
- 5.3. Centro Cultural Metropolitano Tecla Sala.
- 5.4. Fundación Arranz Bravo.

6. Centro cultural La Bòbila

- 6.1. Actividades y usuarios del centro cultural.

7. Teatro Juventud

- 7.1. Evolución del número de espectáculos y espectadores.
- 7.2. Obras, funciones y espectadores.
- 7.3. Otras actividades.

Notes aclaridores

En aquest apartat es troba la informació que ja és habitual sobre el nombre de visitants al museu i exposicions , consultes a l'arxiu, activitats del Centre Cultural així com les obres i espectadors del Teatre Joventut.

L'apartat Biblioteques inclou la informació sobre llibres, usuaris, préstecs, etc.

Notas aclaratorias

En este apartado se encuentra la información que ya es habitual sobre el número de visitantes al museo y las exposiciones, consultas al archivo, lectores de las bibliotecas, actividades del Centro Cultural así como las obras y espectadores del Teatro Juventud.

El apartado de Bibliotecas incluye la información sobre libros, usuarios, préstamos, etc.

CULTURA*Cultura***1. MUSEU DE L'HOSPITALET***Museo de L'Hospitalet***1.1. Evolució del nombre de visitants***Evolución del número de visitantes*

	2006	2007	2008	2009	2010	2011	2012	2013
Total visitants	9.010	9.195	8.106	22.413	22.559	17.157	23.400	29.361
Grups	2.867	2.979	6.030	4.444	9.627	5.587	6.922	8.134
Individuals	6.143	6.216	2.076	17.969	12.932	11.570	16.478	21.227
Activitats	2.139	2.688	3.979	5.435	8.254	5.784	7.059	10.534
Grups	2.139	2.688	3.015	3.495	4.588	3.726	2.928	3.777
Individuals	0	0	964	1.940	3.666	2.058	4.131	6.757
Exposicions	6.871	6.507	4.127	16.978	14.305	7.138	16.341	18.827
Grups	728	291	3.015	949	5.039	1.263	3.994	4.357
Individuals	6.143	6.216	1.112	16.029	9.266	5.875	12.347	14.470

1.2. Nombre de visitants al museu per mesos*Número de visitantes al museo por meses*

	2011			2012			2013		
	Act.	Expos.	Total	Act.	Expos.	Total	Act.	Expos.	Total
Gener	375	534	909	234	976	1.210	312	1.027	1.339
Febrer	616	1.331	1.947	361	403	764	682	988	1.670
Març	654	1.098	1.752	757	754	1.511	1.168	1.852	3.020
Abril	829	453	1.282	540	562	1.102	1.270	2.867	4.137
Maig	833	606	1.439	761	984	1.745	1.842	2.498	4.340
Juny	660	1.034	1.694	1.097	575	1.672	1.170	1.852	3.022
Juliol	105	41	146	205	1.026	1.231	290	1.305	1.595
Agost	0	130	130	0	624	624	0	481	481
Setembre	122	572	694	606	2.043	2.649	258	739	997
Octubre	606	1.258	1.864	1.117	2.725	3.842	1.399	1.794	3.193
Novembre	908	1.315	2.223	1.039	2.616	3.655	1.508	1.312	2.820
Desembre	76	3.001	3.077	342	3.053	3.395	635	2.112	2.747
Total	5.784	11.373	17.157	7.059	16.341	23.400	10.534	18.827	29.361

Font: Dades facilitades pel Museu d'Història de la ciutat. Ajuntament de L'Hospitalet

Fuente: Datos facilitados por el Museo de Historia de la ciudad. Ayuntamiento de L'Hospitalet

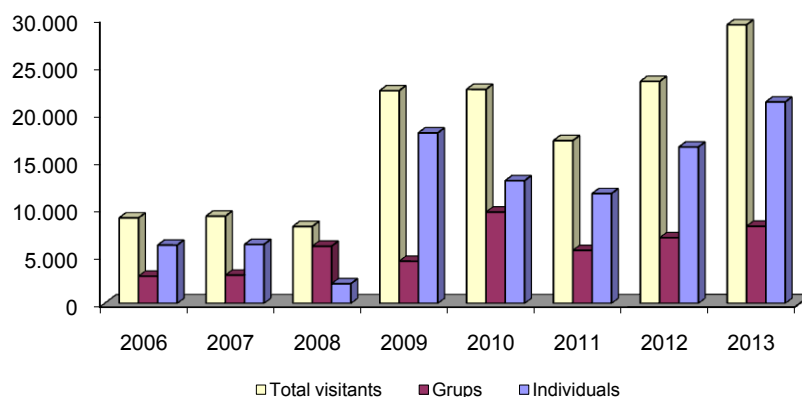
1.2.1. Evolució del nombre de visitants al museu*Evolución del número de visitantes al museo*

Font: Elaboració a partir de les dades anteriors

Fuente: Elaboración a partir de los datos anteriores

2. ARXIU MUNICIPAL DE L'HOSPITALET

Archivo Municipal de L'Hospitalet

2.1. Consultes a l'arxiu municipal.

Consultas en el archivo municipal.

Any	2008	2009	2010	2011	2012	2013
Usuaris	1.121	1.125	1.196	1.161	857	777
Consultes	2.029	1.690	1.196	1.839	1.385	1.562
Consultes a la sala	-	-	1.088	1.779	1.367	1.541
Consultes e-mail	-	-	108	60	18	21
Consultes al web	-	-	7.001	6.011	s.d.	3.829
Prèstec	2592	2038	2.367	1.733	1.609	1.261

2.2. Tipologia dels usuaris

Tipología de los usuarios

	%	2008	2009	2010	2011	2012	2013
Llicenciats i altres titulacions superiors		0,26	9,70	3,79	6,00	14,94	12,00
Estudiants no universitaris		0,41	5,50	2,72	3,00	5,49	5,40
Erudits locals i foranis		1,78	8,60	1,77	3,00	1,87	0,20
Estudiants universitaris		1,87	5,40	1,26	5,00	6,77	5,50
Consultes des de l'Administració		67,75	12,21	75,52	17,00	15,17	19,60
Altres (Empreses, ciutadans i entitats)		27,93	58,59	17,94	66,00	55,76	57,30

Nota. La tipologia "Altres" inclou: les consultes personals, empreses, entitats i l'apartat Altres de la fitxa d'usuari de l'Arxiu.

La tipologia Erudits Locals i foranis inclou: les consultes d'investigador professional de l'apartat corresponent a la fitxa d'usuari de l'arxiu

La tipologia Llicenciats i altres titulacions superiors inclou l'apartat d'investigador docent i Tesi doctoral de la fitxa d'usuari

Nota. La tipologia "Otros" incluye: las consultas personales, empresas, entidades i el apartado Otros de la ficha de usuario del Archivo.

La tipologia Eruditos locales i foráneos incluye: las consultas de investigador profesional del apartado correspondiente a la ficha de usuario del Archivo

La tipologia Licenciaturas y otras titulaciones superiores incluye el apartado de investigador docente y Tesis doctoral de la ficha de usuario del Archivo.

Font: Dades facilitades per l'Arxiu Municipal de L'Hospitalet

Fuente: Datos facilitados por el Archivo Municipal de L'Hospitalet

3. BIBLIOTEQUES

Bibliotecas

3.1 Xarxa de biblioteques de la ciutat de L'Hospitalet

Red de bibliotecas de la ciudad de L'Hospitalet

Adreça de la pàgina web: <http://www.l-h.cat/biblioteques>

3.2 Relació de biblioteques. Ubicació i dades d'interès

Relación de bibliotecas. Ubicación y datos de interés

	codi postal	adreça	telèfon	e-mail
Tecla Sala	08901	Av. J. Tarradellas, 44	932602484	bibteclasala@l-h.cat
Bellvitge	08907	Av. D'Amèrica, 69	932641572	bibbellvitge@l-h.cat
Can Sumarro	08901	C. Riera Escorxador, s/n	933372082	bibcansumarro@l-h.cat
Josep Janés	08903	C. Dr. Martí i Julià, 33	934492886	bibjosepjanés@l-h.cat
La Bòbila	08906	Pl. de la Bòbila, 1	934807438	biblabobila@l-h.cat
La Florida	08905	Av. Masnou, 40	934470222	biblaflorida@l-h.cat
Pl. Europa	08902	Amadeu Torner, 57	932648625	bibleuropa@l-h.cat
Santa Eulàlia	08902	C. Pareto, 22	933313491	bibsantaaulalia@l-h.cat

3.3. Característiques de les biblioteques

Características de las bibliotecas

	Superfície	Dies de servei	Punts de lectura i servei
Tecla Sala	4.608	285	414
Bellvitge	1.791	285	298
Can Sumarro	835	280	147
Josep Janés	1.007	286	94
La Bòbila	1.050	285	156
La Florida	680	279	84
Pl. Europa	875	285	126
Santa Eulàlia	332	253	44
Total	11.178	2.238	1.363

3.4. Fons documental de les biblioteques

Fondo documental de las bibliotecas

	Fons inicial (amb revistes)	Creixement del fons	Fons total
Tecla Sala	140.143	6.986	147.129
Bellvitge	50.234	2.991	53.225
Can Sumarro	49.539	3.101	52.640
Josep Janés	48.372	3.581	51.953
La Bòbila	56.901	3.707	60.608
La Florida	19.938	1.461	21.399
Pl. Europa	26.052	2.372	28.424
Santa Eulàlia	20.239	1.050	21.289
Total	411.418	25.249	436.667

Font: Dades facilitades pel servei de biblioteques . Ajuntament de L'Hospitalet

Fuente: Datos facilitados por el servicio de bibliotecas . Ayuntamiento de L'Hospitalet

3.5. Nombre de visites

Número de visitas

	Visites biblioteca	Visites pag. Web i xarxa local	Ús servei internet, ofimàtica, internet i+	Ús servei WI-FI
Tecla Sala	213.789	126.670	23.270	22.112
Bellvitge	134.800	109.631	8.683	10.628
Can Sumarro	107.393	21.174	5.847	5.075
Josep Janés	123.126	12.966	8.534	6.992
La Bòbila	147.260	13.748	8.520	9.054
La Florida	72.513	18.973	7.607	9.023
Pl. Europa	54.954	19.499	4.282	5.656
Santa Eulàlia	52.899	1.703	4.223	3.468
Total	906.734	324.364	70.966	72.008

3.6. Nombre d'usuaris

Número de usuarios

	Usuaris inscrits	Usuaris actius	Nous usuaris
Tecla Sala	31.054	8.705	1.182
Bellvitge	14.442	4.613	804
Can Sumarro	7.838	3.065	637
Josep Janés	14.757	3.971	8.236
La Bòbila	21.914	6.180	983
La Florida	12.788	3.254	644
Pl. Europa	2.880	1.476	541
Santa Eulàlia	11.426	3.739	359
Total	117.099	35.003	13.386

3.7. Servei de préstec

Servicio de préstamo

	Documents prestats	Préstec interbibliotecari	
		deixat	rebut
Tecla Sala	137.041	12.081	3.868
Bellvitge	66.361	3.826	3.057
Can Sumarro	74.801	4.312	3.271
Josep Janés	59.361	2.896	4.177
La Bòbila	68.940	4.520	3.107
La Florida	38.621	2.106	1.831
Pl. Europa	42.560	2.217	4.533
Santa Eulàlia	39.134	1.580	3.833
Total	526.819	33.538	27.677

3.7.1. Fons documental de préstec

Fondo documental de préstamo

	Fons general	Fons infantil	Música i cinema	Revistes	Col·lecció local	Petits lectors	Fons especial	Altres	Total
Tecla Sala	44.505	19.829	28.296	6.153	226	2.264	14.490	21.278	137.041
Bellvitge	24.007	15.890	13.059	4.353	28	468	2.775	5.781	66.361
Can Sumarro	20.914	19.542	17.772	5.337	108	2.630	1.171	7.327	74.801
Josep Janés	12.594	14.704	17.112	1.876	46	1.687	5.575	5.767	59.361
La Bòbila	13.454	15.583	17.946	3.241	43	1.384	11.226	6.063	68.940
La Florida	14.481	7.895	9.571	2.253	8	737	657	3.019	38.621
Pl. Europa	14.504	9.265	8.429	1.934	54	263	4.124	3.987	42.560
Santa Eulàlia	16.200	9.393	5.288	4.334	21	490	793	2.615	39.134
Total	160.659	112.101	117.473	29.481	534	9.923	40.811	55.837	526.819

Font: Dades facilitades pel servei de biblioteques . Ajuntament de L'Hospitalet
 Fuente: Datos facilitados por el servicio de bibliotecas . Ayuntamiento de L'Hospitalet

3.8. Activitats culturals

Actividades culturales

	Nombre d'activitats	Total participants activitats	Nombre activitats infantils	Participants infantils	Nombre activitats adults	Participants adults
Tecla Sala	223	5.706	22	681	136	2.949
Bellvitge	314	5.651	41	2.520	58	1.238
Can Sumarro	139	8.273	41	4.097	67	2.486
Josep Janés	254	3.900	36	1.411	178	1.711
La Bòbila	149	4.011	19	1.426	77	1.289
La Florida	72	2.357	29	1.188	29	570
Pl. Europa	294	3.807	39	1.507	18	326
Santa Eulàlia	34	3.418	13	2.504	16	736
Total	1.479	37.123	240	15.334	579	11.305

3.9. Nombre d' activitats i participants

Número de actividades y participantes

	Activitats infantils	Participants	Activitats adults	Participant	Lliga dels llibres - grups	Participants
Tecla Sala	22	681	136	2.949	18	488
Bellvitge	41	2.520	58	1.238	7	194
Can Sumarro	41	4.097	67	2.486	29	969
Josep Janés	36	1.411	178	1.711	4	93
La Bòbila	19	1.426	77	1.289	4	104
La Florida	29	1.188	29	579	8	238
Pl. Europa	39	1.507	18	326	4	104
Santa Eulàlia	13	2.504	16	736	4	103
Total	240	15.334	579	11.314	78	2.293

3.10. Visites a les biblioteques

Visitas a las bibliotecas

	Visites escolars Nombre de grups	Participants
Tecla Sala	59	1.588
Bellvitge	36	1.036
Can Sumarro	26	721
Josep Janés	38	685
La Bòbila	51	1.192
La Florida	10	361
Pl. Europa	118	1.298
Santa Eulàlia	3	75
Total	341	6.956

3.11. Indicadors

Indicadores

	Documents prestats per dia de servei	Rotació (doc. prestats/fons total)	Documents per habitant	Visites biblioteca / dies de servei	Visites biblioteca / relació hab.	% carnets en relació població
Tecla Sala	480,85	0,90	0,58	750,14	0,81	11,82
Bellvitge	232,85	1,25	1,58	472,98	4,01	42,98
Can Sumarro	267,15	1,39	1,05	383,55	2,09	15,28
Josep Janés	207,56	1,15	1,00	430,51	2,38	28,57
La Bòbila	241,89	1,11	1,57	516,70	3,75	55,74
La Florida	138,43	1,85	0,47	259,90	1,63	28,74
Pl. Europa	149,33	1,54	1,30	192,82	2,59	13,57
Santa Eulàlia	154,68	1,84	1,00	209,09	2,49	53,85
Total	1.848,49	1,19	1,68	3.181,52	3,45	44,56

Font: Dades facilitades pel servei de biblioteques . Ajuntament de L'Hospitalet
 Fuente: Datos facilitados por el servicio de bibliotecas . Ayuntamiento de L'Hospitalet

4. AUDITORI BARRADAS

Auditorio Barradas

4.1. Concerts

Conciertos

Nom	Data	Assistents
M ^a del Mar Bonet	07/02/13	240
Joaquin Carbonell & Eduardo Paz	10/02/13	189
Eugenio Finardi	14/02/13	89
Burruezo & Bohemia Camerata	16/02/13	111
Luís Pastor & Pedro Pastor	23/02/13	84
Pau Alabajos	24/02/13	69
Marina Rossell	02/03/13	239
Pascuala Ilabaca & Fauna	03/03/13	142
Meritxell Gené	07/03/13	22
Coral Xalesta	10/03/13	98
Xavi Múrcia	14/03/13	4
Caliu	17/03/13	60
Carles Dènia	21/03/13	61
Daniel Drexler	04/04/13	57
Cor Adinoi	06/04/13	41
Ester Formosa & Adolfo Osta	07/04/13	132
David Amor	20/04/13	120
Flipy & Los Martínez	21/04/13	88
Peyu	22/04/13	120
Andrea Motis & Joan Chamorro	26/04/13	240
Fede Graña y Los Prolijos	27/04/13	18
Latasónica	03/05/13	105
Sergi Giménez Carreras	05/05/13	75
Julieta Rada	10/05/13	67
Coral Voxalba	17/05/13	187
Coral Elisard Sala	18/05/13	146
Coral Belles Arts	19/05/13	109
Camerata Impromptu	24/05/13	130
Coral Heura	25/05/13	105
Coral Xalesta	26/05/13	280
Albert Deprius & Beatriz Jiménez & Ricardo Es	06/10/13	126
Pau Riba i els Gripaus	18/10/13	37
22 Strings Quartet	20/10/13	55
Sabina... y aparte	25/10/13	139
Enrique Bagaría & Pau Codina	27/10/13	103
Dani Flaco & Juan Cruz	10/11/13	161
Tchavolo Schmitt	15/11/13	207
Paco Cifuentes	16/11/13	50
Albert Bello & Oriol Saña	17/11/13	99
Big Mama & Taller de Músics all Star	22/11/13	128
Bob Seeley & Ranaud Patigny & Lluís Coloma	29/11/13	123
Cobla la Principal del Llobregat	01/12/13	204
Manel Camp & Llibert Fortuny & Mireia _Farrés	13/12/13	90
Sandra Redher	15/12/13	104
Total		5.054

Font: Elaboració a partir de les dades facilitades pel Servei de Cultura. Ajuntament de L'Hospitalet

Fuente: Elaboración a partir de los datos facilitados por el Servicio de Cultura. Ayuntamiento de L'Hospitalet

4.2. Exposicions

Exposiciones

	Temps de durada		Assistents
Bartomeu Rosselló-Pòrcel. Imitador del Foc	07/02/13	02/03/13	303
Art en Femení	08/03/13	22/03/13	586
25 anys de vestits de paper a L'Hospitalet	10/04/13	27/04/13	4608
Xalem de cor. 40 anys experimentant harmonies a L'Hospitalet	08/05/13	30/05/13	284
De LH a NY (2006-2013)	06/06/13	30/06/13	333
Premi de fotografia	18/06/13	30/06/13	135
La vida en Naïf	04/07/13	30/08/13	150
Temps	05/09/13	28/09/13	184
Robots de pel·lícula	02/10/13	27/10/13	377
Josep M ^a Pérez Molinos	29/10/13	17/11/13	102
Mira l'Àfrica	05/11/13	04/12/13	210
Maneres de Veure	20/11/13	12/01/14	539
Total			7.811

4.3. Activitats del centre

Actividades del centro

Activitats	Núm.	Usuaris
Concerts Cicles Barradas	36	3.958
Concerts corals	8	1.096
Altres concerts	13	1.633
Altres espectacles	26	3.419
Cessions d'ús	129	29.110
Programa exposicions	12	7.811
Aula d'estudi	259 dies	5.362
Total		52.389

4.4. Evolució dels usuaris

Evolución de los usuarios

	2008	2009	2010	2011	2012	2013
Usuaris d'activitats	59.621	45.427	46.476	51.971	31.908	52.389
Assistents a exposicions	8.078	5.368	4.877	5.012	3.398	7.811

Font: Elaboració a partir de les dades facilitades pel Servei de Cultura. Ajuntament de L'Hospitalet

Fuente: Elaboración a partir de los datos facilitados por el Servicio de Cultura. Ayuntamiento de L'Hospitalet

5. CENTRE CULTURAL TECLA SALA

Centro cultural Tecla Sala

5.1. Activitats i usuaris del centre cultural

Actividades y usuarios del centro cultural

	2011		2012		2013	
	Activitats	Assistents	Activitats	Assistents	Activitats	Assistents
Centre d'Art Tecla Sala	6	17.809	7	18.073	5	19.083
Centre Cultural Metropolità Tecla Sala	118	6.127	134	5.868	134	6.697
Total	124	23.936	141	23.941	139	25.780

5.2. Centre d'Art Tecla Sala. Exposicions

Centro de Arte Tecla Sala. Exposiciones

	Durada	Grups	Assistents
El roto. Un viatge de mil dimonis	26.09.12 - 24.02.13	8	3205
La muntanya de sal. Una selecció del fons d'art de L'H	13.12.12 - 03.11.13	97	5054
Antonio Marqués: Manual de resistència i acció	21.03.13 - 10.11.13	92	8213
Ferran Freixa: Fotografia 1976-2013	27.11.13 - 25.05.14	8	1927
Activitats familiars a l'entorn de les exposicions	Tot l'any	22	684
Total		227	19.083

5.3. Centre Cultural Metropolità Tecla Sala

Centro Cultural Metropolitano Tecla Sala

	Activitats	Assistents
Música	6	247
Arts visuals	10	307
Teatre	5	411
Cinema	4	148
Centre d'Estudis L'Hospitalet	4	238
Els juliols de la UB	5	190
Activitats de difusió (jardisn). La Caravana	16	985
Cessions d'espai diverses	80	4111
Total	130	6.637

5.4. Fundació ARRANZ BRAVO

Fundación Arranz Bravo

	2012		2013	
	Exposicions	Assistents	Exposicions	Assistents
Total	6	3.915	7	3.792

Font: Dades facilitades pel Centre Cultural Metropolità Tecla Sala. Ajuntament de L'Hospitalet

Fuente: Datos facilitados por el Centro Cultural Metropolitano Tecla Sala. Ayuntamiento de L'Hospitalet

6. CENTRE CULTURAL LA BÒBILA

Centro cultural La Bòbila

6.1. Activitats i usuaris del centre cultural

Actividades y usuarios del centro cultural

	Núm. Activitats	Usuaris
Exposicions	25	17.215
Cursos i Tallers (CC La Bòbila)	13	127
Jornades i conferències	95	2.422
Actes (teatre, etc) organitzats per CC La Bòbila	32	1.045
Cessió d'espais	155	20.076
Teatre Aficionat	2	240
Grups d'assaig	94	2.243
Reunions	55	1.340
Creadors en Residència	35	253
Cursos d'àrab, català, alfabetització, etc.	43	655
Altres cursos (altres àrees de l'Ajuntament i entitats)	89	1.637
Total	638	47.253

Font: Elaboració a partir de les dades facilitades pel Servei de Cultura. Secció Promoció Cultural. Ajuntament de L'Hospitalet

Fuente: Elaboración a partir de los datos facilitados por el Servicio de Cultura. Sección Promoción Cultural. Ayto. de L'Hospitalet

7. TEATRE JOVENTUT

Teatre Joventut

7.1. Evolució del nombre d'espectacles i espectadors

Evolución del número de espectáculos y espectadores

	2008	2009	2010	2011	2012	2013
Espectacles	62	62	63	71	62	67
Funcions	81	75	73	78	70	73
Total espectadors	20.631	19.303	17.143	19.678	19.753	18.684

7.2. Obres, funcions i espectadors (1/2)

Obras, funciones y espectadores

Obres	Companyies	Funcions	Espectadors
Entremeses (esc)		1	194
Magic Beans (esc)		1	206
La volta al món (esc)		1	261
Ninot de neu (esc)	December quintet	1	493
Concert	El Salao	1	73
Parecido no es lo mismo	Faemino i Cansado	1	1047
Lucky Day (esc)		1	276
Shopping for shoes (esc)	Visible fictions	1	208
Poder absoluto		1	518
Dubte		1	406
The owi and pussycat (esc)	Hiccup Theatre	1	174
Manifestació	Albert Pla	1	458
Temps	Teatre de Guerrilla	1	144
Todo empieza y todo acaba en ti	Ismael Serrano	1	535
Piano, piano	Joan Isaac	1	213
Celestina	Atalaya Teatro	1	217
Concert	Sergio Godinho	1	157
A piano i veu	Jarabe de Palo	1	451
Atlántico	Xoel López	1	291
Martha (esc)	Catherine Wheels Theatre Company	1	210
Concert	Mauro Pagani	1	185
Concert	Andrés Suárez	1	248
Aventura!	T de Teatre	1	280
Nunca es tarde...	Angel Martín i Ricardo Castella	1	188
El metode Jennifer	Patattes amb suc	3	226
Sesión golfa	QueQue	1	142
El Nom		1	507
Renoj, quina nit de nuvis	Òpera Còmica de Barcelona	1	308
Nuremberg		2	73
Una jornada particular	La Pavana	1	54
No et vesteixis per sopar		1	326
Els 3 ossos (esc)	L'Estaquirot Teatre	1	519
Cube	Kulbic Dance Company	1	91
Patates amb suc (*)	Extra, Extra	2	104
Gornal Teatre (*)	Mujeres olvidadas	1	73
Champagne (*)	El extraño caso de Mercedes Pia	1	316
Amunt el teló (*)	Si no hay paga nadie paga	1	179
La Komoi (*)	Paraules encadenades	1	14
Asunción (*)	Comedia	1	54
Bellgrup (*)	Los Huespedes	1	264
J23 (*)	Aqui no paga nadie	1	40
Teatre Obert	La última pirueta	1	195
Fugireli (*)	Buscant un somriure	1	116
V de B (*)	La Herencia del tio Leucemio	1	377
Lorca eran todos		1	369
Sé de un lugar	Companyia Prisamata	1	256
Cómico	Rafael Álvarez "El Brujo"	1	433
Paco Ibáñez canta a los poetas...	Paco Ibáñez	1	413
Concert	Bugge Wesseltok World Ensemble	1	221

Font: Elaboració a partir de les dades facilitades pel Servei de Cultura. Ajuntament de L'Hospitalet

Fuente: Elaboración a partir de los datos facilitados por el Servicio de Cultura. Ayuntamiento de L'Hospitalet

7.2. Obres, funcions i espectadors (2/2)*Obras, funciones y espectadores*

Obres	Companyies	Funcions	Espectadors
Con derecho a...	Rozalen	1	557
PaGAGnini	Illana Teatre i Ara Malikian	1	509
Rompecabezas	Duquende	1	221
André y Doriné	Kulunka Teatro	1	102
Poesía & Rock	B. Prado & R. Jiménez & R. Pozo	1	77
Espectacle	Txo Titelles	1	294
Smiley, una historia de amor	Flyhard Produccions	1	166
Enriquecido	Enrique San Francisco	1	199
Sí, Primer Ministre		1	526
Espectacle	Date Danza	1	145
Teatre i Literatura (esc)		1	91
Recurso de Amparo	Amparo Moreno	2	640
Espectacle	Festuc Teatre	1	266
El Trencauous (esc)	Centre de Dansa de Catalunya	2	515
El Trencauous	Centre de Dansa de Catalunya	2	789
Concert	The Friendly Travelers	1	179
Song of Times Square	Orquestra de Cambra de l'Empordà	1	305
Total		73	18.684

* Espectacles que pertanyen a la Mostra de teatre aficionat "L' Hospitalet fa Teatre"

(Esc) Espectacles per a escoles

* *Espectáculos que pertenecen a la Muestra de teatro aficionado "L'Hospitalet fa Teatre"*(Esc) *Espectáculos para escuelas***7.3. Altres activitats***Otras actividades*

	Funcions	Espectadors
Teatre del Repartidor	2	200
Memorial Antonio Mairena	1	500
Festival de Teatre Grecollatí	2	1.040
Dia de la Dona	1	500
Acte de Setmana Santa	1	350
Nit del Comerç	1	280
Festival de poesia (Regidoria de Joventut)	1	500
Medi Ambient	2	950
Escola de Música - Centre de les Arts	1	263
Guardia Urbana (Road show)	1	300
Escola de Música - Centre de les Arts	1	340
Escola de música Tecla Sala	1	350
Cantata escoles	4	1.140
Escola de Música - Centre de les Arts	1	450
Escola de ball Laura Mestres	1	475
Centre de Dansa de Catalunya	1	700
Presentació Temporada Teatre i Barradas	1	240
Festival de Jotas	1	200
Plató de Cinema	1	250
Nit de l'Esport	1	500
Certamen de Guitarra Flamenca	1	485
Federalistes i d'Esquerres	1	380
Dia de la Dona maltractada	1	500
Acte homenatge a Pere Pinyol	1	160
Escola de Música - Centre de les Arts	1	520
Somnis	1	520
Total	32	12.093

Font: Elaboració a partir de les dades facilitades pel Servei de Cultura. Ajuntament de L'Hospitalet

Fuente: *Elaboración a partir de los datos facilitados por el Servicio de Cultura. Ayuntamiento de L'Hospitalet*

PARTICIPACIÓ CIUTADANA

- 1. Associacionisme**
- 1.1. Entitats registrades per barris
- 2. Programa de participació, oci i cultura. (POC)**
- 2.1. Activitats, àmbit i nombre de participants
- 3. Voluntariat**
- 3.1. Activitats. Dades generals.
- 3.2. Tipus d'activitats.

Notes aclaridores

En aquest capítol s'inclouen les informacions habituals sobre les entitats de la ciutat, les activitats del voluntariat i les subvencions concedides als projectes de cooperació internacional.

PÀG.

197

199

199

PARTICIPACIÓN CIUDADANA

- 1. Asociacionismo**
- 1.1. Entidades registradas por barrios
- 2. Programa de participación, ocio y cultura. (POC).**
- 2.1. Actividades, ámbito i número de participantes
- 3. Voluntariado**
- 3.1. Actividades. Datos generales.
- 3.2. Tipo de actividades.

Notas aclaratorias

En este capítulo se incluyen las informaciones habituales sobre las entidades de la ciudad, las actividades del voluntariado y las subvenciones concedidas a los proyectos de cooperación internacional.

PARTICIPACIÓ CIUTADANA*Participación ciudadana***1. ASSOCIACIONISME***Asociacionismo***1.1. Entitats registrades per barris (1/2)***Entidades registradas por barrios*

Tipus d'entitat	Ciutat		Centre		Sant Josep		Sanfeliu		Collblanc		la Torrassa	
	Ent.	Socis	Ent.	Socis	Ent.	Socis	Ent.	Socis	Ent.	Socis	Ent.	Socis
AAVV	18	9.633	1	2.550	2	968	2	450	1	200		
AGRUP. VEÏNALS	2	173										
ALUMNES/ESTUD/UNIVERSIT	3	2.236	1	1.286								
AMPAS	67	18.126	8	2.828	4	811	3	745	6	1.020	3	764
ASS. MALALTS	14	3.022	2	269	1	140						
ASS. PROFESSIONALS	5	1.111	1	386	3	713						
CENTRE DE RECUPERACIÓ	1	100										
CENTRES D'ESTUDIS	4	1.661	1	185			1	61				
COMISSIÓ FESTES	11	709	1	30	1	11	1	450			1	32
CULTURAL	57	4.346	11	1.204	8	475	1	5	2	260	2	10
CULTURAL/ESPORTIVA	2	1.325	1	815					1	510		
DISMINUÏTS	19	9.971	2	8.354					1	183	2	126
DONES	10	1.353	1	240	1	150	1	120			1	27
DROGUES/ALCOHOL.	5	386									1	50
ECOLOGISTES	7	292							1	130		
ESPORTIVA	92	22.492	12	8.553	7	1.930	5	577	7	2.925	5	441
ESTUDI DE DANSA	1	15										
GENT GRAN	18	10.663	1	450	2	1.034	1	517	1	375	2	1.048
GREMIS/COMERCIANTS	28	7.391	6	5.245					4	607	1	300
HOSPITALS	2	4.306					1	4.300				
INTERCULTURAL	49	3.310	3	173	4	136	1	23	11	263	5	582
JUVENIL/ESPORTIVA	1	120										
JUVENIL i LLEURE	31	3.506	1	330	3	226	2	20	3	183	2	31
MOVIMENTS RELIGIOSOS	7	492							2	106	2	215
MUSICAL/CORAL	13	822	5	364	3	75	1	64				
NOVES TECNOLOGIES	2	20	1	15	1	5						
OPINIÓ/DEBAT	3	184	1	49							1	45
PARTICS POLÍTICS	9	6.378	6	5.261	1	1.000						
POPULAR/TRADICIONAL	38	6.127	3	160	2	224	2	527	1	254	3	240
SINDICAT	2	7.929	1	3.961								
SOCIAL	34	5.827	4	220			2	190	2	58	1	405
SOCIO-EDUCATIVES	1	27									1	27
SOLIDARIES	27	5.004	3	768	2	18			5	722	4	772
TEATRAL	10	167	1	26	1	6					3	44
TOTALS	593	139.224	78	43.722	46	7.922	24	8.049	48	7.796	40	5.159

Font: Elaboració a partir de les dades facilitades pel Programa Participació Ciutadana. Registre d'Entitats, desembre 2013. Aj. L'Hospitalet
 Fuente: Elaboración a partir de los datos facilitados por el Progr. Particip. Ciudadana. Reg. Entidades, diciembre 2013. Ayto de L'H

1.1. Entitats registrades per barris (2/2)*Entidades registradas por barrios*

Tipus d'entitat	Sta. Eulàlia		la Florida / les Planes		P.Cases / Can Serra		Bellvitge		el Gornal		Varis	
	Ent.	Socis	Ent.	Socis	Ent.	Socis	Ent.	Socis	Ent.	Socis	Ent.	Socis
AAVV	2	658	1	300	3	727	3	2.830	3	950		
AGRUP. VEÏNALS									2	173		
ALUMNES/ESTUD/UNIVERSIT					1	500	1	450				
AMPAS	13	2.604	10	1.952	8	2.307	9	3.368	3	1.727		
ASS. MALALTS	3	1.302			1	495	7	816				
ASS. PROFESSIONALS									1	12		
CENTRE DE RECUPERACIÓ	1	100										
CENTRES D'ESTUDIS							2	1.415				
COMISSIÓ FESTES	2	44	1	25	2	95	1	11	1	11		
CULTURAL	16	1.566	4	278	2	225	7	127	4	196		
CULTURAL/ESPORTIVA												
DISMINUÏTS	7	489	1	86	3	279	2	234	1	220		
DONES	2	315			1	195	2	230	1	76		
DROGUES/ALCOHOL.	1	30			1	18			1	141	1	147
ECOLOGISTES	2	39	1	79			2	41	1	3		
ESPORTIVA	17	2.449	5	431	9	1.421	21	3.562	4	203		
ESTUDI DE DANSA							1	15				
GENT GRAN	4	2.975	1	399	3	1.883	2	1.422	1	560		
GREMIS/COMERCIANTS	3	165	8	815	2	85	4	174				
HOSPITALS					1	6						
INTERCULTURAL	1	728	9	548	9	662	6	195				
JUVENIL/ESPORTIVA									1	120		
JUVENIL i LLEURE	5	538	4	973	2	172	4	957	1	3	4	73
MOVIMENTS RELIGIOSOS	1	4			2	167						
MUSICAL/CORAL	1	19			1	18	1	250	1	32		
NOVES TECNOLOGIES												
OPINIÓ/DEBAT											1	90
PARTICS POLÍTICS	2	117										
POPULAR/TRADICIONAL	3	1.340	12	1.541	3	754	7	1.012	1	6	1	69
SINDICAT	1	3.968										
SOCIAL	12	748	4	3.363	1	10	5	410	1	250	2	173
SOCIO-EDUCATIVES												
SOLIDARIES	3	379	4	2.117	3	80	3	148				
TEATRAL	1	11			1	12	2	43	1	25		
			29	6.814								
			36	6.061								
					33	7.374						
					23	3.976						
TOTALS	103	20.588	65	12.907	59	10.111	92	17.710	29	4.708	9	552

Font: Elaboració a partir de les dades facilitades pel Programa Participació Ciutadana. Registre d'Entitats, desembre 2013. Aj. L'Hospitalet
Fuente: Elaboración a partir de los datos facilitados por el Progr. Particip. Ciudadana. Reg. Entidades, diciembre 2013. Ayto de L'H

2. PROGRAMA DE PARTICIPACIÓ, OCI I CULTURA. (POC)*

Programa de participación, ocio y cultura. (POC)

2.1. Activitats, àmbit i nombre de participants

Actividades, ámbito y número de participantes

Activitat 2013	Àmbit	Nombre participants / assitents
Consellers Escolars	Jornada formativa	109
SL'Ham Poetry	Plataforma de creació	338
MetropoL'His	Curtmetratges i videoclips	300
Art en femení	Creació artística de gènere	440
Jornada de Poesia Juvenil	Cultura	350
Gimcana fotogràfica Ciutat L'H	Fotografia	138
Street Dance Festival	Festival de cultura urbana	665
Festival Petit Format	Música a l'aire lliure	1.400
Festival d'Art Per amor a L'Hart	Creació artística al carrer	2.500
Cursos i tallers Estiu Jove	Oci i lleure	385
Mercat de moda i disseny jove	Creació artística	200
Can Chill out	Música a l'aire lliure	330
Observació astronòmica	Tecnologies	150
Mostra de vídeo art i live performance	Mostra de vídeo art	140
Jornada expressa't	Habilitats per l'expressió oral	312
Dia mundial de la SIDA	Campanya de sensibilització	180
Total		7.937

*Aquest és un dels programes de la Regidoria delegada de Joventut. La resta de les activitats es poden trobar al capítol de Comunicacions, apartat 6.4. Oficina Jove d'Emancipació.

Este es uno de los programas de la Regiduría delegada de Juventud. El resto de las actividades se pueden encontrar en el capítulo de Comunicaciones, apartado 6.4. Oficina Joven de Emancipación.

Font: Programa de participació, oci i cultura. (POC). Regidoria delegada de Joventut. Oficina Jove d'Emancipació

Fuente: Programa de participación ocio y cultura. Regiduría delegada de Juventud. Oficina Joven de Emancipación

3. VOLUNTARIAT

Voluntariado

3.1. Activitats. Dades generals

Actividades. Datos generales

	2011	2012	2013
Sol.licituds realitzades	411	554	658
Sol.licituds ateses	406	549	639
Altes Voluntaris	61	91	80
Accions voluntàries	3.594	5.930	7.333
Activitats	406	549	639

3.2. Tipus d'activitats

Tipo de actividades

	Accions		Activitats	
	2012	2013	2012	2013
Atenció social	4.092	5.376	467	593
Acompanyaments socials continuats: (gent gran, infància, discapacitats, salut mental, etc...)	3.646	4.858	146	203
Acompanyaments socials puntuals: (visites mèdiques, hospitalàries, tràmits)	446	518	321	390
Altres activitats continuades: (cultura, esports, mediació, treball comunitari)	1.256	1.405	34	12
Actes i activitats puntuals	582	552	48	34
Totals	5.930	7.333	549	639

Font: Elaboració a partir de les dades facilitades pel Programa Municipal de Voluntariat. Àrea de Benestar i Famílies. Ajuntament de L'
Fuente: Elaboración a partir de los datos facilitados por el Programa Municipal del Voluntariado. Área de Bienestar y Familias

COMUNICACIONS I MITJANS DE COMUNICACIÓ

PÀG.

COMUNICACIONES Y MEDIOS DE COMUNICACIÓN

1. Correus i telègrafs	203	1. Correos y telégrafos
1.1. Divisió de la ciutat per codis postals.		1.1. <i>División de la ciudad en códigos postales.</i>
1.2. Evolució de la correspondència originada i distribuïda.	204	1.2. <i>Evolución de la correspondencia originada y distribuida.</i>
1.3. Tipus de serveis postals.		1.3. <i>Tipos de servicios postales.</i>
2. Premsa local	205	2. Prensa local
2.1. L'Hospitalet diari informatiu de la ciutat.		2.1. <i>L'Hospitalet periódico informativo de la ciudad.</i>
2.2. Altres publicacions.		2.2. <i>Otras publicaciones.</i>
3. Digital-H	205	3. Digital-H
3.1. Nombre de visites i pàgines visitades.		3.1. <i>Número de visitas y páginas visitadas.</i>
4. Televisió de L'Hospitalet	206	4. Televisión de L'Hospitalet
4.1. Ubicació, adreça electrònica, canal i franja horària d'emissió.		4.1. <i>Ubicación, dirección electrónica y franja horaria de emisión.</i>
4.2. Estructura bàsica de la graella.		4.2. <i>Estructura básica de la parrilla.</i>
5. Internet – Web Municipal	207	5. Internet – Web Municipal
5.1. Evolució de dades del Web municipal.		5.1. <i>Evolución de datos de la Web municipal.</i>
5.2. Tràmits web més habituals.		5.2. <i>Trámites web más habituales.</i>
5.3. Visites als webs temàtics i webs especials.		5.3. <i>Visitas a las webs temáticas y webs especiales.</i>
5.4. Continguts més consultats.		5.4. <i>Contenidos más consultados.</i>
6. Atenció presencial	208	6. Atención presencial
6.1. Oficina d'Atenció al Ciutadà.		6.1. <i>Oficina de Atención al Ciudadano.</i>
6.1.1. Visites ateses o informacions presencials.		6.1.1. <i>Visitas atendidas o informaciones presenciales.</i>
6.1.2. Nombre de persones ateses per edificis.		6.1.2. <i>Número de personas atendidas por edificios.</i>
6.1.3. Evolució dels tipus de tràmits.		6.1.3. <i>Evolución de los tipos de trámites.</i>
6.1.4. Operacions realitzades per conceptes.		6.1.4. <i>Operaciones realizadas por conceptos.</i>
6.1.5. Atenció telefònica i telemàtica per conceptes.	209	6.1.5. <i>Atención telefónica y telemática por conceptos.</i>
6.1.6. Nombre de trucades ateses i sol·licituds telemàtiques.		6.1.6. <i>Número de llamadas atendidas y solicitudes telemáticas.</i>
6.1.7. Indicadors.		6.1.7. <i>Indicadores.</i>
6.2. Administració tributària. Oficina d'atenció al públic.		6.2. <i>Administración tributaria. Oficina de atención al público.</i>
6.2.1. Nombre de contribuents atesos i operacions realitzades per conceptes.		6.2.1. <i>Número de contribuyentes atendidos y operaciones realizadas por conceptos.</i>
6.2.2. Persones ateses per mesos.	210	6.2.2. <i>Personas atendidas por meses.</i>
6.2.3. Indicadors.		6.2.3. <i>Indicadores.</i>
6.3. Oficina de l'habitatge		6.3. <i>Oficina de la vivienda</i>
6.3.1. Descripció de les atencions a l'oficina.		6.3.1. <i>Descripción de las atenciones en la oficina.</i>

6.4.	Oficina Jove d'Emancipació.	211	6.4.	<i>Oficina Joven de Emancipación.</i>
6.4.1.	Servei general d'informació al jove.		6.4.1.	<i>Servicio general de información al joven.</i>
6.4.2.	Tipus d'activitats.		6.4.2.	<i>Tipos de actividades.</i>
6.4.3.	Característiques dels usuaris.		6.4.3.	<i>Características de los usuarios.</i>
6.5.	Tramitació de llicències. Atenció al públic.	212	6.5.	<i>Tramitación de licencias. Atención al público.</i>
6.5.1.	Atenció presencial. Urbanisme.		6.5.1.	<i>Atención presencial. Urbanismo.</i>
6.5.2.	Atenció presencial. Llicències d'activitats.		6.5.2.	<i>Atención presencial. Licencias de actividades.</i>
6.6.	Atenció al ciutadà. Comunicació d'incidències.		6.6.	<i>Atención al ciudadano. Comunicación de incidencias.</i>
6.6.1.	Atenció telefònica. Telèfon VIA.		6.6.1.	<i>Atención telefónica. Teléfono VIA.</i>
6.6.1.1.	Nombre d'atencions rebudes.		6.6.1.1.	<i>Número de atenciones recibidas.</i>
6.6.1.2.	Comunicació escrita.		6.6.1.2.	<i>Comunicación escrita.</i>
6.6.2.	Incidències i trucades gestionades pel TIC.	213	6.6.2.	<i>Incidencias y llamadas gestionadas por el TIC.</i>
6.6.2.1.	Incidències rebudes al TIC.		6.6.2.1.	<i>Incidencias recibidas en el TIC.</i>
6.6.2.2.	Trucades realitzades pel TIC.		6.6.2.2.	<i>Llamadas realizadas por el TIC.</i>

Notes aclaridores

En aquest capítol s'inclouen les informacions habituals sobre la comunicació.

Es continua la informació sobre les visites al web municipal i sobre les oficines on es realitza una atenció presencial i altres tipus de tràmits.

Telèfon VIA: Telèfon d'Incidències i Manteniment a la Via Pública.

TIC: Telèfon d'Incidències de Convivència.

IdCat: Identificació electrònica digital.

Notas aclaratorias

En este capítulo se incluyen las informaciones habituales sobre la comunicación.

Se continúa la información sobre las visitas a la web municipal y sobre las oficinas donde se realiza una atención presencial y otros trámites.

Teléfono VIA: Teléfono de Incidencias y Mantenimiento en la Vía Pública.

TIC: Teléfono de Incidencias de Convivencia.

IdCat: Identificación electrónica digital.

COMUNICACIONS I MITJANS DE COMUNICACIÓ

Comunicaciones y medios de comunicación

1. CORREUS I TELÈGRAFS

Correos y Telégrafos

1.1. Divisió de la ciutat per codis postals

División de la ciudad en códigos postales



Font: Elaboració a partir de la Cartografia de la Ciutat. Ajuntament de L'Hospitalet

Fuente: Elaboración a partir de la Cartografía de la Ciudad. Ayuntamiento de L'Hospitalet

1.2. Evolució de la correspondència originada i distribuïda

Evolución de la correspondencia originada i distribuïda

	Correspondència originada			Correspondència distribuïda		
	odinària	certificada	urgent	odinària	certificada	urgent
2008	5.386.784	418.868	86.818	32.433.760	1.414.181	135.684
2009	5.059.267	391.640	80.685	30.153.585	1.273.469	130.864
2010	4.306.124	397.495	76.898	26.611.334	1.352.779	112.564
2011	3.874.080	413.604	70.848	23.754.105	1.376.390	102.193
2012	3.624.959	340.871	56.703	20.851.336	988.862	86.400
2013	3.309.173	334.439	30.327	18.438.903	904.358	60.651

1.3. Tipus de serveis postals

Tipos de servicios postales

Correspondència ordinària	originada	distribuïda
Línia bàsica	3.007.724	14.182.776
Línia econòmica	301.449	4.256.127
Línia urgent	30.327	60.651

Correspondència certificada		
Línia bàsica	278.194	808.173
Línia econòmica	32.114	73.171
Línia urgent	24.131	23.014

Financers		
Girs	30.233	27.708
Nacionals	25.189	23.259
Internacionals	858	898
Wester Union	4.186	3.551

Serveis de Telecomunicacions		
Telegrams	4.116	41.878
Nacional	4.105	41.866
Internacional	11	12

Fax	8.158	15.010
Nacional	8.125	15.005
Internacional	33	5

Font: Dades subministrades pel Servei Estadístic de Correos de L'Hospitalet
 Fuente: Datos suministrados por el Servicio Estadístico de Correos de L'Hospitalet

2. PREMSA LOCAL

Prensa local

2.1. L'Hospitalet diari informatiu de la ciutat

L'Hospitalet, periódico informativo de la ciudad

Tiratge	105.000 exemplars	números publicats	
Nre. pàgines	26	2009	16
Periodicitat	Mensual	2010	13
Hemeroteca on line	www.diaril-h.cat	2011	10
llengua cat-cast.	cat/cast	2012	11
ratio mitjana de publicitat	41,36%	2013	11

Font: Dades facilitades per La Farga, S.A.

Fuente: Datos facilitados por La Farga, S.A.

2.2. Altres publicacions

Otras publicaciones

Tiratge	Periodicitat		Tiratge	Periodicitat
El Far 35.000 exemplars	setmanal	Diari de L'Hospitalet	105.000	11 edicions
El Tot *	quinzenal	L'Opinió	10.000	mensual
Tribuna *	quinzenal			
Viu L'Hospitalet 25.000 exemplars	mensual			

* En el cas d'alguns mitjans ens és impossible donar un nombre d'exemplars.

Font: Dades facilitades per la Direcció de Comunicació i Imatge. Ajuntament de L'Hospitalet

Fuente: Datos facilitados por la Dirección de Comunicación e Imagen. Ajuntament de L'Hospitalet

3. DIGITAL-H

DIGITAL-H

3.1. Nombre de visites i pàgines visitades

Número de visitas y páginas visitadas

Visites 2013			
Total visites	281.050		
Mitjana diària	770		
De dilluns a d	978		
Caps set. i ag	439		
Pàgines visitades:	910.000	Vídeos:	
Nombre de pàgines per visita	3,25	Vídeos publicats	2.016
Durada de la visita per usuari	3,56	Notícies de text	1.900
		Galeries fotogràfiques	220
Pàgines més visitades:		Edicions Diari en PDF	11
Pàgines de notícies de text	244.070	Enquestes i concursos	72
Portada	193.938		
Televisió i vídeos a la carta	81.426	Xarxes Socials:	
Diari de L'Hospitalet	10.503	Seguidors Facebook	2.395
		Seguidors Twitter	1.873

Font: Dades facilitades per La Farga, S.A.

Fuente: Datos facilitados por La Farga, S.A.

4. TELEVISIÓ DE L'HOSPITALET

Televisión de L'Hospitalet

4.1. Ubicació, adreça electrònica, canal i franja horària d'emissió

Ubicación, dirección electrónica y franja horaria de emisión

Ubicació: Pl. Francesc Macià 25-29, 08902, L'Hospitalet

E-mail: tv@tvhospitalet.com

Web: www.televisiol-h.cat

Canal d'emissió: 26 TDT

Franja horària d'emissió: Dimarts, dimecres, dijous, divendres i dissabte 24 hores
Dilluns i diumenges de 10:00 a 24:00

Periodicitat d'emissió: diària

4.2. Estructura bàsica de la graella

Estructura básica de la parrilla

Programació de continguts informatius de servei públic, plural i proper al ciutadà.

Programes de producció pròpia L'H Actualitat (L'Informatiu, En 5 minuts (reportatges), Pren-ne nota (cultura), Qui som què fem?(associacions i entitats)), Som L'H (entrevistes), Resum Informatiu Setmana, Resum L'Hactualitat, L'Hactualitat Cap de setmana, Tot en Joc (retransmissions esportives), pantalles L'Hdigital (Informació i servei) i les Emissions Ple Ajuntament (1 cop al mes).

Altres produccions Kids Club (nens anglès), Catsons (música), Efectes Positius (Qualitat de vida), El Problema de Guettier (Ciència), El Cercle Virtuós (Economía), El Temps Oportú (Oci), Cultura't (Cultura), Caminant per Catalunya (Recorreguts per comarques), Gaudeix la festa (Cultura), Aventura't (Esports aventures)

Continguts de la franja de "prime-time" (de 19 a 24h)

Dilluns Kids Club, L'H Actualitat, El Problema de Guettier, Catsons

Dimarts Kids Club, L'H Actualitat, Catsons, Efectes Positius

Dimecres Kids Club, L'H Actualitat, Efectes Positius, Som L'H

Dijous Kids Club, L'H Actualitat, Som L'H, EL Cercle Virtuós

Divendres Kids Club, L'H Actualitat, EL Cercle Virtuós, El Temps Oportú.

Dissabte Kids Club, Resum Informatiu Cap de setmana, L'Hactualitat cap de setmana, Efectes Positius, Cultura't, El Temps Oportú, Catsons, Gaudeix la Festa

Diumenge Kids Club, El Temps Oportú, Som L'H, Resum Informatiu Setmana, Resum L'Hactualitat, Cultura't, Aventura't, Caminant per Catalunya.

Font: TV L'Hospitalet.

Fuente: TV L'Hospitalet.

5. INTERNET -WEB MUNICIPAL

Internet - Web municipal

5.1. Evolució de dades del Web municipal

Evolución de datos de la Web municipal

	2009	2010	2011	2012	2013
Nombre de visites	1.491.000	1.394.899	1.575.890	1.080.739	1.011.563
Usuaris	-	-	-	641.685	696.071
Seu electrònica	-	-	-	202.681	258.763
Tràmits al web	14.552	23.054	28.529	28.994	28.632

5.2. Tràmits web més habituals

Trámites web más habituales

Tràmit	Nombre	Tràmit	Nombre
Recollida de mobles	4.801	Bústia ciutadana	2.347
Carpeta ciutadana	4.117	Preinscripció escolar-bresso	1.418
Càlcul de plusvàlua	3.933	Volant de residència	1.235
Domiciliació bancària	2.795	Consulta de cens electoral	1.154

5.3. Visites als webs temàtics i webs especials

Visitas a las webs temáticas y webs especiales

Webs temàtics	Visites	Webs especials	Visites
Dinamització local	69.575	Nadal	603
Joventut	23.154	Festes de primavera	383
L'H on	16.169	Estiu	155
Teatre Joventut	14.692		
Centre d'Art Tecla Sala	14.323		
Museu d'Història	10.872		
L'H 2010	8.582		
Centre Cultural la Bòbila	7.787		
Escola Música-Centre de les Arts	7.687		
Fundació Arranz-Bravo	6.245		
Auditori Barradas	5.998		
Centre Cultural Sant Josep	5.521		
Centre Cult. Collblanc-la Torrassa	3.346		
Torre Barrina	2.413		
Cooperació internacional	1.758		
Sida i món local	266		

5.4. Continguts més consultats

Contenidos más consultados

Contingut	Pàgines vistes	Contingut	Pàgines vistes
Webs temàtics	198.388	Informació urbanística	15.171
Biblioteques	126.171	Organització i gestió municip	13.730
Selecció de personal	64.551	Educació i formació	12.724
Director	41.001	Perfil del contractant	10.485
Cercador de tràmits	26.315	Urbanisme i habitatge	8.152
Plànol	25.914	La Ciutat	6.737
Agenda	17.643		

Font: Elaboració a partir de les dades facilitades pel Servei d'Informàtica i TIC. Ajuntament de L'Hospitalet

Fuente: Elaboración a partir de los datos facilitados por el Servicio de Informática i TIC. Ayuntamiento de L'Hospitalet

6. ATENCIÓ PRESENCIAL*Atención presencial***6.1. Oficina d'Atenció al Ciutadà.***Oficina de Atención al Ciudadano.***6.1.1. Visites ateses o informacions presencials***Visitas recibidas o informaciones presenciales*

	Edifici Ajuntament	Edifici Migdia	Edifici Girona	Total
2009	15.482	5.670	114.136	135.288
2010	14.873	9.918	98.208	122.999
2011	13.618	12.947	122.178	148.743
2012	14.439	11.885	110.620	136.944
2013	12.227	9.242	106.518	127.987

6.1.2. Nombre de persones ateses per edificis*Número de personas atendidas por edificios*

	Edifici Ajuntament	Edifici Migdia	Edifici Girona	Total
Gener	1.229	943	8.976	11.148
Febrer	1.083	946	8.675	10.704
Març	627	848	9.597	11.072
Abril	1.054	881	8.936	10.871
Maig	1.237	841	9.941	12.019
Juny	1.234	791	9.290	11.315
Juliol	1.334	861	8.901	11.096
Agost	3	0	8.013	8.016
Setembre	1.021	722	8.561	10.304
Octubre	1.322	929	9.730	11.981
Novembre	1.176	834	8.488	10.498
Desembre	907	646	7.410	8.963
Total	12.227	9.242	106.518	127.987

6.1.3. Evolució dels tipus de tràmits*Evolución de los tipos de trámites*

	2009	2010	2011	2012	2013
Registre general	14.777	15.521	14.896	13.012	13.668
Moviments de padró	59.109	60.253	61.512	57.620	54.786
Volants de Padró	188.728	175.310	181.247	158.384	151.718

6.1.4. Operacions realitzades per conceptes*Operaciones realizadas por conceptos*

	Edifici Ajuntament	Edifici Migdia	Edifici Girona	Total
Informació	8.991	3.053	13.570	25.614
Registre general	1.107	5.883	6.678	13.668
Volants de Padró	2.129	306	149.283	151.718
Moviments de Padró	0	0	54.786	54.786
IdCat	0	0	387	387
Total	12.227	9.242	224.704	246.173

Font: Oficina d'Atenció Ciutadana. Ajuntament de L'Hospitalet

Fuente: Oficina de Atención Ciudadana. Ayuntamiento de L'Hospitalet

6.1.5. Atenció telefònica i telemàtica per conceptes*Atención telefónica y telemática por conceptos*

OAC C. Girona	Atenció telefònica		Atenció telemàtica	
	Trucades ateses		Sol·licituds ateses	
Centraleta	35.519			
Informació	15.405		1.746	
Volants de Padró	1.918		1.333	
Col·lectius Padró	93			
Total	52.935		3.079	

6.1.6. Nombre de trucades ateses i sol·licituds telemàtiques*Número de llamadas atendidas y solicitudes telemáticas*

	Atenció telefònica		Atenció telemàtica	
	Trucades ateses		Sol·licituds ateses	
	2012	2013	2012	2013
Gener	5.578	5.206	252	294
Febrer	6.099	4.256	239	251
Març	6.069	4.197	331	323
Abril	4.560	4.857	335	284
Maig	5.967	5.093	304	320
Juny	4.424	4.514	258	262
Juliol	4.016	4.842	291	227
Agost	2.982	2.712	216	174
Setembre	4.178	4.025	280	259
Octubre	5.147	5.047	312	234
Novembre	5.179	4.569	212	204
Desembre	3.745	3.617	186	247
Total	57.944	52.935	3.216	3.079

6.1.7. Indicadors*Indicadores*

	Mitjana mensual		Mitjana diària	
	2012	2103	2012	2013
Atenció personal (operacions)	21.793	20.514	1.063	993
Ciutadans atesos	11.412	10.666	557	516
Atenció telefònica	4.829	4.411	236	213
Atenció telemàtica	268	257	13	12

Font: Oficina d'Atenció Ciutadana. Ajuntament de L'Hospitalet

Fuente: Oficina de Atención Ciudadana. Ayuntamiento de L'Hospitalet

6.2. Administració tributària. Oficina d'atenció al públic*Administración tributaria. Oficina de atención al público***6.2.1. Nombre de contribuents atesos i operacions realitzades per conceptes***Número de contribuyentes atendidos y operaciones realizadas por conceptos*

Conceptes	Operacions	Contribuents atesos en oficina
Generals	2.502	2.192
Altres Tributs	4.544	4.054
Executiva	14.432	4.017
IAE	3.342	2.368
IBI	10.289	9.327
IVTM	7.505	7.230
PIC	2.838	3.223
Plusvàlua	8.525	4.441
Total	53.977	36.852

Font: Elaboració a partir de les dades facilitades per l'Administració Tributària. Oficina d'atenció al públic. Ajuntament de L'Hospitalet

Fuente: Elaboración a partir de los datos facilitados por la Administración Tributaria. Oficina de atención al público. Ayuntamiento de L'H

6.2.2. Persones ateses per mesos*Personas atendidas por meses*

	Atesos en oficina	Atesos per via telemàtica	Correu electrònic
Gener	2.694	341	515
Febrer	2.616	464	610
Març	3.665	611	741
Abril	3.856	750	772
Maig	4.378	1.177	1.008
Juny	3.764	889	887
Juliol	3.427	446	701
Agost	2.022	232	215
Setembre	2.310	335	461
Octubre	2.930	558	565
Novembre	2.779	992	508
Desembre	2.411	370	401
Total	36.852	7.165	7.384

6.2.3. Indicadors*Indicadores*

	Mitjana operacions	Mitjana contribuents atesos
Mensual	4.498	3.071
Diari	221	151

Font: Elaboració a partir de les dades facilitades per l'Administració Tributària. Oficina d'atenció al públic. Ajuntament de L'Hospitalet

Fuente: Elaboración a partir de los datos facilitados por la Administración Tributaria. Oficina de atención al público. Ayuntamiento de L'H

6.3. Oficina de l'habitatge**Oficina de la vivienda***6.3.1. Descripció de les atencions a l'oficina***Descripción de las atenciones en la oficina*

	Presencial	Telèfon	e-mail	Total
2012	16.467	12.105	3.826	32.398
2013	17.843	14.523	5.658	38.024

* Les actuacions que es realitzen en aquesta oficina es presenten desagregades al capítol d'habitatge

* Las actuaciones que se realizan en esta oficina se presentan desagregadas en el capítulo de vivienda

Font: Elaboració a partir de les dades facilitades per l'Oficina de l'Habitatge. Ajuntament de L'Hospitalet

Fuente: Elaboración a partir de los datos facilitados por la Oficina de la Vivienda. Ayuntamiento de L'Hospitalet

6.4. Oficina Jove d'Emancipació*Oficina Joven de Emancipación***6.4.1. Servei general d'informació al jove***Servicio general de información al joven*

	Usuaris	2012	2013
Punt Informació juvenil		2.811	2.484
Programa Acció Comunitària (DIRCES)		4.166	-

6.4.2. Tipus d'activitats*Tipos de actividades*

	Usuaris	Usuaris
	2012	2013
Informació i orientació	-	2292
GPS Educateca Jove	-	529
Assessories especialitzades	641	385
Borsa jove d'ofertes de treball	-	262
Cursos i Tallers Programació trimestral	411	240
Ciberespai	281	202
Idioma TIC/Parelles d'intercanvi lingüístic	144	101
Servei Voluntari Europeu	-	65
Visites guiades	109	60
Mòdul laboral	-	60
Carnets juvenils	-	44
Suport preinscripcions CF Grau mig i superior	-	21
Educateca	454	-
Link Laboral i Mòdul laboral	170	-
Carnets internacionals	67	-
Servei de préstec	4	-
Sessions de formació adaptades	16	-
Punt d'informació DIRCES	538	-
Blocs d'aprenentatge	217	-

6.4.3. Característiques dels usuaris*Características de los usuarios*

Sexe	%	Edat	%	Nivell d'estudis	%
Dones	58,00	de 12 a 18	34,00	Sense titulació	28,00
Homes	42,00	de 19 a 23	27,00	Graduat ESO	18,20
		de 24 a 30	23,00	Batxillerat	12,00
		de 31 a 35	10,00	Cicles formatius M i S	14,80
		més de 35	6,00	Diplomat i llicenciat	8,00
				Altres	19,00
Treball			%	Tipus de residència	%
Actiu fix			6,10	No emancipat	73,70
Actiu temporal			7,40	Lloguer	15,10
Aturat			29,70	Pis compartit	6,70
Altres			56,80	Pis propietat	4,50

Font: Programa Regidoria d'Esports i Joventut. Ajuntament de L'Hospitalet

Fuente: Programa Regiduría de Deportes y Juventud. Ayuntamiento de L'Hospitalet

6.5. Tramitació de llicències. Atenció al públic*Tramitación de licencias. Atención al público***6.5.1. Atenció presencial. Urbanisme. (Dades any 2012)***Atención presencial. Urbanismo. (Datos año 2012)*

2012	1a atenció	Seguiment	Total
Atencions obres menors	501	380	881
Atenció obres majors	75	167	242
Atenció assabentats	516	-	516
Atenció activitats	2.025	331	2.356
Atenció disciplina-habitabilitat	119	176	295
Informació urbanística	237	-	237
Total	3.473	1.054	4.527

6.5.2. Atenció presencial. Llicències d'activitats *. (Dades any 2012)*Atención presencial. Licencias de actividad. (Datos año 2012)*

2012	Iniciades	En tràmit	Finalitzades	Total
Nombre de llicències tramitades	1.085	349	736	2.170

* La desagregació del tipus de llicències es pot consultar al capítol d'Economia, treball i consum

* La desagregación del tipo de licencias se puede consultar en el capítulo de Economía, trabajo y consumo

Font: Elaboració a partir de les dades facilitades per l'Àrea d'Urbanisme, Espai Públic i Sostenibilitat.

Fuente: Elaboración a partir de los datos facilitados por el Área de Urbanismo, Espacio Público y Sostenibilidad.

6.6. Atenció al ciutadà. Comunicació d'incidències*Atención al ciudadano. Comunicación de incidencias***6.6.1. Atenció telefònica. Telèfon VIA****Atención telefónica. Teléfono VIA****6.6.1.1. Nombre d'atencions rebudes. (Dades any 2012)***Número de atenciones recibidas. (Datos año 2012)*

2012	Nombre d'atencions
Neteja	578
Enllumenat	456
Espai públic	304
Total	1.338

6.6.1.2. Comunicació escrita. (Dades any 2012)*Comunicación escrita. (Datos año 2012)*

2012	Instàncies	e-mails	Total
Neteja	331	66	397
Contenidors	225	37	262
Enllumenat	87	31	118
Infraestructures	629	98	727
Parcs	356	76	432
Semàfors	12	-	12
Civisme	191	27	218
Cementiri	96	-	96
Total	1.927	335	2.262

*Telèfon VIA: Telèfon d'Incidències i Manteniment a la Via Pública

*Teléfono VIA: Teléfono de Incidencias y Mantenimiento en la Vía Pública

Font: Elaboració a partir de les dades facilitades per l'Àrea d'Urbanisme, Espai Públic i Sostenibilitat.

Fuente: Elaboración a partir de los datos facilitados por el Área de Urbanismo, Espacio Público y Sostenibilidad.

6.6.2. Incidències i trucades gestionades pel TIC**Incidencias y llamadas gestionadas por el TIC****6.6.2.1. Incidències rebudes al TIC***Incidencias recibidas en el TIC*

Via d'entrada	Comunitats	Espais públics	Establiments	Tota la comunitat	Total
Registre	72	32	57	-	161
TIC - e-mail	46	135	31	-	212
TIC - Telèfon	622	197	226	14	1.059
Total	740	364	314	14	1.432

6.6.2.2. Trucades realitzades pel TIC*Llamadas realizadas por el TIC*

Via d'entrada	Intent trucada a sol·licitant	Trucada a sol·licitant	Trucada de sol·licitant	Total
Registre	26	47	9	82
TIC - e-mail	124	135	22	281
TIC - Telèfon	53	151	893	1.097
Total	203	333	924	1.460

*TIC: Telèfon d'Incidències de Convivència

*TIC: Teléfono de Incidencias de Convivencia

Font: Elaboració a partir de les dades facilitades per l'Oficina de Gestió d'Incidències de Convivència

Fuente: Elaboración a partir de los datos facilitados por la Oficina de Gestión de Incidencias de Convivencia

ESPORTS**PÀG.****DEPORTES****1. Espais esportius.****217**

- 1.1. Nombre i tipologia d'espais esportius.
- 1.2. Desagregació dels espais.

2. Modalitats i activitats esportives.**218**

- 2.1. Resum del nombre d'entitats per modalitat i districte.
- 2.2. Resum del nombre d'esportistes per modalitat i districte.
- 2.3. Resum per sexe i edat dels esportistes per modalitat.
- 2.4. Nombre d'esportistes participants en competicions de cap de setmana.
- 2.5. Nombre de competicions escolars de cap de setmana.
- 2.6. Activitats i nombre d'esportistes practicants.

219**3. Entitats Esportives.****220**

- 3.1. Entitats i activitats per districtes, socis i esportistes.

Notes aclaridores

Les dades que es presenten en aquest apartat fan referència als equipaments esportius, nombre d'espais que generen i les superfícies que ocupen.

S'inclou la utilització dels espais per les persones usuàries amb el nombre de socis i practicants per activitat física realitzada, per districtes i per l'entitat realitzadora.

-Mòduls de pistes poliesportives

- El mòdul POL-1 pista bàsica poliesportiva de 32 x 19m
- El mòdul POL-2 pista doble poliesportiva de 44 x 22m
- El mòdul POL-3, pista poliesportiva de 44 x 32m

• Mòduls de pavellons poliesportius

- El mòdul PAV-1, pavelló bàsic poliesportiu, té un espai esportiu de 32 x 20m.
- El mòdul PAV-2, pavelló doble poliesportiu, té un espai esportiu de 44 x 23m.
- El mòdul PAV-3, pavelló triple poliesportiu, té un espai esportiu de 45 x 27m.

• Mòduls de sales esportives

- El mòdul SAL-1, sala esportiva 1, amb un espai esportiu de 200 m2 (18 x 11 m aprox.)
- El mòdul SAL-2, sala esportiva 2, amb un espai esportiu de 250 m2 (20 x 12,5 m aprox.)
- El mòdul SAL-3, sala esportiva 3, amb un espai

1. Espacios deportivos.

- 1.1. Número y topología de espacios deportivos.
- 1.2. Desagregación de los espacios.

2. Modalidades y actividades deportivas.

- 2.1. Resumen del número de entidades por modalidad y distrito.
- 2.2. Resumen del número de deportistas por modalidad y distrito.
- 2.3. Resumen por sexo y edad de los deportistas según modalidad.
- 2.4. Número de deportistas participantes en competiciones de fin de semana.
- 2.5. Número de competiciones escolares de fin de semana.
- 2.6. Actividades y número de deportistas practicantes.

- 2.5. Número de competiciones escolares de fin de semana.

- 2.6. Actividades y número de deportistas practicantes.

3. Entidades Deportivas.

- 3.1. Entidades y actividades por distrito, socios y deportistas

Notas aclaratorias

Los datos que se presentan en este apartado hacen referencia a los equipamientos deportivos, número de espacios que generan y las superficies que ocupan.

Se incluye la utilización de los espacios para las personas usuarias con el número de socios y practicantes por actividad física realizada, por distritos y por la entidad que la realiza.

-Modulos de pistas polideportivas

- El módulo POL-1 pista básica polideportiva de 32 x 19m
- El módulo POL-2 pista doble polideportiva de 44 x 22m
- El módulo POL-3 pista polideportiva de 44 x 32m

• Modulos de pabellones polideportivos

- El módulo PAV-1, pabellón básico polideportivo, espai deportivo de 32 x 20m.
- El módulo PAV-2, pabellón doble polideportivo, espacio deportivo de 44 x 23m.
- El módulo PAV-3, pabellón triple polideportivo, espai deportivo de 45 x 27m.

•Módulos de salas deportivas

- El módulo SAL-1, sala deportiva 1, espacio de 200 m2 (18 x 11 m aprox.)
- El módulo SAL-2, sala deportiva 2, espacio de 250 m2 (20 x 12,5 m aprox.)
- El módulo SAL-3, sala deportiva 3, espacio de 350

esportiu de 350 m² (23 x 15 m aprox.) i espais complementaris.

• **Mòduls de camps poliesportius**

- El mòdul CAM-1, camp bàsic poliesportiu, és el mòdul més petit. Espai d'una mida recomanada de fins a 95 x 48 m.
- El mòdul CAM-2, camp doble poliesportiu, té un espai esportiu de 105 x 63 m
- El mòdul CAM-3, camp poliesportiu, té un espai de 114 x 73 m.

• **Mòduls de piscines cobertes**

- El mòdul PCO-1, piscina coberta 1, disposa d'una làmina d'aigua de 300 m² i espais complementaris. Habitualment la làmina d'aigua es concentra en un únic vas de 25 x12,5 m de 6 carrers. tot i que no té les condicions mínimes per permetre la pràctica reglamentària de determinades activitats aquàtiques de competició, sí que les té per a la resta d'activitats aquàtiques de caire recreatiu i formatiu.
- El mòdul PCO-2, piscina coberta 2, és el que disposa d'una làmina d'aigua de 385 m² i espais complementaris. Habitualment la làmina d'aigua es concreta en un vas principal de 25 x 12,5 m de 6 carrers i un vas complementari de 75 m²,
- El mòdul PCO-3, piscina coberta 3, és el que disposa d'una làmina d'aigua de 385 m² i espais complementaris. Té les condicions necessàries per permetre la pràctica de la natació, sincronitzada i del waterpolo.

• **Mòduls de camps d'atletisme**

- El mòdul ATL-1, camp d'atletisme 1, té un espai esportiu de 3.200 m². Es considera una instal·lació d'iniciació que no compleix els requisits reglamentaris de la competició atlètica.
- El mòdul ATL-2, camp d'atletisme 2, té una pista de 400 m i 6 carrers i una zona interior de salts i llançaments i espais complementaris. Reuneix les condicions mínimes per efectuar les diferents competicions d'atletisme en pista a l'aire lliure.
- El mòdul ATL-3, camp d'atletisme 3, té una pista de 400 m i 8 carrers i una zona interior de salts i llançaments i espais complementaris. Aquest mòdul compleix tots els requeriments per a l'alta competició.

m² (23 x 15 m aprox.) i complementaris.

• **Módulos de campos polideportivos**

- El módulo CAM-1, campo básico polideportivo, es el módulo más pequeño. Espacio deportivo recomendado hasta los 95 x 48m.
- El módulo CAM-2, campo doble polideportivo, espacio de 105 x 63m.
- El módulo CAM-3, campo polideportivo, espacio de 114 x 73 m.

• **Módulos de piscinas cubiertas**

- El módulo PCO-1, piscina cubierta, dispone de una lámina de agua de 300 m² y espacios complementarios, en un único vaso de 25 x12,5 m con 6 calles. No tiene las condiciones mínimas para la práctica reglamentaria de determinadas actividades acuáticas de competición, pero sí las tiene para el resto de actividades recreativas y formativas.
- El módulo PCO-2, piscina cubierta, dispone de una lámina de agua de 385 m² y espacios complementarios, en un único vaso de 25 x 12,5 m con 6 calles y un vaso complementario de 75 m²,
- El módulo PCO-3, piscina cubierta, dispone de una lámina de agua de 385 m² y espacios complementarios, Tiene las condiciones necesarias para permitir la práctica de la natación, sincronizada y del waterpolo.

• **Módulos de campos de atletismo**

- El módulo ATL-1, campo de atletismo, espacio deportivo de 3.200 m². Se considera una instalación de iniciación que no cumple los requisitos reglamentarios de la competición atlética.
- El módulo ATL-2, campo de atletismo, con una pista de 400 m y 6 calles y una zona interior de saltos y lanzamientos y espacios complementarios. Reune las condiciones mínimas para efectuar las diferentes competiciones de atletismo en pista al aire libre.
- El módulo ATL-3, campo de atletismo, con una pista de 400 m y 8 calles y una zona interior de saltos y lanzamientos y espacios complementarios. Cumple todos los requisitos para la alta competición.

ESPORTS*Deportes***1. ESPAIS ESPORTIUS 2013***Espacios deportivos 2013***1.1. Nombre i tipologia d'espais esportius (*)***Número y tipología de espacios deportivos*

Equipaments	
Pistes Poliesportives	16
Pistes Poliesportives centres docents	113
Pavellons Poliesportius	8
Sales Esportives	37
Sales Esportives centres docents	83
Camps Poliesportius	25
Piscines Cobertes	17
Piscines Descobertes	5
Camps Atletisme	1
Espais de Raqueta	32
Altres espais	193
Total sense escoles	334
Total espais escolars	196
TOTAL	530

1.2. Desagregació dels espais (*)*Desagregación de los espacios*

Equipaments		Equipaments	
Pistes Poliesportives (POL-1)	4	Camps Poliesportius (CAM-1)	6
Pistes Poliesportives (POL-2)	1	Camps Poliesportius (CAM-2)	5
Pistes Poliesportives (POL-3)	0	Camps Poliesportius (CAM-3)	1
Pistes Poliesportives (Altres)	11	Camps Poliesportius (Altres)	13
PISTES POLIESPORTIVES	16	CAMPS POLIESPORTIUS	25
Pistes Poliesportives Escolars (POL-1)	38	Piscines Descobertes	5
Pistes Poliesportives Escolars (POL-2)	0	PISCINES DESCOBERTES	5
Pistes Poliesportives Escolars (POL-3)	0	Piscines Cobertes (PCO-1)	6
Pistes Poliesportives Escolars (Altres)	75	Piscines Cobertes (PCO-3)	1
PISTES POLIESPORTIVES ESCOLARS	113	Piscines Cobertes (Altres)	10
Pavellons Poliesportius (PAV-1)	1	PISCINES COBERTES	17
Pavellons Poliesportius (PAV-3)	7	Camps Atletisme (ATL-3)	1
PAVELLONS POLIESPORTIUS	8	CAMPS ATLETISME	1
Sales Esportives (SAL-1)	3	Espais de Raqueta - Tennis	20
Sales Esportives (SAL-2)	5	Espais de Raqueta - Paddle	10
Sales Esportives (SAL-3)	4	Espais de Raqueta - Frontó	1
Sales Esportives (ALTRES)	25	Espais de Raqueta - Esquaix	1
TOTAL SALES	37	ESPAIS DE RAQUETA	32
Sales Esportives Escolars (SAL-1)	10	ALTRES ESPAIS ESPORTIUS	
Sales Esportives Escolars (SAL-2)	10	Taules tenis taula	23
Sales Esportives Escolars (SAL-3)	0	Àrea de manteniment gent gran	17
Sales Esportives Escolars (Altres)	63	Petanques	152
		Patinodrom	1
SALES ESPORTIVES ESCOLARS	83	TOTAL ESPAIS ESPORTIUS	530

* Nota: Aquest any 2014 s'ha actualitzat el MIEM (Mapa Instal·lacions Esportives Municipals).

Font: Elaboració a partir de les dades facilitades per la Regidoria d'Esports i Joventut. Ajuntament de L'Hospitalet

Fuente: Elaboración a partir de los datos facilitados por la Regidoria de Deportes y Juventud. Ayuntamiento de L'Hospitalet

2. MODALITATS I ACTIVITATS ESPORTIVES 2013

Modalidades y actividades deportivas 2013

2.1. Resum del nombre d'entitats per modalitat i districte

Resumen de las entidades por modalidad y distrito

MODALITAT	DISTRICTE												Total	
	I		II		III		IV		V		VI			
	Entitats/Equips	Entitats/Equips	Entitats/Equips	Entitats/Equips	Entitats/Equips	Entitats/Equips	Entitats/Equips	Entitats/Equips	Entitats/Equips	Entitats/Equips	Entitats/Equips	Entitats/Equips	Entitats/Equips	
Escola esportiva	4	13	1	1	2	3	1	1	0	0	4	10	12	28
Escolar	8	35	4	14	7	28	7	28	4	21	10	51	40	190
Federada	22	115	8	33	15	33	7	103	10	54	26	119	88	462
Lleure	7	9	4	4	1	2	0	0	0	0	10	10	22	25
Total	41	172	17	52	25	136	15	80	14	75	47	179	162	705

2.2. Resum del nombre d'esportistes per modalitat i districte

Resumen de los deportistas por modalidad y distrito

MODALITAT	DISTRICTE						Total
	I	II	III	IV	V	VI	
Escola esportiva	108	16	52	24	0	367	567
Escolar	338	164	322	394	246	568	2.032
Federada	1.625	398	1.251	492	1.043	1.704	6.513
Lleure	132	152	31	0	0	198	513
Total general	2.203	730	1.656	910	1.289	2.837	9.625

2.3. Resum per sexe i edat dels esportistes per modalitat

Resumen por sexo y edad de los deportistas según modalidad

MODALITAT	Menors de 12 anys			Majors de 12 anys			Total
	Homes	Dones	Total	Homes	Dones	Total	
Escola esportiva	331	107	438	20	4	24	462
Escolar	1343	295	1.638	268	126	394	2.032
Federada	730	420	1.150	4213	1.255	5.468	6.618
Lleure	11	14	25	264	224	488	513
Total	2.415	836	3.251	4.765	1.609	6.374	9.625

2.4. Nombre d'esportistes federats participants en competicions de cap de setmana

Número de deportistas participantes en competiciones de fin de semana

Període	Esportistas	Setmanes
Set-des 2012	19.814	16
Gen-març 2013	18.334	12
Abr-juliol 2013	14.821	16

2.5. Nombre de competicions escolars de cap de setmana

Número de competiciones escolares de fin de semana

Jornades participants individual total jornades		total participants	jornada
Aeròbic	4	1241	310
Escacs	4	160	40
Gimnàstica Artística	1	120	120
Gimnàstica Rítmica	1	150	150
Natació	4	760	190
Patinatge	4	510	128
Tennis taula	1	60	60
Total	19	3001	158
Esports d'equip (30 setmanes) total partits		total participants	per setmana
Fútbol 7	1.137	22.740	758
Fútbol sala	1.702	34.032	1.134
Bàsquet	527	12.538	418
Voleibol	64	1.280	43
Total	3.430	70.590	2.353

Font: Elaboració a partir de les dades facilitades per la Regidoria d'Esports i Joventut. Ajuntament de L'Hospitalet

Fuente: Elaboración a partir de los datos facilitados por la Regidoria de Deportes y Juventud. Ayuntamiento de L'Hospitalet

2.6. Activitats i nombre d'esportistes practicants.*Actividades y número de deportistas practicantes*

Activitat	Nombre	Homes	Dones	Total
Aeromodelisme	1	10	0	10
Atletisme	17	256	252	508
Atletisme per discapacitats	2	13	7	20
Balls de saló i dances regionals	2	0	28	28
Beisbol	4	79	0	79
Bolos Leoneses	3	20	0	20
BTT	4	5	1	6
Bàsquet	167	1216	703	1.919
Bàsquet cadira de rodes	1	11	1	12
Bàsquet Freestyle	1	0	5	5
Cicloturisme	9	107	4	111
Defensa Personal	1	0	12	12
Equavoley	1	60	0	60
Escacs	11	117	7	124
Escafandrisme	2	83	23	106
Escalada i Alpinisme	4	45	13	58
Espeleologia	1	17	4	21
Excursionisme	4	176	106	282
Frontennis	1	14	0	14
Futbol 11	98	1637	46	1.683
Futbol 7	111	1141	21	1.162
Futbol Americà	5	110	0	110
Futbol Sala	72	649	135	784
Gimnastica de manteniment	1	0	25	25
Gimnàstica aeròbica	3	0	54	54
Gimnàstica artística	25	0	150	150
Gimnàstica Gent Gran	1	0	38	38
Gimnàstica rítmica	5	0	41	41
Gimnàstica trampolí	1	0	14	14
Hapkido	1	15	5	20
Ioga	1	0	18	18
Judo	6	90	40	130
Karate	12	176	75	251
Kung-Fu	6	75	20	95
Multiesports	1	4	4	8
Natació	12	94	99	193
Natació amb aletes	5	36	31	67
Patinatge de velocitat	12	28	24	52
Petanca	27	371	123	494
Rugby 15	5	153	0	153
Rugby 7	5	48	30	78
Softbol	1	38	0	38
Tai-Txi	1	7	6	13
Tennis	10	108	65	173
Tennis Taula	14	71	33	104
Triatló	2	22	2	24
Twirling	10	0	69	69
Voleibol pista	7	0	67	67
Waterpolo	9	78	44	122
Total general	705	7.180	2.445	9.625

Font: Elaboració a partir de les dades facilitades per la Regidoria d'Esports i Joventut. Ajuntament de L'Hospitalet

Fuente: Elaboración a partir de los datos facilitados por la Regidoria de Deportes y Juventud. Ayuntamiento de L'Hospitalet

3. ENTITATS ESPORTIVES

Entidades deportivas

3.1. Entitats i activitats per districtes, socis i esportistes (1/4)

Entidades y actividades por distritos, socio y deportistas

Districte I	Equips	Esportistes Masculins	Esportistes Femenines	Total Esportistes
Associació Esportiva Centre Sanfeliu	35	277	123	400
Balls de saló i dances regionals	1	0	10	10
Bàsquet	4	0	48	48
Bàsquet Freestyle	1	0	5	5
Futbol Sala	18	137	45	182
Futbol 7	9	80	0	80
Gimnàstica aeròbica	1	0	15	15
Equavoley	1	60	0	60
Atlético Centro Hospitalense	13	217	0	217
Futbol 11	13	217	0	217
Bàsquet Club Tecla Sala	20	110	98	208
Bàsquet	20	110	98	208
Casino del Centre	8	42	48	90
Bàsquet	8	42	48	90
Centre Catòlic L'Hospitalet	18	172	35	207
Bàsquet	18	172	35	207
Club Aerodelisme Delta	1	10	0	10
Aerodelisme	1	10	0	10
Club Baloncesto L'Hospitalet	15	138	0	138
Bàsquet	15	138	0	138
Club Ciclista La Catalana	11	51	5	56
Ciclisme BTT	4	5	1	6
Cicloturisme	7	46	4	50
Club Esportiu Alheña	21	167	40	207
Bàsquet	2	15	15	30
Futbol Sala	16	132	25	157
Tennis Taula	3	20	0	20
Club Esportiu Minusvàlids de L'Hospitalet	1	11	1	12
Bàsquet en cadira de rodes	1	11	1	12
TriatL'H Club Esportiu	1	22	2	24
Triatló	1	22	2	24
Club Muntanyenc L'Hospitalet	9	236	123	359
Escalada i Alpinisme	4	44	13	57
Espeleologia	1	17	4	21
Excursionisme	4	175	106	281
Club Natació L'Hospitalet	9	61	69	130
Natació	6	31	51	82
Waterpolo	3	30	18	48
Club Petanca L'Hospitalet	2	18	12	30
Petanca	2	18	12	30
Club Petanca L'Hospitalet Centre	1	18	0	18
Petanca	1	18	0	18
Club Petanca Sanfeliu	2	18	18	36
Petanca	2	18	18	36
Penya Barcelonista L'Hospitalet	3	28	0	28
Futbol 7	3	28	0	28
Sociedad Deportiva El Carrilet San José	2	18	15	33
Petanca	2	18	15	33
Total Districte I	172	1.614	589	2.203

3.1. Entitats i activitats per districtes, socis i esportistes (2/4)

Entidades y actividades por distritos, socio y deportistas

Districte II	Equips	Esportistes Masculins	Esportistes Femenines	Total Esportistes
Ajedrez Jake Club	4	44	0	44
Escacs	4	44	0	44
Associació Esportiva i Cultural Collblanc-La Torrassa	24	160	133	293
Bàsquet	23	160	95	255
Gimnàstica Gent Gran	1	0	38	38
Ateneu Cultural Catalonia Collblanc Escacs	3	18	2	20
Escacs	3	18	2	20
Club d'Activitats Subaquàtiques Thalassa	1	10	2	12
Activitats Subaquàtiques	1	10	2	12
Club Esportiu Escola Collblanc-Torrassa	15	194	0	194
Futbol 11	4	71	0	71
Futbol 7	11	123	0	123
Tous Club Futbol Sala	1	12	0	12
Futbol Sala	1	12	0	12
Penya Barcelonista Collblanc-Torrassa	1	10	0	10
Futbol 7	1	10	0	10
Penya Petanca Parc de la Marquesa	1	18	0	18
Petanca	1	18	0	18
Penya Petanca Terra Alta	1	42	16	58
Petanca	1	42	16	58
Unió Ciclista L'Hospitalet	1	38	0	38
Cicloturisme	1	38	0	38
Total Districte II	52	546	153	699

Districte III	Equips	Esportistes Masculins	Esportistes Femenines	Total Esportistes
Agrupació Esportiva Santa Eulàlia	51	428	307	735
Bàsquet	26	227	94	321
Gimnàstica artística	7	0	85	85
Gimnàstica trampolí	1	0	14	14
Judo	6	90	40	130
Natació	6	63	48	111
Waterpolo	5	48	26	74
Club Basquetbol Santiago	4	26	19	45
Bàsquet	4	26	19	45
Club Futbol Santa Eulàlia	32	372	0	372
Futbol 11	12	201	0	201
Futbol 7	20	171	0	171
Club Gimnàstica Artística L'Hospitalet	18	0	65	65
Gimnàstica artística	18	0	65	65
Club Kihon	7	87	49	136
Karate	7	87	49	136
Club Petanca Santa Eulàlia	1	21	0	21
Petanca	1	21	0	21
Club Tennis Taula L'Hospitalet	11	51	33	84
Tennis Taula	11	51	33	84
Gran Via Club Petanca	4	45	12	57
Petanca	4	45	12	57
L'Hospitalet Patin Club	6	23	7	30
Patinatge de velocitat	6	23	7	30
Unisub Hospitalet	1	73	21	94
Activitats Subaquàtiques	1	73	21	94
Club Petanca Ildefons Cerdà	1	18	0	18
Petanca	1	18	0	18
Total Districte III	136	1.144	513	1.657

3.1. Entitats i activitats per districtes, socis i esportistes (3/4)

Entidades y actividades por distritos, socio y deportistas

Districte IV	Equips	Esportistes Masculins	Esportistes Femenines	Total Esportistes
Club Esportiu Joventut L'Hospitalet	47	272	197	469
Bàsquet	23	117	142	259
Frontennis	1	14	0	14
Futbol Sala	11	127	0	127
Gimnàstica aeròbica	1	0	15	15
Karate	4	9	11	20
Patinatge de velocitat	6	5	17	22
Voleibol	1	0	12	12
Club Esportiu Voleibol L'Hospitalet	6	0	55	55
Voleibol	6	0	55	55
Club Futbol Independiente	1	20	0	20
Futbol 11	1	20	0	20
Club Petanca La Florida	5	37	36	73
Petanca	5	37	36	73
La Florida Club de Futbol	21	294	0	294
Futbol 11	10	162	0	162
Futbol 7	11	132	0	132
Total Districte IV	80	623	288	911

Districte V	Equips	Esportistes Masculins	Esportistes Femenines	Total Esportistes
Centre d'Esports Pubilla Casas	18	272	12	284
Futbol 11	10	174	12	186
Futbol 7	8	98	0	98
Club Bàsquet Sant Josep Obrer	12	90	67	157
Bàsquet	12	90	67	157
Club Petanca Can Serra	2	23	16	39
Petanca	2	23	16	39
Club Petanca Pubillas Casas	2	40	0	40
Petanca	2	40	0	40
Futbol Club Can Buxeres	22	223	16	239
Futbol 11	8	113	16	129
Futbol 7	14	110	0	110
L'Hospitalet Atletisme	19	269	259	528
Atletisme	17	256	252	508
Atletisme per discapacitats	2	13	7	20
Total Districte V	75	917	370	1.287

Districte VI	Equips	Esportistes Masculins	Esportistes Femenines	Total Esportistes
Associació Esportiva Bellsport	41	294	181	475
Bàsquet	12	104	44	148
Futbol Sala	19	156	65	221
Gimnàstica rítmica	5	0	41	41
Natació amb aletes	5	34	31	65
Associació Esportiva d'Arts Marcials Ta-Mo	8	82	38	120
Defensa Personal	1	0	12	12
Kung-Fu	6	75	20	95
Tai-Txi	1	7	6	13
Associació Esportiva Ramón Muntaner	2	22	0	22
Futbol Sala	2	22	0	22
Associació Juvenil Pla de Llobregat	9	60	85	145
Balls de saló i dances regionals	1	0	18	18
Futbol Sala	5	60	0	60
Gimnàstica aeròbica	1	0	24	24
Gimnàstica de manteniment	1	0	25	25
loga	1	0	18	18

3.1. Entitats i activitats per districtes, socis i esportistes (4/4)

Entidades y actividades por distritos, socio y deportistas

Catalunya Hapkido Associació i Disciplines Marcials	2	93	20	113
Arts Marcials	2	93	20	113
Centro de Deportes Hospitalet	29	421	0	421
Futbol 11	13	229	0	229
Futbol 7	16	192	0	192
Club Bolos Leoneses El Negrillon	3	20	0	20
Bitlles	3	20	0	20
Club d'Escacs Barcelonès Sud	2	28	3	31
Escacs	2	28	3	31
Club Futbol Americà Pioners L'Hospitalet	5	110	0	110
Futbol Americà	5	110	0	110
Club Hèrcules L'Hospitalet	5	117	0	117
Beisbol	4	79	0	79
Softbol	1	38	0	38
Club Petanca El Paso	1	18	0	18
Petanca	1	18	0	18
Club Petanca Mediterrani Bellvitge	2	36	0	36
Petanca	2	36	0	36
Club Twirling Gornal	5	0	32	32
Twirling	5	0	32	32
Club Twirling L'Hospitalet	5	0	37	37
Twirling	5	0	37	37
Entitat Escacs Bellvitge	2	26	2	28
Escacs	2	26	2	28
Fundació Esportiva L'Hospitalet Atlètic	14	186	10	196
Futbol 11	6	96	0	96
Futbol 7	8	90	10	100
Rugby Club L'Hospitalet	10	200	30	230
Rugby	10	200	30	230
Unión Deportiva Gornal	11	141	29	170
Futbol 11	8	120	18	138
Futbol 7	3	21	11	32
Unión Deportiva Unificación Bellvitge	23	356	0	356
Futbol 11	14	250	0	250
Futbol 7	9	106	0	106
Unión Extremeña L'Hospitalet	1	18	0	18
Cicloturisme	1	18	0	18
Club Tennis L'Hospitalet	10	108	65	173
Tennis	10	108	65	173
Total Districte VI	190	2.336	532	2.868
Total Ciutat	705	7.180	2.445	9.625

Font: Elaboració a partir de les dades facilitades per la Regidoria d'Esports i Joventut. Ajuntament de L'Hospitalet

Fuente: Elaboración a partir de los datos facilitados por la Regidoria de Deportes y Juventud. Ayuntamiento de L'Hospitalet

RECURSOS MUNICIPALS

- 1. Personal municipal**
- 1.1. Evolució de la plantilla segons tipus de contractació.
- 1.1.1. Evolució de la plantilla. Gràfic.
- 1.2. Distribució del personal per ponències.
- 2. Finances municipals**
- 2.1. Pressupost de l'Ajuntament (en milers d'euros).
- 2.1.1. Resum d'ingressos i despeses.
- 2.1.2. Ingressos per capítols.
- 2.1.3. Evolució de les despeses per capítols.

Notes aclaridores

El capítol Recursos municipals tracta els dos apartats vinculats directament amb l'Ajuntament de L'Hospitalet.

S'inclou la distribució del personal per sexe i ponència.

L'apartat de les finances municipals inclou els pressupostos de l'Ajuntament formats per les previsions d'ingressos i despeses.

PÀG.

RECURSOS MUNICIPALES

- 1. Personal municipal**
- 1.1. *Evolución de la plantilla según tipo de contratación.*
- 1.1.1. *Evolución de la plantilla. Gráfico.*
- 1.2. *Distribución del personal por ponencias.*
- 2. Finanzas municipales**
- 2.1. *Presupuesto del Ayuntamiento (en miles de euros).*
- 2.1.1. *Resumen de ingresos y gastos.*
- 2.1.2. *Ingresos por capítulos.*
- 2.1.3. *Evolución de los gastos por capítulos.*

Notas aclaratorias

El capítulo Recursos municipales trata los dos apartados vinculados directamente con el Ayuntamiento de L'Hospitalet.

Se incluye la distribución del personal por sexo y ponencia.

El apartado de las finanzas municipales incluye los presupuestos del Ayuntamiento formados por las previsiones de ingresos y gastos.

RECURSOS MUNICIPALS

Recursos municipales

1. PERSONAL MUNICIPAL

Personal municipal

1.1. Evolució de la plantilla segons tipus de contractació

Evolución de la plantilla según tipo de contratación

	Total	Funcionaris	Laborals	Eventuals	Contractats	Subvencions
2004	1.551	1.393	70	24	51	13
2005	1.560	1.399	55	26	64	16
2006	1.576	1.422	50	28	58	18
2007	1.605	1.475	32	24	48	26
2008	1.664	1.516	31	26	50	41
2009	1.701	1.545	29	29	35	63
2010	1.681	1.529	31	30	31	60
2011	1.714	1.528	55	29	29	73
2012	1.665	1.501	54	27	16	67
2013	1.641	1.472	59	25	18	67

Nota: Dades a 1 de gener de places dotades / Nota: Datos a 1 de Enero de plazas dotadas

1.1.1. Evolució de la plantilla

Evolución de la plantilla

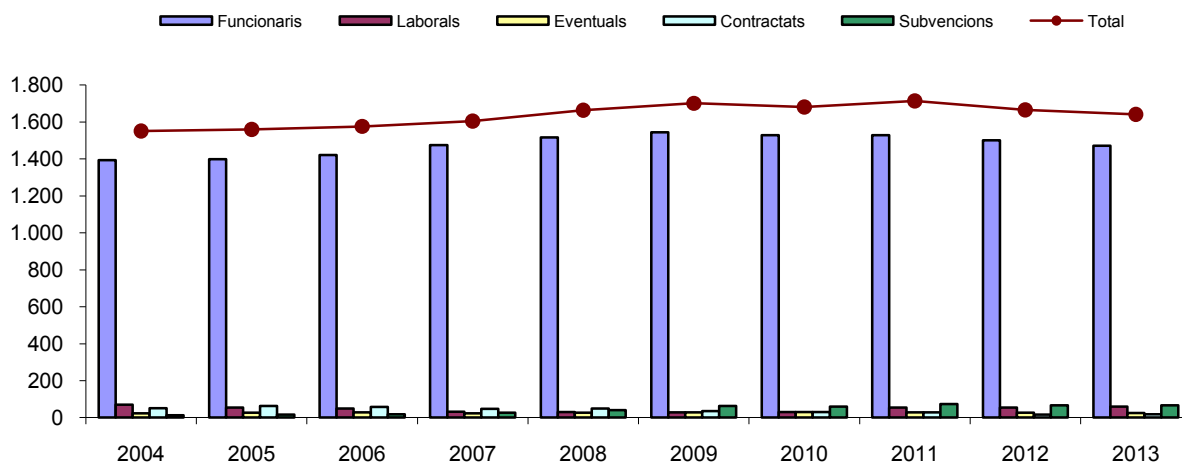

1.2. Distribució del personal per ponències

Distribución del personal por ponencias

	Total	homes	dones
Alcaldia-Presidència	117	40	77
Agència Desenvolupament Urbà	19	11	8
Benestar social i Família	254	46	208
Districtes Municipals	53	34	19
Espai Públic, Urbanisme i Sostenibilitat	194	119	75
Hisenda i Recursos Generals	278	122	156
Promoció econòmica i Ocupació	51	19	32
Seguretat, Convivència i Civisme	450	374	76
Serveis a les Persones	225	109	116
Total	1.641	874	767

Font: Elaboració a partir de les dades del departament de Recursos Humans de l'Ajuntament de L'Hospitalet

Fuente: Elaboración a partir de los datos del departamento de Recursos Humanos del Ayuntamiento de L'Hospitalet

2. FINANCES MUNICIPALS*Finanzas municipales***2.1. Pressupost de l'Ajuntament (en milers d'euros)***Presupuesto del Ayuntamiento (en miles de euros)***2.1.1. Resum d'ingressos i despeses***Resumen de los ingresos y gastos*

Ingressos	2013	2014	Despeses	2013	2014
1- Impostos directes	92.243	97.438	1- Despeses de personal	78.033	78.225
2- Impostos indirectes	7.539	7.392	2- Béns corrents i serveis	77.458	85.451
3- Taxes i altres ingressos	18.803	23.835	3- Despeses financeres	5.600	5.781
4- Transferències corrents	71.991	77.432	4- Tranferències corrents	16.984	17.100
5- Ingressos patrimonials	2.421	2.970	5- Fons contingència i imprevistos	300	300
7- Transferències de capital	1.108	683	7- Tranferències de capital	6.622	5.750
			9- Variació passius financers	8.000	16.460
TOTAL	194.105	209.750	TOTAL	192.997	209.067
6- Inversions reals	8.250	8.250	6- Inversions reals	9.358	8.933
	202.355	218.000		202.355	218.000
9- Variació passius finan.-romanent (-)					
9- Variació passius finan.-romanent (-)					
TOTAL PRESSUPOST	202.355	218.000	TOTAL PRESSUPOST	202.355	218.000

2.1.2. Ingressos per capítols*Ingresos por capítulos*

	2013	2014
Operacions corrents	192.997	209.067
Impostos directes	92.243	97.438
. Sobre la Renda	3.312	3.216
. Sobre Béns Inmobles	65.001	68.947
. Sobre Vehicles	9.430	9.300
. Sobre Inc. Valor Terrenys naturalesa urbana	6.100	7.500
. Sobre Activ. Econòmiques	8.400	8.475
Impostos indirectes	7.539	7.392
. Sobre el Valor Afegit	3.860	3.846
. Sobre consums específics	1.129	1.046
. Altres impostos indirectes	2.550	2.500
Total impostos (1+2)	99.782	104.830
Taxes i altres ingressos	18.803	23.835
. Taxes prestació serveis públics bàsics	1.980	2.276
. Taxes prestació seveis públics de caràcter social i preferent	266	229
. Taxes per realització d'activitats de competència local	1.402	1.377
. Taxes per utilització privativa o aprofitament especial del domini públic	10.005	8.986
. Preus públics	439	5.480
. Altres ingressos	4.711	5.487
Total taxes i impostos	118.585	128.665
Transferències corrents	71.991	77.432
. De l'Administració de l'Estat	61.415	62.493
. De Comunitats Autònomes	7.599	7.802
. D'Entitats Locals	2.857	7.035
. De famílies i institucions sense ànim de lucre	120	102
Ingressos patrimonials	2.421	2.970
. Interessos de dipòsits	125	100
. Rendes de bens immobles	20	610
. Productes de concessionsi aprofitaments especials	2.276	2.260
Operacions de capital	9.358	8.933
Transferències de capital d'entitats locals	1.108	683
Passius financers	0	0
Alienació d'inversions reals	8.250	8.250
Total	202.355	218.000

Font: Elaboració a partir de les dades de la Unitat de Pressupostos i Inversions de l'Ajuntament de L'Hospitalet

Fuente: Elaboración a partir de los datos de la Unidad de Presupuestos e Inversiones del Ayuntamiento de L'Hospitalet

2.1.3. Evolució de les despeses per capítols*Evolución de los gastos por capítulos*

	2013	2014
Despeses de personal	78.033	78.225
Béns corrents i serveis	77.458	85.451
Equipaments i dependències	14.897	21.015
Lloguers	707	724
Consums	5.447	6.548
Neteja	5.514	6.030
Gestió d'instal·lacions esportives	-	4.176
Contracte manteniment edificis, locals, elevadors, ...	3.230	3.537
Despeses ciutat	41.145	42.333
Electricitat i aigua	2.485	2.549
Contracte d'infraestructura urbana, mobiliari urbà i senyalització viària	2.320	2.033
Servei de grua i estacionaments regulats	1.915	1.915
Contracte de zones verdes i àrees de jocs infantils i d'esbarjo	7.725	7.960
Cont.sanejам.RSU, viària, recollida selec., grafitis i netj parcs	26.700	27.876
Resta capítol	15.804	22.103
Despeses financeres	5.600	5.781
Tranferències corrents	16.984	17.100
Grups Municipals	408	408
Altres transferències Hisenda i Recursos Generals	1.347	697
La Farga, Gest. Equip. Mpals. (Ctre. Actvts.Poliesp. I med. Comunic.)	3.097	2.475
Mancomunitats	3.324	3.324
Joventut	40	36
Cultura (esplais i altres)	1.045	1.041
Entitats Cultura Tradicional i Popular	133	146
Educació	1.931	2.001
Esports	1.818	1.868
Seguretat, convivència i civisme	126	126
Benestar social i famílies	2.881	4.144
Espai públic, urbanisme i sostenibilitat	51	92
Promoció Econòmica-Foment Ocupació	178	143
Cooperació	378	372
Districtes	229	229
Tranferències de capital	6.622	5.750
Variació passius financers	8.000	16.460
Fons de contingència	300	300
Inversions reals	9.358	8.933
Total	202.355	218.000

Font: Elaboració a partir de les dades de la Unitat de Pressupostos i Inversions de l'Ajuntament de L'Hospitalet

Fuente: Elaboración a partir de los datos de la Unidad de Presupuestos e Inversiones del Ayuntamiento de L'Hospitalet

INDICADORS*Indicadores*

DEMOGRÀFICS	1996	2001	2006	2011	*2013
Població	255.050	239.019	251.848	256.509	259.368
Densitat neta residencial (hab/Ha)	351,79	329,68	347,38	369,06	361,74
Creixement absolut de la població interanual	-3.574	-3.461	3.698	-1.277	-3.424
Taxa de creixement interanual	-1,38	-1,43	1,49	-0,48	-1,30
Edat mitjana de la població	39,22	41,32	41,34	41,83	42,23
Índex d'envelliment (65i+ / 0-14)	1,15	1,56	1,47	1,40	1,43
Índex de sobreenvelliment (75i+ / 65i+)	0,37	0,39	0,45	0,49	0,49
Índex de dependència ((0-14 + >64) / 15-64)	0,37	0,41	0,43	0,49	0,51
Població infantil (0-14 anys) %	12,60	11,38	12,14	13,70	13,95
Població jove (15-24 anys) %	17,89	13,46	10,88	9,62	9,51
Població adulta (25-64 anys) %	55,05	57,38	59,19	57,45	56,60
Població gran (65i+ anys) %	14,45	17,78	17,79	19,24	19,95
Moviment natural					
Taxa de natalitat (naix. per cada 1.000 h.)	5,80	7,73	9,01	9,23	8,75
Taxa de fecunditat	22,90	31,77	36,38	38,52	37,34
Taxa de mortalitat (defuncions per cada 1.000 h.)	6,87	8,30	6,66	6,60	8,85
Creixement natural (naixements - defuncions)	-275	-139	613	698	-26
Moviment migratori					
Saldo migratori	-3.728	545	5.905	4.013	3.535
Taxa bruta d'immigració (immi per cada 1.000 h.)	9,33	54,25	90,26	79,05	71,60
espanyola	9,03	20,34	20,51	26,78	29,01
estrangera	0,30	33,91	69,75	52,27	42,60
Taxa bruta d'emigració (emig per cada 1.000 h.)	25,60	52,04	67,61	62,96	57,50
espanyola	25,06	45,03	40,75	29,62	29,93
estrangera	0,54	7,02	27,13	33,34	27,57
Població estrangera	2.911	17.670	56.368	63.635	56.519
% de població estrangera	1,14	7,39	21,68	24,05	21,79
Nacionalitats més nombroses (% país / total estrangers)					
Bolívia	0,62	1,60	15,01	17,36	14,01
Equador	0,93	25,96	23,60	17,36	19,55
Marroc	35,52	20,58	9,91	9,83	11,07
Pakistan	0,55	1,76	4,12	6,23	7,02
República Dominicana	5,50	4,58	4,80	6,52	7,34
Edat mitjana de la població estrangera	-	28,91	29,60	30,73	30,88
% de residents estrangers no comunitaris	1,00	7,12	20,66	22,89	20,81

* Padró municipal

* *Padrón Municipal*

TREBALL	1996	2001	2006	2011	2013
Població activa *	115.603	117.484	130.115	134.783	133.136
Taxa d'activitat (pob. 16-64)	63,30	69,62	76,07	78,39	77,65
Taxa d'ocupació (pob. ocupada/ pob. activa)	75,83	88,73	92,67	83,20	82,69
Ocupació assalariada (a comptes de cotització de L'H)	50.214	68.018	75.965	74.311	71.585
Atur registrat (desembre)	11.854	6.306	9.537	22.643	23.040
Taxa d'atur registrat %	10,25	5,37	8,12	16,80	17,31
Atur femení registrat s/t %	45,27	50,24	54,52	45,72	46,72
Taxa d'atur femení registrat %	12,02	6,48	10,64	16,60	17,33
Atur juvenil registrat s/t %	18,90	11,61	10,01	7,75	6,21
Taxa d'atur juvenil registrat %	10,39	3,95	5,16	14,35	12,74

Font: Elaboració a partir de dades de l' IDESCAT. Cens 1996-2001. INE 2006. Padró municipal. Dades del Depart. de Treball.

Fuente: Elaboración a partir de los datos del IDESCAT. Censo 1996-2001. INE 2006. Padrón municipal y Depart. de Trabajo

* Població activa estimada (Diputació de Barcelona) / *Población activa estimada (Diputación de Barcelona)

URBANISME I HABITATGE	1996	2001	2006	2011	2013
Ocupació d'habitatges					
Densitat neta dels habitatges (Habitatges/sup. residencial Ha)	135	139	145	150	152
Habitatges buits / total %	10,66	11,50	10,02	10,56	12,14
Mitjana d'ocupació dels habitatges ocupats %	2,9	2,8	2,8	2,8	2,7
Habitatges nous					
Superfície mitjana construïda	102,0	99,0	99,2	90,2	87,4
Preu mitjà m2	1.076	2.101	4.659	3.233	2.553
Llars					
Llars unipersonals %	14,90	19,16	21,48	23,09	23,92

Font: Elaboració a partir de les dades del Departament de Territori i Sostenibilitat de la Generalitat

Fuente: Elaboración a partir de los datos del Departamento de territorio y sostenibilidad de la Generalitat

CULTURA	1996	2001	2006	2011	2013
Nre. biblioteques municipals	8	9	9	8	8
Documents prestats / dia de servei	-	-	1.496,6	2.124,8	1.848,5
Visitants museus	6.812	12.492	9.010	17.157	29.361
Associacions i Entitats	458	485	517	585	593

Font: Elaboració a partir de les dades facilitades pels Serveis

Fuente: Elaboración a partir de los datos facilitados por los Servicios

PARTICIPACIÓ ELECTORAL	1996	2001	2006	2011	2013
Eleccions Europees	(1994) 50,81 (1999)	47,74 (2004)	39,89 (2009)	39,16 (2009)	39,16
Eleccions Generals	77,36 (2000)	63,83 (2004)	75,79 (2011)	66,38 (2011)	66,38
Eleccions Autonòmiques	(1995) 60,22 (1999)	55,89	52,09 (2010)	55,59 (2012)	66,02
Eleccions Municipals	(1995) 59,41 (1999)	47,94 (2003)	54,81 (2011)	50,25 (2011)	50,25

Font: Ajuntament de L'Hospitalet

Fuente: Ayuntamiento de L'Hospitalet

