



Generalitat de Catalunya
Departament de Territori
i Sostenibilitat
**Direcció General d'Ordenació
del Territori i Urbanisme**



MUC
**Mapa urbanístic
de Catalunya**

Dades bàsiques

Catalunya

Juny 2016

Classificació del sòl en hectàrees a 1 de gener de 2015

Comarca	Superfície total	Sòl urbanitzable				Sòl urbà		
		Sòl no urbanitzable	No delimitat	Delimitat	Total	No consolidat	Consolidat	Total
Alt Camp	53.801,02	50.817,43	43,77	1.077,29	1.121,06	384,27	1.478,25	1.862,52
Alt Empordà	135.749,40	127.827,05	458,56	2.243,76	2.702,32	336,56	4.883,47	5.220,03
Alt Penedès	59.258,37	54.074,63	179,77	1.275,58	1.455,35	495,80	3.232,58	3.728,38
Alt Urgell	144.768,25	143.922,63	1,28	242,21	243,49	50,55	551,57	602,13
Alta Ribagorça	42.695,04	42.471,04	6,00	63,02	69,02	3,79	151,19	154,98
Anoia	86.639,76	81.874,42	77,11	1.086,17	1.163,28	177,47	3.424,59	3.602,06
Bages	130.049,62	124.062,10	334,46	1.314,41	1.648,86	146,44	4.192,23	4.338,67
Baix Camp	69.699,77	62.892,89	256,56	2.650,21	2.906,78	291,46	3.608,64	3.900,10
Baix Ebre	100.194,81	94.690,55	432,45	1.885,69	2.318,14	279,44	2.906,69	3.186,13
Baix Empordà	70.104,28	62.256,49	292,06	1.396,86	1.688,92	316,70	5.842,15	6.158,86
Baix Llobregat	48.736,02	30.565,52	2.985,59	2.834,01	5.819,60	179,04	12.171,86	12.350,90
Baix Penedès	29.660,38	23.363,46	444,17	1.225,29	1.669,46	128,49	4.498,97	4.627,46
Barcelonès	14.591,00	2.735,24	170,87	23,33	194,20		11.661,56	11.661,56
Berguedà	118.467,36	116.961,21	48,15	367,55	415,70	110,08	980,37	1.090,45
Cerdanya	54.641,58	52.969,85	9,82	318,13	327,95	47,20	1.296,58	1.343,78
Conca de Barberà	65.096,39	63.826,68	48,84	399,48	448,33	21,67	799,72	821,38
Garraf	18.535,26	14.013,94	80,96	1.886,45	1.967,41	178,53	2.375,38	2.553,91
Garrigues	79.732,23	78.631,39	80,90	359,82	440,72	62,67	597,44	660,11
Garrotxa	73.310,74	71.408,82	69,20	374,26	443,46	54,30	1.404,17	1.458,46
Gironès	57.599,62	52.447,05	221,98	1.359,42	1.581,40	151,08	3.420,09	3.571,17
Maresme	39.852,77	30.080,33	144,06	2.124,89	2.268,95	411,60	7.091,89	7.503,49
Montsià	73.530,29	70.571,11	329,60	769,32	1.098,91	75,19	1.785,07	1.860,27
Noguera	178.419,20	176.669,96	20,20	451,48	471,68	120,17	1.157,39	1.277,56
Osona	126.093,58	119.741,52	144,17	1.621,75	1.765,92	241,53	4.344,61	4.586,14
Pallars Jussà	134.301,53	133.530,16	9,73	191,04	200,77	43,05	527,55	570,59
Pallars Sobirà	137.789,76	137.176,78	9,07	230,97	240,04	17,02	355,91	372,94
Pla de l'Estany	26.331,98	25.300,56	40,00	224,80	264,79	50,06	716,57	766,63
Pla d'Urgell	30.516,02	28.587,15	72,97	690,49	763,46	86,89	1.078,53	1.165,42
Priorat	49.855,50	49.493,83	15,35	51,73	67,08	8,55	286,04	294,60
Ribera d'Ebre	82.727,46	81.805,94	32,17	257,83	290,00	4,21	627,32	631,53
Ripollès	95.686,19	94.601,26	11,51	160,95	172,46	44,38	868,08	912,47
Segarra	72.294,42	71.143,88	19,08	378,84	397,93	56,13	696,49	752,62
Segrià	139.692,08	132.856,26	679,07	2.534,21	3.213,28	368,59	3.253,95	3.622,54
Selva	99.455,74	90.617,05	388,03	1.936,00	2.324,03	239,70	6.274,96	6.514,66
Solsonès	100.069,04	99.197,21	35,35	269,15	304,51	25,30	542,03	567,32
Tarragonès	32.043,24	22.014,61	369,77	2.749,22	3.119,00	221,42	6.688,21	6.909,63
Terra Alta	74.350,92	73.910,21		104,33	104,33	8,40	327,98	336,38
Urgell	57.885,35	55.748,81	135,82	873,12	1.008,94	54,41	1.073,19	1.127,60
Val d'Aran	63.365,58	62.973,21		90,62	90,62	36,41	265,33	301,74
Vallès Occidental	58.313,58	38.249,49	1.435,91	3.576,77	5.012,67	519,63	14.531,79	15.051,42
Vallès Oriental	85.048,41	71.013,09	318,71	3.009,58	3.328,30	656,58	10.050,44	10.707,02
Àmbit territorial								
Alt Pirineu i Aran	577.561,73	573.043,68	35,89	1.135,99	1.171,88	198,03	3.148,14	3.346,17
Camp de Tarragona	300.156,29	272.408,90	1.178,46	8.153,23	9.331,70	1.055,86	17.359,83	18.415,69
Comarques centrals	561.319,37	541.836,47	639,24	4.659,02	5.298,26	700,82	13.483,82	14.184,64
Comarques gironines	558.237,95	524.458,29	1.481,34	7.696,04	9.177,38	1.192,79	23.409,49	24.602,28
Metropolità de Barcelona	324.335,41	240.732,23	5.315,86	14.730,62	20.046,49	2.441,18	61.115,51	63.556,69
Ponent	558.539,30	543.637,45	1.008,03	5.287,97	6.296,00	748,87	7.856,98	8.605,85
Terres de l'Ebre	330.803,49	320.977,80	794,21	3.017,17	3.811,38	367,24	5.647,06	6.014,30
Catalunya	3.210.953,53	3.017.094,82	10.453,04	44.680,05	55.133,10	6.704,78	132.020,84	138.725,61

Classificació del sòl

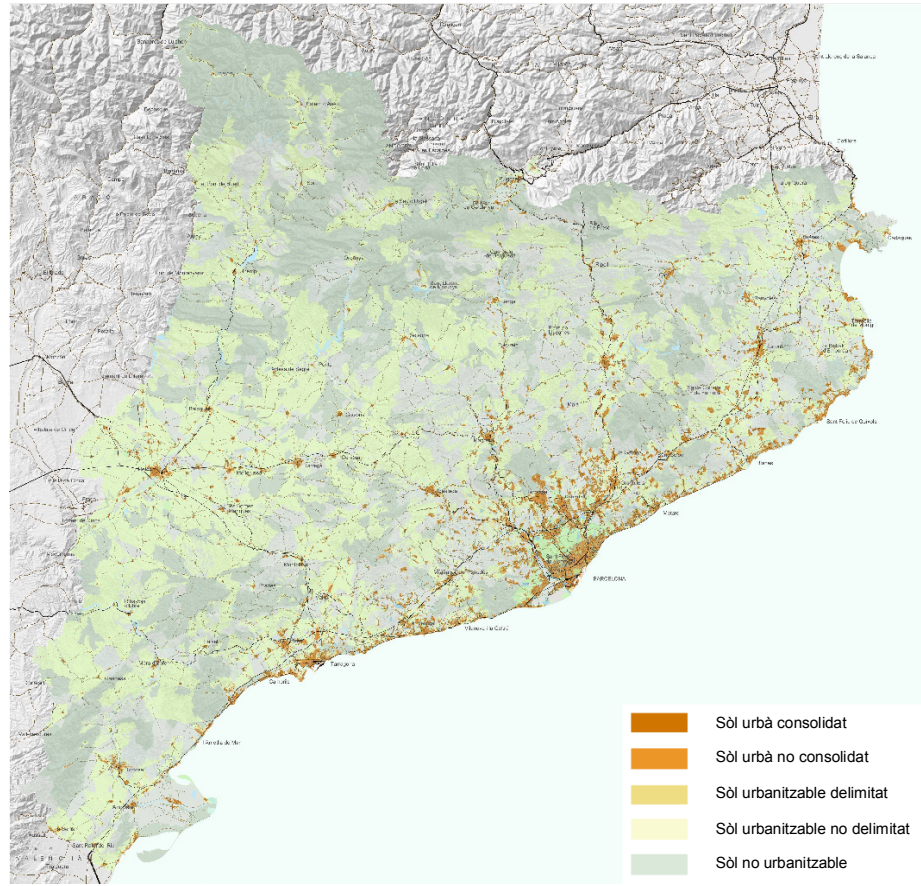

Percentatge de superfície de sòl urbà sobre la superfície total de la comarca

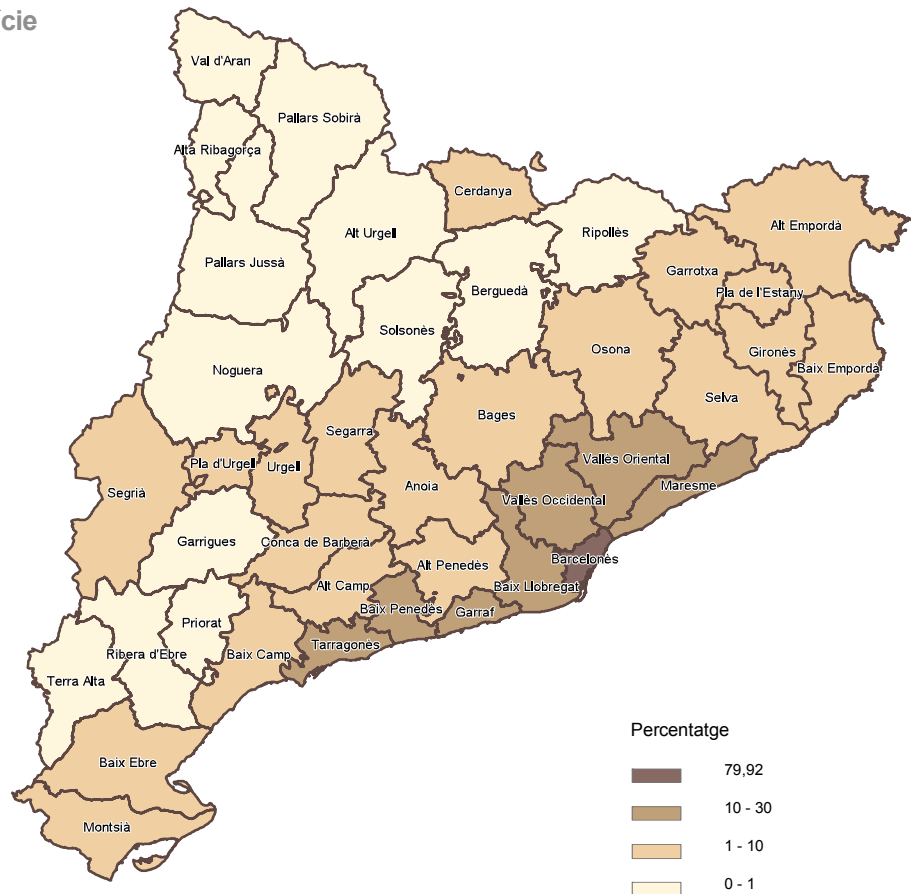

Percentatge de superfície
 de sòl urbanitzable sobre
 la superfície total de la
 comarca

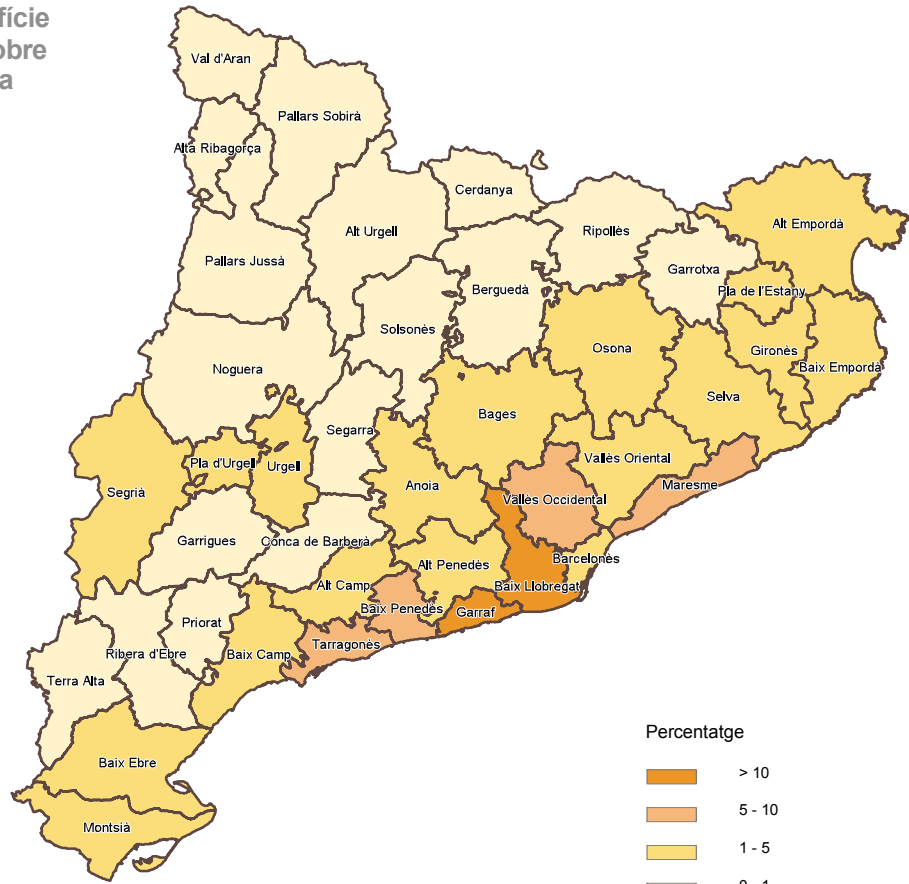

Percentatge de superfície
 de sòl no urbanitzable sobre
 la superfície total de la
 comarca

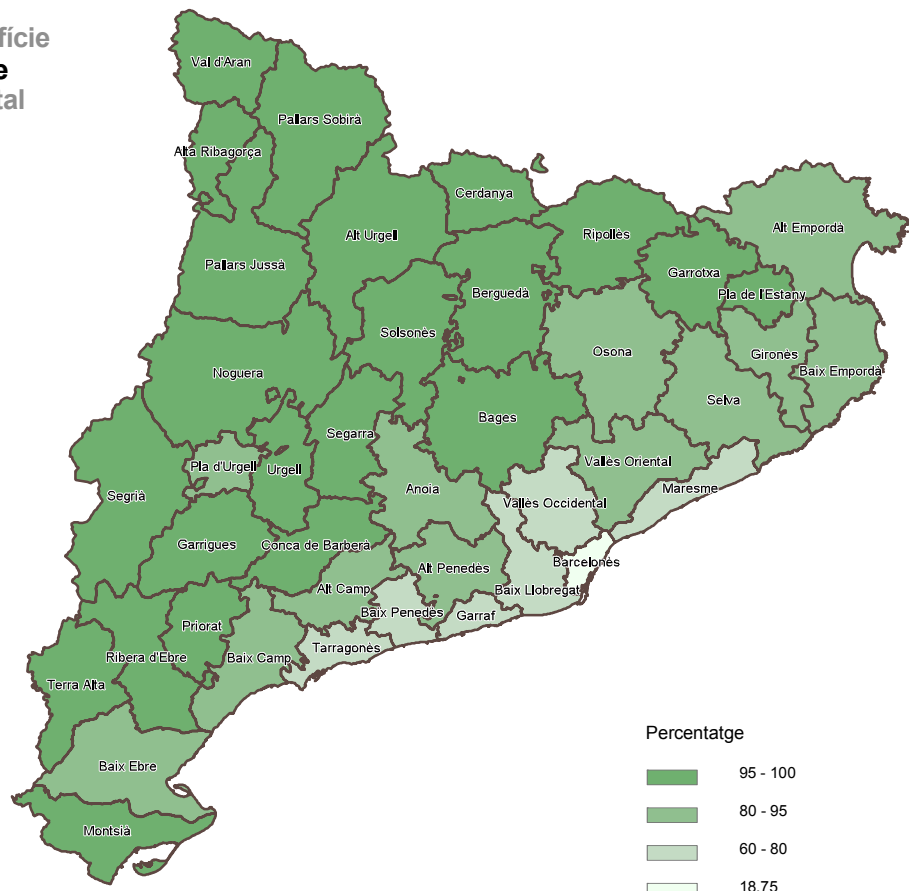

Qualificació del sòl en hectàrees a 1 de gener de 2015

Comarca	Superfície total	Zones sòl urbà						Sòl urbanitzable	Sòl no urbanitzable
		Sistemes	Residencial	Activitat econòmica	Mixtos i altres	Sòl urbà total			
Alt Camp	53.801,02	2.315,16	765,71	280,06	286,56	1.332,33	994,71	49.158,81	
Alt Empordà	135.748,96	7.725,16	2.606,79	391,13	292,49	3.290,41	2.179,94	122.553,44	
Alt Penedès	59.258,37	3.754,94	1.504,06	579,58	260,61	2.344,25	1.118,14	52.041,04	
Alt Urgell	144.768,00	3.469,15	286,12	42,00	22,21	350,34	175,92	140.772,59	
Alta Ribagorça	42.695,04	663,16	57,12	3,55	4,03	64,70	54,07	41.913,10	
Anoia	86.639,76	3.576,10	1.761,71	366,59	64,71	2.193,01	1.018,15	79.852,49	
Bages	130.049,62	5.339,64	1.735,55	712,23	70,44	2.518,22	1.244,01	120.947,75	
Baix Camp	69.699,76	4.927,99	1.833,61	349,79	93,64	2.277,04	2.330,87	60.163,86	
Baix Ebre	100.194,81	6.047,61	1.718,79	263,27	46,05	2.028,11	2.090,48	90.028,61	
Baix Empordà	70.104,28	7.341,12	3.395,23	380,09	232,86	4.008,18	1.332,28	57.422,70	
Baix Llobregat	48.736,51	18.008,36	4.592,98	1.735,09	322,83	6.650,90	2.299,44	21.777,81	
Baix Penedès	29.660,38	3.670,20	2.431,85	380,22	174,05	2.986,13	1.229,95	21.774,09	
Barcelonès	14.591,00	9.887,63	3.353,77	933,37	233,41	4.520,55	11,80	171,02	
Berguedà	118.467,36	2.389,63	379,31	168,24	57,76	605,31	306,66	115.165,76	
Cerdanya	54.641,58	1.295,59	820,75	33,57	39,74	894,06	252,69	52.199,24	
Conca de Barberà	65.096,39	1.335,41	304,27	193,38	27,35	525,01	430,59	62.805,38	
Garraf	18.484,74	2.371,61	1.178,46	192,78	68,72	1.439,96	1.428,56	13.244,60	
Garrigues	79.732,23	1.948,94	322,64	74,28	14,46	411,38	362,57	77.009,33	
Garrotxa	73.310,74	2.761,76	606,59	237,71	41,74	886,03	342,19	69.320,76	
Gironès	57.599,62	4.860,32	1.374,67	431,33	114,50	1.920,50	1.214,15	49.604,65	
Maresme	39.852,77	6.267,89	3.797,98	468,23	216,37	4.482,58	1.624,15	27.478,14	
Montsià	73.528,07	2.927,57	641,03	360,77	43,10	1.044,90	983,31	68.572,28	
Noguera	178.419,20	5.900,91	568,84	125,20	60,72	754,76	393,60	171.369,93	
Osona	126.093,58	5.043,60	1.937,07	589,29	126,85	2.653,21	1.382,89	117.013,88	
Pallars Jussà	134.301,53	3.900,16	212,53	16,00	28,28	256,81	166,59	129.977,97	
Pallars Sobirà	137.795,17	3.146,47	149,41	4,39	81,45	235,25	199,11	134.214,34	
Pla de l'Estany	26.331,98	2.353,63	381,84	92,73	35,28	509,85	211,33	23.257,16	
Pla d'Urgell	30.516,02	1.923,54	512,29	182,48	38,11	732,88	667,40	27.192,20	
Priorat	49.855,50	1.405,90	148,00	18,38	5,46	171,83	55,71	48.222,06	
Ribera d'Ebre	82.727,46	2.347,30	265,34	79,59	15,23	360,16	272,72	79.747,28	
Ripollès	95.686,19	1.573,93	387,16	95,41	34,62	517,20	153,50	93.441,56	
Segarra	72.294,42	1.095,88	296,06	86,87	71,34	454,27	307,82	70.436,45	
Segrià	139.692,08	8.319,33	1.332,71	471,54	154,41	1.958,66	2.474,80	126.939,28	
Selva	99.455,74	7.557,89	3.245,32	636,05	175,20	4.056,56	1.873,69	85.967,60	
Solsonès	100.069,04	2.657,55	251,54	79,45	10,00	340,98	247,42	96.823,10	
Tarragonès	32.043,24	5.411,60	2.214,38	1.496,73	167,60	3.878,70	2.654,71	20.098,23	
Terra Alta	74.350,92	710,83	157,55	33,02	4,86	195,43	94,10	73.350,57	
Urgell	57.885,35	1.892,91	502,12	143,24	37,14	682,50	801,01	54.508,94	
Val d'Aran	63.365,58	663,42	170,14	0,90	16,04	187,08	73,46	62.441,62	
Vallès Occidental	58.313,58	18.173,24	5.077,12	2.500,12	270,97	7.848,21	2.579,71	29.712,42	
Vallès Oriental	85.048,41	8.586,91	5.059,75	1.373,45	190,77	6.623,97	2.594,77	67.242,77	
Àmbit territorial									
Alt Pirineu i Aran	577.566,89	13.137,94	1.696,07	100,43	191,75	1.988,25	921,84	561.518,86	
Camp de Tarragona	300.156,29	19.066,26	7.697,82	2.718,56	754,65	11.171,03	7.696,55	262.222,45	
Comarques centrals	561.319,37	19.006,52	6.065,18	1.915,79	329,77	8.310,74	4.199,13	529.802,97	
Comarques gironines	558.237,51	34.173,82	11.997,59	2.264,45	926,70	15.188,73	7.307,09	501.567,87	
Metropolità de Barcelona	324.285,37	67.050,58	24.564,13	7.782,62	1.563,68	33.910,43	11.656,57	211.667,80	
Ponent	558.539,30	21.081,52	3.534,65	1.083,61	376,19	4.994,45	5.007,20	527.456,13	
Terres de l'Ebre	330.801,26	12.033,32	2.782,70	736,64	109,25	3.628,60	3.440,60	311.698,74	
Catalunya	3.210.905,98	185.549,95	58.338,14	16.602,09	4.252,00	79.192,23	40.228,98	2.905.934,81	

Qualificació del sòl en hectàrees a 1 de gener de 2015. Sistemes

Comarca	Comunicacions			Espais lliures	Equipaments comunitaris		Habitatge dotacional
	Viari	Ferrovitari	Aeroportuari Portuari		Equipaments	Serv. tècnics i ambientals	
Alt Camp	793,62	32,45		1.316,91	139,11	32,96	0,11
Alt Empordà	2.208,11	121,47	100,69	4.466,94	509,63	317,32	1,01
Alt Penedès	1.329,57	80,06	44,37	1.922,43	324,65	53,00	0,87
Alt Urgell	682,70		14,67	2.503,54	83,54	184,38	0,32
Alta Ribagorça	129,19		0,42	513,55	19,39	0,62	
Anoia	1.189,92	35,13		1.799,83	346,35	203,66	1,21
Bages	1.752,37	98,72		2.769,42	490,40	226,91	1,82
Baix Camp	1.608,37	123,93	211,75	2.282,14	573,45	126,90	1,44
Baix Ebre	1.342,31	55,34	218,50	4.002,53	301,30	127,50	0,13
Baix Empordà	1.825,10	1,10	41,37	4.952,55	417,98	102,10	0,93
Baix Llobregat	3.486,14	233,44	1.644,93	10.224,35	2.195,78	214,90	8,81
Baix Penedès	1.347,70	71,45	18,09	1.551,59	642,07	38,69	0,61
Barcelonès	3.003,69	188,40	573,59	4.487,36	1.529,20	91,54	13,84
Berguedà	691,38	1,06	0,44	1.404,59	226,87	65,24	0,06
Cerdanya	431,05	26,87	50,35	677,25	84,69	24,59	0,79
Conca de Barberà	503,32	24,25		708,34	72,62	26,88	
Garraf	730,28	51,11	48,11	1.215,27	276,26	48,64	1,93
Garrigues	976,82	113,20		734,53	71,45	51,87	1,07
Garrotxa	783,75			1.802,70	145,06	30,05	0,20
Gironès	1.335,21	96,47	14,49	2.813,35	487,18	113,54	0,08
Maresme	2.081,10	69,59	71,82	3.087,20	851,20	100,71	6,27
Montsià	870,98	31,24	39,52	1.757,45	165,41	62,66	0,32
Noguera	1.140,96	31,12		4.386,62	158,88	182,74	0,59
Osona	1.727,45	68,02		2.542,77	576,96	125,05	3,35
Pallars Jussà	777,42	14,59	40,69	2.816,15	199,03	51,43	0,85
Pallars Sobirà	405,85		0,84	2.701,62	31,78	6,37	
Pla de l'Estany	412,89	16,12		1.803,00	71,63	49,73	0,26
Pla d'Urgell	721,73	70,84		845,67	119,25	165,59	0,45
Priorat	266,29	16,75		1.053,67	53,08	15,61	0,51
Ribera d'Ebre	350,36	39,68		1.666,36	90,00	200,74	0,15
Ripollès	537,96	20,37		920,32	76,08	18,80	0,40
Segarra	691,96	24,37		288,84	73,11	17,57	0,03
Segrià	2.284,51	286,36	421,16	4.245,27	632,77	448,82	0,44
Selva	1.942,72	126,90	110,90	4.579,62	684,30	112,90	0,55
Solsonès	613,33			1.884,16	135,12	24,94	
Tarragonès	1.736,63	224,10	544,61	1.913,17	848,39	144,19	0,50
Terra Alta	255,79	1,91	30,17	364,08	45,84	13,04	
Urgell	754,43	23,10		730,77	171,27	212,93	0,40
Val d'Aran	202,05			432,88	25,72	2,56	0,21
Vallès Occidental	4.207,18	269,19	72,55	10.888,53	2.522,16	206,61	7,03
Vallès Oriental	2.928,70	175,79		4.133,57	1.152,79	191,97	4,09
Àmbit territorial							
Alt Pirineu i Aran	2.628,26	41,47	106,98	9.644,98	444,15	269,96	2,16
Camp de Tarragona	6.255,93	492,93	774,45	8.825,83	2.328,72	385,22	3,17
Comarques centrals	5.974,45	202,93	0,44	10.400,77	1.775,69	645,81	6,44
Comarques gironines	9.045,74	382,43	267,45	21.338,47	2.391,86	744,43	3,43
Metropolità de Barcelona	17.766,67	1.067,58	2.455,37	35.958,71	8.852,04	907,37	42,84
Ponent	6.570,41	548,99	421,16	11.231,70	1.226,73	1.079,52	2,99
Terres de l'Ebre	2.819,45	128,17	288,19	7.790,42	602,55	403,94	0,60
Catalunya	51.060,92	2.864,49	4.314,04	105.190,88	17.621,75	4.436,25	61,64

Qualificació del sòl en hectàrees a 1 de gener de 2015. Sòl urbà

Comarca	Residencial		Activitat econòmica			Mixtos i altres		
	Teixits antics	Teixits nous	Industrial	Serveis	Logística	Transformació	Conservació	Mixtos
Alt Camp	119,67	646,04	274,46	4,13	1,47	175,99	15,54	95,03
Alt Empordà	674,64	1.932,15	280,77	104,81	5,56	131,54	117,92	43,02
Alt Penedès	337,82	1.166,24	540,03	22,63	16,92	214,12	45,62	0,88
Alt Urgell	148,41	137,71	29,68	12,33		16,65	5,56	
Alta Ribagorça	23,80	33,32	2,48	1,07			4,03	
Anoia	291,07	1.470,64	349,79	16,71	0,08	25,03	39,20	0,48
Bages	572,84	1.162,72	682,49	29,74		36,74	31,12	2,58
Baix Camp	201,97	1.631,65	288,07	61,71		62,90	23,92	6,82
Baix Ebre	248,02	1.470,77	223,68	39,59		29,00	17,06	
Baix Empordà	580,27	2.814,96	137,07	242,67	0,35	120,50	86,39	25,97
Baix Llobregat	805,49	3.787,49	1.619,77	115,31		182,03	135,06	5,75
Baix Penedès	176,39	2.255,46	245,91	134,32		33,09	130,45	10,51
Barcelonès	2.046,79		906,61	26,76		117,64	72,19	43,58
Berguedà	124,59	254,72	159,14	9,10		21,20	35,23	1,34
Cerdanya	270,49	550,26	20,56	13,01		8,73	30,49	0,51
Conca de Barberà	154,89	149,38	193,21	0,17		18,46	8,73	0,16
Garraf	155,76	1.022,71	162,11	30,67		3,46	56,40	8,86
Garrigues	230,23	92,41	73,52	0,40	0,35	10,30	0,91	3,25
Garrotxa	297,61	308,98	223,99	12,83	0,88	25,40	14,45	1,89
Gironès	432,45	942,22	351,79	71,90	7,64	51,80	59,18	3,52
Maresme	564,33	3.233,66	381,01	87,22		93,12	122,89	0,35
Montsià	306,20	334,83	344,74	16,03		36,48	6,62	
Noguera	271,97	296,87	121,91	3,16	0,13	33,74	19,54	7,45
Osona	351,76	1.585,32	545,71	43,57		55,31	67,33	4,21
Pallars Jussà	139,63	72,90	13,12	2,88		26,13	2,15	
Pallars Sobirà	117,07	32,34	3,03	1,36		73,88	7,57	
Pla de l'Estany	69,04	312,80	89,14	3,59		13,60	20,94	0,74
Pla d'Urgell	294,28	218,01	174,29	4,03	4,16	16,04	1,00	21,07
Priorat	92,28		16,12	2,25		4,92	0,38	0,15
Ribera d'Ebre	149,42	115,91	78,15	1,44		3,76	11,48	
Ripollès	123,98	263,18	90,01	5,41		24,95	8,48	1,19
Segarra	168,69	127,37	74,19	12,68		7,06	60,37	3,91
Segrià	595,04	737,67	433,90	37,64		139,12	4,01	11,28
Selva	334,05	2.911,27	451,11	176,55	8,39	83,15	79,91	12,14
Solsonès	53,35		74,70	4,75		8,97		1,02
Tarragonès	225,54	1.988,84	1.276,00	220,73		110,21	57,10	0,29
Terra Alta	97,65	59,90	33,02			0,17	4,43	0,27
Urgell	259,76	242,35	139,71	2,99	0,54	23,95	6,34	6,85
Val d'Aran	98,90	71,24	0,08	0,82		4,46	6,66	4,93
Vallès Occidental	1.005,98	4.071,14	2.250,10	213,46	36,57	182,51	88,01	0,45
Vallès Oriental	581,87	4.477,87	1.308,51	64,94		70,82	111,69	8,26
Àmbit territorial								
Alt Pirineu i Aran	798,31	897,76	68,96	31,47		129,85	56,47	5,44
Camp de Tarragona	970,74	6.671,37	2.293,77	423,31	1,47	405,57	236,13	112,96
Comarques centrals	1.393,60	4.473,40	1.811,84	103,87	0,08	147,25	172,88	9,64
Comarques gironines	2.512,03	9.485,56	1.623,89	617,75	22,82	450,95	387,28	88,47
Metropolità de Barcelona	5.498,04	17.759,11	7.168,15	560,99	53,48	863,70	631,86	68,12
Ponent	1.819,97	1.714,68	1.017,52	60,90	5,19	230,22	92,17	53,80
Terres de l'Ebre	801,29	1.981,42	679,59	57,05		69,40	39,58	0,27
Catalunya	13.793,97	42.983,28	14.663,71	1.855,34	83,04	2.296,93	1.616,36	338,71

Qualificació del sòl en hectàrees a 1 de gener de 2015. Sòl urbanitzable i sòl no urbanitzable

Comarca	Desenvolupament sòl urbanitzable					Tipus sòl no urbanitzable			
	Residencial	Activitat econòmica	Mixt	Altres	No delimitat	Rústic	Protecció	Protecció sectorial	Activitat autoritzada
Alt Camp	363,00	515,42	71,52	1,43	43,35	19.885,45	13.701,57	15.393,51	178,29
Alt Empordà	1.085,70	627,97	187,81		278,46	58.947,55	33.397,71	27.880,77	2.327,40
Alt Penedès	431,67	444,53	73,39	0,92	167,62	17.685,43	26.224,98	7.700,60	430,03
Alt Urgell	85,23	89,53			1,16	32.165,80	28.097,35	80.243,20	266,24
Alta Ribagorça	15,82	24,62	9,15		4,48	24.087,74	910,36	15.619,69	1.295,31
Anoia	340,34	569,21	12,45	20,62	75,53	44.163,24	23.786,09	11.369,19	533,96
Bages	459,87	510,15	12,95	4,16	256,89	45.290,05	63.226,49	11.695,17	736,05
Baix Camp	1.304,73	746,81	71,81	2,44	205,10	23.238,71	14.699,81	21.686,14	539,20
Baix Ebre	1.124,20	480,28	105,86		380,14	23.401,36	41.932,48	24.624,66	70,10
Baix Empordà	601,23	288,86	145,86	9,73	286,60	18.350,80	21.544,58	16.948,46	578,86
Baix Llobregat	941,76	766,78	87,40	13,40	490,08	4.138,09	12.542,41	4.838,59	258,72
Baix Penedès	553,16	273,22	29,44		374,13	3.867,13	17.601,74	153,68	151,55
Barcelonès	8,25				3,55	115,91	53,38		1,73
Berguedà	142,19	104,74	18,89		40,85	52.172,68	38.130,29	24.419,72	443,07
Cerdanya	199,33	23,16	21,15		9,04	5.393,35	3.818,05	42.987,85	
Conca de Barberà	142,12	224,26	15,37		48,84	27.998,76	21.188,78	13.489,02	128,82
Garraf	1.082,60	199,21	77,19		69,57	3.949,94	2.774,39	6.332,50	187,78
Garrigues	78,31	209,31	3,24		71,71	56.034,69	7.576,78	13.397,86	
Garrotxa	120,07	146,34	24,41		51,37	12.739,27	40.613,51	15.793,23	174,75
Gironès	443,19	409,86	160,36	7,79	192,94	18.824,88	25.080,01	5.578,51	121,24
Maresme	1.079,74	347,61	40,81	43,07	112,93	9.188,21	13.221,54	4.903,36	165,03
Montsià	301,24	319,24	53,68		309,15	23.397,94	27.913,11	17.235,54	25,69
Noguera	138,35	217,11	20,22		17,92	100.342,39	29.272,67	41.669,19	85,69
Osona	730,88	418,60	94,55	3,24	135,62	51.241,78	46.091,77	19.255,05	425,28
Pallars Jussà	93,13	49,58	19,30		4,58	48.662,80	47.104,60	34.199,23	11,34
Pallars Sobirà	177,88	12,86			8,38	29.453,47	17.209,23	87.549,43	2,21
Pla de l'Estany	84,16	90,16			37,02	8.394,46	9.739,99	5.057,42	65,30
Pla d'Urgell	190,45	341,34	64,62		70,99	20.696,15	5.583,90	893,84	18,32
Priorat	29,30	11,26			15,15	14.721,81	10.516,78	22.977,60	5,88
Ribera d'Ebre	105,30	130,89	1,26	3,49	31,78	52.459,02	13.894,45	13.203,17	190,64
Ripollès	105,74	29,97	6,50		11,29	31.186,95	41.248,10	20.463,49	543,03
Segarra	76,35	209,53	5,11		16,84	36.434,74	17.202,07	16.793,25	6,39
Segrià	967,54	925,72	45,64		535,90	96.762,91	10.615,48	19.502,37	58,53
Selva	867,91	526,59	122,96		356,23	39.208,99	21.307,50	25.167,22	283,89
Solsonès	104,46	99,64	9,92		33,40	32.878,25	25.628,55	38.246,30	70,00
Tarragonès	1.007,48	965,41	99,42	262,19	320,21	13.024,96	4.012,60	2.434,71	625,96
Terra Alta	30,28	63,82				38.402,36	9.472,54	25.459,54	16,12
Urgell	215,02	402,18	77,05		106,76	31.145,25	11.492,23	11.734,39	137,07
Val d'Aran	45,19	21,89	6,39			1.986,80		60.454,64	0,18
Vallès Occidental	1.177,78	783,91	337,61		280,40	6.967,98	13.039,29	9.540,54	164,60
Vallès Oriental	1.118,58	933,07	230,77	48,23	264,12	13.337,86	31.245,70	22.147,72	511,49
Àmbit territorial									
Alt Pirineu i Aran	616,58	221,64	55,98		27,64	141.749,97	97.139,58	321.054,04	1.575,27
Camp de Tarragona	3.399,78	2.736,38	287,57	266,05	1.006,78	102.736,81	81.721,29	76.134,65	1.629,69
Comarques centrals	1.777,74	1.702,33	148,77	28,02	542,28	225.746,01	196.863,20	104.985,42	2.208,35
Comarques gironines	3.308,00	2.119,75	647,91	17,52	1.213,91	187.652,90	192.931,39	116.889,10	4.094,48
Metropolità de Barcelona	5.840,37	3.475,12	847,17	105,63	1.388,28	55.383,41	99.101,70	55.463,30	1.719,39
Ponent	1.666,02	2.305,17	215,89		820,12	341.416,12	81.743,12	103.990,89	306,00
Terres de l'Ebre	1.561,02	994,22	160,80	3,49	721,07	137.660,68	93.212,59	80.522,92	302,55
Catalunya	18.169,51	13.554,60	2.364,09	420,71	5.720,07	1.192.345,90	842.712,86	859.040,32	11.835,73