

**INSTITUTO
NACIONAL
DE
ESTADISTICA**

**Estadística de
Inversiones y gastos
de las
Corporaciones Locales
Año 1965**

G
0213
65'

MADRID 1968

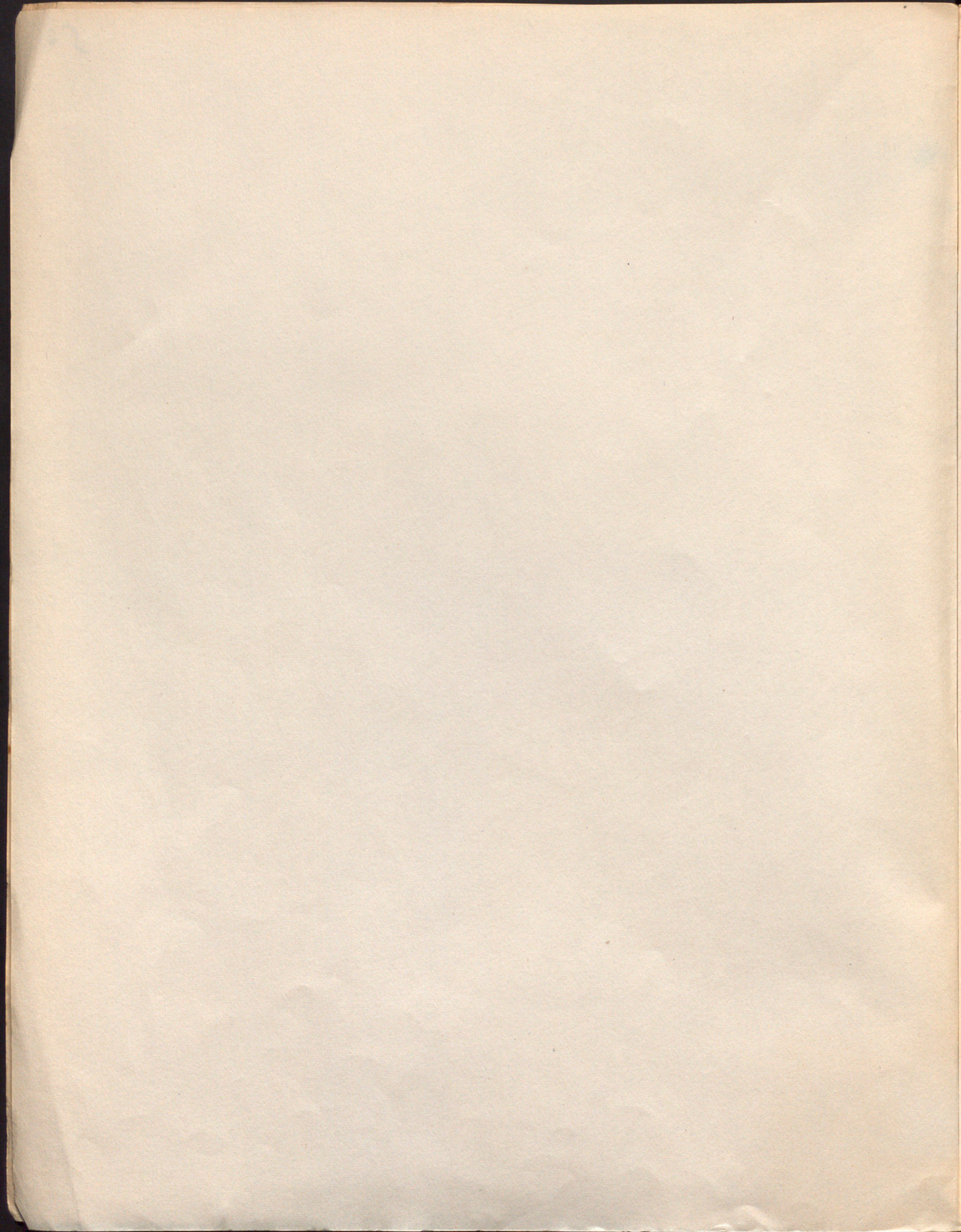

ESTADISTICA
DE
INVERSIONES Y GASTOS
DE LAS
CORPORACIONES LOCALES

El Instituto Nacional de Estadística ofrece en esta monografía una información acerca de las inversiones y gastos de las Corporaciones Locales, según, a la fecha, han sido con referencia al año 1.964.

Se trata de estadísticas, elaboradas en base a la información disponible en este momento, la cual es una estimación de la información real, ya que la información real no está disponible en este momento. La información real se refiere a la información que se encuentra en los libros de cuentas de las Corporaciones Locales, y a la información que se encuentra en los libros de cuentas de las Corporaciones Locales, y a la información que se encuentra en los libros de cuentas de las Corporaciones Locales.

El Instituto Nacional de Estadística ofrece en esta monografía una información acerca de las inversiones y gastos de las Corporaciones Locales, según, a la fecha, han sido con referencia al año 1.964.



EL DIRECTOR GENERAL
Alberto Carreras i Arce

AÑO 1.965

Deposito Legal: M. 13705-1968
I.N.E. ANTES GRAPICAS - FOMEX 41 - MADRID

INSTITUTO
DE
INVESTIGACIONES Y ESTADÍSTICA
DE LAS
CORPORACIONES LOCALES



Depósito Legal: M. 13795-1968

L.N.E. ARTES GRAFICAS.- Ferraz, 41 - MADRID

P R E S E N T A C I O N

El Instituto Nacional de Estadística ofrece en esta monografía una información acerca de las Inversiones y Gastos de las Corporaciones Locales, similar, a la elaborada con referencia al año 1.964.

Se trata de satisfacer, aprovechando la documentación disponible en este momento, la necesidad de una adecuada información referente al subsector público-local -un componente del sector público- en orden a la formación de capital y a la actividad que desarrolla el sector con criterio no empresarial.

El Instituto agradece públicamente a la Dirección General de Administración Local, al Servicio Nacional de Inspección y Asesoramiento y a las Corporaciones Locales la eficaz colaboración prestada al facilitar los datos primarios, que han hecho posible estos resultados.

Madrid, Junio de 1.968

EL DIRECTOR GENERAL,

Alberto Cerrolaza Asenjo

PRESTACION

El Instituto Nacional de Estadística ofrece en esta memoria una información acerca de las actividades y de las Corporaciones Locales, estatales, y federales con respecto al año 1964.

De entre las actividades, agravesando la situación económica en este momento, la necesidad de una mayor información referente al desarrollo público-privado, un componente del sector público en orden a la formación de capital y a la actividad que desarrolla el sector con este tipo de actividades.

El Instituto agrava públicamente a la Dirección General de Estadística Local, el Servicio Nacional de Estadística y Censos, y a las Corporaciones Locales la información que se les presta al respecto de los datos que, tras, que han hecho posible estas estadísticas.

México, Julio de 1965

EL DIRECTOR GENERAL

Alberto Estrada Acosta

1965-1966

1965-1966

INTRODUCCION

Esta monografía comprende dos partes, perfectamente definidas, relativas ambas al subsector público-local.

La primera contiene las Inversiones de las Diputaciones Provinciales, Cabildos Insulares y Ayuntamientos, durante el año 1.965.

En la segunda se insertan, con referencia al mismo año:

1.- Los Gastos e Inversiones a cargo de los presupuestos ordinarios de las expresadas Corporaciones Locales.

2.- El importe de lo ejecutado y los pagos realizados con cargo, respectivamente, a los presupuestos extraordinarios y a los especiales.

Separadamente para cada una de ellas expondremos brevemente: el alcance y contenido de la información; los procedimientos y trámite de la recogida de los datos primarios; y las orientaciones seguidas en la elaboración de resultados y su valoración.

PRIMERA PARTE.- INVERSIONES

Alcance y contenido de la información

La información se extiende a las inversiones realizadas por las Corporaciones, con exclusión de las llevadas a cabo por

a).- Los servicios municipalizados o provincializados con órgano de gestión propia y personalidad jurídica independiente.

b).- Las entidades Locales menores existentes, en su caso, en cada término municipal.

c).- Las mancomunidades de que pudieran formar parte las Corporaciones.

En principio, la información comprende los bienes, de vida útil superior a un año, que las Corporaciones hayan adquirido en propiedad, a título oneroso o lucrativo, cualquiera que sea su forma de pago y que hayan sido puestos a su disposición durante el año 1.965.

También se extiende a los bienes de esta naturaleza que las Corporaciones hayan producido para su propio uso, durante el mismo periodo.

Los bienes se discriminan en:

1.- Suelos y terrenos.

Abarca las adquisiciones de solares y tierras por parte de las Corporaciones, sea cualquiera el fin a que se destinen.

En el caso de adquisición de edificaciones u otras construcciones u obras nuevas, se incluye en este epígrafe el valor de los terrenos sobre los que aquéllas estén construídas, deduciéndolo del valor total de la adquisición.

2.- Edificaciones.

Comprende las edificaciones construídas o adquiridas, bien destinadas a viviendas o a otros usos, que respondan a las denominaciones de: Palacios Provinciales y Casas Consistoriales; Hospitales; Sanatorios y Clínicas; Casas de Socorros; Dispensarios; Centros de higiene rural; Casa del médico; Asilos, albergues y hogares infantiles y de ancianos; Mataderos; Mercados centrales; Mercados al detall; Estaciones de tranvías, autobuses y trolebuses; Escuelas primarias y otros centros de enseñanza; Casas de cultura; Museos, bibliotecas y archivos; Cines y teatros; Monumentos artísticos; Parques de bomberos; Granjas y campos de experimentación agrícola; Campos de mejora ganadera; Lonjas y otras.

3.- Otras construcciones y obras y mejoras de suelo.

Abarca, en principio: Parques y jardines; Piscinas, Instalaciones de baños y duchas, Fuentes Públicas; Lavaderos; Abrevaderos; Evacuatorios; Alcantarillado; Apertura, trazado y pavimentación de vías públicas; Construcción de aceras; Carreteras provinciales; Caminos vecinales y rurales; Playas y balnearios; Cementerios; saneamiento y urbanizaciones de terrenos y mejora de suelo; Campamentos turísticos y otras instalaciones de esta naturaleza; Abastecimiento de aguas y redes de distribución domiciliaria; Redes de transporte para ferrocarriles, autobuses, tranvías y funiculares; Alumbrado público; Campos de deportes; Instalaciones de servicios telefónicos y otros.

4.- Maquinaria y equipo.

Comprende la maquinaria y equipo que las Corporaciones adquieran, bien sean de carácter industrial, agrícola, educativo o de cualquiera otra naturaleza.

5.- Medios de transporte.

Abarca los vehículos de toda clase, ya sean de motor o de tiro: camiones, coches, tranvías, autobuses, trolebuses, tractores y otros cualesquiera, y los animales de tiro adquiridos exclusivamente para este fin.

6.- Mobiliario y enseres.

Comprende toda clase de muebles, accesorios de mobiliario, y enseres, ya sean para oficinas, escuelas, hospitales, sanatorios, bibliotecas u otros servicios.

7.- Repoblación forestal.

Comprende toda plantación nueva y las repoblaciones o reposiciones de árboles y plantas.

No abarca la preparación previa de terrenos a este fin, que se incluye en el epígrafe 3.

8.- Ganadería.

Comprende el valor de las cabezas de ganado que las Corporaciones hayan adquirido para la reproducción, así como los nacimientos habidos, es decir, aquellas cabezas de ganado con edad menor del año, que no se hayan sacrificado.

9.- Otros bienes de inversión.

Abarca los restantes bienes adquiridos, cuya vida útil sea superior a un año, no comprendidos entre los epígrafes anteriores.

En orden a la discriminación de los valores se ha tenido muy en cuenta:

1.- Con relación a las edificaciones destinadas a viviendas y otros usos y a otras construcciones y obras, bien en construcción o terminadas de construir, en 1.965, comprendidas en los epígrafes 2 y 3, se consigna el valor de la obra reali-

zada en el año, aunque no se hayan puesto a disposición de las Corporaciones.

En el caso de ejecución de obras, bien por contrata o administración directa, terminadas en el año de referencia, se recoge exclusivamente el valor de lo construido en dicho año.

2.- Respecto a las adquisiciones de inmuebles, de maquinaria y equipo, medios de transporte, y mobiliario y enseres, se consigna el valor total de los bienes adquiridos, con independencia de la forma de pago.

De esta forma, se trata de recoger las inversiones realmente realizadas, que no siempre han de coincidir con las cantidades desembolsadas o los pagos realizados por causa de ellas.

En cuanto a los bienes que las Corporaciones hayan producido para su propio uso, se consigna solamente su coste.

Los gastos anejos comprenden los de instalación, transporte, impuestos, gastos de peritaje y otros originados en el momento o como consecuencia de la adquisición o producción del bien de que se trate.

El valor de las reparaciones es el de las que se efectúan en los bienes, y suponen modificación sensible en su estructura o alargan su vida económica; por ello no se tienen en cuenta, el valor de las pequeñas reparaciones, que deben calificarse como gastos corrientes.

La recogida de datos

Para la recogida de datos primarios se ha utilizado el BOLETIN DE INVERSIONES.

Los cuestionarios se distribuyeron por las Delegaciones Provinciales de Estadística, acompañados de unas Instrucciones para su diligenciamiento, a las Diputaciones Provinciales, Cabildos Insulares y Ayuntamientos. Las expresadas Corporaciones devolvieron a las Delegaciones de Estadística de la respectiva provincia los cuestionarios cumplimentados.

La información fué, pues, exhaustiva, y alcanzó a todas las Corporaciones Locales, con las limitaciones consignadas en el apartado anterior.

Las fuentes de información utilizadas por las Corporaciones para cumplimentar el cuestionario, fueron: el Inventario del Patrimonio de cada Corporación, y sus modificaciones; y las certificaciones de obras realizadas en el año 1.965.

La elaboración de resultados

Se han elaborado 15 tablas nacionales, referidas a las Corporaciones locales en conjunto, a las Diputaciones Provinciales y Cabildos Insulares, y a los Ayuntamientos, discriminados, además, estos últimos según niveles de población o del presupuesto ordinario de los respectivos municipios.

También se han elaborado otras 15 tablas, con detalle provincial, con referencia a las clases de Corporaciones y niveles de población y presupuesto, expresados en el párrafo anterior, según los grupos principales de clasificación de bienes.

Se han elaborado por vez primera, y a título informativo, la tabla nacional 2.2 y el detalle provincial en otra tabla con la misma numeración, que comprende las inversiones de las Diputaciones Provinciales y Cabildos Insulares en materia de cooperación provincial, cifras que no se computan en el total de las Corporaciones Locales.

Estimamos que, de esta forma, se cubre el doble objetivo de facilitar unas cifras nacionales, suficientes para conocer el volumen y caracterís-

ticas de las inversiones del subsector público-local; y, de otra, disponer de información detallada para un examen más amplio, referido al propio ámbito local.

En el Índice se expresa el contenido de cada una de dichas tablas

SEGUNDA PARTE.- 1.- GASTOS E INVERSIONES CON CARGO A LOS PRESUPUESTOS ORDINARIOS.

Alcance y contenido de la información

El objetivo consiste en obtener, en el marco de los gastos e inversiones del sector público, una información relativa al subsector público-local, con referencia al año 1.965.

Se trata de conocer la clasificación de los gastos según su carácter económico -gastos corrientes, transferencias e inversiones-

El detalle de la clasificación económica de los gastos, transferencias e inversiones, que ha sido utilizada, es:

1.- Personal.

1.1.- Sueldos y remuneraciones pagadas en mano.

1.2.- Previsión y otras prestaciones.

1.2.1.- Aportaciones a la Mutualidad Nacional.

1.2.2.- Pensiones gratificables con cargos a la Corporación.

1.2.3.- Mutualidades y Montepíos Laborales.

1.2.4.- Asistencia médico-farmacéutica.

1.2.5.- Seguros sociales.

1.3.- Gastos de representación, dietas y viajes.

2.- Material, alquileres y entretenimiento de locales.

2.1.- Alimentación escolar.

2.2.- Carbones y leñas.

2.3.- Combustibles líquidos y gases (excluido el gas de ciudad).

2.4.- Parque móvil (gasolina, aceites, recambios, etc.).

2.5.- Productos textiles (uniformes para el personal y otros que no sean bienes de inversión).

2.6.- Papel, material de oficina y artes gráficas (impresos, papel y cartas, libros que se adquieren etc.).

2.7.- Productos farmacéuticos.

2.8.- Productos químicos .

2.8.1.- De limpieza.

2.8.2.- Insecticidas y similares.

2.8.3.- Pinturas y barnices.

2.8.4.- Otros.

2.9.- Reparaciones corrientes.

2.9.1.- Equipo móvil.

2.9.2.- Maquinaria e instalaciones.

2.9.3.- Otras.

2.10.- Otros productos (herramientas de trabajo, manguas de riego, otros aparatos, material de construcción, etc.).

2.11.- Alquileres.

2.11.1.- De edificios ocupados por dependencias municipales o provinciales.

2.11.2.- De maquinaria y otros.

2.12.- Otros gastos.

3.- Gastos de los servicios.

3.1.- Agua.

3.2.- Gas de ciudad.

3.3.- Electricidad.

- 3.4.- Comunicaciones (teléfono, telégrafo y correos).
- 3.5.- Importe de las pólizas de seguros contratados(excluidos)
Seguros Sociales.
- 3.6.- Publicidad.
- 3.7.- Contribuciones e impuestos.
 - 3.7.1.- Al Estado.
 - 3.7.2.- A las Corporaciones Locales
- 3.8.- Concierto de servicios con empresas privadas.
- 3.9.- Otros gastos.
- 4.- Subvenciones, transferencias, auxilios y participaciones e ingresos.
 - 4.1.- A favor del Estado.
 - 4.2.- A favor de Corporaciones Locales.
 - 4.3.- A favor de otros Organismos públicos.
 - 4.4.- A favor de Servicios de Economía Autónoma y empresas.
 - 4.5.- A favor de particulares e Instituciones privadas sin fines de lucro (incluidas instituciones religiosas).
- 5.- Atenciones financieras.
 - 5.1.- Intereses de:
 - 5.1.1.- La deuda emitida.
 - 5.1.2.- De anticipos y préstamos de Entes Públicos.
 - 5.1.3.- De anticipos y préstamos de Bancos.
 - 5.1.4.- De anticipos y préstamos de particulares.
 - 5.2.- Otros gastos de la Deuda.
 - 5.3.- Amortización de la Deuda emitida.
 - 5.3.1.- Ordinaria.
 - 5.3.2.- Extraordinaria.
 - 5.4.- Amortización de anticipos y préstamos de Entes Públicas.
 - 5.5.- Amortización de anticipos y préstamos de Bancos y Entidades de crédito.
 - 5.6.- Amortización de anticipos y préstamos de particulares.
- 6.- Reintegrables, indeterminados e imprevistos.
 - 6.1.- Reintegrables.
 - 6.2.- Indertimandos.
 - 6.3.- Imprevistos.
- 7.- Inversiones.
 - 7.1.- Adquisición de suelos y terrenos.
 - 7.1.1.- Valor de compras.
 - 7.1.2.- Gastos complementarios.
 - 7.2.- Edificios y construcciones.
 - 7.2.1.- Viviendas.
 - 7.2.2.- Otras edificaciones.
 - 7.2.3.- Otras construcciones.
 - 7.3.- Maquinaria y equipo.
 - 7.4.- Medios de transporte.
 - 7.5.- Mobiliario y enseres.
 - 7.6.- Repoblación forestal.
 - 7.7.- Otras inversiones reales (no financieras).

Los grandes grupos que componen esta clasificación se adaptan, en líneas generales, a la estructura en capítulos del Estado de Gastos del Presupuesto ordinario de las Corporaciones Locales. El grupo 1 abarca el contenido de los capítulos I y III del presupuesto; en los grupos 2 y 3 se amplía el contenido del capítulo II; el grupo 4 y el capítulo V son equivalentes; el grupo 5 comprende el capítulo IV y parte del VI; el grupo 6 y el capítulo VII coinciden exactamente; el resto del capítulo VI coincide con el grupo 7.

Los gastos corrientes abarcan los grupos 1, 2, 3 y 5. Responden siempre al pago de un servicio recibido o al de un producto adquirido, siempre que este último no tenga la consideración de bien de capital.

Las transferencias, desarrolladas en el grupo 4 están constituidas por aquellos pagos hechos por las Corporaciones que no responden a una contraprestación directamente recibida.

Las inversiones, a que se contrae el grupo 7, por lo que se refiere a las realizadas con dotaciones en los presupuestos ordinarios, han sido definidas conceptualmente en la primera parte de esta introducción.

Esta clasificación de los gastos e inversiones, con dotaciones en los presupuestos ordinarios, según la naturaleza del gasto, con una orientación marcadamente económica, se ha obtenido, con carácter de ensayo, tomando como base una documentación esencialmente contable, las liquidaciones de los presupuestos ordinarios.

La recogida de los datos primarios

A.- La documentación básica utilizada

La fuente informativa básica la han constituido las Liquidaciones de los Presupuestos Ordinarios de las Diputaciones Provinciales, Cabildos Insulares, mancomunidades provinciales de Canarias y las de 419 Ayuntamientos estos últimos seleccionados con arreglo al diseño de la muestra.

B.- El diseño de la muestra

1.- Unidades muestrales y tipo de muestreo

En el diseño de la muestra utilizada para obtener las estimaciones de gastos e Inversiones presupuestarias en el Sector Público-Local, para el año 1.965, se han introducido ciertas modificaciones con respecto a los diseños utilizados en los años anteriores.

La primera de estas modificaciones se ha introducido como consecuencia de haber aumentado el número de municipios del estrato 5 -municipios en presupuestos ordinarios de más de 5 millones de pesetas- que se investigaba exhaustivamente. El aumento de municipios en este estrato suponía un notable incremento en el volumen de trabajo, por lo que se consideró la necesidad de conservar los cuatro estratos primeros que se venían utilizando, y desdoblar el estrato 5 en tres estratos que no son ya investigados exhaustivamente.

Para la construcción de los estratos provenientes del 5 antiguo se ha utilizado el método aproximado de Dalenius y Hodges al que hace referencia Cochran en su libro "Sampling Techniques". Para ello se ha formado la distribución de frecuencias de los municipios con más de 5 millones de presupuestos, se ha calculado la columna de \sqrt{f} acumulada y se han tomado intervalos iguales en la columna \sqrt{f} acumulada.

Los estratos resultantes han sido.

- Municipios de 5 a 30 millones de presupuesto.
- Municipios de 30 a 100 millones.
- Municipios de más de 100 millones de presupuesto.

El número de estratos utilizados para la muestra de 1.965 es pues de 7, siendo los datos correspondientes a los mismos los siguientes:

ESTRATO

Nº de muni- Total del Presu Presupuesto me
cipios N₁ puesto ordinario dio por munici-
(millones pts.) pio (miles pts.)

1.- De 10.000 a 100.000 Pts.	1.899	127,4	67,1
2.- De 100.001 a 500.000 Pts.	4.286	1.055,8	246,3
3.- De 500.001 a 1.000.000 Pts.	1.316	930,1	706,8
4.- De 1.000.001 a 5.000.000 Pts.	1.255	2.592,4	2.065,7
5.- De 5.000.001 a 30.000.000 Pts.	314	3.219,9	10.245,5
6.- De 30.000.001 a 100.000.000 Pts.	50	2.571,5	51.430,0
7.- Mas de 100.000.000 Pts.	23	9.647,4	419.452,1

La segunda modificación introducida es la de utilizar el método de muestras reiteradas aplicado a cada uno de los estratos formados. Este método tiene la ventaja de permitir calcular los errores muestrales de las estimaciones de cada estrato y del total con gran sencillez en los cálculos.

Se ha utilizado dos reiteraciones, es decir, en cada uno de los estratos se ha seleccionado dos muestras aleatorias independientes.

Por otro lado, puesto que para poder comparar las cifras estimadas para distintos periodos de tiempo conviene conservar la misma muestra, y dado que el conservar la muestra no introduce en nuestro caso errores ajenos al muestreo, ya que no se trata de entrevistas repetidas en que los datos se falseen por cansancio, hemos considerado oportuno conservar en lo posible la muestra del año 1.964, (excepto en el estrato 5 antiguo), sustituyendo únicamente aquellos municipios que cambiaron de estrato.

En resumen, para el 1.965, se ha utilizado un muestreo aleatorio estratificado con dos reiteraciones, siendo la unidad de muestreo, como en años anteriores, el municipio.

El marco de la muestra está formado por los 9.143 municipios, de régimen común y foral, correspondiente a toda la Nación.

2.- Tamaño de la muestra.

Para calcular el tamaño de la muestra hemos conservado el mismo tamaño, para el año 1.964, en los cuatros primeros estratos (con el que obteníamos errores de 1% a 5% en las características investigadas) y hemos calculado el tamaño de la muestra en los tres últimos estratos para tener un error inferior a 0,5% en los mismos.

El tamaño de la muestra en los 6 estratos no investigados exhaustivamente ha sido de 394 municipios, más los 23 municipios del estrato 7 investigado exhaustivamente.

El tamaño total de la muestra es de 417 municipios.

3.- Afijación de la muestra.

Conservando la afijación hecha para los 4 primeros estratos en 1.964, y afijando la muestra para los tres últimos teniendo en cuenta el tamaño de los estratos y las cuasivarianzas de las características "Presupuesto ordinario total", se han obtenido de los siguientes tamaños de la muestra en cada estrato.

<u>Estrato</u>	<u>Tamaño de la muestra</u>
1	12
2	106
3	45
4	171
5	50
6	10
7	23

4.- Selección de la muestra

En los 4 primeros estratos los municipios seleccionados para 1.964 se han repartido aleatoriamente entre las dos reiteraciones. En los estratos 5 y 6 se han tomado dos muestras aleatorias simples iguales a la mitad del tamaño de la muestra en el estrato correspondiente.

Los municipios que componen las dos reiteraciones en cada uno de los estratos son:

Estrato 1.-

a).- Muestra 1.-

AVILA: Grandes y San Martín.
BURGOS: Barrios de Villadiego-Zael.
GUADALAJARA: La Vareda.
HUESCA: Coscojuela de Sobrarbe.
PALENCIA: Villajimena.

b).- Muestra 2.-

BARCELONA: San Agustín de Llusanés.
BURGOS: Castildelgado.
GUADALAJARA: Viana de Mondejar.
SORIA: Sauquillo de Paredes.
ZAMORA: Sitrama de Tera.
ZARAGOZA: Almochuel.

Estrato 2.-

a).- Muestra 1.-

ALMERIA: Instinción.
AVILA: Malpartida de Corneja, Muñotello, Navalonguilla, Poyales del Hoyo.
BARCELONA: La Granada, Sora.
BURGOS: Arcos, Atapuerca, Brazarcota, Valluércanes.
CACERES: Gargüera, Villa de Plasencia, Zarza de Montánchez
CASTELLON: Alcudia de Veo.
CUENCA: Campillo-Paravientos, Olmedo del Rey, Pajarón, Tresjuncos, Villescusa de Haro.
GERONA: Espolla, San Jordi, Desvalls, Setcasas.
GRANADA: Mecina-Bombarón.
GUADALAJARA: Albares.
GUIPUZCOA: Irura.
HUESCA: Biniés, La Fueva, Santa Engracia.
LERIDA: Gausach.
LOGROÑO: Baños de Rioja, Castañares de Rioja.
LUGO: Germade.
MADRID: Valdepiélagos.
NAVARRA: Lana, Urrual Alto
PALENCIA: Valdespino.
SALAMANCA: Puebla de Azaba.
SEGOVIA: Torre Val de San Pedro.
SORIA: Las Cuevas de Soria, Tejado, Valdeavellano de Tera.

TARRAGONA: Palma de Ebro.

TERUEL: Argente.

TOLEDO: Garriches, Villarejo de Montalbán, Yuncillos.

VALLADOLID: Castronuevo de Esgueva, Siete Iglesias de Trabanco.

ZAMORA: Feriza, Muga de Sayago.

b).- Muestra 2.-

ALAVA: Iruña.

ALBACETE: Alborea.

ALICANTE: Alcolecha.

ALMERIA: Benahadux.

BADAJOS: Don Alvaro.

BALEARES: Lloret de Vista Alegre.

BARCELONA: San Mateo de Bagués.

BURGOS: Busto de Bureba, Tubilla del Agua.

CACERES: Hinojal.

CASTELLON: Catí.

CORDOBA: Lladó, Urtg.

GRANADA: Almegíjar.

GUADALAJARA: Tortuera.

HUESCA: Pueyo de Jaca, Selgua.

LEON: Valdevimbre, Villaselán.

LERIDA: Aña, Isil, Preisens, Solerás, Villagrasa.

LOGROÑO: Sorzano.

MADRID: Valdelaguna.

MALAGA: Arenas.

PALENCIA: Pina de Campos, Vertavillo, Villaluenga de la Vega.

SALAMANCA: Fuentes de Oñoro, Gallegos de Solmirón, Nava de Sotrobal.

SEGOVIA: Campo de San Pedro, Escarabajosa de Cabeza, Fuentesauco, Mata de Cuéllar, San Cristóbal de Cuéllar.

SORIA: Ausejo de la Sierra, Nepas.

TERUEL: Aguaviva, Aldehuela, Peñarroya de Tastavins.

TOLEDO: El Campillo de la Jara, Carciotun.

VALLADOLID: Barcial de la Loma, Villacarralón.

ZAMORA: Abelón, Benegiles, Villalube.

ZARAGOZA: Valmadrid.

Estrato 3.-

a).- Muestra 1.-

ALBACETE: Alcaraz, Riopar.

BADAJOS: Higuera de Vargas.

BARCELONA: San Fausto de Campcentellas.

BURGOS: Torresandino.

CASTELLON: Villafamés.

CUENCA: Arguisuelas.

GRANADA: Zaldivia.

HUELVA: Chucena.

HUESCA: Albelda.

LEON: Valverde de la Virgen.

LOGROÑO: Lumbreras, Villanueva de Cameros.

LUGO: Cervo.

MALAGA: Cuevas Bajas.

NAVARRA: Gallués.

OVIEDO: Tapia de Casariego.

PONTEVEDRA: Vilaboa.

SEGOVIA: San Martín y Mudrián.

SORIA: Muriel Viejo.

TERUEL: Valderrobles.

VIZCAYA: Santa María de Lezama.

b).- Muestra 2.-

ALBACETE: El Bonillo.

BARCELONA: San Julián de Vilatorca.

CACERES: Cañamero, Membrío, Villanueva de la Vera.

CSATELLON: Lucena del Cid.

CIUDAD REAL: Los Cortijos.

CORDOBA: Conquista.

CUENCA: Ledaña, Valverde de Júcar.

GRANADA: Albolote, Alquife, Vélez de Benaudalla.

LERIDA: Albasa, Mayals.

LOGROÑO: Fuente de Piedra.

NAVARRA: Orozbelu.

OVIEDO: Castropol.

SORIA: El Royo.

VALLADOLID: Viana de Cega.

ZARAGOZA: Nonaspe.

Estrato 4.-

a).- Muestra 1.-

ALAVA: Aspárrena.

ALBACETE: Bogarra, Caudete, Molinicos, Peñascosa.

ALICANTE: Castalla, Dolores, Guardamar del Segura.

AVILA: Peguerinos.

BADAJOS: Llerena, Usagre.

BALEARRES: Alcudia, Campos del Puerto.

BARCELONA: San Celoni, San Sadurni de Noya, Taradell.

BURGOS: Huerta del Rey.

CACERES: Brozas, Moraleja, Serradilla.

CADIZ: Algodonales, Trebujena.

CASTELLON: Segorbe, Torreblanca, Villavieja.

CIUDAD REAL: Almagro, Carrión de Calatrava, Chillón.

CORDOBA: Espejo, Fuentepalmera, Luque.

CORUÑA: Cambre.

CUENCA: Las Majadas, Talayuelas.

GERONA: Port-Bou.

GRANADA: Caniles, Huéscar, Salar.

GUIPUZCOA: Crio, Zumaya.

HUELVA: Jabugo.

JAFN: Peal de Becerro, Porcuna, Pozo Alcón, La Puerta de Segura, Santiago de la Espada.

LERIDA: Artiés, Pobla de Segur, Tremp.

LOGROÑO: Casalareina.

LUGO: Foz, Vivero.

MADRID: Alpedrete, Chillón, Pinto.

MURCIA: Alhama de Murcia.

NAVARRA: Arguedas, Carcastillo, Cortes, Cicastillo, Murchante, Valtierra.

ORENSE: Entrimo.

PALENCIA: Aguilar de Campoó, Villarramiel.

PALMAS, LAS: San Nicolás de Tolentino.

SANTA CRUZ DE TENERIFE: San Juan de la Rambla.

SEGOVIA: Aguilafuente.
 SEVILLA: Fuentes de Andalucía, Mairena del Alcor, Tocina.
 SORIA: Arcos de Jalón, Casarejos, Matamala de Almazán, Vinuesa.
 TARRAGONA: Gandesa.
 TOLEDO: Mocejón, Sonseca, Urda, Villatobas.
 VALENCIA: Corbera de Alcira, Puebla de Vallbona.
 VALLADOLID: Pedrajes de San Esteban.
 ZARAGOZA: Morata de Jalón, Villanueva del Gállego.

b).- Muestra 2.-

ALAVA: Salvatierra.
 ALBACETE: Chinchilla.
 ALICANTE: Agost, Benisa.
 ALMERIA: Albox.
 AVILA: Piedralaves.
 BADAJOZ: Berlanga, Fuente del Maestre, Montijo.
 BALEARES: Algaida.
 BARCELONA: Alella, Santa Perpetua de Moguda.
 BURGOS: Canicosa de la Sierra, Roa.
 CACERES: Aldeanueva de la Vera, Hervás.
 CADIZ: Espera, Villamartín.
 CIUDAD REAL: Torralba de Calatrava, Villahermosa, Viso del Marqués.
 CORUÑA: Camariñas, Cee.
 CUENCA: Tarancón.
 GRANADA: Salobreña.
 GUIPUZCOA: Alegría de Oria, Azcoitia.
 HUELVA: Calañas, Cortegana.
 HUESCA: Bielsa, Sariñena, Tamarite de Litera.
 JAEN: Baños de la Encina, Huelma, Quesada, Torres.
 LEON: Agramunt, Cervera.
 LUGO: Fonsagrada.
 MADRID: Miraflores de la Sierra, San Martín de Valdeiglesias, Torrejón de Ardoz.
 MALAGA: Villanueva del Trabuco.
 MURCIA: Archena.
 NAVARRA: Fitero.
 OVIEDO: Bimenes, Noreña.
 PALMAS, LAS: Firgas, Ingenio, Tejada, Valsequillo de Gran Canaria, Vega de San Mateo.
 PONTEVEDRA: Cangas, Tuy.
 SALAMANCA: Vitigudino.
 SANTA CRUZ DE TENERIFE: Buenavista del Norte, Garafia.
 SANTANDER: Cabezón de la Sal.
 SEVILLA: Castilleja de la Cuesta, Cazalla de la Sierra, Puebla de Cazalla, Villamanrique de la Condesa.
 SORIA: San Leonardo, Tajueco.
 TARRAGONA: Horta de San Juan.
 TERUEL: Albalate del Arzobispo, Alcorisa, Frías de Albarracín, Griegos, Guadalaviar, Mora de Rubielos.
 TOLEDO: Oropesa y Corchuela, Puebla de Montalbán, Tembleque.
 VALENCIA: Albal, Ayora, Bocairante, Meliana, Silla, Villanueva de Castellón.
 VALLADOLID: Nava del Rey.
 VIZCAYA: Echevarri, Plencia.
 ZARAGOZA: Pina.

Estrato 5.-

a).- Muestra 1.-

ALBACETE: La Roda
ALICANTE: Jávea, Monovar.
CORDOBA: Peñarroya-Pueblonuevo.
CORUÑA: Ribeira.
GERONA: Bañolas, Palafrugell.
GUIPUZCOA: Zumárraga.
HUELVA: Almonte.
HUESCA: Monzón.
JAEN: Villanueva del Arzobispo.
LERIDA: Seo de Urgel.
LOGROÑO: Alfaro.
MADRID: Alcalá de Henares.
MURCIA: Molina de Segura, La Unión.
NAVARRA: Estella.
OVIEDO: Castrillón.
PALMAS, Las: Guía de Gran Canaria, Santa Brígida.
SANTANDER: Santoña, Torrelavega.
VALENCIA: Alcira, Onteniente, Tabernes de Valldigna.

b).- Muestra 2.-

BALEARES: Manacor.
BARCELONA: Gavá, San Baudilio de Llobregat, Villafranca del Panadés.
CACERES: Navalmoral de la Mata.
CADIZ: Puerto de Santa María, Tarifa, Vejer de la Frontera.
CASTELLON: Nules.
GERONA: Ripoll.
GUIPUZCOA: Azpeitia.
MURCIA: Abarán, Lorca, Mula, Totana.
OVIEDO: Laviana.
SALAMANCA: Béjar.
SANTANDER: Camargo.
SEVILLA: Coria del Río, Ecija.
TARRAGONA: Vendrell.
VALENCIA: Burjasot, Gandía, Oliva.
VIZCAYA: Zalla.

Estrato 6.-

a).- Muestra 1.-

ALBACETE: Albacete.
ALICANTE: Alcoy.
BARCELONA: Tarrasa.
PONTEVEDRA: Pontevedra.
VIZCAYA: Baracaldo.

b).- Muestra 2.-

ALMERIA: Almería.
BARCELONA: Sabadell.
CADIZ: La Línea de la Concepción.
HUELVA: Huelva.
TARRAGONA: Tarragona.

Estrato 7.-

ALAVA: Vitoria.
ALICANTE: Alicante.
BALEARES: Palma de Mallorca.
BARCELONA: Barcelona.
CADIZ: Cádiz, Jerez de la Frontera.
CORDOBA.- Córdoba.
CORUÑA, LA: La Coruña.
GUIPUZCOA: San Sebastián.
MADRID: Madrid.
MALAGA: Málaga.
NAVARRA: Pamplona.
OVIEDO: Gijón, Oviedo.
PALMAS, LAS: Las Palmas.
PONTEVEDRA: Vigo.
SANTA CRUZ DE TENERIFE: Santa Cruz de Tenerife.
SEVILLA: Sevilla.
VALENCIA: Valencia.
VALLADOLID: Valladolid.
VIZCAYA: Bilbao.
ZARAGOZA: Zaragoza.

C.- Peculiaridades de esta fase

Las dificultades que entraña la obtención del dato primario para esta investigación proceden de que se utiliza, como ya se ha dicho, un documento contable cual es la liquidación del Presupuesto Ordinario de cada Corporación para darle una orientación económica en razón de la naturaleza del gasto, y de la falta de uniformidad en el desarrollo en "partidas" de las expresada liquidaciones.

Se utilizaron dos questionarios:

- 1.- ESTADO AUXILIAR.
- 2.- BOLETIN DE GASTOS E INVERSIONES PRESUPUESTARIAS.

En el primero figuran esencialmente los epígrafes y los conceptos que define la naturaleza del gasto. En el segundo se consignan los gastos clasificados según su carácter económico; el desarrollo decimal de estos gastos se ha consignado anteriormente; su contenido es idéntico al de las tablas de resultados que se presentan.

La elaboración de resultados

Vertidas las cantidades consignadas en las liquidaciones presupuestarias, bajo la expresión "importe líquido de las obligaciones reconocidas", correspondientes a cada capítulo, artículo, concepto y partida en los "estados auxiliares" -uno para cada epígrafe y concepto- sumados estos últimos y transcritas las cifras resultantes al "Boletín de Gastos e Inversiones Presupuestarias" -uno para cada Corporación investigada- se han sumado los boletines por estratos de municipios y también, y por separado, los de Diputaciones Provinciales y Cabildos Insulares.

Las cifras obtenidas, han sido elevadas con arreglo a las normas que se transcriben a continuación.

Dado que en cada estrato se tenían dos reiteraciones, se han calculado en cada estrato dos estimaciones

$$Y_{ij} = \frac{N}{n_i} y_{ij} \quad (i = 1 \dots 7; j = 1, 2)$$

siendo

N_i = Total de municipios en la población en el estrato i

n_i = Total de municipios en la muestra en el estrato i, en cada reiteración

Y_{ij} = Total muestral correspondiente a cada característica, en el estrato i, reiteración j.

Las estimaciones de los totales de cada estrato se obtiene mediante la fórmula

$$\hat{Y}_i = \frac{\hat{Y}_{i1} + \hat{Y}_{i2}}{2}$$

Se han calculado dos estimaciones de los totales nacionales independientes mediante la fórmula.

$$\hat{Y}'_1 = \sum_{i=1}^7 \hat{Y}_{i1} \quad \hat{Y}'_2 = \sum_{i=1}^7 \hat{Y}_{i2}$$

y se obtuvo la estimación final calculando

$$\hat{Y}' = \frac{\hat{Y}'_1 + \hat{Y}'_2}{2}$$

Mediante el empleo de dos muestras reiteradas una estimación del error de muestreo en cada estrato es.

$$\hat{\sigma}_{\hat{Y}_i} = \frac{1}{2} \sqrt{(\hat{Y}_{i1} - \hat{Y}_{i2})^2} = \frac{1}{2} |\hat{Y}_{i1} - \hat{Y}_{i2}|$$

Para el total nacional el error de muestreo de cada característica puede estimarse como

$$\hat{\sigma}_{\hat{Y}'} = \frac{1}{2} |\hat{Y}'_1 - \hat{Y}'_2|$$

Los errores de muestreo calculados para las principales características quedan reunidos en el siguiente cuadro:

Epigrafe	Total de gastos <u>es</u> timado en millones de pesetas	Porcentaje de error
TOTAL GENERAL	20.789	1,1
1.- Personal	9.251	3,3
1.1.- Sueldos y remuneraciones.	7.332	4,2
1.2.- Previsión y otras presta- ciones	1.775	0,2
1.3.- Gastos de representación.	144	0,2
2.- Material, alquileres etc.	2.481	2,6
3.- Gastos de los servicios	3.370	0,3
4.- Subvenciones etc.	629	1,1
5.- Atenciones financieras	1.714	1,8
6.- Reintegrables	627	2,5
7.- Inversiones	2.717	3,5

Los errores de muestreo obtenidos para las estimaciones nacionales son del mismo orden de los obtenidos en 1.964, aun cuando no se hayan investigado exhaustivamente los municipios de más de 5 millones de presupuesto, debido a la mayor estratificación de la población.

SEGUNDA PARTE.- 2.- IMPORTE DE LO EJECUTADO Y DE LOS PAGOS REALIZADOS CON CARGO A LOS PRESUPUESTOS EXTRAORDINARIOS Y A LOS ESPECIALES

Para completar la información sobre los gastos e inversiones presupuestarias de las Corporaciones Locales, se presenta una sumaria información, a nivel nacional del importe de lo ejecutado con cargo a los presupuestos extraordinarios de las Corporaciones Locales y de los pagos realizados con cargo a los presupuestos especiales de las Corporaciones Locales.

Se ha realizado una vez más la clasificación de lo ejecutado con cargo a los presupuestos extraordinarios, según la naturaleza de la obra realizada o bien adquirido.

En cuanto a la valoración de los resultados, debemos tener presente que si bien lo ejecutado con cargo a presupuesto extraordinario y los pagos realizados con cargo a presupuestos especiales de cooperación, por lo que se refiere a las Diputaciones Provinciales y Cabildos Insulares, y de urbanismo, con respecto a los Ayuntamientos tienen el carácter de inversiones, no puede decirse lo propio de los presupuestos especiales de recaudación de las Diputaciones Provinciales y de otros presupuestos especiales de las Corporaciones Locales.

Elaborado por el Departamento de Estadística y Censos, con base en los datos de los censos de 1950 y 1960.

El total de la población en 1960 fue de 11,1 millones, lo que representa un aumento del 25 por ciento con respecto a 1950.

Población total		Población por sexo	
		Hombres	Mujeres
1960	11,1	5,5	5,6
1950	8,9	4,5	4,4
Población por edad			
		Hombres	Mujeres
0-14 años	3,5	1,8	1,7
15-64 años	5,2	2,7	2,5
65 años y más	2,4	1,0	1,4

Los datos de la población por sexo y edad, muestran que la población es joven, con un alto porcentaje de la población en la edad de 0 a 14 años.

SECCIÓN II.- LOS PRESUPUESTOS DE LOS MUNICIPIOS Y DE LOS ESTADOS

Para completar la información sobre los gastos e ingresos de los municipios y de los estados, se han recopilado los datos de los presupuestos de los años 1950 y 1960.

Los datos de los presupuestos de los municipios y de los estados, muestran que los gastos han aumentado considerablemente en los últimos años, lo que se debe a la expansión de los servicios públicos.

Los ingresos de los municipios y de los estados, también han aumentado, pero no al mismo ritmo que los gastos, lo que ha resultado en un déficit creciente.

1.- INVERSIONES EN LAS CORPORACIONES DE INVERSIÓN

Clases de Inversión	Miles de Pesos	Miles de Dólares	Miles de Dólares	Miles de Dólares
Resúmenes numéricos				
TOTALES	7,475,000	2,950,000	12,300	1,500,000
1.- BUELOS Y TERRENOS	700,000	200,000	1,000	10,000
2.- EDIFICACIONES	1,775,000	1,750,000	12,300	200,000
2.1.- Destinadas a viviendas	200,000	200,000	1,000	10,000
a) En construcción	200,000	200,000	1,000	10,000
b) Terminadas en construcción en el año	200,000	200,000	1,000	10,000
c) Adquiridas en el año	200,000	200,000	1,000	10,000
2.2.- Destinadas a edificios de oficinas	1,575,000	1,550,000	11,300	190,000
a) En construcción	650,000	650,000	3,000	30,000
b) Terminadas en construcción en el año	575,000	575,000	3,000	30,000
c) Adquiridas en el año	16,000	17,000	300	70
PRIMERA PARTE.- INVERSIONES				
1.- OTRAS INVERSIONES Y OBRAS Y MEJORA DE TIERRAS	3,801,000	2,714,701	45,300	1,000,000
a) En construcción	2,019,200	1,644,100	17,700	100,000
b) Terminadas en construcción en el año	1,695,000	1,695,000	26,000	600,000
c) Adquiridas en el año	10,000	10,000	100	700
RESUMENES NACIONALES				
2.- MAQUINARIA Y EQUIPO	214,000	207,000	1,000	10,000
a) Nuevo	214,000	207,000	1,000	10,000
b) Usado	214,000	207,000	1,000	10,000
3.- MEDIOS DE TRANSPORTE	617,000	603,000	3,000	10,000
a) Nuevo	297,000	270,000	270	10,000
b) Usado	320,000	333,000	2,730	10,000
4.- MOBILIARIO Y ENFERMERAS	400,000	400,000	2,000	10,000
a) Nuevo	400,000	400,000	2,000	10,000
b) Usado	400,000	400,000	2,000	10,000
5.- REPARACIONES FUNDIALES	50,000	50,000	2,000	10,000
6.- GASTOS DE VIAJE	50,000	50,000	2,000	10,000
7.- OTRAS CLASES DE INVERSIÓN	50,000	50,000	2,000	10,000

Resistencia a la corrosión

PRIMERAS PARTES - INVERSIÓN

REQUISITOS NACIONALES

A.- SECCIÓN CLASIFICACIÓN DE CORROSIÓN

1.- INVERSIONES EN LAS CORPORACIONES LOCALES

Clases de bienes	TOTAL	Valor de las adquisiciones	Gastos anejos	Valor de las reparaciones
		Miles de pesetas		
TOTALES	7.954.060	6.469.992	93.655	1.390.413
1.- SUELOS Y TERRENOS	737.485	698.749	6.644	32.092
2.- EDIFICACIONES	1.784.806	1.518.743	22.167	243.896
2.1.- Destinados a viviendas	509.535	457.080	11.383	41.072
a) En construcción	234.973	214.057	6.609	14.307
b) Terminados de construir en el año	245.051	216.206	4.510	24.335
(Nuevos)	12.631	12.363	230	38
c) Adquiridos en el año (Usados)	16.880	14.454	34	2.392
2.2.- Destinados a otros usos	1.275.271	1.061.663	10.784	202.824
a) En construcción	650.987	536.530	3.704	110.753
b) Terminados de construir en el año	533.765	445.987	5.594	82.184
(Nuevos)	16.064	15.652	334	78
c) Adquiridos en el año (Usados)	74.455	63.494	1.152	9.809
3.- OTRAS CONSTRUCCIONES Y OBRAS Y MEJORAS DE SUELO	3.801.400	2.714.781	46.331	1.040.288
a) En construcción	2.019.292	1.644.137	17.732	357.423
b) Terminados de construir en el año (Nuevos ...)	1.695.265	1.028.927	26.970	639.368
	38.742	37.660	350	732
c) Adquiridos en el año (Usados ...)	48.101	4.057	1.279	42.765
4.- MAQUINARIA Y EQUIPO	214.205	207.986	1.342	4.877
a) Nuevo	200.419	199.086	1.127	206
b) Usado	13.786	8.900	215	4.671
5.- MEDIOS DE TRANSPORTE	615.418	603.446	2.904	9.068
a) Nuevo	571.336	570.956	377	3
b) Usado	44.082	32.490	2.527	9.065
6.- MOBILIARIO Y ENSERES	186.537	184.961	249	1.327
a) Nuevo	173.211	173.022	187	2
b) Usado	13.326	11.939	62	1.325
7.- REPOBLACION FORESTAL	91.588	83.369	2.861	5.358
8.- GANADERIA	20.854	14.020	6.803	31
9.- OTROS BIENES DE INVERSION	501.767	443.937	4.354	53.476

2.1.- INVERSIONES DE LAS DIPUTACIONES PROVINCIALES Y CABILDOS EN SENTIDO ESTRICTO

Clases de bienes	TOTAL	Valor de las adquisiciones	Gastos anejos	Valor de las reparaciones
		Miles de pesetas		
TOTALES	1.825.444	1.068.023	11.462	745.959
1.- SUELOS Y TERRENOS	109.336	88.548	128	20.660
2.- EDIFICACIONES	421.532	360.975	2.166	58.391
2.1.- Destinos a viviendas	99.139	89.312	40	9.787
a) En construcción	77.594	72.703	13	4.878
b) Terminados de construir en el año	7.308	2.391	8	4.909
(Nuevos	4.182	4.163	19	-
c) Adquiridos en el año (Usados	10.055	10.055	-	-
2.2.- Destinos a otros usos	322.393	271.663	2.126	48.604
a) En construcción	231.870	216.211	952	14.707
b) Terminados de construir en el año	83.240	54.082	1.174	27.984
(Nuevos	-	-	-	-
c) Adquiridos en el año (Usados	7.283	1.370	-	5.913
3.- OTRAS CONSTRUCCIONES Y OBRAS Y MEJORAS DE SUELO	1.024.216	357.587	1.272	665.357
a) En construcción	391.948	191.421	431	200.096
b) Terminados de construir en el año (Nuevos ..	613.184	166.040	841	446.303
c) Adquiridos en el año (Usados ..	19.084	126	-	18.958
4.- MAQUINARIA Y EQUIPO	85.672	84.920	89	663
a) Nuevo	82.926	82.853	73	-
b) Usado	2.746	2.067	16	663
5.- MEDIOS DE TRANSPORTE	21.559	20.965	379	215
a) Nuevo	20.364	20.205	159	-
b) Usado	1.195	760	220	215
6.- MOBILIARIO Y ENSERES	63.673	63.523	22	128
a) Nuevo	62.890	62.881	9	-
b) Usado	783	642	13	128
7.- REPOBLACION FORESTAL	68.589	67.808	301	480
8.- GANADERIA	19.656	12.902	6.754	-
9.- OTROS BIENES DE INVERSION	11.211	10.795	351	65

**2.2.- INVERSIONES DE LAS DIPUTACIONES PROVINCIALES Y CABILDOS
EN MATERIA DE COOPERACION PROVINCIAL**

Clases de bienes	TOTAL	Valor de las inquisiciones	Gastos anejos	Valor de las reparaciones
Miles de pesetas				
TOTALES	804.199	738.507	6.754	58.938
1.- SUELOS Y TERRENOS	2.017	2.017	-	-
2.- EDIFICACIONES	83.232	75.719	669	6.844
2.1.- Destinados a viviendas	8.972	8.723	163	86
a) En construcción	1.130	1.044	-	86
b) Terminados de construir en el año	7.511	7.479	32	-
(Nuevos)	-	-	-	-
c) Adquiridos en el año (Usados)	331	200	131	-
2.2.- Destinados a otros usos	74.260	66.996	506	6.758
a) En construcción	42.119	41.066	-	1.053
b) Terminados de construir en el año	32.141	25.930	506	5.705
(Nuevos)	-	-	-	-
c) Adquiridos en el año (Usados)	-	-	-	-
3.- OTRAS CONSTRUCCIONES Y OBRAS Y MEJORAS DE SUELO	615.062	579.427	5.904	29.731
a) En construcción	371.447	366.465	3.747	1.235
b) Terminados de construir en el año (Nuevos ...)	234.901	204.739	1.749	28.413
(Nuevos ...)	8.631	8.223	408	-
c) Adquiridos en el año (Usados ...)	83	-	-	83
4.- MAQUINARIA Y EQUIPO	15.336	15.336	-	-
a) Nuevo	15.336	15.336	-	-
b) Usado	-	-	-	-
5.- MEDIOS DE TRANSPORTE	380	380	-	-
a) Nuevo	380	380	-	-
b) Usado	-	-	-	-
6.- MOBILIARIO Y ENSERES	583	583	-	-
a) Nuevo	531	531	-	-
b) Usado	52	52	-	-
7.- REPOBLACION FORESTAL	705	705	-	-
8.- GANADERIA	8.096	303	-	7.793
9.- OTROS BIENES DE INVERSION	78.788	64.037	181	14.570

3.- INVERSIONES EN LOS AYUNTAMIENTOS

Clases de bienes	TOTAL	Valor de las inveni- ciones	Gastos anejos	Valor de las repa- raciones
		Miles de pesetas		
TOTALES	6.128.616	5.401.969	82.193	644.454
1.- SUELOS Y TERRENOS	628.149	610.201	6.516	11.432
2.- EDIFICACIONES	1.363.274	1.157.768	20.001	185.505
2.1.- Destinado a viviendas	410.396	367.768	11.343	31.285
a) En construcción	157.379	141.354	6.596	9.429
b) Terminados de construir en el año	237.743	213.815	4.502	19.426
(Nuevos	8.449	8.200	211	38
c) Adquiridos en el año (
(Usados	6.825	4.399	34	2.392
2.2.- Destinados a otros usos	952.878	790.000	8.658	154.220
a) En construcción	419.117	320.319	2.752	96.046
b) Terminados de construir en e el año	450.525	391.905	4.420	54.200
(Nuevos	16.064	15.652	334	78
c) Adquiridos en el año (
(Usados	67.172	62.124	1.152	3.896
3.- OTRAS CONSTRUCCIONES Y OBRAS Y MEJO- RAS DE SUELO	2.777.184	2.357.194	45.059	374.931
a) En construcción	1.627.344	1.452.716	17.301	157.327
b) Terminados de construir en el año	1.082.081	862.887	26.129	193.065
(Nuevos ...	38.742	37.660	350	732
c) Adquiridos en el año (
(Usados ...	29.017	3.931	1.279	23.807
4.- MAQUINARIA Y EQUIPO	128.533	123.066	1.253	4.214
a) Nuevo	117.493	116.233	1.054	206
b) Usado	11.040	6.833	199	4.008
5.- MEDIOS DE TRANSPORTE	593.859	582.481	2.525	8.853
a) Nuevo	550.972	550.751	218	3
b) Usado	42.887	31.730	2.307	8.850
6.- MOBILIARIO Y ENSERES	122.864	121.438	227	1.199
a) Nuevo	110.321	110.141	178	2
b) Usado	12.543	11.297	49	1.197
7.- REPOBLACION FORESTAL	22.999	15.561	2.560	4.878
8.- GANADERIA	1.198	1.118	49	31
9.- OTROS BIENES DE INVERSION	490.556	433.142	4.003	53.411

3.1.- INVERSIONES EN LOS MUNICIPIOS DE MENOS DE 1.000 HABITANTES

Sistema de cuentas	TOTAL	Valor de las inversiones	Costos extras	Valor de las rep.aciones
		Miles de pesos		
MOBILIDAD	276.028	289.553	3.239	97.186
1.- VEHICULOS Y TRANSPORTES	10.453	7.965	181	2.306
2.- EDIFICACIONES	58.389	51.017	1.304	14.368
2.1.- Destinados a viviendas	39.753	37.889	1.307	6.539
a) En construcción	10.456	8.314	637	1.281
b) Terminados de construir en el año	22.821	16.724	414	3.693
(Nuevos)	2.313	1.907	207	3
c) Adquiridos en el año	915	743	12	153
(Usados)				
2.2.- Destinados a otros usos	44.856	35.128	1.997	7.731
a) En construcción	13.953	11.930	508	1.927
b) Terminados de construir en el año	28.552	21.439	1.248	3.803
(Nuevos)	1.272	1.177	39	-
c) Adquiridos en el año	1.131	592	209	339
(Usados)				
3.- OTRAS CONSTRUCCIONES Y OBRAS DE SERVICIO			4.231	37.466
B. SEGUN NIVELES DE POBLACION DE LOS MUNICIPIOS				
a) En construcción	69.383	31.257	2.072	10.260
b) Terminados de construir en el año	90.527	63.397	2.631	23.629
(Nuevos)	4.456	3.222	53	703
c) Adquiridos en el año	1.109	86	146	678
(Usados)				
4.- MAQUINARIA Y EQUIPO	1.325	5.003	155	170
a) Nuevo	3.019	4.381	156	-
b) Usado	307	118	19	170
5.- MEDIOS DE TRANSPORTE	1.284	1.196	42	47
a) Nuevo	1.223	1.176	42	-
b) Usado	61	18	-	47
6.- MOBILIARIO Y ENFERMERIA	3.495	1.944	60	114
a) Nuevo	3.293	1.325	53	1
b) Usado	202	220	7	113
7.- REPOBLACION FORESTAL	4.193	2.720	254	2.267
8.- SANALMENTA	819	797	-	52
9.- OTROS BIENES DE INVERSION	7.962	1.972	415	1.378

3.1.- INVERSIONES EN LOS MUNICIPIOS DE HASTA 1.000 HABITANTES

Clases de bienes	TOTAL	Valor de las adquisiciones	Gastos anejos	Valor de las reparaciones
		Miles de pesetas		
TOTALES	276.098	209.653	9.259	57.186
1.- SUELOS Y TERRENOS	10.453	7.966	181	2.306
2.- EDIFICACIONES	80.589	63.017	3.304	14.268
2.1.- Destinados a viviendas	35.733	27.889	1.307	6.537
a) En construcción	10.456	8.516	657	1.283
b) Terminados de construir en el año	22.251	16.724	434	5.093
(Nuevos	2.111	1.904	204	3
c) Adquiridos en el año (Usados	915	745	12	158
2.2.- Destinados a otros usos	44.856	35.128	1.997	7.731
a) En construcción	13.955	11.920	508	1.527
b) Terminados de construir en el año	28.552	21.439	1.248	5.865
(Nuevos	1.212	1.177	35	-
c) Adquiridos en el año (Usados	1.137	592	206	339
3.- OTRAS CONSTRUCCIONES Y OBRAS Y MEJORAS DE SUELO	161.779	119.432	4.881	37.466
a) En construcción	65.589	53.257	2.072	10.260
b) Terminados de construir en el año (Nuevos ...	90.627	62.367	2.631	25.629
(Nuevos ...	4.456	3.722	32	702
c) Adquiridos en el año (Usados ...	1.107	86	146	875
4.- MAQUINARIA Y EQUIPO	5.326	5.001	155	170
a) Nuevo	5.019	4.883	136	-
b) Usado	307	118	19	170
5.- MEDIOS DE TRANSPORTE	1.284	1.196	41	47
a) Nuevo	1.219	1.178	41	-
b) Usado	65	18	-	47
6.- MOBILIARIO Y ENSERES	3.698	3.544	40	114
a) Nuevo	3.358	3.324	33	1
b) Usado	340	220	7	113
7.- REPOBLACION FORESTAL	4.190	2.729	234	1.227
8.- GANADERIA	819	797	4	18
9.- OTROS BIENES DE INVERSION	7.960	5.971	419	1.570

3.2.- INVERSIONES EN LOS MUNICIPIOS DE 1.001 A 5.000 HABITANTES

Clases de bienes	TOTAL	Valor de las adqui siciones	Gastos anejos	Valor de las repa raciones
		Miles de pesetas		
TOTALES	855.402	710.170	34.888	110.344
1.- SUELOS Y TERRENOS	83.621	77.535	4.230	1.856
2.- EDIFICACIONES	275.765	235.900	12.439	27.426
2.1.- Destinadas a viviendas	105.993	89.415	8.512	8.066
a) En Construcción	26.923	20.235	5.156	1.532
b) Terminados de construir en el año	71.872	62.648	3.338	5.886
(Nuevos	5.025	4.984	6	35
c) Adquiridos en el año (
(Usados	2.173	1.548	12	613
2.2.- Destinados a otros usos	169.772	146.485	3.927	19.360
a) En construcción	41.506	34.433	1.827	5.246
b) Terminados de construir en el año	113.684	99.118	1.750	12.816
(Nuevos	10.131	9.755	298	78
c) Adquiridos en el año (
(Usados	4.451	3.179	52	1.220
3.- OTRAS CONSTRUCCIONES Y OBRAS Y MEJO- RAS DE SUELO	448.787	358.318	14.591	75.878
a) En construcción	167.520	140.771	8.367	18.382
b) Terminados de construir en el año.	264.971	203.953	5.929	55.089
(Nuevos	11.142	10.842	295	5
c) Adquiridos en el año (
(Usados	5.154	2.752	-	2.402
4.- MAQUINARIA Y EQUIPO	9.907	8.967	400	540
a) Nuevo	9.259	8.860	388	11
b) Usado	648	107	12	529
5.- MEDIOS DE TRANSPORTE	5.934	5.632	111	191
a) Nuevo	5.193	5.142	48	3
b) Usado	741	490	63	188
6.- MOBILIARIO Y ENSERES	9.957	9.346	54	557
a) Nuevo	9.114	9.065	48	1
b) Usado	843	281	6	556
7.- REPOBLACION FORESTAL	6.495	3.235	1.992	1.268
8.- GANADERIA	197	162	22	13
9.- OTROS VIENES DE INVERSION.....	14.739	11.075	1.049	2.615

3.3.- INVERSIONES EN LOS MUNICIPIOS DE 5.001 A 20.000 HABITANTES

Clases de bienes	TOTAL	Valor de las adquisiciones	Gastos anejos	Valor de las reparaciones
		Miles de pesetas		
TOTALES	930.884	780.379	13.938	136.567
1.- SUELOS Y TERRENOS	109.740	104.394	1.699	3.647
2.- EDIFICACIONES.....	226.362	197.077	1.369	27.916
2.1.- Destinados a viviendas	59.700	48.063	211	11.426
a) En construcción	27.948	21.334	140	6.474
c) Terminados de construir en el año	28.729	24.862	60	3.807
(Nuevos)	1.246	1.245	1	-
d) Adquiridos en el año (Usados)	1.777	622	10	1.145
2.2.- Destinados a otros usos	166.662	149.014	1.158	16.490
a) En construcción	63.986	61.214	322	2.450
b) Terminados de construir en el año	91.888	78.301	808	12.779
(Nuevos)	1.774	1.773	1	-
c) Adquiridos en el año (Usados)	9.014	7.726	27	1.261
3.- OTRAS CONSTRUCCIONES Y OBRAS Y MEJORAS DE SUELO	512.949	409.544	9.784	93.621
a) En construcción	229.536	186.929	2.993	39.614
b) Terminados de construir en el año (Nuevos)	272.335	214.063	5.642	52.630
(Nuevos)	7.503	7.462	16	25
c) Adquiridos en el año (Usados)	3.575	1.090	1.133	1.352
4.- MAQUINARIA Y EQUIPO	17.466	15.704	429	1.333
a) Nuevo	14.895	14.634	261	-
b) Usado	2.571	1.070	168	1.333
5.- MEDIOS DE TRANSPORTE	21.145	20.755	92	298
a) Nuevo	20.287	20.202	85	-
b) Usado	858	553	7	298
6.- MOBILIARIO Y ENSERES	19.161	18.816	65	280
a) Nuevo	17.987	17.922	65	-
b) Usado	1.174	894	-	280
7.- REPOBLACION FORESTAL	5.895	3.493	298	2.104
8.- GANADERIA	77	54	23	-
9.- OTROS BIENES DE INVERSION	18.089	10.542	179	7.368

3.4.- INVERSIONES EN LOS MUNICIPIOS DE 20.001 A 100.000 HABITANTES

Clases de bienes	TOTAL	Valor de las adquisiciones	Gastos anejos	Valor de las reparaciones
		Miles de pesetas		
TOTALES	1.002.293	908.051	8.769	85.473
1.- SUELOS Y TERRENOS	126.320	125.914	406	-
2.- EDIFICACIONES	278.381	249.989	2.010	26.382
2.1.- Destinados a viviendas	84.431	80.760	663	3.008
a) En construcción	44.639	43.889	643	107
b) Terminados de construir en el año	37.765	35.320	20	2.425
(Nuevos	67	67	-	-
c) Adquiridos en el año (Usados	1.960	1.484	-	476
2.2.- Destinados a otros usos	193.950	169.229	1.347	23.374
a) En construcción	72.302	63.104	-	9.198
b) Terminados de construir en el año	73.930	60.350	480	13.100
(Nuevos	2.947	2.947	-	-
c) Adquiridos en el año (Usados	44.771	42.828	867	1.076
3.- OTRAS CONSTRUCCIONES Y OBRAS Y MEJORAS DE SUELO	480.031	423.208	2.942	53.881
a) En construcción	236.092	222.653	2.148	11.291
b) Terminados de construir en el año	225.792	185.374	787	39.631
(Nuevos	15.185	15.178	7	-
c) Adquiridos en el año (Usados	2.962	3	-	2.959
4.- MAQUINARIA Y EQUIPO	26.628	24.394	221	2.013
a) Nuevo	23.612	23.196	221	195
b) Usado	3.016	1.198	-	1.818
5.- MEDIOS DE TRANSPORTE	43.594	40.514	879	2.201
a) Nuevo	39.714	39.689	25	-
b) Usado	3.880	825	854	2.201
6.- MOBILIARIO Y ENSERES	12.155	12.000	2	153
a) Nuevo	11.971	11.969	2	-
b) Usado	184	31	-	153
7.- REPOBLACION FORESTAL	5.579	5.349	3	227
8.- GANADERIA	105	105	-	-
9.- OTROS BIENES DE INVERSION	29.500	26.578	2.306	616

3.5.- INVERSIONES EN LOS MUNICIPIOS MAYORES DE 100.000 HABITANTES

Clases de bienes	TOTAL	Valor de las adquisiciones	Gastos anejos	Valor de las reparaciones
		Miles de pesetas		
TOTALES	3.063.939	2.793.716	15.339	254.884
1.- SUELOS Y TERRENOS	298.015	294.392	-	3.623
2.- EDIFICACIONES	502.177	411.785	879	89.513
2.1.- Destinados a viviendas	124.539	121.641	650	2.248
a) En construcción	47.413	47.380	-	33
b) Terminados de construir en el año	77.126	74.261	650	2.215
(Nuevos	-	-	-	-
c) Adquiridos en el año (-	-	-	-
(Usados	-	-	-	-
2.2.- Destinados a otros usos	377.638	290.144	229	87.265
a) En construcción	227.368	149.648	95	77.625
b) Terminados de ocnstruir en el año	142.471	132.697	134	9.640
(Nuevos	-	-	-	-
c) Adquiridos en el año (7.799	7.799	-	-
(Usados	-	-	-	-
3.- OTRAS CONSTRUCCIONES Y OBRAS Y MEJORA- RAS DE SUELO	1.173.638	1.046.692	12.861	114.085
a) En construcción	928.607	849.106	1.721	77.780
b) Terminados de construir en el año.	228.356	197.130	11.140	20.086
(Nuevos	456	456	-	-
c) Adquiridos en el año (16.219	-	-	16.219
(Usados	-	-	-	-
4.- MAQUINARIA Y EQUIPO	69.206	69.000	48	158
a) Nuevo	64.708	64.660	48	-
b) Usado	4.498	4.340	-	158
5.- MEDIOS DE TRANSPORTE	521.902	514.384	1.402	6.116
a) Nuevo	484.559	484.540	19	-
b) Usado	37.343	29.844	1.383	6.116
6.- MOBILIARIO Y ENSERES	77.893	77.732	66	95
a) Nuevo	67.891	67.861	30	-
b) Usado	10.002	9.871	36	95
7.- REPOBLACION FORESTAL	840	755	33	52
8.- GANADERIA	-	-	-	-
9.- OTROS BIENES DE INVERSION	420.268	378.976	50	41.242

U.S. DEPARTMENT OF THE INTERIOR
BUREAU OF LAND MANAGEMENT

3.6.- INVERSIONES EN LOS MUNICIPIOS CON PRESUPUESTO DE 10.001 A 100.000 PESETAS

Clases de bienes	TOTAL	Valor de las adqui siciones	Gastos anejos	Valor de las repa raciones
		Miles de pesetas		
TOTALES	31.149	24.882	1.423	4.844
1.- SUELOS Y TERRENOS	590	518	8	64
2.- EDIFICACIONES	10.455	8.587	342	1.526
2.1.- Destinadas a viviendas	5.715	5.195	34	486
a) En construcción	2.216	2.109	10	97
b) Terminados de construir en el año	3.134	2.734	24	376
(Nuevos	327	327	-	-
c) Adquiridos en el año (
(Usados	38	25	-	13
2.2.- Destinados a otros usos	4.740	3.392	308	1.040
a) En construcción	1.242	1.100	48	94
b) Terminados de construir en el año	3.447	2.285	255	907
(Nuevos	-	-	-	-
c) Adquiridos en el año (
(Usados	51	7	5	39
3.- OTRAS CONSTRUCCIONES Y OBRAS Y MEJO- RAS DE SUELO	17.425	13.474	922	3.029
a) En construcción	6.723	6.163	410	150
b) Terminados de construir en el año.	9.675	7.147	471	2.057
(Nuevos	896	162	32	702
c) Adquiridos en el año (
(Usados	131	2	9	120
4.- MAQUINARIA Y EQUIPO	200	186	3	11
a) Nuevo	184	181	3	-
b) Usado	16	5	-	11
5.- MEDIOS DE TRANSPORTE	31	1	-	30
a) Nuevo	1	1	-	-
b) Usado	30	-	-	30
6.- MOBILIARIO Y ENSERES	425	376	5	44
a) Nuevo	343	341	2	-
b) Usado	82	35	3	44
7.- REPOBLACION FORESTAL	77	45	8	24
8.- GANADERIA	32	20	-	12
9.- OTROS BIENES DE INVERSION	1.914	1.675	135	104

3.7.- INVERSIONES EN LOS MUNICIPIOS CON PRESUPUESTO DE 100.001 A 500.000 PESETAS

Clases de bienes	TOTAL	Valor de las adquisiciones	Gastos anejos	Valor de las reparaciones
		Miles de pesetas		
TOTALES	277.673	214.588	10.943	52.142
1.- SUELOS Y TERRENOS	9.831	8.775	161	895
2.- EDIFICACIONES	97.755	81.959	3.360	12.436
2.1.- Destinados a viviendas	42.865	35.757	1.516	5.592
a) En construcción	9.101	6.831	644	1.626
b) Terminados de construir en el año	30.523	26.118	655	3.750
(Nuevos	2.338	2.130	205	3
c) Adquiridos en el año (Usados	903	678	12	213
2.2.- Destinados a otros usos	54.890	46.202	1.844	6.844
a) En construcción	11.627	10.044	281	1.302
b) Terminados de construir en el año	39.109	32.956	1.077	5.076
(Nuevos	2.851	2.560	288	3
c) Adquiridos en el año (Usados	1.303	642	198	463
3.- OTRAS CONSTRUCCIONES Y OBRAS Y MEJORAS DE SUELO	151.993	109.029	6.086	36.878
a) En construcción	52.316	41.151	3.452	7.713
b) Terminados de construir en el año (Nuevos	92.240	62.006	2.448	27.786
(Nuevos	5.813	5.754	59	-
c) Adquiridos en el año (Usados	1.624	118	127	1.379
4.- MAQUINARIA Y EQUIPO	3.663	3.219	225	210
a) Nuevo	3.342	3.130	212	-
b) Usado	321	89	13	219
5.- MEDIOS DE TRANSPORTE	936	836	43	57
a) Nuevo	594	553	41	-
b) Usado	342	283	2	57
6.- MOBILIARIO Y ENSERES	4.411	4.247	58	106
a) Nuevo	4.014	3.961	51	2
b) Usado	397	286	7	104
7.- REPOBLACION FORESTAL	3.721	2.429	845	447
8.- GANADERIA	493	477	1	15
9.- OTROS BIENES DE INVERSION	4.870	3.617	164	1.089

3. 8.- INVERSIONES EN LOS MUNICIPIOS CON PRESUPUESTO DE 500.001 A 1.000.000 DE PESETAS

Clases de bienes	TOTAL	Valor de las adquisiciones	Gastos anejos	Valor de las reparaciones
		Miles de pesetas		
TOTALES	330.962	256.613	18.247	56.102
1.- SUELOS Y TERRENOS	18.276	15.156	2.611	509
2.- EDIFICACIONES	102.294	79.653	7.321	15.320
2.1.- Destinados a viviendas	37.158	26.123	6.458	4.577
a) En construcción	11.267	5.996	4.505	766
b) Terminados de construir en el año	21.414	15.891	1.941	3.582
(Nuevos	3.713	3.712	1	-
c) Adquiridos en el año (
(Usados	764	524	11	229
2.2.- Destinados a otros usos	65.136	53.530	863	10.743
a) En construcción	15.359	12.387	331	2.641
b) Terminados de construir en el año	44.859	36.701	489	7.669
(Nuevos	3.923	3.897	26	-
c) Adquiridos en el año (
(Usados	995	545	17	433
3.- OTRAS CONSTRUCCIONES Y OBRAS Y MEJORAS DE SUELO	195.418	149.872	7.474	38.072
a) En construcción	75.735	61.167	5.177	9.391
b) Terminados de construir en el año	110.457	80.709	2.105	27.643
(Nuevos	5.773	5.581	192	-
c) Adquiridos en el año (
(Usados	3.453	2.415	-	1.038
4.- MAQUINARIA Y EQUIPO	4.107	3.496	261	350
a) Nuevo	3.625	3.399	226	-
b) Usado	482	97	35	350
5.- MEDIOS DE TRANSPORTE	470	458	-	12
a) Nuevo	417	417	-	-
b) Usado	53	41	-	12
6.- MOBILIARIO Y ENSERES	4.115	3.929	20	166
a) Nuevo	3.824	3.805	19	-
b) Usado ..	291	124	1	166
7.- REPOBLACION FORESTAL	1.129	505	172	452
8.- GANADERIA	118	110	8	-
9.- OTROS BIENES DE INVERSION	5.035	3.434	380	1.221

3. 9.- INVERSIONES EN LOS MUNICIPIOS CON PRESUPUESTO DE 1.000.001 A 5.000.000 DE PESETAS

Clases de bienes	TOTAL	Valor de las adqui siciones	Gastos anejos	Valor de las repa raciones
		Miles de pesetas		
TOTALES	913.899	767.448	26.369	120.082
1.- SUELOS Y TERRENOS	103.413	96.107	3.060	4.246
2.- EDIFICACIONES	282.768	246.152	6.089	30.527
2.1.- Destinados a viviendas	96.168	81.410	2.497	12.261
a) En construcción	36.151	28.789	1.269	6.093
b) Terminados de construir en el año	56.114	49.455	1.212	5.447
(Nuevos	1.889	1.849	5	35
c) Adquiridos en el año(
(Usados	2.014	1.317	11	686
2.2.- Destinados a otros usos	186.600	164.742	3.592	18.266
a) En construcción	63.777	58.007	1.989	3.781
b) Terminados de construir en el año	111.675	96.910	1.538	13.227
(Nuevos	6.106	6.011	20	75
c) Adquiridos en el año(
(Usados	5.042	3.814	45	1.183
3.- OTRAS CONSTRUCCIONES Y OBRAS Y MEJO- RAS DE SUELO	464.519	374.201	13.864	76.454
a) En construcción	187.556	163.311	4.078	20.167
b) Terminados de construir en el año (Nuevos	265.068	201.796	8.588	54.684
(Nuevos	7.822	7.737	55	30
c) Adquiridos en el año (
(Usados	4.073	1.357	1.143	1.573
4.- MAQUINARIA Y EQUIPO	14.335	13.016	445	874
a) Nuevo	13.239	12.889	339	11
b) Usado	1.096	127	106	863
5.- MEDIOS DE TRANSPORTE	9.613	9.172	89	352
a) Nuevo	8.801	8.777	21	3
b) Usado	812	395	68	349
6.- MOBILIARIO Y ENSERES	10.391	9.717	66	608
a) Nuevo	9.088	9.024	64	-
b) Usado	1.303	693	2	608
7.- REPOBLACION FORESTAL	10.021	4.930	1.438	3.653
8.- GANADERIA	480	436	40	4
9.- OTROS BIENES DE INVERSION	18.359	13.717	1.278	3.364

3. 10.- INVERSIONES EN LOS MUNICIPIOS CON PRESUPUESTO DE 5.000.001 A 20.000.000 DE PESETAS

Clase de bienes	TOTAL	Valor de las adquisiciones	Gastos anejos	Valor de las reparaciones
		Miles de pesetas		
TOTALES	637.050	530.661	4.584	101.805
1.- SUELOS Y TERRENOS	75.686	73.245	346	2.095
2.- EDIFICACIONES	141.646	122.688	986	17.972
2.1.- Destinadas a viviendas	39.065	35.316	74	3.675
a) En construcción	9.482	8.705	54	723
b) Terminados de construir en el año	28.676	25.830	20	2.826
(Nuevos)	182	182	-	-
c) Adquiridos en el año(
(Usados)	725	599	-	126
2.2.- Destinados a otros usos	102.581	87.372	912	14.297
a) En construcción	40.910	36.824	8	4.078
b) Terminados de construir en el año	52.240	41.819	904	9.517
(Nuevos)	797	797	-	-
c) Adquiridos en el año(
(Usados)	8.634	7.932	-	702
3.- OTRAS CONSTRUCCIONES Y OBRAS Y MEJORAS DE SUELO	353.770	275.795	3.073	74.902
a) En construcción	155.510	116.943	1.899	36.668
b) Terminados de construir en el año	193.960	155.084	1.162	37.714
(Nuevos)	3.741	3.729	12	-
c) Adquiridos en el año(
(Usados)	559	39	-	520
4.- MAQUINARIA Y EQUIPO	12.751	12.264	18	469
a) Nuevo	11.723	11.628	10	85
b) Usado	1.028	636	8	384
5.- MEDIOS DE TRANSPORTES	22.525	22.360	75	90
a) Nuevo	22.056	21.981	75	-
b) Usado	469	379	-	90
6.- MOBILIARIO Y ENSERES	16.068	15.998	7	63
a) Nuevo	15.724	15.717	7	-
b) Usado	344	281	-	63
7.- REPOBLACION FORESTAL	1.720	1.635	62	23
8.- GANADERIA	-	-	-	-
9.- OTROS BIENES DE INVERSION	12.884	6.676	17	6.191

3. 11.- INVERSIONES EN LOS MUNICIPIOS CON PRESUPUESTO DE MAS DE 20 MILLONES DE PESETAS

Clases de bienes	TOTAL	Valor de las adquisiciones	Gastos anejos	Valor de las reparaciones
		Miles de pesetas		
TOTALES	3.937.883	3.607.777	20.627	309.479
1.- SUELOS Y TERRENOS	420.353	416.400	330	3.623
2.- EDIFICACIONES	728.356	618.729	1.903	107.724
2.1.- Destinados a viviendas	189.425	183.967	764	4.694
a) En construcción	89.162	88.924	114	124
b) Terminados de construir en el año	97.882	93.787	650	3.445
(Nuevos	-	-	-	-
c) Adquiridos en el año(...	2.381	1.256	-	1.125
(Usados				
2.2.- Destinados a otros usos	538.931	434.762	1.139	103.030
a) En construcción	286.202	201.957	95	84.150
b) Terminados de construir en el año	199.195	181.234	157	17.804
(Nuevos	2.387	2.387	-	-
c) Adquiridos en el año(51.147	49.184	887	1.076
(Usados				
3.- OTRAS CONSTRUCCIONES Y OBRAS Y MEJORAS DE SUELO	1.594.059	1.434.823	13.640	145.596
a) En construcción	1.149.504	1.063.981	2.285	83.238
b) Terminados de construir en el año	410.681	356.145	11.355	43.181
(Nuevos	14.697	14.697	-	-
c) Adquiridos en el año(19.177	-	-	19.177
(Usados				
4.- MAQUINARIA Y EQUIPO	93.477	90.885	301	2.291
a) Nuevo	85.380	85.006	264	110
b) Usado	8.097	5.879	37	2.181
5.- MEDIOS DE TRANSPORTE	560.284	549.654	2.318	8.312
a) Nuevo	519.103	519.022	81	-
b) Usado	41.181	30.632	2.237	8.312
6.- MOBILIARIO Y ENSERES	87.454	87.171	71	212
a) Nuevo	77.328	77.293	35	-
b) Usado	10.126	9.878	36	212
7.- REPOBLACION FORESTAL	6.331	6.017	35	279
8.- GANADERIA	75	75	-	-
9.- OTROS BIENES DE INVERSION	447.494	404.023	2.029	41.442

1.- INVERSIONES EN LAS CORPORACIONES LOCALES

Miles de pesetas

Provincias	TOTAL	Suelos y terrenos	Edificaciones			Otras cons- trucciones y obras y mejoras del suelo
			Total edificacio- nes	Destinadas a viviendas	Destinadas a otros usos	
TOTALES ...	7.954.060	737.485	1.784.806	509.535	1.275.271	3.801.400
Alava	160.237	997	38.775	3.542	35.233	103.435
Albacete	60.046	942	11.258	8.684	2.574	44.644
Alicante	147.893	15.858	23.156	6.703	16.453	98.414
Almería	54.175	14.582	32.655	27.315	5.340	4.339
Ávila	42.318	1.346	10.458	5.160	5.298	28.168
Badajoz	70.119	1.489	7.943	4.211	3.732	55.593
Baleares	142.790	9.552	15.060	4.547	10.513	109.541
Barcelona	1.467.772	211.766	208.461	79.065	129.396	448.685
Burgos	52.687	769	10.589	6.803	3.786	36.516
Cáceres	65.417	942	11.713	3.854	7.859	50.101
Cádiz	130.827	18.132	44.600	32.775	11.825	57.613
Castellón	65.228	5.592	18.406	460	17.946	35.280
Ciudad Real	61.903	2.941	7.445	1.949	5.496	48.140
Córdoba	192.366	27.408	35.877	8.961	26.916	123.297
Coruña, La	110.131	9.335	31.239	4.546	26.693	51.718
Cuenca	53.175	338	9.540	2.022	7.518	34.438
Gerona	110.843	3.746	28.472	8.644	19.828	70.091
Granada	52.052	3.371	5.491	670	4.821	34.395
Guadalajara	38.514	3.125	13.724	10.611	3.113	19.743
Guipúzcoa	167.204	6.653	45.620	5.776	39.844	75.316
Huelva	54.505	9.168	14.988	8.024	6.964	18.777
Huesca	63.754	1.986	20.515	12.608	7.907	31.432
Jaén	99.797	6.922	18.449	3.850	14.599	69.942
León	99.881	3.291	37.569	5.169	32.400	54.224
Lérida	103.017	8.915	26.502	2.727	23.775	61.359
Logroño	50.942	4.475	9.303	3.526	5.777	31.710
Lugo	24.056	2.029	6.394	1.720	4.674	11.187
Madrid	1.055.165	1.007	124.265	1.138	123.127	541.706
Málaga	174.440	1.317	55.445	12.964	42.481	85.910
Murcia	160.653	5.577	84.652	44.375	40.277	45.522
Navarra	692.230	91.559	181.239	51.445	129.794	324.003
Orense	42.266	3.193	10.000	4.023	5.977	25.860
Oviedo	141.999	22.452	70.755	2.573	68.182	37.557
Palencia	27.917	467	5.375	920	4.455	18.477
Palmas, Las	156.526	12.872	32.081	20.938	11.143	78.731
Pontevedra	63.988	18.190	27.845	8.625	19.220	11.422
Salamanca	54.025	5.504	20.232	6.659	13.573	17.887
Sta. C. de Tenerife	154.636	48.560	33.867	11.647	22.220	59.713
Santander	110.030	589	25.377	2.862	22.515	68.717
Segovia	66.973	9.468	16.059	7.101	8.958	31.518
Sevilla	73.266	5.127	28.789	10.328	18.461	25.139
Soria	54.639	2.975	14.965	4.427	10.538	29.867
Tarragona	126.530	8.640	21.768	2.461	19.307	85.140
Teruel	45.866	3.279	9.434	4.422	5.012	28.582
Toledo	50.950	1.536	18.990	11.608	7.382	25.562
Valencia	330.937	69.791	47.540	6.684	40.856	182.060
Valladolid	63.759	8.258	9.727	907	8.820	41.261
Vizcaya	378.988	32.249	137.956	4.617	133.339	135.923
Zamora	20.566	2.909	4.679	1.277	3.402	10.635
Zaragoza	134.220	4.690	45.459	14.494	30.965	71.510
Ceuta	19.346	1.606	10.228	8.776	1.452	5.420
Melilla	12.496	-	3.877	342	3.535	5.180

1.- INVERSIONES EN LAS CORPORACIONES LOCALES (Conclusión)

Miles de pesetas

Provincias	Maquinaria y equipo	Medios de transporte	Mobiliario y enferos	Repobla- ción Fo- restal	Ganadería	Otros bie- nes de in- versión
TOTALES ...	214.205	615.418	186.537	91.588	20.854	501.767
Alava	3.082	2.413	1.841	5.408	694	3.592
Albacete	888	1.277	324	59	-	654
Alicante	3.718	1.882	2.939	95	9	1.822
Almería	620	184	855	372	38	530
Ávila	222	214	592	655	124	539
Badajoz	616	2.272	1.370	825	-	11
Baleares	3.429	2.678	2.399	81	-	50
Barcelona	55.251	145.125	25.414	879	435	371.756
Burgos	539	601	580	682	2.039	372
Cáceres	1.127	571	800	114	3	46
Cádiz	6.100	1.197	2.022	62	-	1.101
Castellón	1.151	1.375	2.637	6	-	781
Ciudad Real	612	820	1.112	183	-	650
Córdoba	341	4.085	912	429	-	17
Coruña, La	1.641	1.659	1.528	11.905	30	1.076
Cuenca	1.383	-	2.532	4.505	375	64
Gerona	1.119	1.621	3.337	30	15	2.412
Granada	1.790	1.185	1.561	276	1.912	2.071
Guadalajara	85	575	400	369	150	343
Guipúzcoa	11.515	5.439	5.492	2.713	1.687	12.769
Huelva	4.603	2.398	1.659	2.513	30	369
Huesca	1.643	1.041	5.254	206	219	1.458
Jaén	1.551	1.359	462	140	865	107
León	2.958	184	1.243	24	14	374
Lérida	1.447	595	1.798	1.344	43	1.014
Logroño	750	1.325	1.418	460	117	1.384
Lugo	2.142	563	778	100	-	863
Madrid	2.665	329.427	48.126	6.461	49	1.459
Málaga	1.006	28.344	1.882	14	-	522
Murcia	1.879	3.866	18.207	193	362	395
Navarra	33.990	14.836	8.544	35.504	415	2.140
Orense	2.270	411	401	57	8	66
Oviedo	349	4.094	3.556	107	1.112	2.017
Palencia	506	1.319	1.341	114	191	127
Palmas, Las	13.742	2.538	5.180	1.346	41	9.995
Pontevedra	790	1.675	1.253	133	-	2.680
Salamanca	3.361	3.103	205	916	2.656	161
Sta. C. de Tenerife	4.629	1.843	1.798	51	40	4.135
Santander	920	4.511	5.068	4.751	-	97
Segovia	1.249	2.429	993	531	4.280	446
Sevilla	4.454	6.756	2.290	501	50	160
Soria	2.633	1.654	1.386	541	-	618
Tarragona	2.774	3.502	1.030	112	1.900	1.664
Teruel	2.087	483	351	154	30	1.466
Toledo	1.681	1.266	1.671	29	-	215
Valencia	14.251	5.068	2.886	7	12	9.322
Valladolid	409	856	1.091	141	2	2.014
Vizcaya	4.109	10.123	2.589	4.615	655	50.769
Zamora	280	825	302	29	252	655
Zaragoza	2.586	2.084	4.627	46	-	2.418
Ceuta	627	1.399	44	-	-	22
Melilla	635	368	457	-	-	1.979

**2.1.- INVERSIONES DE LAS DIPUTACIONES PROVINCIALES Y CABILDOS
EN SENTIDO ESTRICTO**

Miles de pesetas

Provincias	TOTAL	Suelos y terrenos	E d i f i c a c i o n e s			Otras cons- trucciones y obras y mejoras del suelo
			Total edificacio- nes	Destinadas a viviendas	Destinadas a otros usos	
TOTALES ...	1.825.444	109.336	421.532	99.139	322.393	1.024.216
Alava	40.461	-	4.616	-	4.616	30.341
Albacete	25.300	-	-	-	-	25.080
Alicante	22.328	-	-	-	-	20.633
Almería	14.145	12.964	-	-	-	-
Ávila	295	-	-	-	-	-
Badajoz	39.045	-	1.250	1.250	-	35.974
Baleares	8.693	-	866	-	866	6.995
Barcelona	169.148	1.076	27.630	3.285	24.345	115.122
Burgos	21.149	-	-	-	-	18.958
Cáceres	1.585	-	689	689	-	-
Cádiz	18.524	-	-	-	-	17.911
Castellón	1.686	-	1	-	1	810
Ciudad Real	19.314	-	-	-	-	19.314
Córdoba	112.841	14.994	19.474	1.372	18.102	77.776
Coruña, La	48.675	-	14.983	-	14.983	20.286
Cuenca	16.565	-	2.535	-	2.535	12.841
Gerona	13.052	-	5.538	-	5.538	6.819
Granada	23.284	-	1.262	-	1.262	17.353
Guadalajara	2.499	1.712	-	-	-	462
Guipúzcoa	27.930	-	17.340	-	17.340	-
Huelva	7.810	300	6.796	6.796	-	-
Huesca	16.808	880	9.237	9.237	-	960
Jaén	36.362	-	1.840	40	1.800	33.253
León	51.803	2.000	21.786	-	21.786	24.862
Lérida	21.709	-	9.098	-	9.098	11.688
Logroño	2.121	-	1.449	-	1.449	-
Lugo	3.367	518	-	-	-	-
Madrid	9.357	-	-	-	-	570
Málaga	25.214	-	5.050	5.050	-	19.307
Murcia	56.034	-	26.835	-	26.835	17.155
Navarra	444.055	16.543	88.447	35.464	52.983	261.041
Orense	13.560	2.990	150	-	150	8.126
Oviedo	44.655	4.645	34.806	-	34.806	-
Palencia	13.871	-	2.660	223	2.437	9.101
Palmas, Las	84.623	3.826	20.034	20.014	20	41.326
Pontevedra	5.906	-	5.541	4.741	800	-
Salamanca	12.642	-	1.528	228	1.300	6.427
Sta.C. de Tenerife	54.619	30.904	3.011	-	3.011	19.047
Santander	60.993	-	7.136	-	7.136	49.033
Segovia	18.786	7.696	1.158	1.158	-	4.409
Sevilla	24.751	-	17.060	8.969	8.091	4.369
Soria	14.910	88	5.571	28	5.543	5.100
Tarragona	3.801	-	323	-	323	-
Teruel	5.857	-	1.249	576	673	3.811
Toledo	11.681	-	2.174	-	2.174	7.650
Valencia	71.965	300	18.347	-	18.347	42.035
Valladolid	8.296	-	-	-	-	7.440
Vizcaya	35.158	7.900	19.457	-	19.457	-
Zamora	2.607	-	-	-	-	2.167
Zaragoza	35.604	-	14.605	19	14.586	18.664
Ceuta	-	-	-	-	-	-
Melilla	-	-	-	-	-	-

2.1.- INVERSIONES DE LAS DIPUTACIONES PROVINCIALES Y CABILDOS
EN SENTIDO ESTRICTO. (Conclusión)

Miles de pesetas

Provincias	Maquinaria y equipo	Medios de transporte	Mobiliario y enseres	Repobla ción Fo restal	Ganadería	Otros bie nes de in versión
TOTALES ...	85.672	21.559	63.673	68.589	19.656	11.211
Alava	153	230	903	3.524	694	-
Albacete	214	-	6	-	-	-
Alicante	928	-	692	75	-	-
Almería	565	65	487	-	38	26
Avila	-	80	-	-	-	215
Badajoz	87	433	551	750	-	-
Baleares	150	-	682	-	-	-
Barcelona	4.744	1.996	13.541	458	435	4.146
Burgos	-	-	152	-	2.039	-
Cáceres	403	200	293	-	-	-
Cádiz	132	-	481	-	-	-
Castellón	18	95	757	-	-	5
Ciudad Real	-	-	-	-	-	-
Córdoba	-	192	-	405	-	-
Coruña, La	1.122	142	243	11.899	-	-
Cuenca	18	-	871	-	300	-
Gerona	-	-	255	-	-	440
Granada	-	-	663	113	1.912	1.981
Guadalajara	-	246	79	-	-	-
Guipúzcoa	4.635	841	1.951	751	1.687	725
Huelva	-	-	714	-	-	-
Huesca	-	-	4.877	205	149	500
Jaén	-	287	117	-	865	-
León	2.406	166	470	-	14	99
Lérida	-	-	858	-	-	65
Logroño	-	-	672	-	-	-
Lugo	1.607	420	380	100	-	342
Madrid	1.890	-	-	6.400	-	497
Málaga	180	142	535	-	-	-
Murcia	1.466	476	9.740	-	362	-
Navarra	30.777	6.272	7.346	33.279	350	-
Orense	2.209	77	8	-	-	-
Oviedo	-	1.403	2.592	-	1.109	100
Palencia	381	524	1.014	-	191	-
Palmas, Las	12.059	1.814	2.948	1.332	41	1.243
Pontevedra	117	-	248	-	-	-
Salamanca	1.507	680	-	-	2.500	-
Sta.C. de Tenerife	367	80	681	51	-	478
Santander	-	239	86	4.499	-	-
Segovia	428	125	483	-	4.138	349
Sevilla	1.435	207	1.379	251	50	-
Soria	1.892	1.654	605	-	-	-
Tarragona	561	773	244	-	1.900	-
Teruel	656	141	-	-	-	-
Toledo	-	504	1.353	-	-	-
Valencia	9.430	471	1.382	-	-	-
Valladolid	-	-	856	-	-	-
Vizcaya	1.534	566	799	4.247	655	-
Zamora	180	18	15	-	227	-
Zaragoza	1.421	-	664	250	-	-
Ceuta	-	-	-	-	-	-
Melilla	-	-	-	-	-	-

2.2.- INVERSIONES DE LAS DIPUTACIONES PROVINCIALES Y CABILDOS EN MATERIA DE
COOPERACION PROVINCIAL

Miles de pesetas

Provincias	TOTAL	Suelos y terrenos	Edificaciones			Otras cons- trucciones y obras y mejoras del suelo
			Total edificacio- nes	Destinadas a viviendas	Destinadas a otros usos	
TOTALES....	804.199	2.017	83.232	8.972	74.260	615.062
Alava	-	-	-	-	-	-
Albacete	5.804	-	983	-	983	4.196
Alicante	5.413	-	-	-	-	-
Almería	3.620	-	962	-	962	2.658
Ávila	472	-	-	-	-	373
Badajoz	23.301	-	-	-	-	23.301
Baleares	5.283	500	1.744	-	1.744	2.659
Barcelona	13.815	-	4.944	-	4.944	8.871
Burgos	6.937	-	503	-	503	5.663
Cáceres	7.793	-	-	-	-	-
Cádiz	2.320	-	351	351	-	1.969
Castellón	11.458	-	2.150	-	2.150	8.706
Ciudad Real	19.159	-	19.159	-	19.159	-
Córdoba	119.833	-	14.540	2.383	12.157	99.188
Coruña, La	3.455	-	180	-	180	3.065
Cuenca	2.260	-	370	-	370	1.890
Gerona	5.199	-	1.294	152	1.142	2.471
Granada	11.909	-	-	-	-	11.909
Guadalajara	6.403	-	52	-	52	6.315
Guipúzcoa	29.348	-	570	570	-	18.113
Huelva	379	-	-	-	-	-
Huesca	10.549	-	-	-	-	-
Jaén	5.095	-	-	-	-	5.095
León	179.043	-	-	-	-	179.043
Lérida	9.118	-	188	-	188	8.030
Logroño	2.023	-	602	-	602	1.421
Lugo	5.735	-	430	-	430	5.305
Madrid	56.415	-	-	-	-	56.415
Málaga	6.070	-	690	-	690	5.380
Murcia	6.581	705	1.554	-	1.554	2.595
Navarra	-	-	-	-	-	-
Orense	2.351	-	-	-	-	2.351
Oviedo	8.962	-	8.962	4.169	4.793	-
Palencia	3.426	-	474	-	474	2.538
Palmas, Las	-	-	-	-	-	-
Pontevedra	-	-	-	-	-	-
Salamanca	2.568	-	2.568	287	2.281	-
Sta.C. de Tenerife	24.940	71	1.665	331	1.334	21.327
Santander	34.935	-	-	-	-	34.632
Segovia	3.747	-	-	-	-	3.747
Sevilla	22.136	-	8.045	-	8.045	14.091
Soria	1.477	-	-	-	-	1.477
Tarragona	12.315	-	488	-	488	11.827
Teruel	5.113	-	-	-	-	5.113
Toledo	14.747	-	4.670	460	4.210	10.077
Valencia	59.268	741	647	-	647	8.789
Valladolid	3.419	-	-	-	-	-
Vizcaya	21.891	-	3.829	-	3.829	18.062
Zamora	2.665	-	-	-	-	2.465
Zaragoza	15.449	-	618	269	349	13.935
Ceuta	-	-	-	-	-	-
Melilla	-	-	-	-	-	-

2.2.- INVERSIONES DE LAS DIPUTACIONES PROVINCIALES Y CABILDOS EN MATERIA DE
COOPERACION PROVINCIAL. (Conclusión)

Miles de pesetas

Provincias	Maquinaria y equipo	Medios de transporte	Mobiliario y enseres	Repobla ción Fo restal	Ganadería	Otros bie nes de in versión
TOTALES ...	15.336	380	583	705	8.096	78.788
Alava	-	-	-	-	-	-
Albacete	625	-	-	-	-	-
Alicante	5.413	-	-	-	-	-
Almería	-	-	-	-	-	-
Avila	-	-	99	-	-	-
Badajoz	-	-	-	-	-	-
Baleares	-	380	-	-	-	-
Barcelona	-	-	-	-	-	-
Burgos	771	-	-	-	-	-
Cáceres	-	-	-	-	7.793	-
Cádiz	-	-	-	-	-	-
Castellón	-	-	-	-	-	602
Ciudad Real	-	-	-	-	-	-
Córdoba	5.400	-	-	705	-	-
Coruña, La	146	-	-	-	-	64
Cuenca	-	-	-	-	-	-
Gerona	-	-	-	-	-	1.434
Granada	-	-	-	-	-	-
Guadalajara	-	-	36	-	-	-
Guipúzcoa	-	-	192	-	-	10.473
Huelva	-	-	-	-	-	379
Huesca	-	-	-	-	-	10.549
Jaén	-	-	-	-	-	-
León	-	-	-	-	-	-
Lérida	-	-	-	-	-	900
Logroño	-	-	-	-	-	-
Lugo	-	-	-	-	-	-
Madrid	-	-	-	-	-	-
Málaga	-	-	-	-	-	-
Murcia	1.632	-	95	-	-	-
Navarra	-	-	-	-	-	-
Orense	-	-	-	-	-	-
Oviedo	-	-	-	-	-	-
Palencia	253	-	161	-	-	-
Palmas, Las	-	-	-	-	-	-
Pontevedra	-	-	-	-	-	-
Salamanca	-	-	-	-	-	-
Sta.G. de Tenerife	-	-	-	-	-	1.877
Santander	-	-	-	-	303	-
Segovia	-	-	-	-	-	-
Sevilla	-	-	-	-	-	-
Soria	-	-	-	-	-	-
Tarragona	-	-	-	-	-	-
Teruel	-	-	-	-	-	-
Toledo	-	-	-	-	-	-
Valencia	-	-	-	-	-	49.091
Valladolid	-	-	-	-	-	3.419
Vizcaya	-	-	-	-	-	-
Zamora	200	-	-	-	-	-
Zaragoza	896	-	-	-	-	-
Ceuta	-	-	-	-	-	-
Melilla	-	-	-	-	-	-

3.- INVERSIONES EN LOS AYUNTAMIENTOS

Miles de pesetas

Provincias	TOTAL	Suelos y terrenos	Edificaciones			Otras con- strucciones y obras y mejoras del suelo
			Total edificacio- nes	Destinadas a viviendas	Destinadas a otros usos	
TOTALES ...	6.128.616	628.149	1.363.274	410.396	952.878	2.777.184
Alava	119.776	997	34.159	3.542	30.617	73.094
Albacete	34.746	942	11.258	8.684	2.574	19.564
Alicante	125.565	15.858	23.156	6.703	16.453	77.781
Almería	40.030	1.618	32.655	27.315	5.340	4.339
Ávila	42.023	1.346	10.458	5.160	5.298	28.168
Badajoz	31.074	1.489	6.693	2.961	3.732	19.619
Baleares	134.097	9.552	14.194	4.547	9.647	102.546
Barcelona	1.298.624	210.690	180.831	75.780	105.051	333.563
Burgos	31.538	769	10.589	6.803	3.786	17.558
Cáceres	63.832	942	11.024	3.165	7.859	50.101
Cádiz	112.303	18.132	44.600	32.775	11.825	39.702
Castellón	63.542	5.592	18.405	460	17.945	34.470
Ciudad Real	42.589	2.941	7.445	1.949	5.496	28.826
Córdoba	79.525	12.414	16.403	7.589	8.814	45.521
Coruña, La	61.456	9.335	16.256	4.546	11.710	31.432
Cuenca	36.610	338	7.005	2.022	4.983	21.597
Gerona	97.791	3.746	22.934	8.644	14.290	63.272
Granada	28.768	3.371	4.229	670	3.559	17.042
Guadalajara	36.015	1.413	13.724	10.611	3.113	19.281
Guipúzcoa	139.274	6.653	28.280	5.776	22.504	75.316
Huelva	46.695	8.868	8.192	1.228	6.964	18.777
Huesca	46.946	1.106	11.278	3.371	7.907	30.472
Jaén	63.435	6.922	16.609	3.810	12.799	36.689
León	48.078	1.291	15.783	5.169	10.614	29.362
Lérida	81.308	8.915	17.404	2.727	14.677	49.671
Logroño	48.821	4.475	7.854	3.526	4.328	31.710
Lugo	20.689	1.511	6.394	1.720	4.674	11.187
Madrid	1.045.808	1.007	124.265	1.138	123.127	541.136
Málaga	149.226	1.317	50.395	7.914	42.481	66.603
Murcia	104.619	5.577	57.817	44.375	13.442	28.367
Navarra	248.175	75.016	92.792	15.981	76.811	62.962
Orense	28.706	203	9.850	4.023	5.827	17.734
Oviedo	97.344	17.807	35.949	2.573	33.376	37.557
Palencia	14.046	467	2.715	697	2.018	9.376
Palmas, Las	71.903	9.046	12.047	924	11.123	37.405
Pontevedra	58.082	18.190	22.304	3.884	18.420	11.422
Salamanca	41.383	5.504	18.704	6.431	12.273	11.460
Sta.C. de Tenerife	100.017	17.656	30.856	11.647	19.209	40.666
Santander	49.037	589	18.241	2.862	15.379	19.684
Segovia	48.187	1.772	14.901	5.943	8.958	27.109
Sevilla	48.515	5.127	11.729	1.359	10.370	20.770
Soria	39.729	2.887	9.394	4.399	4.995	24.767
Tarragona	122.729	8.640	21.445	2.461	18.984	85.140
Teruel	40.009	3.279	8.185	3.846	4.339	24.771
Toledo	39.269	1.536	16.816	11.608	5.208	17.912
Valencia	258.972	69.491	29.193	6.684	22.509	140.025
Valladolid	55.463	8.258	9.727	907	8.820	33.821
Vizcaya	343.830	24.349	118.499	4.617	113.882	135.923
Zamora	17.959	2.909	4.679	1.277	3.402	8.468
Zaragoza	98.616	4.690	30.854	14.475	16.379	52.846
Ceuta	19.346	1.606	10.228	8.776	1.452	5.420
Melilla	12.496	-	3.877	342	3.535	5.180

3.- INVERSIONES EN LOS AYUNTAMIENTOS (Conclusión)

Miles de pesetas

Provincias	Maquinaria y equipo	Medios de transporte	Mobiliario y enseres	Repobla ción Fo restal	Ganadería	Otros bie nes de in versión
TOTALES ...	128.533	593.859	122.864	22.999	1.198	490.556
Alava	2.929	2.183	938	1.884	-	3.592
Albacete	674	1.277	318	59	-	654
Alicante	2.790	1.882	2.247	20	9	1.822
Almería	55	119	368	372	-	504
Avila	222	134	592	655	124	324
Badajoz	529	1.839	819	75	✓	11
Baleares	3.279	2.678	1.717	81	-	50
Barcelona	50.507	143.129	11.873	421	-	367.610
Burgos	539	601	428	682	-	372
Cáceres	724	371	507	114	3	46
Cádiz	5.968	1.197	1.541	62	-	1.101
Castellón	1.133	1.280	1.880	6	-	776
Ciudad Real	612	820	1.112	183	-	650
Córdoba	341	3.893	912	24	-	17
Coruña, La	519	1.517	1.285	6	30	1.076
Cuenca	1.365	-	1.661	4.505	75	64
Gerona	1.119	1.621	3.082	30	15	1.972
Granada	1.790	1.185	898	163	-	90
Guadalajara	85	329	321	369	150	343
Guipúzcoa	6.880	4.598	3.541	1.962	-	12.044
Huelva	4.603	2.398	945	2.513	30	369
Huesca	1.643	1.041	377	1	70	958
Jaén	1.551	1.072	345	140	-	107
León	552	18	773	24	-	275
Lérida	1.447	595	940	1.344	43	949
Logroño	750	1.325	746	460	117	1.384
Lugo	535	143	398	-	-	521
Madrid	775	329.427	48.126	61	49	962
Málaga	826	28.202	1.347	14	-	522
Murcia	413	3.390	8.467	193	-	395
Navarra	3.213	8.564	1.198	2.225	65	2.140
Orense	61	334	393	57	8	66
Oviedo	349	2.691	964	107	3	1.917
Palencia	125	795	327	114	-	127
Palmas, Las	1.683	724	2.232	14	-	8.752
Pontevedra	673	1.675	1.005	133	-	2.680
Salamanca	1.854	2.423	205	916	156	161
Sta.C. de Tenerife	4.262	1.763	1.117	-	40	3.657
Santander	920	4.272	4.982	252	-	97
Segovia	821	2.304	510	531	142	97
Sevilla	3.019	6.549	911	250	-	160
Soria	741	-	781	541	-	618
Tarragona	2.213	2.729	786	112	-	1.664
Teruel	1.431	342	351	154	30	1.466
Toledo	1.681	762	318	29	-	215
Valencia	4.821	4.597	1.504	7	12	9.322
Valladolid	409	856	235	141	2	2.014
Vizcaya	2.575	9.557	1.790	368	-	50.769
Zamora	100	807	287	29	25	655
Zaragoza	1.165	2.084	3.963	596	-	2.418
Ceuta	627	1.399	44	-	-	22
Melilla	635	368	457	-	-	1.979

B.- SEGUN NIVELES DE POBLACION DE LOS MUNICIPIOS

3.1.- INVERSIONES EN LOS MUNICIPIOS DE HASTA 1.000 HABITANTES

Miles de pesetas

Provincias	TOTAL	Suelos y terrenos	E d i f i c a c i o n e s			Otras cons- trucciones y obras y mejoras del suelo
			Total edificacio- nes	Destinadas a viviendas	Destinadas a otros usos	
TOTALES ...	276.098	10.453	80.589	35.733	44.856	161.779
Alava	3.234	93	147	53	94	2.260
Albacete	1.062	-	650	197	453	356
Alicante	5.628	-	2.468	1.768	700	3.098
Almería	285	59	125	125	-	84
Ávila	10.633	340	3.788	1.209	2.579	5.929
Badajoz	238	7	-	-	-	204
Baleares	350	-	13	-	13	286
Barcelona	6.903	200	1.237	45	1.192	3.974
Burgos	6.976	71	3.754	1.031	2.723	2.731
Cáceres	1.623	344	201	85	116	1.001
Cádiz	-	-	-	-	-	-
Castellón	3.730	249	210	51	159	2.968
Ciudad Real	50	-	-	-	-	50
Córdoba	-	-	-	-	-	-
Coruña, La	-	-	-	-	-	-
Cuenca	5.071	50	825	532	293	4.025
Gerona	9.683	63	2.458	937	1.521	6.568
Granada	692	51	182	1	181	322
Guadalajara	18.509	1.377	5.045	4.054	991	10.987
Guipúzcoa	3.577	51	1.839	585	1.254	954
Huelva	391	-	57	57	-	331
Huesca	15.219	300	3.914	1.253	2.661	8.838
Jaén	-	-	-	-	-	-
León	2.318	5	84	33	51	2.072
Lérida	21.122	330	3.496	970	2.526	14.513
Logroño	9.289	158	4.071	999	3.072	4.324
Lugo	-	-	-	-	-	-
Madrid	5.040	17	1.332	623	709	3.112
Málaga	988	-	545	18	527	284
Murcia	-	-	-	-	-	-
Navarra	27.207	1.991	11.121	5.345	5.776	12.550
Orense	-	-	-	-	-	-
Oviedo	-	-	-	-	-	-
Palencia	1.995	34	846	481	365	875
Palmas, Las	10	-	10	-	10	-
Pontevedra	186	75	-	-	-	88
Salamanca	10.743	186	6.592	3.789	2.803	3.211
Sta.C. de Tenerife	-	-	-	-	-	-
Santander	130	34	65	-	65	31
Segovia	18.248	925	7.377	4.577	2.800	8.767
Sevilla	32	15	7	4	3	5
Soria	18.514	308	5.382	2.372	3.010	11.824
Tarragona	15.986	158	1.917	1.157	760	13.676
Teruel	20.322	2.583	2.629	330	2.299	11.871
Toledo	1.196	14	521	248	273	621
Valencia	6.590	71	1.889	741	1.148	3.946
Valladolid	6.214	47	1.494	507	987	4.320
Vizcaya	893	-	295	-	295	457
Zamora	4.571	176	1.299	335	964	2.868
Zaragoza	10.650	71	2.704	1.221	1.483	7.398
Ceuta	-	-	-	-	-	-
Melilla	-	-	-	-	-	-

3.1.- INVERSIONES EN LOS MUNICIPIOS DE HASTA 1.000 HABITANTES . (Conclusión)

Miles de pesetas

Provincias	Maquinaria y equipo	Medios de transporte	Mobiliario y enseres	Repobla ción Fo restal	Ganadería	Otros bie nes de in versión
TOTALES ...	5.326	1.284	3.698	4.190	819	7.960
Alava	233	3	6	199	-	293
Albacete	-	3	23	-	-	30
Alicante	-	-	56	-	-	6
Almería	17	-	-	-	-	-
Ávila	13	-	199	280	71	13
Badajoz	1	-	24	2	-	-
Baleares	35	-	16	-	-	-
Barcelona	63	26	242	-	-	1.161
Burgos	121	-	142	43	-	114
Cáceres	41	-	27	5	-	4
Cádiz	-	-	-	-	-	-
Castellón	129	-	28	5	-	141
Ciudad Real	-	-	-	-	-	-
Córdoba	-	-	-	-	-	-
Coruña, La	-	-	-	-	-	-
Cuenca	53	-	118	-	-	-
Gerona	37	7	55	5	-	490
Granada	9	-	102	-	-	26
Guadalajara	17	-	263	340	150	330
Guipuzcoa	-	-	129	203	-	401
Huelva	-	-	3	-	-	-
Huesca	1.343	318	160	1	69	276
Jaén	-	-	-	-	-	-
León	105	-	42	2	-	8
Lérida	597	31	227	1.140	43	745
Logroño	137	-	148	98	117	236
Lugo	-	-	-	-	-	-
Madrid	206	44	79	19	19	212
Málaga	-	-	11	-	-	148
Murcia	-	-	-	-	-	-
Navarra	109	-	124	1.107	65	140
Orense	-	-	-	-	-	-
Oviedo	-	-	-	-	-	-
Palencia	19	-	44	55	-	122
Palmas, Las	-	-	-	-	-	-
Pontevedra	-	-	-	-	-	23
Salamanca	67	457	24	6	88	112
Sta.C. de Tenerife	-	-	-	-	-	-
Santander	-	-	-	-	-	-
Segovia	319	25	315	281	142	97
Sevilla	-	-	-	5	-	-
Soria	199	-	329	134	-	338
Tarragona	69	-	34	-	-	132
Teruel	1.156	312	223	89	30	1.429
Toledo	-	-	38	2	-	-
Valencia	51	48	65	-	-	520
Valladolid	108	-	133	68	-	44
Vizcaya	14	-	53	74	-	-
Zamora	12	-	149	23	25	19
Zaragoza	46	10	67	-	-	350
Ceuta	-	-	-	-	-	-
Melilla	-	-	-	-	-	-

3.2.- INVERSIONES EN LOS MUNICIPIOS DE 1.001 A 5.000 HABITANTES

Miles de pesetas

Provincias	TOTAL	Suelos y terrenos	E d i f i c a c i o n e s			Otras cons- trucciones y obras y mejoras del suelo
			Total edificacio- nes	Destinadas a viviendas	Destinadas a otros usos	
TOTALES ...	855.402	83.621	275.765	105.993	169.772	448.787
Alava	30.476	250	21.514	3.489	18.025	4.449
Albacete	12.786	556	3.739	2.235	1.504	7.572
Alicante	17.813	1.954	6.160	2.681	3.479	9.077
Almería	10.574	718	6.751	2.599	4.152	2.925
Avila	27.608	667	4.856	2.775	2.081	20.757
Badajoz	4.934	161	1.404	669	735	3.097
Baleares	21.941	1.134	4.501	4.015	486	15.160
Barcelona	53.448	10.819	14.927	8.560	6.367	23.915
Burgos	14.542	73	1.176	228	948	11.947
Cáceres	16.398	457	3.997	879	3.118	11.534
Cádiz	2.446	-	1.395	1	1.394	182
Castellón	14.142	661	3.026	344	2.682	10.084
Ciudad Real	9.039	21	1.538	111	1.427	7.256
Córdoba	5.073	23	2.570	2.508	62	2.410
Coruña, La	398	14	100	-	100	228
Cuenca	11.524	3	2.539	161	2.378	8.494
Gerona	29.829	409	6.765	2.406	4.359	20.468
Granada	3.453	447	556	85	471	2.117
Guadalajara	9.010	36	2.432	310	2.122	6.438
Guipúzcoa	11.984	1.886	2.619	1.639	980	5.551
Huelva	9.158	40	2.185	244	1.941	6.238
Huesca	19.016	-	5.748	1.780	3.968	12.154
Jaén	15.674	303	6.253	1.873	4.380	8.973
León	13.579	606	5.550	4.192	1.358	6.959
Lérida	22.858	2.243	6.390	1.757	4.633	12.927
Logroño	16.394	405	3.306	2.527	779	11.138
Lugo	1.562	72	613	45	568	750
Madrid	11.816	451	2.222	315	1.907	8.113
Málaga	19.619	378	7.978	5.674	2.304	10.430
Murcia	1.148	5	583	133	450	511
Navarra	113.621	40.357	39.014	10.216	28.798	31.867
Orense	8.154	44	4.261	1.720	2.541	3.679
Oviedo	5.196	232	671	69	602	4.067
Palencia	5.717	228	1.215	44	1.171	3.664
Palmas, Las	3.516	25	1.418	375	1.043	2.027
Pontevedra	1.705	113	48	-	48	1.057
Salamanca	10.311	2.791	5.016	2.642	2.374	1.322
Sta.C. de Tenerife	8.651	584	5.850	4.073	1.777	1.641
Santander	13.421	550	4.736	1.839	2.897	7.539
Segovia	26.064	847	5.900	1.366	4.534	18.306
Sevilla	5.340	108	1.993	376	1.617	2.741
Soria	18.244	1.049	4.012	2.027	1.985	11.841
Tarragona	41.687	2.907	13.841	423	13.418	22.123
Teruel	18.988	595	5.556	3.516	2.040	12.337
Toledo	22.999	750	11.100	8.899	2.201	10.403
Valencia	43.945	2.607	10.284	3.855	6.429	28.895
Valladolid	3.914	221	565	400	165	2.635
Vizcaya	21.521	1.245	11.650	2.811	8.839	7.091
Zamora	4.647	161	1.956	942	1.014	1.730
Zaragoza	39.519	3.414	13.286	6.165	7.121	21.968
Ceuta	-	-	-	-	-	-
Melilla	-	-	-	-	-	-

3.2.- INVERSIONES EN LOS MUNICIPIOS DE 1.001 A 5.000 HABITANTES (Conclusión)

Miles de pesetas

Provincias	Maquinaria y equipo	Medios de transporte	Mobiliario y enseres	Repobla ción Fo restal	Ganadería	Otros bie nes de in versión
TOTALES ...	9.907	5.934	9.957	6.495	197	14.739
Alava	-	-	247	717	-	3.299
Albacete	199	-	229	3	-	488
Alicante	161	236	122	10	9	84
Almería	24	-	52	-	-	104
Avila	173	51	365	375	53	311
Badajoz	70	-	195	7	-	-
Baleares	68	491	492	45	-	50
Barcelona.....	1.271	382	1.215	2	-	917
Burgos	312	-	226	550	-	258
Cáceres	165	28	128	44	3	42
Cádiz	-	6	99	-	-	763
Castellón	183	63	76	1	-	48
Ciudad Real	12	-	98	13	-	101
Córdoba	9	-	44	-	-	17
Coruña La	1	-	29	-	-	26
Cuenca	10	-	68	380	-	30
Gerona	215	593	577	25	1	776
Granada	131	-	97	79	-	26
Guadalajara	-	20	54	29	-	1
Guipúzcoa	112	259	324	752	-	481
Huelva	318	131	163	10	15	58
Huesca	244	43	144	-	1	682
Jaén	12	-	90	43	-	-
León	197	10	247	-	-	10
Lérida	823	30	372	10	-	63
Logroño	78	-	57	358	-	1.052
Lugo	25	-	73	-	-	29
Madrid	432	270	120	32	30	146
Málaga	190	315	136	5	-	187
Murcia	-	-	14	-	-	35
Navarra	190	825	432	936	-	-
Orense	15	-	139	-	-	16
Oviedo	31	-	86	44	3	62
Palencia	86	304	164	51	-	5
Palmas Las	6	-	34	-	-	6
Pontevedra	8	-	63	-	-	416
Salamanca	87	-	89	889	68	49
Sta.C. de Tenerife	13	-	128	-	-	435
Santander	70	65	209	252	-	-
Segovia	22	807	182	-	-	-
Sevilla	269	20	198	11	-	-
Soria	303	-	452	407	-	180
Tarragona	1.258	71	416	59	-	1.012
Teruel	240	30	128	65	-	37
Toledo	432	31	117	20	-	146
Valencia	935	25	235	1	12	951
Valladolid	97	128	99	73	2	94
Vizcaya	11	362	377	191	-	594
Zamora	41	1	116	6	-	636
Zaragoza	358	337	140	-	-	16
Ceuta	-	-	-	-	-	-
Melilla	-	-	-	-	-	-

3.3.- INVERSIONES EN LOS MUNICIPIOS DE 5.001 A 20.000 HABITANTES

Miles de pesetas

Provincias	TOTAL	Suelos y terrenos	Edificaciones			Otras cons- trucciones y obras y mejoras del suelo
			Total edificacio- nes	Destinadas a viviendas	Destinadas a otros usos	
TOTALES ...	930.884	109.740	226.362	59.700	166.662	512.949
Alava	2.167	654	177	-	177	1.118
Albacete	11.309	314	4.834	4.331	503	4.552
Alicante	41.102	6.708	9.039	1.675	7.364	21.963
Almería	4.000	841	807	-	807	1.330
Avila	2.607	156	951	543	408	1.482
Badajoz	8.203	1.121	1.301	24	1.277	5.332
Baleares	34.230	7.826	3.118	215	2.903	19.426
Barcelona	93.524	10.175	24.345	2.203	22.142	50.512
Burgos	557	147	115	-	115	142
Cáceres	38.946	141	4.997	2.201	2.796	33.192
Cádiz	26.736	4.509	3.093	1.005	2.088	17.911
Castellón	28.000	1.934	7.809	65	7.744	14.440
Ciudad Real	13.388	574	3.243	362	2.881	7.494
Córdoba	24.482	3.501	6.659	2.024	4.635	13.996
Coruña, La	24.684	3.451	9.737	2.446	7.291	10.637
Cuenca	3.787	285	2.339	969	1.370	887
Gerona	42.549	1.888	9.270	3.708	5.562	27.306
Granada	4.532	1.691	1.323	584	739	912
Guadalajara	-	-	-	-	-	-
Guipúzcoa	47.287	3.570	9.819	1.663	8.156	28.109
Huelva	16.569	469	3.271	927	2.344	7.671
Huesca	7.860	806	1.616	338	1.278	5.058
Jaén	20.421	2.639	4.615	1.192	3.423	12.104
León	18.085	680	8.241	393	7.848	8.252
Lérida	10.932	6.214	567	-	567	3.615
Logroño	4.291	938	477	-	477	2.381
Lugo	11.797	1.120	3.784	1.675	2.109	6.173
Madrid	4.996	239	486	200	286	3.059
Málaga	47.632	871	8.237	2.222	6.015	37.077
Murcia	17.637	4.734	4.958	3.273	1.685	6.936
Navarra	21.205	11.183	666	420	246	8.449
Orense	11.342	159	4.716	2.303	2.413	6.052
Oviedo	21.676	2.674	3.949	907	3.042	13.076
Palencia	1.395	205	482	-	482	343
Palmas, Las	13.341	2.468	3.898	549	3.349	5.801
Pontevedra	21.130	1.184	10.199	2.694	7.505	8.686
Salamanca	1.100	-	-	-	-	1.011
Sta.C. de Tenerife	41.712	3.718	14.334	7.171	7.163	20.884
Santander	5.870	5	3.905	1.023	2.882	667
Segovia	351	-	-	-	-	36
Sevilla	17.938	434	6.099	676	5.423	8.839
Soria	2.971	1.530	-	-	-	1.102
Tarragona	12.205	1.012	1.555	521	1.034	7.978
Teruel	699	101	-	-	-	563
Toledo	7.842	100	2.981	1.177	1.804	3.750
Valencia	63.334	8.071	7.279	474	6.805	40.027
Valladolid	5.215	204	19	-	19	3.635
Vizcaya	44.116	7.291	18.190	1.806	16.384	16.106
Zamora	517	-	82	-	82	144
Zaragoza	24.615	1.205	8.780	5.741	3.039	12.733
Ceuta	-	-	-	-	-	-
Melilla	-	-	-	-	-	-

3.3.- INVERSIONES EN LOS MUNICIPIOS DE 5001 A 20.000 HABITANTES. (Conclusión)

Miles de pesetas

Provincias	Maquinaria y equipo	Medios de transporte	Mobiliario y enseres	Repobla ción Fo restal	Ganadería	Otros bie nes de in versión
TOTALES ...	17.466	21.145	19.161	5.895	77	18.089
Alava	150	-	-	68	-	-
Albacete	93	1.274	50	56	-	136
Alicante	470	1.088	751	-	-	1.083
Almería	14	2	234	372	-	400
Ávila	-	-	18	-	-	-
Badajoz	56	78	244	60	-	11
Baleares	1.700	1.543	612	5	-	-
Barcelona	2.828	1.795	2.971	13	-	885
Burgos	-	17	47	89	-	-
Cáceres	518	15	18	65	-	-
Cádiz	115	390	503	62	-	153
Castellón	734	1.151	1.345	-	-	587
Ciudad Real	472	417	568	150	-	470
Córdoba	63	20	219	24	-	-
Coruña, La	148	34	463	6	-	208
Cuenca	125	-	7	110	-	34
Gerona	717	633	2.309	-	14	412
Granada	76	274	134	84	-	38
Guadalajara	-	-	-	-	-	-
Guipúzcoa	434	502	1.512	808	-	2.533
Huelva	411	1.520	709	2.503	15	-
Huesca	27	280	73	-	-	-
Jaén	528	304	173	-	-	58
León	238	8	387	22	-	257
Lerida	-	183	18	194	-	141
Logroño	48	351	92	4	-	-
Lugo	48	-	180	-	-	492
Madrid	47	542	107	10	-	506
Málaga	108	464	679	9	-	187
Murcia	315	193	479	12	-	10
Navarra	141	375	209	182	-	-
Orense	46	-	254	57	8	50
Oviedo	130	1.002	527	63	-	255
Palancia	20	287	50	8	-	-
Palmas, Las	245	143	423	14	-	349
Pontevedra	119	191	422	81	-	248
Salamanca	75	-	-	14	-	-
Sta.C. de Tenerife	953	599	354	-	40	830
Santander	171	982	89	-	-	51
Segovia	-	52	13	250	-	-
Sevilla	580	1.328	415	219	-	24
Soria	239	-	-	-	-	100
Tarragona	444	530	113	53	-	520
Teruel	35	-	-	-	-	-
Toledo	861	-	74	7	-	69
Valencia	1.166	2.081	513	6	-	4.191
Valladolid	204	-	3	-	-	1.150
Vizcaya	1.114	232	684	-	-	499
Zamora	15	265	11	-	-	-
Zaragoza	425	-	105	215	-	1.152
Ceuta	-	-	-	-	-	-
Melilla	-	-	-	-	-	-

3.4.- INVERSIONES EN LOS MUNICIPIOS DE 20.001 A 100.000 HABITANTES

Miles de pesetas

Provincias	TOTAL	Suelos y terrenos	E d i f i c a c i o n e s			Otras cons- trucciones y obras y mejoras del suelo
			Total edificacio- nes	Destinadas a viviendas	Destinadas a otros usos	
TOTALES ...	1.002.293	126.320	278.381	84.431	193.950	480.031
Alava	83.899	-	12.321	-	12.321	65.267
Albacete	9.589	72	2.035	1.921	114	7.084
Alicante	28.917	5.037	1.630	546	1.084	18.953
Almería	25.171	-	24.972	24.591	381	-
Avila	1.175	183	863	633	230	-
Badajoz	17.699	200	3.988	2.268	1.720	10.986
Baleares	-	-	-	-	-	-
Barcelona	80.398	14.677	12.982	-	12.982	44.315
Burgos	9.463	478	5.544	5.544	-	2.738
Cáceres	6.865	-	1.829	-	1.829	4.374
Cádiz	42.305	5.398	22.024	17.224	4.800	13.693
Castellón	17.670	2.748	7.360	-	7.360	6.978
Ciudad Real	20.112	2.346	2.664	1.476	1.188	14.026
Córdoba	12.706	1.568	5.346	3.057	2.289	5.160
Coruña, La	36.374	5.870	6.419	2.100	4.319	20.567
Cuenca	16.228	-	1.302	360	942	8.191
Gerona	15.730	1.386	4.441	1.593	2.848	8.930
Granada	3.247	1.182	132	-	132	1.441
Guadalajara	8.496	-	6.247	6.247	-	1.856
Guipúzcoa	15.209	446	1.070	-	1.070	6.754
Huelva	20.577	8.359	2.679	-	2.679	4.537
Huesca	4.851	-	-	-	-	4.422
Jaén	27.340	3.980	5.741	745	4.996	15.612
León	14.096	-	1.908	551	1.357	12.079
Lérida	26.396	128	6.951	-	6.951	18.616
Logroño	18.847	2.974	-	-	-	13.867
Lugo	7.330	319	1.997	-	1.997	4.264
Madrid	7.473	300	1.673	-	1.673	1.599
Málaga	7.445	68	2.518	-	2.518	4.692
Murcia	6.775	230	3.686	779	2.907	2.493
Navarra	86.142	21.485	41.991	-	41.991	10.096
Orense	9.210	-	873	-	873	8.003
Oviedo	37.054	6.277	14.283	1.597	12.686	14.768
Palencia	4.939	-	172	172	-	4.494
Palmas, Las	7.859	5.553	403	-	403	1.825
Pontevedra	7.897	1.599	1.587	1.090	497	1.591
Salamanca	19.229	2.527	7.096	-	7.096	5.916
Sta.C. de Tenerife	18.502	5.068	8.316	403	7.913	2.054
Santander	3.376	-	-	-	-	3.065
Segovia	3.524	-	1.624	-	1.624	-
Sevilla	14.172	261	3.630	303	3.327	9.185
Soria	-	-	-	-	-	-
Tarragona	52.851	4.563	4.132	360	3.772	41.363
Teruel	-	-	-	-	-	-
Toledo	7.232	672	2.214	1.284	930	3.138
Valencia	28.173	375	8.596	469	8.127	12.320
Valladolid	-	-	-	-	-	-
Vizcaya	69.684	15.813	17.695	-	17.695	24.393
Zamora	8.224	2.572	1.342	-	1.342	3.726
Zaragoza	-	-	-	-	-	-
Ceuta	19.346	1.606	10.228	8.776	1.452	5.420
Melilla	12.496	-	3.877	342	3.535	5.180

3.4.- INVERSIONES EN LOS MUNICIPIOS DE 20.001 A 100.000 HABITANTES. (Conclusión)

Miles de pesetas

Provincias	Maquinaria y equipo	Medios de transporte	Mobiliario y enseres	Repobla ción Fo restal	Ganadería	Otros bie nes de in versión
TOTALES ...	26.628	43.594	12.155	5.579	105	29.500
Alava	2.546	2.180	685	900	-	-
Albacete	382	-	16	-	-	-
Alicante	2.092	126	420	10	-	649
Almería	-	117	82	-	-	-
Avila	36	83	10	-	-	-
Badajoz	402	1.761	356	6	-	-
Baleares	-	-	-	-	-	-
Barcelona	79	1.218	1.009	406	-	5.712
Burgos	106	584	13	-	-	-
Cáceres	-	328	334	-	-	-
Cádiz	318	17	670	-	-	185
Castellón	87	66	431	-	-	-
Ciudad Real	128	403	446	20	-	79
Córdoba	14	317	301	-	-	-
Coruña, La	370	1.483	793	-	30	842
Cuenca	1.177	-	1.468	4.015	75	-
Gerona	150	388	141	-	-	294
Granada	18	470	4	-	-	-
Guadalajara	68	309	4	-	-	12
Guipúzcoa	2.036	2.664	178	-	-	2.061
Huelva	3.874	747	70	-	-	311
Huesca	29	400	-	-	-	-
Jaén	1.011	768	82	97	-	49
León	12	-	97	-	-	-
Lérida	27	351	323	-	-	-
Logroño	487	974	449	-	-	96
Lugo	462	143	145	-	-	-
Madrid	90	3.388	325	-	-	98
Málaga	137	-	30	-	-	-
Murcia	12	-	82	-	-	272
Navarra	2.773	7.364	433	-	-	2.000
Orense	-	334	-	-	-	-
Oviedo	188	1.275	213	-	-	50
Palencia	-	204	69	-	-	-
Palmas, Las	23	-	38	-	-	17
Pontevedra	-	1.024	103	-	-	1.993
Salamanca	1.625	1.966	92	7	-	-
Sta.C. de Tenerife	2.631	240	193	-	-	-
Santander	-	265	-	-	-	46
Segovia	480	1.420	-	-	-	-
Sevilla	74	608	263	15	-	136
Soria	-	-	-	-	-	-
Tarragona	442	2.128	223	-	-	-
Teruel	-	-	-	-	-	-
Toledo	388	731	89	-	-	-
Valencia	519	2.192	511	-	-	3.660
Valladolid	-	-	-	-	-	-
Vizcaya	41	2.250	452	103	-	8.937
Zamora	32	541	11	-	-	-
Zaragoza	-	-	-	-	-	-
Ceuta	627	1.399	44	-	-	22
Melilla	635	368	457	-	-	1.979

3.5.- INVERSIONES EN LOS MUNICIPIOS MAYORES DE 100.000 HABITANTES

Miles de pesetas

Provincias	TOTAL	Suelos y terrenos	E d i f i c a c i o n e s			Otras cons- trucciones y obras y mejoras del suelo
			Total edificacio- nes	Destinadas a viviendas	Destinadas a otros usos	
TOTALES ...	3.063.939	298.015	502.177	124.539	377.638	1.173.638
Aláava	-	-	-	-	-	-
Albacete	-	-	-	-	-	-
Alicante	32.105	2.159	3.859	33	3.826	24.690
Almería	-	-	-	-	-	-
Avila	-	-	-	-	-	-
Badajoz	-	-	-	-	-	-
Baleares	77.576	592	6.562	317	6.245	67.674
Barcelona	1.064.351	174.819	127.340	64.972	62.368	210.847
Burgos	-	-	-	-	-	-
Cáceres	-	-	-	-	-	-
Cádiz	40.816	8.224	18.088	14.545	3.543	7.916
Castellón	-	-	-	-	-	-
Ciudad Real	-	-	-	-	-	-
Córdoba	37.264	7.322	1.828	-	1.828	23.955
Coruña, La	-	-	-	-	-	-
Cuenca	-	-	-	-	-	-
Gerona	-	-	-	-	-	-
Granada	16.844	-	2.036	-	2.036	12.250
Guadalajara	-	-	-	-	-	-
Guipúzcoa	61.217	700	12.933	1.889	11.044	33.948
Huelva	-	-	-	-	-	-
Huesca	-	-	-	-	-	-
Jaén	-	-	-	-	-	-
León	-	-	-	-	-	-
Lérida	-	-	-	-	-	-
Logroño	-	-	-	-	-	-
Lugo	-	-	-	-	-	-
Madrid	1.016.483	-	118.552	-	118.552	525.253
Málaga	73.542	-	31.117	-	31.117	14.120
Murcia	79.059	608	48.590	40.190	8.400	18.427
Navarra	-	-	-	-	-	-
Orense	-	-	-	-	-	-
Oviedo	33.418	8.624	17.046	-	17.046	5.646
Palencia	-	-	-	-	-	-
Palmas, Las	47.177	1.000	6.318	-	6.318	27.752
Pontevedra	27.164	15.219	10.470	100	10.370	-
Salamanca	-	-	-	-	-	-
Sta.C. de Tenerife	31.152	8.286	2.356	-	2.356	16.087
Santander	26.240	-	9.535	-	9.535	8.382
Segovia	-	-	-	-	-	-
Sevilla	11.033	4.309	-	-	-	-
Soria	-	-	-	-	-	-
Tarragona	-	-	-	-	-	-
Teruel	-	-	-	-	-	-
Toledo	-	-	-	-	-	-
Valencia	116.930	58.367	1.145	1.145	-	54.837
Valladolid	40.120	7.786	7.649	-	7.649	23.231
Vizcaya	207.616	-	70.669	-	70.669	87.876
Zamora	-	-	-	-	-	-
Zaragoza	23.832	-	6.084	1.348	4.736	10.747
Ceuta	-	-	-	-	-	-
Melilla	-	-	-	-	-	-

3.5.- INVERSIONES EN LOS MUNICIPIOS MAYORES DE 100.000 HABITANTES

Miles de pesetas

(Conclusión)

Provincias	Maquinaria y equipo	Medios de transporte	Mobiliario y enseres	Repobla ción Fo restal	Ganadería	Otros bie nes de in versión
TOTALES ...	69.206	521.902	77.893	840	-	420.268
Alava	-	-	-	-	-	-
Albacete	-	-	-	-	-	-
Alloante	67	432	898	-	-	-
Almería	-	-	-	-	-	-
Avila	-	-	-	-	-	-
Badajoz	-	-	-	-	-	-
Baleares	1.476	644	597	31	-	-
Barcelona	46.266	139.708	6.436	-	-	358.935
Burgos	-	-	-	-	-	-
Cáceres	-	-	-	-	-	-
Cádiz	5.535	784	269	-	-	-
Castellón	-	-	-	-	-	-
Ciudad Real	-	-	-	-	-	-
Córdoba	255	3.556	348	-	-	-
Coruña, La	-	-	-	-	-	-
Cuenca	-	-	-	-	-	-
Gerona	-	-	-	-	-	-
Granada	1.556	441	561	-	-	-
Guadalajara	-	-	-	-	-	-
Guipúzcoa	4.298	1.173	1.398	199	-	6.568
Huelva	-	-	-	-	-	-
Huesca	-	-	-	-	-	-
Jaén	-	-	-	-	-	-
León	-	-	-	-	-	-
Lérida	-	-	-	-	-	-
Logroño	-	-	-	-	-	-
Lugo	-	-	-	-	-	-
Madrid	-	325.183	47.495	-	-	-
Málaga	391	27.423	491	-	-	-
Murcia	86	3.197	7.892	181	-	78
Navarra	-	-	-	-	-	-
Orense	-	-	-	-	-	-
Oviedo	-	414	138	-	-	1.550
Palencia	-	-	-	-	-	-
Palmas, Las	1.409	581	1.737	-	-	8.380
Pontevedra	546	460	417	52	-	-
Salamanca	-	-	-	-	-	-
Sta.C. de Tenerife	665	924	442	-	-	2.392
Santander	679	2.960	4.684	-	-	-
Segovia	-	-	-	-	-	-
Sevilla	2.096	4.593	35	-	-	-
Soria	-	-	-	-	-	-
Tarragona	-	-	-	-	-	-
Teruel	-	-	-	-	-	-
Toledo	-	-	-	-	-	-
Valencia	2.150	251	180	-	-	-
Valladolid	-	728	-	-	-	726
Vizcaya	1.395	6.713	224	-	-	40.739
Zamora	-	-	-	-	-	-
Zaragoza	336	1.737	3.651	377	-	900
Ceuta	-	-	-	-	-	-
Melilla	-	-	-	-	-	-

3.2 - INVERSIÓN EN EL SECTOR PRIVADO POR ACTIVIDAD

Actividad	Inversión en el sector privado				Inversión en el sector privado	
	1989	1990	1991	1992	1993	1994
TOTAL	853.571,1	853.571,1	853.571,1	853.571,1	853.571,1	853.571,1
Industria y construcción	450.258	450.258	450.258	450.258	450.258	450.258
Comercio	150.000	150.000	150.000	150.000	150.000	150.000
Transporte	100.000	100.000	100.000	100.000	100.000	100.000
Comunicaciones	50.000	50.000	50.000	50.000	50.000	50.000
Alimentación	30.000	30.000	30.000	30.000	30.000	30.000
Salud	20.000	20.000	20.000	20.000	20.000	20.000
Educación	10.000	10.000	10.000	10.000	10.000	10.000
Recreación	5.000	5.000	5.000	5.000	5.000	5.000
Actividad financiera	2.000	2.000	2.000	2.000	2.000	2.000
Actividad inmobiliaria	1.000	1.000	1.000	1.000	1.000	1.000
Actividad profesional	500	500	500	500	500	500
Actividad de servicios	250	250	250	250	250	250
Actividad de comercio exterior	125	125	125	125	125	125
Actividad de transporte	62,5	62,5	62,5	62,5	62,5	62,5
Actividad de comunicaciones	31,25	31,25	31,25	31,25	31,25	31,25
Actividad de alimentación	15,625	15,625	15,625	15,625	15,625	15,625
Actividad de salud	7,8125	7,8125	7,8125	7,8125	7,8125	7,8125
Actividad de educación	3,90625	3,90625	3,90625	3,90625	3,90625	3,90625
Actividad de recreación	1,953125	1,953125	1,953125	1,953125	1,953125	1,953125
Actividad financiera	976,5625	976,5625	976,5625	976,5625	976,5625	976,5625
Actividad inmobiliaria	488,28125	488,28125	488,28125	488,28125	488,28125	488,28125
Actividad profesional	244,140625	244,140625	244,140625	244,140625	244,140625	244,140625
Actividad de servicios	122,0703125	122,0703125	122,0703125	122,0703125	122,0703125	122,0703125
Actividad de comercio exterior	61,03515625	61,03515625	61,03515625	61,03515625	61,03515625	61,03515625
Actividad de transporte	30,517578125	30,517578125	30,517578125	30,517578125	30,517578125	30,517578125
Actividad de comunicaciones	15,2587890625	15,2587890625	15,2587890625	15,2587890625	15,2587890625	15,2587890625
Actividad de alimentación	7,62939453125	7,62939453125	7,62939453125	7,62939453125	7,62939453125	7,62939453125
Actividad de salud	3,814697265625	3,814697265625	3,814697265625	3,814697265625	3,814697265625	3,814697265625
Actividad de educación	1,9073486328125	1,9073486328125	1,9073486328125	1,9073486328125	1,9073486328125	1,9073486328125
Actividad de recreación	953,67431640625	953,67431640625	953,67431640625	953,67431640625	953,67431640625	953,67431640625
Actividad financiera	476,837158203125	476,837158203125	476,837158203125	476,837158203125	476,837158203125	476,837158203125
Actividad inmobiliaria	238,4185791015625	238,4185791015625	238,4185791015625	238,4185791015625	238,4185791015625	238,4185791015625
Actividad profesional	119,20928955078125	119,20928955078125	119,20928955078125	119,20928955078125	119,20928955078125	119,20928955078125
Actividad de servicios	59,604644775390625	59,604644775390625	59,604644775390625	59,604644775390625	59,604644775390625	59,604644775390625
Actividad de comercio exterior	29,8023223876953125	29,8023223876953125	29,8023223876953125	29,8023223876953125	29,8023223876953125	29,8023223876953125
Actividad de transporte	14,90116119384765625	14,90116119384765625	14,90116119384765625	14,90116119384765625	14,90116119384765625	14,90116119384765625
Actividad de comunicaciones	7,450580596923828125	7,450580596923828125	7,450580596923828125	7,450580596923828125	7,450580596923828125	7,450580596923828125
Actividad de alimentación	3,7252902984619140625	3,7252902984619140625	3,7252902984619140625	3,7252902984619140625	3,7252902984619140625	3,7252902984619140625
Actividad de salud	1,86264514923095703125	1,86264514923095703125	1,86264514923095703125	1,86264514923095703125	1,86264514923095703125	1,86264514923095703125
Actividad de educación	931,32257461453125	931,32257461453125	931,32257461453125	931,32257461453125	931,32257461453125	931,32257461453125
Actividad de recreación	465,661287307265625	465,661287307265625	465,661287307265625	465,661287307265625	465,661287307265625	465,661287307265625
Actividad financiera	232,8306436536328125	232,8306436536328125	232,8306436536328125	232,8306436536328125	232,8306436536328125	232,8306436536328125
Actividad inmobiliaria	116,41532182681640625	116,41532182681640625	116,41532182681640625	116,41532182681640625	116,41532182681640625	116,41532182681640625
Actividad profesional	58,207660913408203125	58,207660913408203125	58,207660913408203125	58,207660913408203125	58,207660913408203125	58,207660913408203125
Actividad de servicios	29,1038304567041015625	29,1038304567041015625	29,1038304567041015625	29,1038304567041015625	29,1038304567041015625	29,1038304567041015625
Actividad de comercio exterior	14,55191522835205078125	14,55191522835205078125	14,55191522835205078125	14,55191522835205078125	14,55191522835205078125	14,55191522835205078125
Actividad de transporte	7,275957614176025390625	7,275957614176025390625	7,275957614176025390625	7,275957614176025390625	7,275957614176025390625	7,275957614176025390625
Actividad de comunicaciones	3,6379788070880126953125	3,6379788070880126953125	3,6379788070880126953125	3,6379788070880126953125	3,6379788070880126953125	3,6379788070880126953125
Actividad de alimentación	1,81898940354400634765625	1,81898940354400634765625	1,81898940354400634765625	1,81898940354400634765625	1,81898940354400634765625	1,81898940354400634765625
Actividad de salud	909,494701757003125	909,494701757003125	909,494701757003125	909,494701757003125	909,494701757003125	909,494701757003125
Actividad de educación	454,7473508785015625	454,7473508785015625	454,7473508785015625	454,7473508785015625	454,7473508785015625	454,7473508785015625
Actividad de recreación	227,37367543925078125	227,37367543925078125	227,37367543925078125	227,37367543925078125	227,37367543925078125	227,37367543925078125
Actividad financiera	113,686837719625390625	113,686837719625390625	113,686837719625390625	113,686837719625390625	113,686837719625390625	113,686837719625390625
Actividad inmobiliaria	56,8434188598126953125	56,8434188598126953125	56,8434188598126953125	56,8434188598126953125	56,8434188598126953125	56,8434188598126953125
Actividad profesional	28,42170942990634765625	28,42170942990634765625	28,42170942990634765625	28,42170942990634765625	28,42170942990634765625	28,42170942990634765625
Actividad de servicios	14,210854714953173828125	14,210854714953173828125	14,210854714953173828125	14,210854714953173828125	14,210854714953173828125	14,210854714953173828125
Actividad de comercio exterior	7,1054273574765869140625	7,1054273574765869140625	7,1054273574765869140625	7,1054273574765869140625	7,1054273574765869140625	7,1054273574765869140625
Actividad de transporte	3,55271367873829345703125	3,55271367873829345703125	3,55271367873829345703125	3,55271367873829345703125	3,55271367873829345703125	3,55271367873829345703125
Actividad de comunicaciones	1,776356839369146728515625	1,776356839369146728515625	1,776356839369146728515625	1,776356839369146728515625	1,776356839369146728515625	1,776356839369146728515625
Actividad de alimentación	888,178419619573125	888,178419619573125	888,178419619573125	888,178419619573125	888,178419619573125	888,178419619573125
Actividad de salud	444,0892098097865625	444,0892098097865625	444,0892098097865625	444,0892098097865625	444,0892098097865625	444,0892098097865625
Actividad de educación	222,04460490489328125	222,04460490489328125	222,04460490489328125	222,04460490489328125	222,04460490489328125	222,04460490489328125
Actividad de recreación	111,022302452446640625	111,022302452446640625	111,022302452446640625	111,022302452446640625	111,022302452446640625	111,022302452446640625
Actividad financiera	55,5111512262233203125	55,5111512262233203125	55,5111512262233203125	55,5111512262233203125	55,5111512262233203125	55,5111512262233203125
Actividad inmobiliaria	27,75557561311166015625	27,75557561311166015625	27,75557561311166015625	27,75557561311166015625	27,75557561311166015625	27,75557561311166015625
Actividad profesional	13,877787806555830078125	13,877787806555830078125	13,877787806555830078125	13,877787806555830078125	13,877787806555830078125	13,877787806555830078125
Actividad de servicios	6,9388939032779150390625	6,9388939032779150390625	6,9388939032779150390625	6,9388939032779150390625	6,9388939032779150390625	6,9388939032779150390625
Actividad de comercio exterior	3,46944695163895751953125	3,46944695163895751953125	3,46944695163895751953125	3,46944695163895751953125	3,46944695163895751953125	3,46944695163895751953125
Actividad de transporte	1,734723475819478759765625	1,734723475819478759765625	1,734723475819478759765625	1,734723475819478759765625	1,734723475819478759765625	1,734723475819478759765625
Actividad de comunicaciones	867,361711737939375	867,361711737939375	867,361711737939375	867,361711737939375	867,361711737939375	867,361711737939375
Actividad de alimentación	433,6808558689696875	433,6808558689696875	433,6808558689696875	433,6808558689696875	433,6808558689696875	433,6808558689696875
Actividad de salud	216,84042793448484375	216,84042793448484375	216,84042793448484375	216,84042793448484375	216,84042793448484375	216,84042793448484375
Actividad de educación	108,420213967242421875	108,420213967242421875	108,420213967242421875	108,420213967242421875	108,420213967242421875	108,420213967242421875
Actividad de recreación	54,2101069836212109375	54,2101069836212109375	54,2101069836212109375	54,2101069836212109375	54,2101069836212109375	54,2101069836212109375
Actividad financiera	27,10505349181060546875	27,10505349181060546875	27,10505349181060546875	27,10505349181060546875	27,10505349181060546875	27,10505349181060546875
Actividad inmobiliaria	13,552526745905302734375	13,552526745905302734375	13,552526745905302734375	13,552526745905302734375	13,552526745905302734375	13,552526745905302734375
Actividad profesional	6,7762633729526513671875	6,7762633729526513671875	6,7762633729526513671875	6,7762633729526513671875	6,7762633729526513671875	6,7762633729526513671875
Actividad de servicios	3,38813168647632568359375	3,38813168647632568359375	3,38813168647632568359375	3,38813168647632568359375	3,38813168647632568359375	3,38813168647632568359375
Actividad de comercio exterior	1,694065843238162841796875	1,694065843238162841796875	1,694065843238162841796875	1,694065843238162841796875	1,694065843238162841796875	1,694065843238162841796875
Actividad de transporte	847,032522921631420875	847,032522921631420875	847,032522921631420875	847,032522921631420875	847,032522921631420875	847,032522921631420875
Actividad de comunicaciones	423,5162614608157104375	423,5162614608157104375	423,5162614608157104375	423,5162614608157104375	423,5162614608157104375	423,5162614608157104375
Actividad de alimentación	211,75813073040785521875	211,75813073040785521875	211,75813073040785521875	211,75813073040785521875	211,75813073040785521875	211,75813073040785521875
Actividad de salud	105,879065365203927609375	105,879065365203927609375				

3.6.- INVERSIONES EN LOS MUNICIPIOS CON PRESUPUESTO DE 10.001 A 100.000 PESETAS

Miles de pesetas

Provincias	TOTAL	Suelos y terrenos	E d i f i c a c i o n e s			Otras cons- trucciones y obras y mejoras del suelo
			Total edificacio- nes	Destinadas a viviendas	Destinadas a otros usos	
TOTALES ...	31.149	590	10.455	5.715	4.740	17.425
Alava	-	-	-	-	-	-
Albacete	-	-	-	-	-	-
Alicante	1.683	-	1.313	1.119	194	370
Almería	-	-	-	-	-	-
Avila	612	66	234	25	209	280
Badajoz	-	-	-	-	-	-
Baleares	-	-	-	-	-	-
Barcelona	1.384	-	45	7	38	176
Burgos	709	12	210	20	190	394
Cáceres	335	-	-	-	-	335
Cádiz	-	-	-	-	-	-
Castellón	449	-	99	-	99	188
Ciudad Real	-	-	-	-	-	-
Córdoba	-	-	-	-	-	-
Coruña, La	-	-	-	-	-	-
Cuenca	308	30	31	13	18	185
Gerona	290	63	70	63	7	124
Granada	199	-	-	-	-	199
Guadalajara	3.827	2	2.390	1.703	687	1.379
Guipúzcoa	75	23	38	-	38	9
Huelva	-	-	-	-	-	-
Huesca	1.759	-	343	29	314	1.367
Jaén	-	-	-	-	-	-
León	97	-	19	-	19	73
Lérida	3.447	40	323	292	31	2.560
Logroño	1.352	2	369	361	8	950
Lugo	-	-	-	-	-	-
Madrid	176	-	-	-	-	111
Málaga	-	-	-	-	-	-
Murcia	-	-	-	-	-	-
Navarra	32	-	-	-	-	32
Orense	-	-	-	-	-	-
Oviedo	-	-	-	-	-	-
Palencia	372	-	72	22	50	276
Palmas, Las	-	-	-	-	-	-
Pontevedra	-	-	-	-	-	-
Salamanca	1.314	11	1.060	727	333	210
Sta.C. de Tenerife	-	-	-	-	-	-
Santander	42	-	11	-	11	31
Segovia	451	-	408	408	-	36
Sevilla	23	-	-	-	-	-
Soria	3.872	-	1.866	854	1.012	1.917
Tarragona	3.451	3	200	-	200	3.235
Teruel	887	308	80	-	80	375
Toledo	205	-	-	-	-	205
Valencia	1.002	1	660	-	660	331
Valladolid	170	-	79	21	58	30
Vizcaya	-	-	-	-	-	-
Zamora	603	2	224	57	173	366
Zaragoza	2.023	27	311	-	311	1.681
Ceuta	-	-	-	-	-	-
Melilla	-	-	-	-	-	-

3.6.- INVERSIONES EN LOS MUNICIPIOS CON PRESUPUESTO DE 10.001 A 100.000 PESETAS

Miles de pesetas

(Conclusión)

Provincias	Maquinaria y equipo	Medios de transporte	Mobiliario y enseres	Repobla ción Fo restal	Ganadería	Otros bie nes de in versión
TOTALES ...	200	31	425	77	32	1.914
Alava	-	-	-	-	-	-
Albacete	-	-	-	-	-	-
Alicante	-	-	-	-	-	-
Almería	-	-	-	-	-	-
Avila	-	-	12	-	20	-
Badajoz	-	-	-	-	-	-
Baleares	-	-	-	-	-	-
Barcelona	-	-	12	-	-	1.151
Burgos	16	-	53	8	-	16
Cáceres	-	-	-	-	-	-
Cádiz	-	-	-	-	-	-
Castellón	14	-	12	5	-	131
Ciudad Real	-	-	-	-	-	-
Córdoba	-	-	-	-	-	-
Coruña, La	-	-	-	-	-	-
Cuenca	34	-	28	-	-	-
Gerona	9	1	7	-	-	16
Granada	-	-	-	-	-	-
Guadalajara	10	-	33	13	-	-
Guipúzcoa	-	-	-	5	-	-
Huelva	-	-	-	-	-	-
Huesca	-	-	28	1	-	20
Jaén	-	-	-	-	-	-
León	-	-	5	-	-	-
Lérida	11	-	8	2	-	503
Logroño	-	-	3	5	12	11
Lugo	-	-	-	-	-	-
Madrid	-	30	7	18	-	10
Málaga	-	-	-	-	-	-
Murcia	-	-	-	-	-	-
Navarra	-	-	-	-	-	-
Orense	-	-	-	-	-	-
Oviedo	-	-	-	-	-	-
Palencia	10	-	8	-	-	6
Palmas, Las	-	-	-	-	-	-
Pontevedra	-	-	-	-	-	-
Salamanca	20	-	7	6	-	-
Sta.C. de Tenerife	-	-	-	-	-	-
Santander	-	-	-	-	-	-
Segovia	-	-	7	-	-	-
Sevilla	23	-	-	-	-	-
Soria	-	-	75	5	-	9
Tarragona	-	-	13	-	-	-
Teruel	53	-	67	-	-	4
Toledo	-	-	-	-	-	-
Valencia	-	-	10	-	-	-
Valladolid	-	-	24	5	-	32
Vizcaya	-	-	-	-	-	-
Zamora	-	-	6	-	-	5
Zaragoza	-	-	-	4	-	-
Ceuta	-	-	-	-	-	-
Melilla	-	-	-	-	-	-

3.7.- INVERSIONES EN LOS MUNICIPIOS CON PRESUPUESTO DE 100.001 A 500.000 PESETAS

Miles de pesetas

Provincias	TOTAL	Suelos y terrenos	Edificaciones			Otras cons- trucciones y obras y mejoras del suelo
			Total edificacio- nes	Destinadas a viviendas	Destinadas a otros usos	
TOTALES ...	277.673	9.831	97.755	42.865	54.890	151.993
Alava	7.660	93	2.873	-	2.873	3.762
Albacete	4.512	157	2.745	1.240	1.505	1.401
Alicante	3.834	30	2.601	1.588	1.013	1.128
Almería	5.099	572	2.867	1.308	1.559	1.629
Avila	8.897	396	4.190	2.134	2.056	3.728
Badajoz	2.163	23	617	617	-	1.478
Baleares	484	-	13	-	13	412
Barcelona	9.668	490	2.957	1.425	1.532	5.615
Burgos	7.419	89	2.907	1.033	1.874	3.974
Cáceres	6.264	426	1.684	325	1.359	3.980
Cádiz	890	-	647	-	647	155
Castellón	6.093	34	1.508	347	1.161	4.362
Ciudad Real	1.655	11	21	-	21	1.512
Córdoba	44	-	-	-	-	22
Coruña, La	248	-	50	-	50	152
Cuenca	5.821	23	839	427	412	4.836
Gerona	4.795	12	1.888	1.197	691	2.268
Granada	793	107	101	6	95	390
Guadalajara	10.005	13	2.585	633	1.952	7.298
Guipúzcoa	3.891	76	2.084	718	1.366	1.172
Huelva	670	-	67	59	8	587
Huesca	7.999	256	3.426	1.199	2.227	3.504
Jaén	1.869	2	1.390	664	726	456
León	9.238	213	3.768	2.976	792	4.962
Lérida	14.819	550	1.257	446	811	10.855
Logroño	5.361	249	1.436	650	786	3.397
Lugo	1.793	13	818	45	773	829
Madrid	4.220	19	1.340	642	698	2.296
Málaga	6.733	273	942	267	675	4.994
Murcia	3	-	-	-	-	-
Navarra	6.292	138	1.541	720	821	4.347
Orense	4.121	44	1.872	781	1.091	2.030
Oviedo	1.845	59	695	652	43	963
Palencia	1.798	34	870	503	367	655
Palmas, Las	10	-	10	-	10	-
Pontevedra	396	75	4	-	4	284
Salamanca	15.022	2.241	7.721	4.662	3.059	3.314
Sta.C. de Tenerife	-	-	-	-	-	-
Santander	1.956	172	897	321	576	820
Segovia	16.153	393	6.837	3.944	2.893	8.077
Sevilla	499	124	102	4	98	221
Soria	8.144	99	3.267	1.501	1.766	4.170
Tarragona	19.292	212	5.034	1.366	3.668	13.644
Teruel	8.455	1.088	750	282	468	5.929
Toledo	5.661	112	1.385	614	771	4.021
Valencia	9.033	166	1.707	1.036	671	6.486
Valladolid	5.030	64	1.641	692	949	3.010
Vizcaya	8.420	35	4.658	1.117	3.541	3.320
Zamora	8.474	335	2.985	1.226	1.759	4.165
Zaragoza	14.132	313	8.158	3.498	4.660	5.383
Ceuta	-	-	-	-	-	-
Melilla	-	-	-	-	-	-

3.7.- INVERSIONES EN LOS MUNICIPIOS CON PRESUPUESTO DE 100.001 A 500.000 PESETAS

Miles de pesetas

(Conclusión)

Provincias	Maquinaria y equipo	Medios de transporte	Mobiliario y enseres	Repobla ción Fo restal	Ganadería	Otros bie nes de in versión
TOTALES ...	3.663	936	4.411	3.721	493	4.870
Alava	222	-	22	395	-	293
Albacete	98	3	98	3	-	7
Alicante	29	-	40	-	-	6
Almería	17	-	14	-	-	-
Avila	6	-	429	30	104	14
Badajoz	12	-	31	2	-	-
Baleares	35	-	16	-	-	8
Barcelona	245	26	289	-	-	46
Burgos	170	-	119	58	-	102
Cáceres	61	-	84	5	-	24
Cádiz	-	-	8	-	-	80
Castellón	143	-	35	1	-	10
Ciudad Real	15	-	40	5	-	51
Córdoba	-	-	5	-	-	17
Coruña, La	-	-	22	-	-	24
Cuenca	1	-	115	7	-	-
Gerona	17	-	122	13	1	474
Granada	47	-	112	1	-	35
Guadalajara	7	-	14	37	-	51
Guipúzcoa	-	-	129	206	-	224
Huelva	-	-	15	1	-	-
Huesca	447	-	92	-	32	242
Jaén	10	-	11	-	-	-
León	117	-	168	2	-	8
Lérida	475	38	229	1.141	2	272
Logroño	32	-	103	90	-	54
Lugo	24	-	103	-	-	6
Madrid	254	5	75	1	19	211
Málaga	11	307	58	-	-	148
Murcia	-	-	3	-	-	-
Navarra	71	-	27	168	-	-
Orense	-	-	159	-	-	16
Oviedo	16	-	11	44	-	57
Palencia	8	14	46	55	-	116
Palmas, Las	-	-	-	-	-	-
Pontevedra	-	-	10	-	-	23
Salamanca	53	457	52	881	156	147
Sta.C. de Tenerife	-	-	-	-	-	-
Santander	-	-	67	-	-	-
Segovia	319	25	165	151	142	44
Sevilla	18	-	23	11	-	-
Soria	43	-	225	11	-	329
Tarragona	157	2	98	-	-	145
Teruel	54	-	168	89	-	377
Toledo	51	-	74	8	-	10
Valencia	19	48	73	-	12	522
Valladolid	113	-	122	68	-	12
Vizcaya	14	-	180	208	-	5
Zamora	53	1	249	29	25	632
Zaragoza	179	10	61	-	-	28
Ceuta	-	-	-	-	-	-
Melilla	-	-	-	-	-	-

3.8.- INVERSIONES EN LOS MUNICIPIOS CON PRESUPUESTO DE 500.001 A 1.000.000 DE PESETAS

Miles de pesetas

Provincias	TOTAL	Suelos y terrenos	E d i f i c a c i o n e s			Otras cons- trucciones y obras y mejoras del suelo
			Total edificacio- nes	Destinadas a viviendas	Destinadas a otros usos	
TOTALES ...	330.962	18.276	102.294	37.158	65.136	195.418
Alava	13.588	127	12.229	2.732	9.497	830
Albacete	6.446	80	904	713	191	5.096
Alicante	8.636	186	2.478	860	1.618	5.749
Almería	3.470	330	1.520	227	1.293	1.452
Avila	2.952	231	73	73	-	2.593
Badajoz	2.343	145	782	52	730	1.122
Baleares	8.245	9	1.222	904	318	6.851
Barcelona	15.098	5.251	3.729	519	3.210	5.195
Burgos	3.014	-	496	22	474	2.256
Cáceres	8.477	51	1.743	569	1.174	6.556
Cádiz	1.231	-	719	-	719	421
Castellón	4.069	374	165	48	117	3.363
Ciudad Real	3.689	10	230	111	119	3.323
Córdoba	813	23	47	-	47	727
Coruña, La	11.516	2.907	4.245	1.704	2.541	4.005
Cuenca	2.521	-	643	232	411	1.798
Gerona	4.788	-	1.487	-	1.487	3.175
Granada	3.233	391	501	70	431	2.121
Guadalajara	7.352	18	1.120	888	232	5.955
Guipúzcoa	2.567	-	400	-	400	1.948
Huelva	439	-	36	-	36	374
Huesca	11.349	-	1.309	487	822	9.457
Jaén	8.880	45	3.454	452	3.002	5.294
León	4.417	392	1.458	888	570	2.327
Lérida	14.590	1.337	4.166	673	3.493	8.619
Logroño	15.516	312	4.770	1.891	2.879	9.934
Lugo	5.902	391	1.562	862	700	3.752
Madrid	4.885	89	474	140	334	4.127
Málaga	10.315	284	6.869	5.424	1.445	3.039
Murcia	820	4	584	133	451	196
Navarra	23.251	1.236	9.003	3.517	5.486	12.174
Orense	5.811	-	2.158	411	1.747	3.381
Oviedo	3.177	406	478	150	328	2.232
Palencia	1.215	178	375	-	375	522
Palmas, Las	3.478	25	1.419	375	1.044	1.988
Pontevedra	3.561	152	472	121	351	2.313
Salamanca	1.379	16	863	478	385	371
Sta.C. de Tenerife	4.608	481	3.564	2.907	657	546
Santander	4.113	62	2.110	528	1.582	1.889
Segovia	10.381	107	1.425	1.044	381	8.597
Sevilla	3.722	-	1.653	375	1.278	1.848
Soria	2.893	-	70	-	70	2.589
Tarragona	8.343	153	1.636	-	1.636	6.103
Teruel	10.895	213	2.241	273	1.968	7.132
Toledo	8.009	552	2.825	1.273	1.552	4.282
Valencia	22.482	487	4.009	1.290	2.719	16.173
Valladolid	3.314	37	193	161	32	2.823
Vizcaya	9.033	1.142	4.718	1.673	3.045	2.810
Zamora	95	-	-	-	-	67
Zaragoza	10.041	42	3.667	1.908	1.759	5.923
Ceuta	-	-	-	-	-	-
Melilla	-	-	-	-	-	-

3.8.- INVERSIONES EN LOS MUNICIPIOS CON PRESUPUESTO DE 500.001 A 1.000.000 DE PESETAS

Miles de pesetas

(Conclusión)

Provincias	Maquinaria y equipo	Medios de transporte	Mobiliario y enseres	Repobla ción Fo restal	Ganadería	Otros bie nes de in versión
TOTALES ...	4.107	470	4.115	1.129	118	5.035
Alava	11	3	231	157	-	-
Albacete	93	-	133	50	-	90
Alicante	85	35	54	-	9	40
Almería	24	-	39	-	-	105
Avila	23	4	12	16	-	-
Badajoz	59	-	203	21	-	11
Baleares	10	-	124	2	-	27
Barcelona	436	24	408	-	-	55
Burgos	-	-	70	-	-	192
Cáceres	67	-	37	23	-	-
Cádiz	-	-	91	-	-	-
Castellón	143	-	24	-	-	-
Ciudad Real	-	-	68	8	-	50
Córdoba	-	-	16	-	-	-
Coruña, La	33	-	154	6	-	166
Cuenca	10	-	40	-	-	30
Gerona	58	6	62	-	-	-
Granada	37	-	90	76	-	17
Guadalajara	-	-	110	119	-	30
Guipúzcoa	-	-	-	14	-	205
Huelva	-	-	20	9	-	-
Huesca	92	-	100	-	-	391
Jaén	-	-	67	20	-	-
León	121	8	101	-	-	10
Lérida	322	-	128	3	-	15
Logroño	138	-	85	32	45	200
Lugo	37	-	121	-	-	39
Madrid	43	24	40	14	-	74
Málaga	33	7	48	14	-	21
Murcia	-	-	1	-	-	35
Navarra	43	290	148	304	53	-
Orense	31	-	187	4	8	42
Oviedo	7	-	46	-	3	5
Palencia	27	-	74	39	-	-
Palmas, Las	6	-	34	-	-	6
Pontevedra	19	-	142	-	-	463
Salamanca	78	-	33	4	-	14
Sta.C. de Tenerife	13	-	4	-	-	-
Santander	28	-	24	-	-	-
Segovia	22	7	183	40	-	-
Sevilla	155	12	49	5	-	-
Soria	138	-	37	59	-	-
Tarragona	295	-	156	-	-	-
Teruel	141	-	53	65	-	1.050
Toledo	199	15	34	10	-	92
Valencia	900	25	108	1	-	779
Valladolid	92	10	64	1	-	94
Vizcaya	-	-	19	13	-	331
Zamora	-	-	10	-	-	18
Zaragoza	38	-	33	-	-	338
Ceuta	-	-	-	-	-	-
Melilla	-	-	-	-	-	-

3.9.- INVERSIONES EN LOS MUNICIPIOS CON PRESUPUESTO DE 1.000.001 A 5.000.000 DE PESETAS

Miles de pesetas

Provincias	TOTAL	Suelos y terrenos	Edificaciones			Otras cons- trucciones y obras y mejoras del suelo
			Total edificacio- nes	Destinadas a viviendas	Destinadas a otros usos	
TOTALES ...	913.899	103.413	282.768	96.168	186.600	464.519
Alava	12.995	123	6.601	810	5.791	2.585
Albacete	12.458	431	5.284	4.740	544	5.739
Alicante	27.821	4.708	9.635	1.962	7.673	11.896
Almería	5.178	716	3.296	1.189	2.107	321
Avila	28.387	470	5.098	2.295	2.803	21.567
Badajoz	8.005	511	1.194	24	1.170	5.945
Baleares	23.609	3.282	4.200	3.326	874	14.421
Barcelona	50.008	10.716	13.503	7.165	6.338	21.960
Burgos	10.933	190	1.432	184	1.248	8.196
Cáceres	26.341	336	3.497	276	3.221	21.721
Cádiz	8.135	318	2.604	762	1.842	4.027
Castellón	10.572	503	1.465	-	1.465	8.395
Ciudad Real	13.957	399	3.754	339	3.415	8.802
Córdoba	22.766	2.229	8.765	4.361	4.404	11.468
Coruña, La	14.639	558	5.849	803	5.046	7.366
Cuenca	11.732	285	4.190	990	3.200	6.587
Gerona	35.454	472	7.514	2.753	4.761	25.416
Granada	3.383	914	1.459	594	865	470
Guadalajara	6.335	1.380	1.382	1.140	242	2.793
Guipúzcoa	17.390	2.082	6.472	2.689	3.783	5.544
Huelva	18.446	184	4.173	467	3.706	11.051
Huesca	13.384	44	4.785	1.318	3.467	6.719
Jaén	16.487	1.807	3.548	1.394	2.154	10.183
León	16.438	288	7.092	754	6.338	8.380
Lérida	12.965	701	4.707	1.316	3.391	6.431
Logroño	6.021	938	802	624	178	2.555
Lugo	6.370	788	2.017	813	1.204	2.847
Madrid	9.474	599	1.751	256	1.495	6.270
Málaga	12.430	541	3.802	470	3.332	7.405
Murcia	10.875	2.608	2.680	1.111	1.569	5.091
Navarra	110.215	39.692	39.591	11.324	28.267	28.001
Orense	9.564	159	4.947	2.831	2.116	4.320
Oviedo	13.822	2.448	3.489	626	2.863	6.222
Palencia	5.722	255	1.226	-	1.226	3.429
Palmas, Las	10.541	1.883	3.462	549	2.913	4.175
Pontevedra	19.646	1.649	10.715	3.663	7.052	6.540
Salamanca	3.547	709	1.964	564	1.400	850
Sta.C. de Tenerife	32.786	2.364	12.920	5.826	7.094	16.189
Santander	9.843	350	3.557	1.363	2.194	5.291
Segovia	8.837	426	1.989	533	1.456	5.822
Sevilla	11.732	310	4.120	561	3.559	6.013
Soria	17.170	1.133	2.166	19	2.147	12.460
Tarragona	30.620	2.764	9.922	214	9.708	15.380
Teruel	19.267	1.569	5.114	3.291	1.823	10.966
Toledo	17.353	200	10.327	8.435	1.892	5.805
Valencia	57.689	4.533	9.486	2.474	7.012	40.708
Valladolid	5.799	371	78	33	45	3.893
Vizcaya	24.150	374	15.518	1.231	14.287	7.074
Zamora	46	-	46	-	46	-
Zaragoza	32.562	3.103	9.580	7.706	1.874	19.230
Ceuta	-	-	-	-	-	-
Melilla	-	-	-	-	-	-

3.9.- INVERSIONES EN LOS MUNICIPIOS CON PRESUPUESTO DE 1.000.001 A 5.000.000 DE PSETAS

Miles de pesetas

(Conclusión)

Provincias	Maquinaria y equipo	Medios de transporte	Mobiliario y enseres	Repobla ción Fo restal	Ganadería	Otros bie nes de in versión
TOTALES ...	14.335	9.613	10.391	10.021	480	18.359
Alava	-	-	-	387	-	3.299
Albacete	101	374	71	6	-	452
Alicante	69	316	238	10	-	949
Almería	14	2	58	372	-	399
Avila	157	47	129	609	-	310
Badajoz	36	78	216	25	-	-
Baleares	738	529	381	43	-	15
Barcelona	1.499	594	878	15	-	843
Burgos	247	17	173	616	-	62
Cáceres	596	28	52	86	3	22
Cádiz	63	376	39	-	-	708
Castellón	12	63	86	-	-	48
Ciudad Real	314	-	259	111	-	318
Córdoba	66	20	194	24	-	-
Coruña, La	116	34	315	-	30	371
Cuenca	143	-	10	483	-	34
Gerona	242	631	372	17	14	776
Granada	62	272	120	86	-	-
Guadalajara	-	20	160	200	150	250
Guipúzcoa	117	378	535	1.334	-	928
Huelva	373	201	799	1.577	30	58
Huesca	1.048	361	84	-	38	305
Jaén	454	304	110	23	-	58
León	302	10	87	22	-	257
Lérida	612	23	234	198	41	18
Logroño	45	230	39	329	60	1.023
Lugo	211	-	31	-	-	476
Madrid	311	255	70	28	30	160
Málaga	254	14	237	-	-	177
Murcia	315	43	126	12	-	-
Navarra	185	535	392	1.667	12	140
Orense	30	-	47	53	-	8
Oviedo	31	955	374	63	-	240
Palencia	80	577	130	20	-	5
Palmas, Las	245	143	270	14	-	349
Pontevedra	108	128	224	81	-	201
Salamanca	3	-	21	-	-	-
Sta.C. de Tenerife	22	204	306	-	40	741
Santander	42	150	150	252	-	51
Segovia	-	52	155	340	-	53
Sevilla	453	123	491	219	-	3
Soria	321	-	444	466	-	180
Tarragona	982	69	204	112	-	1.187
Teruel	1.148	342	63	-	30	35
Toledo	778	16	121	4	-	102
Valencia	842	376	416	6	-	1.322
Valladolid	204	24	25	67	2	1.135
Vizcaya	157	362	330	44	-	291
Zamora	-	-	-	-	-	-
Zaragoza	187	337	125	-	-	-
Ceuta	-	-	-	-	-	-
Melilla	-	-	-	-	-	-

3.10.- INVERSIONES EN LOS MUNICIPIOS CON PRESUPUESTO DE 5.000.001 A 20.000.000 DE PESETAS

Miles de pesetas

Provincias	TOTAL	Suelos y terrenos	Edificaciones			Otras cons- trucciones y obras y mejoras del suelo
			Total edificacio- nes	Destinadas a viviendas	Destinadas a otros usos	
TOTALES ...	637.050	75.686	141.646	39.065	102.581	353.770
Alava	1.634	654	135	-	135	650
Albacete	5.452	274	2.325	1.991	334	1.750
Alicante	18.844	5.220	2.271	587	1.684	9.188
Almería	1.112	-	-	-	-	937
Ávila	-	-	-	-	-	-
Badajoz	16.673	810	4.100	2.268	1.832	11.074
Baleares	24.183	5.669	2.197	-	2.197	13.188
Barcelona	88.655	7.306	21.844	1.692	20.152	51.759
Burgos	-	-	-	-	-	-
Cáceres	15.550	129	2.271	1.995	276	13.135
Cádiz	14.259	236	1.018	406	612	12.145
Castellón	33.038	2.089	10.461	65	10.396	16.357
Ciudad Real	12.697	496	2.135	1.296	839	8.712
Córdoba	18.637	2.840	5.763	3.228	2.535	9.348
Coruña, La	2.124	-	101	67	34	1.852
Cuenca	-	-	-	-	-	-
Gerona	36.734	1.813	7.534	3.038	4.496	23.359
Granada	4.316	1.959	132	-	132	1.612
Guadalajara	8.496	-	6.247	6.247	-	1.856
Guipúzcoa	38.925	3.326	5.283	480	4.803	25.941
Huelva	6.563	325	1.237	702	535	2.228
Huesca	7.604	806	1.415	338	1.077	5.003
Jaén	22.703	2.103	5.529	1.300	4.229	14.277
León	4.637	398	2.326	551	1.775	1.541
Lérida	9.091	6.159	-	-	-	2.590
Logroño	1.724	-	477	-	477	1.007
Lugo	3.130	-	90	-	90	3.040
Madrid	10.570	300	2.148	100	2.048	3.079
Málaga	21.679	151	3.411	734	2.677	17.600
Murcia	13.862	2.357	5.963	2.940	3.023	4.653
Navarra	8.639	3.459	246	-	246	4.711
Orense	-	-	-	-	-	-
Oviedo	17.853	1.278	5.612	1.145	4.467	10.278
Palencia	-	-	-	-	-	-
Palmas, Las	10.697	6.138	838	-	838	3.490
Pontevedra	2.297	290	643	-	643	1.032
Salamanca	892	-	-	-	-	799
Sta.C. de Tenerife	16.407	2.343	4.030	2.914	1.116	7.844
Santander	3.467	5	2.131	650	1.481	206
Segovia	8.841	846	2.618	14	2.604	4.577
Sevilla	21.506	384	5.854	419	5.435	12.688
Soria	4.679	125	2.025	2.025	-	2.529
Tarragona	8.172	945	521	521	-	5.415
Teruel	505	101	-	-	-	369
Toledo	809	-	65	2	63	461
Valencia	46.385	5.937	12.186	739	11.447	20.094
Valladolid	1.030	-	87	-	87	834
Vizcaya	25.436	7.210	5.241	596	4.645	10.536
Zamora	517	-	82	-	82	144
Zaragoza	16.026	1.205	3.054	15	3.039	9.882
Ceuta	-	-	-	-	-	-
Melilla	-	-	-	-	-	-

3.10 .- INVERSIONES EN LOS MUNICIPIOS CON PRESUPUESTO DE 5.000.001 A 20.000.000 DE PESETAS

Miles de pesetas

(Conclusión)

Provincias	Maquinaria y equipo	Medios de transporte	Mobiliario y enseres	Repobla ción Fo restal	Ganadería	Otros bie nes de in versión
Totales ...	12.751	22.525	16.068	1.720	-	12.884
Alava	150	-	-	45	-	-
Albacete	82	900	16	-	-	105
Alicante	717	81	530	10	-	827
Almería	-	-	175	-	-	-
Avila	-	-	-	-	-	-
Badajoz	422	66	174	27	-	-
Baleares	1.020	1.505	599	5	-	-
Barcelona	2.061	1.607	3.209	-	-	869
Burgos	-	-	-	-	-	-
Cáceres	-	15	-	-	-	-
Cádiz	-	37	448	62	-	313
Castellón	821	1.151	1.572	-	-	587
Ciudad Real	237	417	509	39	-	152
Córdoba	20	317	349	-	-	-
Coruña, La	15	35	121	-	-	-
Cuenca	-	-	-	-	-	-
Gerona	643	595	2.378	-	-	412
Granada	88	472	15	-	-	38
Guadalajara	68	309	4	-	-	12
Guipúzcoa	429	383	1.301	204	-	2.058
Huelva	356	1.450	41	926	-	-
Huesca	27	280	73	-	-	-
Jaén	76	444	128	97	-	49
León	12	-	360	-	-	-
Lérida	-	183	18	-	-	141
Logroño	48	121	67	4	-	-
Lugo	-	-	-	-	-	-
Madrid	167	3.930	439	-	-	507
Málaga	-	80	437	-	-	-
Murcia	12	150	445	-	-	282
Navarra	141	-	36	46	-	-
Orense	-	-	-	-	-	-
Oviedo	110	288	222	-	-	65
Palencia	-	-	-	-	-	-
Palmas, Las	23	-	191	-	-	17
Pontevedra	-	213	119	-	-	-
Salamanca	75	-	-	18	-	-
Sta.C. de Tenerife	1.490	3	173	-	-	524
Santander	171	897	57	-	-	-
Segovia	-	800	-	-	-	-
Sevilla	274	1.821	313	15	-	157
Soria	-	-	-	-	-	-
Tarragona	337	530	92	-	-	332
Teruel	35	-	-	-	-	-
Toledo	265	-	-	7	-	11
Valencia	910	2.854	717	-	-	3.687
Valladolid	-	94	-	-	-	15
Vizcaya	1.009	232	636	-	-	572
Zamora	15	265	11	-	-	-
Zaragoza	425	-	93	215	-	1.152
Ceuta	-	-	-	-	-	-
Melilla	-	-	-	-	-	-

3.11.- INVERSIONES EN LOS MUNICIPIOS CON PRESUPUESTO DE MAS DE 20 MILLONES DE PESETAS

Miles de pesetas

Provincias	TOTAL	Suelos y terrenos	Edificaciones			Otras cons- trucciones y obras y mejoras del suelo
			Total edificacio- nes	Destinadas a viviendas	Destinadas a otros usos	
TOTALES ...	3.937.883	420.353	728.356	189.425	538.931	1.594.059
Alava	83.899	-	12.321	-	12.321	65.267
Albacete	5.878	-	-	-	-	5.578
Alicante	64.747	5.714	4.858	587	4.271	49.450
Almeria	25.171	-	24.972	24.591	381	-
Avila	1.175	183	863	633	230	-
Badajoz	1.890	-	-	-	-	-
Baleares	77.576	592	6.562	317	6.245	67.674
Barcelona	1.133.811	186.927	138.753	64.972	73.781	248.858
Burgos	9.463	478	5.544	5.544	-	2.738
Cáceres	6.865	-	1.829	-	1.829	4.374
Cádiz	87.788	17.578	39.612	31.607	8.005	22.954
Castellón	9.321	2.592	4.707	-	4.707	1.805
Ciudad Real	10.591	2.025	1.305	203	1.102	6.477
Córdoba	37.265	7.322	1.828	-	1.828	23.956
Coruña, La	32.929	5.870	6.011	1.972	4.039	18.057
Cuenca	16.228	-	1.302	360	942	8.191
Gerona	15.730	1.386	4.441	1.593	2.848	8.930
Granada	16.844	-	2.036	-	2.036	12.250
Guadalajara	-	-	-	-	-	-
Guipúzcoa	76.426	1.146	14.003	1.889	12.114	40.702
Huelva	20.577	8.359	2.679	-	2.679	4.537
Huesca	4.851	-	-	-	-	4.422
Jaén	13.496	2.965	2.688	-	2.688	6.479
León	13.251	-	1.120	-	1.120	12.079
Lérida	26.396	128	6.951	-	6.951	18.616
Logroño	18.847	2.974	-	-	-	13.867
Lugo	3.494	319	1.907	-	1.907	719
Madrid	1.016.483	-	118.552	-	118.552	525.253
Málaga	98.069	68	35.371	1.019	34.352	33.565
Murcia	79.059	608	48.590	40.191	8.399	18.427
Navarra	99.746	30.491	42.411	420	41.991	13.697
Orense	9.210	-	873	-	873	8.003
Oviedo	60.647	13.616	25.675	-	25.675	17.862
Palencia	4.939	-	172	172	-	4.494
Palmas, Las	47.177	1.000	6.318	-	6.318	27.752
Pontevedra	32.182	16.024	10.470	100	10.370	1.253
Salamanca	19.229	2.527	7.096	-	7.096	5.916
Sta.C. de Tenerife	46.216	12.468	10.342	-	10.342	16.087
Santander	29.616	-	9.535	-	9.535	11.447
Segovia	3.524	-	1.624	-	1.624	-
Sevilla	11.033	4.309	-	-	-	-
Soria	2.971	1.530	-	-	-	1.102
Tarragona	52.851	4.563	4.132	360	3.772	41.363
Teruel	-	-	-	-	-	-
Toledo	7.232	672	2.214	1.284	930	3.138
Valencia	122.381	58.367	1.145	1.145	-	56.233
Valladolid	40.120	7.786	7.649	-	7.649	23.231
Vizcaya	276.791	15.588	88.364	-	88.364	112.183
Zamora	8.224	2.572	1.342	-	1.342	3.726
Zaragoza	23.832	-	6.084	1.348	4.736	10.747
Ceuta	19.346	1.606	10.228	8.776	1.452	5.420
Melilla	12.496	-	3.877	342	3.535	5.180

3.11.- INVERSIONES EN LOS MUNICIPIOS CON PRESUPUESTO DE MAS DE 20 MILLONES DE PESETAS

Miles de pesetas

(Conclusión)

Provincias	Maquinaria y equipo	Medios de transporte	Mobilisrio y enseres	Repobla ción Fo restal	Ganadería	Otros bie nes de in versión
TOTALES ...	93.477	560.284	87.454	6.331	75	447.494
Alava	2.546	2.180	685	900	-	-
Albacete	300	-	-	-	-	-
Alicante	1.890	1.450	1.385	-	-	-
Almería	-	117	82	-	-	-
Avila	36	83	10	-	-	-
Badajoz	-	1.695	195	-	-	-
Baleares	1.476	644	597	31	-	-
Barcelona	46.266	140.878	7.077	406	-	364.646
Burgos	106	584	13	-	-	-
Cáceres	-	328	334	-	-	-
Cádiz	5.905	784	955	-	-	-
Castellón	-	66	151	-	-	-
Ciudad Real	46	403	236	20	-	79
Córdoba	255	3.556	348	-	-	-
Coruña, La	355	1.448	673	-	-	515
Cuenca	1.177	-	1.468	4.015	75	-
Gerona	150	388	141	-	-	294
Granada	1.556	441	561	-	-	-
Guadalajara	-	-	-	-	-	-
Guipúzcoa	6.334	3.837	1.576	199	-	8.629
Huelva	3.874	747	70	-	-	311
Huesca	29	400	-	-	-	-
Jaén	1.011	324	29	-	-	-
León	-	-	52	-	-	-
Lérida	27	351	323	-	-	-
Logroño	487	974	449	-	-	96
Lugo	263	143	143	-	-	-
Madrid	-	325.183	47.495	-	-	-
Málaga	528	27.794	567	-	-	176
Murcia	86	3.197	7.892	181	-	78
Navarra	2.773	7.739	595	40	-	2.000
Orense	-	334	-	-	-	-
Oviedo	185	1.448	311	-	-	1.550
Palencia	-	204	69	-	-	-
Palmas, Las	1.409	581	1.737	-	-	8.380
Pontevedra	546	1.334	510	52	-	1.993
Salamanca	1.625	1.966	92	7	-	-
Sta.C. de Tenerife	2.737	1.556	634	-	-	2.392
Santander	679	3.225	4.684	-	-	46
Segovia	480	1.420	-	-	-	-
Sevilla	2.096	4.593	35	-	-	-
Soria	239	-	-	-	-	100
Tarragona	442	2.128	223	-	-	-
Teruel	-	-	-	-	-	-
Toledo	388	731	89	-	-	-
Valencia	2.150	1.294	180	-	-	3.012
Valladolid	-	728	-	-	-	726
Vizcaya	1.395	8.963	625	103	-	49.570
Zamora	32	541	11	-	-	-
Zaragoza	336	1.737	3.651	377	-	900
Ceuta	627	1.399	44	-	-	22
Melilla	635	368	457	-	-	1.979

EL SE... INVERSIÓN CON CARGO A LOS PRESUPUESTOS ORDINARIOS DE LAS

COMUNICACIÓN LOCAL... INVERSIÓN

Corporaciones Locales		Corporaciones Locales	
Diferencias Provisión		Diferencias Provisión	
Clases y Cálculos		Clases y Cálculos	
Iniciativa		Iniciativa	
Milen de Pesos		Milen de Pesos	
20.789.127	2.007.112	28.236.813	2.007.112
9.532.714	2.011.101	11.764.101	2.011.101
7.332.440	1.638.630	3.231.098	1.638.630
1.774.287	250.313	5.324.040	250.313
260.330	111.828	874.823	111.828
697.729	976.260	976.260	976.260
100.160	112.207	112.207	112.207
194.002	43.300	237.302	43.300
220.306	20.147	209.451	20.147
14.147	63.222	508.369	63.222
2.480.241	447.808	2.232.433	447.808
18.228	42.500	20.228	42.500
81.274	100.703	100.703	100.703
17.882	22.668	22.668	22.668
83.318	24.833	68.181	24.833
97.668	12.782	109.451	12.782
250.270	237.766	237.766	237.766
167.311	90.684	257.897	90.684
80.730	6.824	86.824	6.824
22.682	2.834	25.514	2.834
4.182	202	2.027	202
1.178	1.172	1.172	1.172

SEGUNDA PARTE.-

A.- GASTOS E INVERSIONES CON CARGO A LOS PRESUPUESTOS ORDINARIOS

1.- GASTOS E INVERSIONES CON CARGO A LOS PRESUPUESTOS ORDINARIOS DE LAS
CORPORACIONES LOCALES, SEGUN LA NATURALEZA DEL GASTO O INVERSION

Epígrafes y conceptos	Corporaciones Locales		
	T o t a l	Diputaciones Provin- ciales y Cabildos Insulares	Ayuntamientos
	Miles de pesetas		
TOTAL GENERAL.....	28.296.839	7.507.712	20.789.127
1.- Personal.....	11.764.307	2.513.193	9.251.114
1.1.- Sueldos y remuneraciones paga- das en mano.....	9.231.098	1.898.658	7.332.440
1.2.- Previsión y otras prestaciones.	2.324.840	550.313	1.774.527
1.2.1.- Aportaciones a la Mutua- lidad Nacional.....	674.152	113.822	560.330
1.2.2.- Pensiones gratificables con cargos a la Corporación.	976.566	284.837	691.729
1.2.3.- Mutualidades y Montepíos Laborales.....	135.367	27.207	108.160
1.2.4.- Asistencia médico-farma- céutica.....	239.302	45.300	194.002
1.2.5.- Seguros Sociales.....	299.453	79.147	220.306
1.3.- Gastos de representación, die- tas y viajes.....	208.369	64.222	144.147
2.- Material, alquileres y entreti- miento de locales.....	3.223.349	742.808	2.480.541
2.1.- Alimentación escolar.....	20.428	2.200	18.228
2.2.- Carbones y leñas.....	100.103	18.829	81.274
2.3.- Combustibles líquidos y gases (excluido el gas de ciudad)...	49.266	31.384	17.882
2.4.- Parque móvil (gasolina, acei- tes, recambios, etc.).....	88.161	24.843	63.318
2.5.- Productos textiles (uniformes para el personal y otros que no sean bienes de inversión)...	129.453	37.785	91.668
2.6.- Papel, material de oficina y artes gráficas (impresos, pa- pel y cartas, libros que se adquieren, etc.).....	285.790	35.220	250.570
2.7.- Productos farmacéuticos.....	257.897	90.686	167.211
2.8.- Productos químicos.....	86.824	6.686	80.138
2.8.1.- De limpieza.....	35.524	2.855	32.669
2.8.2.- Insecticidas y similares.	5.057	292	4.765
2.8.3.- Pinturas y barnices.....	1.195	19	1.176

1.- GASTOS E INVERSIONES CON CARGO A LOS PRESUPUESTOS ORDINARIOS DE LAS

CORPORACIONES LOCALES, SEGUN LA NATURALEZA DEL GASTO O INVERSION.- (Continuación)

Epígrafes y conceptos	Corporaciones Locales		
	T o t a l	Diputaciones Provin ciales y Cabildos Insulares	Ayuntamientos
2.8.4.- Otros.....	45.048	Miles de pesetas 3.520	41.528
2.9.- Reparaciones corrientes.....	1.491.391	298.504	1.192.887
2.9.1.- Equipo móvil.....	15.889	5.599	10.290
2.9.2.- Maquinaria e instalaciones	111.792	17.724	94.068
2.9.3.- Otras.....	1.363.710	275.181	1.088.529
2.10.- Otros productos (herramientas de trabajo, mangas de riego, otros aparatos, material de construcción, etc.).....	172.523	44.453	128.070
2.11.- Alquileres.....	61.340	4.934	56.406
2.11.1.- De edificios ocupados por dependencias munici pales o provinciales...	53.683	4.829	48.854
2.11.2.- De maquinaria y otras...	7.657	105	7.552
2.12.- Otros gastos.....	480.173	147.284	332.889
3.- Gastos de los servicios.....	4.849.610	1.479.178	3.370.432
3.1.- Agua.....	135.879	12.298	123.581
3.2.- Gas de ciudad.....	11.894	-	11.894
3.3.- Electricidad.....	864.456	30.653	833.803
3.4.- Comunicaciones(teléfono, telé grafo y correos).....	60.826	13.273	47.553
3.5.- Importe de las pólizas de segu ros contratados (excluidos Se gueros Sociales).....	36.189	8.855	27.334
3.6.- Publicidad.....	35.669	4.486	31.181
3.7.- Contribuciones e impuestos.....	652.885	280.356	372.529
3.7.1.- Al Estado.....	556.473	257.153	299.320
3.7.2.- A las Corporaciones Loca les.....	96.412	23.203	73.209
3.8.- Concierto de servicios con em presas privadas.....	743.250	6.997	736.253
3.9.- Otros gastos.....	2.308.562	1.122.258	1.186.304
4.- Subvenciones, transferencias, auxilios y participaciones en ingresos.....	1.896.903	1.268.370	628.533

1.- GASTOS E INVERSIONES CON CARGO A LOS PRESUPUESTOS ORDINARIOS DE LAS

CORPORACIONES LOCALES, SEGUN LA NATURALEZA DEL GASTO O INVERSION.-(Continuación)

Epígrafes y conceptos	Corporaciones Locales		
	T o t a l	Diputaciones Provin- ciales y Cabildos Insulares	Ayuntamientos
	Miles de pesetas		
4.1.- A favor del Estado	143.700	107.130	36.570
4.2.- A favor de Corporaciones Locales	722.974	685.137	37.837
4.3.- A favor de otros Organismos públicos	259.190	226.292	32.898
4.4.- A favor de Servicios de Economía Autónoma y Empresas	383.043	79.955	303.088
4.5.- A favor de particulares Instituciones privadas sin fines de lucro (incluida instituciones religiosas)	387.996	169.856	218.140
5.- Atenciones financieras	2.053.762	339.446	1.714.316
5.1.- Interese de	1.068.632	140.387	928.245
5.1.1.- La deuda emitida	280.581	25.054	255.527
5.1.2.- De anticipos y préstamos de Entes Públicos	126.011	25.501	103.510
5.1.3.- De anticipos y préstamos de Bancos	629.388	86.213	543.175
5.1.4.- De anticipos y préstamos particulares	32.652	6.619	26.033
5.2.- Otros gastos de la Deuda	15.277	5.521	9.756
5.3.- Amortización de Deuda emitida ..	51.140	13.160	37.980
5.3.1.- Ordinaria	35.090	12.941	22.149
5.3.2.- Extraordinaria	16.050	219	15.831
5.4.- Amortización de anticipos y préstamos de Entes Públicos	181.388	38.714	142.674
5.5.- Amortización de anticipos y préstamos de Bancos y Entidades de crédito	661.625	84.917	576.708
5.6.- Amortización de anticipos y préstamos particulares	75.700	56.747	18.953
6.- Reintegrables indeterminados e imprevistos	777.291	150.181	627.110

1.- GASTOS E INVERSIONES CON CARGO A LOS PRESUPUESTOS ORDINARIOS DE LAS
CORPORACIONES LOCALES; SEGUN LA NATURALEZA DEL GASTO O INVERSION.- (Conclusión)

Epígrafes y conceptos	Corporaciones Locales		
	T o t a l	Diputaciones Provin- ciales y Cabildos Insulares	Ayuntamientos
	Miles de pesetas		
6.1.- Reintegrables	495.089	97.291	397.798
6.2.- Indeterminados	161.335	31.600	129.735
6.3.- Imprevistos	120.867	21.290	99.577
7.-Inversiones	3.731.617	1.014.536	2.717.081
7.1.- Adquisición de suelos y terrenos.	229.420	49.338	250.082
7.1.1.- Valor de compra	257.875	48.472	209.403
7.1.2.- Gastos complementarios ..	41.545	866	40.679
7.2.- Edificios y construcciones	1.459.886	517.120	942.766
7.2.1.- Viviendas	45.433	8.973	36.460
7.2.2.- Otras edificaciones	187.195	55.125	132.070
7.2.3.- Otras construcciones	1.227.258	453.022	774.236
7.3.- Maquinaria y equipo	245.435	19.087	226.348
7.4.- Medio de transporte	62.361	8.740	53.621
7.5.- Mobiliario y enseres	98.376	22.984	75.392
7.6.- Repoblación forestal	246.700	177.517	69.183
7.7.- Otras inversiones reales (no fi- nancieras)	1.319.439	219.750	1.099.689

2.- GASTOS E INVERSIONES CON CARGO A LOS PRESUPUESTOS ORDINARIOS DE LOS AYUNTAMIENTOS

SEGUN LA NATURALEZA DEL GASTO O INVERSION Y EL NIVEL DEL PRESUPUESTO

Gastos e Inversiones	Ayuntamientos con presupuesto ordinarios en pesetas			
	De 1.000.001 a 5 millones	De 5.000.001 a 30 millones	De 30.000.001 a 100 millones	Mayor de 100 millones
	Miles de pesetas			
TOTAL GENERAL	2.670.890	2.794.987	2.738.570	10.472.515
1.- Personal	1.255.922	1.386.931	1.395.695	4.146.892
1.1.- Sueldos y remuneraciones pagadas en mano	1.005.130	1.127.794	1.096.850	3.240.079
1.2.- Previsión y otras prestaciones	220.758	228.353	282.520	871.054
1.2.1.- Aportaciones a la Mutualidad Nacional ...	74 .624	78.550	77.630	260.104
1.2.2.- Pensiones gratificables con cargos a la Corporación	51.696	51.201	94.385	448.305
1.2.3.- Mutualidades y Montepíos Laborales	11.263	10.041	42.660	33.213
1.2.4.- Asistencia médico-farmacéutica	42.589	43.948	38.840	50.223
1.2.5.- Seguros Sociales	40.586	44.613	29.005	79.209
1.3.- Gastos de representación, dietas y viajes	30.034	30.784	16.325	35.759
2.- Material, alquileres y entretenimiento de locales	306.602	296.447	306.850	1.270.743
2.1.- Alimentación escolar	2.566	1.155	400	13.118
2.2.- Carbones y leñas	14.783	8.685	5.135	23.131
2.3.- Combustibles líquidos y gases (excluido el gas de ciudad) .	212	1.363	2.325	13.892
2.4.- Parque móvil (gasolina, aceites, recambios, etc.)	981	7.442	21.040	33.769
2.5.- Productos textiles (uniformes para el personal y otros que no sean bienes de inversión).	8.008	14.576	12.570	54.510
2.6.- Papel, material de oficina y artes gráficas (impresos, papel y cartas, libros que se adquieren, etc.)	44.024	33.679	24.715	83.376
2.7.- Productos farmacéuticos	37.461	35.947	23.980	42.684
2.8.- Productos químicos	8.138	5.514	30.215	32.535
2.8.1.- De limpieza	6.399	4.961	5.435	13.638

2.- GASTOS E INVERSIONES CON CARGO A LOS PRESUPUESTOS ORDINARIOS DE LOS AYUNTAMIENTOS

SEGUN LA NATURALEZA DEL GASTO O INVERSION Y EL NIVEL DEL PRESUPUESTO

Gastos e Inversiones	Ayuntamientos con presupuesto ordinario en pesetas			
	T o t a l	Hasta 100.000	De 100.001 a 500.000	De 500.001 a 1 millón
		Miles de pesetas		
TOTAL GENERAL	20.789.127	104.447	1.100.929	906.789
1.- Personal	9.251.114	51.431	558.592	455.651
1.1.- Sueldos y remuneraciones pagadas en mano	7.332.440	43.519	442.209	376.859
1.2.- Previsión y otras prestaciones	1.774.527	4.747	98.354	68.741
1.2.1.- Aportaciones a la <u>Mu</u> tualidad Nacional .	560.330	1.899	38.647	28.876
1.2.2.- Pensiones gratificables con cargos a la <u>Cor</u> poración	691.729	1.266	30.642	14.234
1.2.3.- Mutualidades y Montepíos Laborales ..	108.160	791	5.215	4.977
1.2.4.- Asistencia médico-farmacéutica	194.002	158	6.751	11.493
1.2.5.- Seguros Sociales ...	220.306	633	17.099	9.161
1.3.- Gastos de representación, dietas y viajes	144.147	3.165	18.029	10.051
2.- Material, alquileres y entretenimiento de locales	2.480.541	18.041	143.388	138.470
2.1.- Alimentación escolar	18.228	-	525	464
2.2.- Carbones y leñas	81.274	2.849	16.089	10.602
2.3.- Combustibles líquidos y gases (excluido el gas de ciudad)	17.882	-	-	90
2.4.- Parque móvil(gasolina, aceites, recambios,etc.)	63.318	-	-	86
2.5.- Productos textiles(uniformes para el personal y otros que no sean bienes de <u>inver</u> sión	91.668	-	485	1.519
2.6.- Papel, material de oficina y artes gráficas(impresos, <u>pa</u> pel y cartas, libros que se adquieren, etc)	250.570	6.488	33.916	24.372
2.7.- Productos farmacéuticos	167.211	-	8.934	18.205
2.8.- Productos químicos	80.138	-	2.467	1.269
2.8.1.- De Limpieza	32.669	-	1.940	296

2.- GASTOS E INVERSIONES CON CARGO A LOS PRESUPUESTOS ORDINARIOS DE LOS AYUNTAMIENTOS

SEGUN LA NATURALEZA DEL GASTO O INVERSION Y EL NIVEL DEL PRESUPUESTO.- (Continuación)

Gastos e Inversiones		Ayuntamientos con presupuesto ordinario en pesetas			
Epígrafes y conceptos	T o t a l	Hasta 100.000	De 100.001 a 500.000	De 500.001 a 1 millón	
		Miles de pesetas			
2.8.2.- Insecticidas y similares	4.765	-	81	658	
2.8.3.- Pinturas y barnices..	1.176	-	-	-	
2.8.4.- Otros	41.528	-	446	315	
2.9 .- Reparaciones corrientes	1.192.887	6.489	54.655	52.161	
2.9.1.- Equipo móvil	10.290	-	121	-	
2.9.2.- Maquinaria e instalaciones	94.068	-	2.749	2.099	
2.9.3.- Otras	1.088.529	6.489	51.785	50.062	
2.10.- Otros productos (herramientas de trabajo, mangas de riego, otros aparatos, material de construcción, etc.)	128.070	949	9.015	11.648	
2.11.- Alquileres	56.406	159	4.002	5.682	
2.11.1.- De edificios ocupados por dependencias municipales o provinciales	48.854	159	3.840	5.443	
2.11.2.- De maquinaria y otras	7.552	-	162	239	
2.12.- Otros gastos	332.889	1.107	13.300	12.372	
3. - Gastos de los servicios	3.370.432	29.752	180.495	173.172	
3.1.- Agua	123.581	633	6.468	6.575	
3.2.- Gas de ciudad	11.894	-	-	-	
3.3.- Electricidad	833.803	7.280	45.881	48.658	
3.4.- Comunicaciones (teléfono, telégrafos y correos)	47.553	5.064	8.166	4.031	
3.5.- Importe de las pólizas de seguros contratados (excluidos Seguros Sociales	27.334	-	1.293	942	
3.6.- Publicidad	31.181	158	2.789	1.497	
3.7.- Contribuciones e impuestos ...	372.529	6.805	54.169	52.199	
3.7.1.- Al estado	299.320	6.805	51.703	51.426	
3.7.2.- A las Corporaciones Locales	73.209	-	2.466	773	
3.8.- Concierto de servicios con empresas privadas	736.253	-	687	1.802	

2.- GASTOS E INVERSIONES CON CARGO A LOS PRESUPUESTOS ORDINARIOS DE LOS AYUNTAMIENTOS

SEGUN LA NATURALEZA DEL GASTO O INVERSION Y EL NIVEL DEL PRESUPUESTO.- (Continuación)

Gastos e Inversiones	Ayuntamientos con presupuesto ordinario en pesetas			
	De 1.000.001 a 5 millones	De 5.000.001 a 30 millones	De 30.000.001 a 100 millones	Mayor de 100 millones
Epígrafe y conceptos	Miles de pesetas			
2.8.2.- Insecticidas y similares	447	164	1.215	2.200
2.8.3.- Pinturas y barnices .	250	-	-	926
2.8.4.- Otros	1.042	389	23.565	15.771
2.9.- Reparaciones corrientes	1 31.484	121.392	65.380	761.326
2.9.1.- Equipo móvil	360	4.515	1.920	3.374
2.9.2.- Maquinaria e instalaciones	9.808	29.114	14.945	35.353
2.9.3.- Otras	121.316	87.763	48.515	722.599
2.10.- Otros productos (herramientas de trabajo, mangas de riego, otros aparatos, material de construcción, etc.)	22.146	30.683	18.875	34.754
2.11.- Alquileres	11.235	6.256	6.375	22.697
2.11.1.- De edificios ocupados por dependencias municipales o provinciales	11.073	5.276	6.375	16.688
2.11.2.- De maquinaria y otras	162	980	-	6.009
2.12.- Otros gastos	25.564	29.755	95.840	154.951
3.- Gastos de los servicios	486.652	384.010	494.955	1.621.396
3.1.- Agua	1 8.363	31.475	9.535	50.532
3.2.- Gas de ciudad	3 72	-	-	11.522
3.3.- Electricidad	118.995	104.393	130.285	378.311
3.4.- Comunicaciones (teléfono, telégrafos y correos)	8.277	6.927	5.640	9.448
3.5.- Importe de las pólizas de seguros contratados (excluidos Seguros Sociales)	4.244	2.505	11.315	7.035
3.6.- Publicidad	3.966	7.165	4.365	11.241
3.7.- Contribuciones e impuestos ...	115.176	26.137	10.020	108.023
3.7.1.- Al Estado	97.048	25.522	10.020	56.796
3.7.2.- A las Corporaciones Locales	18.128	615	-	51.227
3.8.- Concierto de servicios con empresas privadas	18.465	41.795	47.030	626.474

2.- GASTOS E INVERSIONES CON CARGO A LOS PRESUPUESTOS ORDINARIOS DE LOS AYUNTAMIENTOS

SEGUN LA NATURALEZA DEL GASTO O INVERSION Y EL NIVEL DEL PRESUPUESTO.-(Continuación)

Gastos e Inversiones	Ayuntamientos con presupuesto ordinario en pesetas			
	T o t a l	Hasta 100.000	De 100.001 a 500.000	De 500.001 a 1 millón
Epígrafes y conceptos			Miles de pesetas	
3.9.- Otros gastos	1.186.304	9.812	61.042	57.468
4.- Subvenciones, transferencias, auxilios y participaciones en ingresos	628.533	1.742	24.983	29.413
4.1.- A favor del Estado	36.570	-	1.940	179
4.2.- A favor de Corporaciones Locales	37.837	317	2.304	3.120
4.3.- A favor de otros Organismos públicos	32.898	-	1.658	978
4.4.- A favor de Servicios de Economía Autónoma y Empresas	303.088	951	13.664	14.959
4.5.- A favor de particulares Instituciones privadas sin fines de lucro (incluidas instituciones religiosas)	218.140	474	5.417	10.177
5.- Atenciones financieras	1.714.316	-	19.038	20.584
5.1.- Intereses de	928.245	-	6.548	1.827
5.1.1.- La deuda emitida	255.527	-	364	-
5.1.2.- De anticipos y préstamos de Entes Públicos	103.510	-	3.031	288
5.1.3.- De anticipos y préstamos de Bancos	543.175	-	2.587	1.539
5.1.4.- De anticipos y préstamos particulares ...	26.033	-	566	-
5.2.- Otros gastos de la Deuda	9.756	-	-	-
5.3.- Amortización de Deuda emitida	37.980	-	1.010	4.058
5.3.1.- Ordinaria	22.149	-	1.010	4.058
5.3.2.- Extraordinaria	15.831	-	-	-
5.4.- Amortización de anticipos y préstamos de Entes Públicos.	142.674	-	7.600	9.570
5.5.- Amortización de anticipos y préstamos de Bancos y Entidades de crédito	576.708	-	3.880	4.664
5.6.- Amortización de anticipos y préstamos particulares	18.953	-	-	465
6.- Reintegrables indeterminados e imprevistos	627.110	1.899	21.182	17.963

2.- GASTOS E INVERSIONES CON CARGO A LOS PRESUPUESTOS ORDINARIOS DE LOS AYUNTAMIENTOS

SEGUN LA NATURALEZA DEL GASTO O INVERSION Y EL NIVEL DEL PRESUPUESTO.- (Continuación)

Gastos e Inversiones Epígrafe y conceptos	Ayuntamientos con presupuesto ordinario en pesetas			
	De 1.000.001 a 5 millones	De 5.000.001 a 30 millones	De 30.000.001 a 100 millones	Mayor de 100 millones
		Miles de pesetas		
3.9.- Otros gastos	198.794	163.613	276.765	418.810
4.- Subvenciones, transferencias, auxilios y participaciones en ingresos	89.617	100.786	57.225	324.767
4.1.- A favor del Estado	5.323	7.510	13.410	8.208
4.2.- A favor de Corporaciones Locales	4.438	17.590	2.595	7.473
4.3.- A favor de otros Organismos públicos	7.248	9.898	2.400	10.716
4.4.- A favor de Servicios de Economía Autónoma y Empresas	32.734	27.355	14.160	199.265
4.5.- A favor de particulares Instituciones privadas sin fines de lucro (incluidas instituciones religiosas)	39.874	38.433	24.660	99.105
5.- Atenciones financieras	104.563	179.301	267.250	1.123.580
5.1.- Intereses de	37.445	81.986	145.645	654.794
5.1.1.- La deuda emitida	220	459	36.050	218.434
5.1.2.- De anticipos y préstamos de Entes Públicos	8.912	9.351	11.495	70.433
5.1.3.- De anticipos y préstamos de Bancos	28.197	71.184	98.100	341.568
5.1.4.- De anticipos y préstamos particulares ...	116	992	-	24.359
5.2.- Otros gastos de la Deuda	335	25	6.130	3.266
5.3.- Amortización de la Deuda emitida	1.727	3.686	4.480	23.019
5.3.1.- Ordinaria	1.727	3.686	4.480	7.188
5.3.2.- Extraordinaria	-	-	-	15.831
5.4.- Amortización de anticipos y préstamos de Entes Públicos.	34.062	19.996	9.375	62.071
5.5.- Amortización de anticipos y préstamos de Bancos y Entidades de crédito	25.077	70.895	101.250	370.942
5.6.- Amortización de anticipos y préstamos particulares	5.917	2.713	370	9.488
6.- Reintegrables indeterminados e imprevistos	71.662	52.393	30.385	431.626

2.- GASTOS E INVERSIONES CON CARGO A LOS PRESUPUESTOS ORDINARIOS DE LOS AYUNTAMIENTOS
SEGUN LA NATURALEZA DEL GASTO O INVERSION Y EL NIVEL DEL PRESUPUESTO.--(Conclusión)

Gastos e Inversiones Epígrafes y conceptos	Ayuntamientos con presupuesto ordinario en pesetas			
	T o t a l	Hasta 100.000	De 100.001 a 500.000	De 500.001 a 1 millón
		Miles de pesetas		
6.1.- Reintegrables	397.798	-	1.778	3.909
6.2.- Indeterminados	129.735	-	6.710	356
6.3.- Imprevistos	99.577	1.899	12.694	13.698
7.-Inversiones	2.717.081	1.582	153.251	71.536
7.1.- Adquisición de suelos y terrenos	250.082	-	929	1.880
7.1.1.- Valor de compra	209.403	-	687	1.880
7.1.2.- Gastos complementarios	40.679	-	242	-
7.2.- Edificios y construcciones ..	942.766	-	48.631	47.469
7.2.1.- Viviendas	36.460	-	1.536	-
7.2.2.- Otras edificaciones ..	132.070	-	8.408	2.207
7.2.3.- Otras construcciones ..	774.236	-	38.687	45.262
7.3.- Maquinaria y equipo	226.348	-	5.215	924
7.4.- Medios de transporte	53.621	-	-	-
7.5.- Mobiliario y enseres	75.392	474	2.264	1.265
7.6.- Repoblación forestal	69.183	-	22.193	8.321
7.7.- Otras inversiones reales (no financieras)	1.099.689	1.108	74.019	11.677

2.- GASTOS E INVERSIONES CON CARGO A LOS PRESUPUESTOS ORDINARIOS DE LOS AYUNTAMIENTOS

SEGUN LA NATURALEZA DEL GASTO O INVERSION Y EL NIVEL DEL PRESUPUESTO.--(Conclusión)

Gastos e Inversiones Epígrafe y conceptos	Ayuntamientos con presupuesto ordinario en pesetas			
	De 1.000.001 a 5 millones	De 5.000.001 a 30 millones	De 30.000.001 a 100 millones	Mayor de 100 millones
		Miles de pesetas		
6.1.- Reintegrables	38.171	34.571	14.590	304.779
6.2.- Indeterminados	7.681	12.057	6.890	96.041
6.3.- Imprevistos	25.810	5.765	8.905	30.806
7.- Inversiones	335.872	395.119	186.210	1.553.511
7.1.- Adquisición de suelos y terrenos	23.279	32.411	83.045	108.538
7.1.1.- Valor de compra	20.471	26.201	82.890	77.274
7.1.2.- Gastos complementarios	2.808	6.210	155	31.264
7.2.- Edificios y construcciones .	161.015	216.026	49.605	420.020
7.2.1.- Viviendas	5.108	8.849	130	20.837
7.2.2.- Otras edificaciones.	18.304	19.882	805	82.464
7.2.3.- Otras construcciones	137.603	187.295	40.670	316.719
7.3.- Maquinaria y equipo	15.308	14.576	4.845	185.480
7.4.- Medios de transporte	2.053	10.482	4.325	36.761
7.5.- Mobiliario y enseres	8.392	14.689	13.230	35.078
7.6.- Repoblación forestal	27.564	8.735	380	1.980
7.7.- Otras inversiones reales (no financieras)	118.261	98.200	30.780	765.644

1.- IMPORTE DE LOS PRESUPUESTOS ORDINARIOS Y EXTRAORDINARIOS DE LAS CORPORACIONES

Presupuesto de la Corporación de la Zona Militar o Zona Especial

Naturaleza de la obra, edificio o bien construido	T o T o T	Repeticiones Pag vencidas y de billos familiares	Aprobaciones
Miles de pesos			
TOTAL PRESUPUESTO	1,634,090	910,213	2,101,812
Adquisiciones de terrenos, edificios, etc.	41,226	24,048	54,108
Edificaciones	709,392	296,213	905,142
Destinadas a viviendas	181,243	24,048	205,291
Destinadas a otros usos	528,149	272,165	800,314
Palacios presidenciales y otros edificios civiles	61,592	7,896	69,488
Centros de enseñanza	11,529	62,338	73,867
Centros de cultura	27,507	20,073	47,580
Centros de recreación	240,708	13,795	254,503
Centros de salud	14,512	14,808	29,320
Centros de trabajo	67,150	53,126	120,276
Cines y teatros	1,758	95	1,853
Edificios de oficinas	62	-	62
Lavaderos	20,125	3,343	23,468
Marineros	45,050	-	45,050
Monumentos	1,000	2,870	3,870
Puentes de madera	1,758	1,713	3,471
Otras construcciones	B.- IMPORTE DE LO EJECUTADO Y PAGOS REALIZADOS CON CARGO A		1,204,231
Abastecimiento de agua		11,271	11,271
Alcantarillado			11,271
Alcoba de agua		11,271	11,271
Carreteras y caminos	209,471	445,214	654,685
Cementerios	10,000	-	10,000
Instalaciones de agua	14,713	-	14,713
Instalaciones de electricidad	21,713	109,713	131,426
Lavaderos	2,213	-	2,213
Puentes y caminos	2,213	-	2,213
Pavimentación	207,101	-	207,101
Telefonos	16,240	349	16,589
Urbanización y saneamiento	140,520	1,101	141,621
Otras construcciones	131,273	53,243	184,516
Maquinaria	2,713	2,713	5,426
Mobiliario	671	-	671
Vehiculos y transporte	44,743	1,473	46,216

LOS PRESIDENTES EXTRANJEROS Y REYES
A OBRAS DE LA BIBLIOTECA DE LA REAL ACADEMIA DE LA HISTORIA

1.- IMPORTE DE LO EJECUTADO CON CARGO A PRESUPUESTOS EXTRAORDINARIOS DE LAS CORPORACIONES

LOCALES, SEGUN LA NATURALEZA DE LA OBRA REALIZADA O BIEN ADQUIRIDO

Naturaleza de la obra realizada o bien adquirido	T o t a l	Diputaciones Provinciales y Cabildos Insulares	Ayuntamientos
		Miles de pesetas	
TOTAL GENERAL	3.634.090	932.278	2.701.812
Adquisiciones de terrenos	83.626	29.518	54.108
Edificaciones	739.992	236.243	503.749
Destinadas a viviendas	187.543	24.322	163.221
Destinadas a otros usos	552.449	211.921	340.528
Palacios provinciales o casas consistoriales	63.992	7.696	56.296
Centros asistenciales	73.909	62.538	11.371
Centros culturales	27.507	20.073	7.434
Centros de enseñanza	210.708	33.795	176.913
Centros de mejora ganadera	14.318	14.468	350
Centros sanitarios	67.450	63.126	4.324
Cines y teatros	1.758	95	1.663
Estaciones de transporte	42	-	42
Mataderos	22.428	5.545	16.883
Mercados	65.066	-	65.066
Monumentos	3.026	2.870	156
Parques de bomberos	1.745	1.715	30
Otras construcciones y obras	2.655.298	662.707	1.992.591
Abastecimiento de aguas	861.177	51.751	809.426
Alcantarillado	113.833	-	113.833
Alumbrado eléctrico	168.345	37.063	131.282
Carreteras y caminos	588.671	446.432	142.239
Cementerios	20.188	-	20.188
Instalaciones deportivas	19.733	-	19.733
Instalaciones turísticas	84.044	69.729	14.315
Lavaderos	2.248	-	2.248
Parques y jardines	2.488	-	2.488
Pavimentación	207.267	-	207.267
Teléfonos	16.240	389	15.851
Urbanización y saneamiento	440.809	2.101	438.708
Otros	130.255	55.242	75.013
Maquinaria	7.757	2.337	5.420
Mobiliario	677	-	677
Vehículos y transportes	146.740	1.473	145.267

ANEXO 2.- PAGOS REALIZADOS CON CARGO A PRESUPUESTOS ESPECIALES DE LAS CORPORACIONES LOCALES

Presupuestos especiales	Importe de los pagos realizados Miles de pesetas
<u>Diputaciones Provinciales y Calbidos Insulares</u>	
De Cooperación	527.243
De Recaudación	480.323
Otros	234.779
<u>Ayuntamientos</u>	
De Urbanismo	774.214
Otros	1.437.379

I N D I C E

=====

	<u>Páginas</u>
Presentación	III
Introducción:	
Primera parte.- Inversiones	V
Alcance y contenido de la información	V
La recogida de datos	VII
La elaboración de resultados	VII
Segunda parte.-1Gastos e Inversiones a cargo de los presupuestos ordi narios	VIII
Alcance y contenido de la información	VIII
La recogida de datos primarios	X
A.- La documentación básica utilizada	X
B.-,El diseño de la muestra	X
1.- Unidades muestrales y tipo de muestreo	X
2.- Tamaño de la muestra	XI
3.- Afijación de la muestra	XI
4.- Selección de la muestra	XII
C.- <u>Peculiaridades de esta fase</u>	XVII
La elaboración de resultados	XVII
Segunda parte.- 2. Importe de lo ejecutado y de los pagos realizados con cargo a los presupuestos extraordinarios y a los especiales	XIX
RESUMENES NUMERICOS	
Primera Parte.- Inversiones	
Resúmenes nacionales	
A.- Según clase de Corporaciones	
1.- Inversiones en las Corporaciones Locales	3
2.1.- Inversiones en las Diputaciones Provinciales y Cabildos en sentido estricto	4
2.2.- Inversiones de las Diputaciones Provinciales y Cabildos en materia de cooperación provincial	5
3.- Inversiones en los Ayuntamientos	6
B.- Según niveles de población de los municipios	
3.1.- Inversiones en los municipios de hasta 1.000 habitantes ...	9
3.2.- Inversiones en los municipios de 1.001 a 5.000 habitantes .	10
3.3.- Inversiones en los municipios de 5.001 a 20.000 habitantes	11
3.4.- Inversiones en los municipios de 20.001 a 100.000 habitan- tes	12
3.5.- Inversiones en los municipios mayores de 100.000 habitantes	13

C.- Según niveles del presupuesto ordinario de los municipios

3.6.- Inversiones en los municipios con presupuesto de 10.001 a 100.000 pesetas	17
3.7.- Inversiones en los municipios con presupuesto de 100.001 a 500.000 pesetas	18
3.8.- Inversiones en los municipios con presupuesto de 500.001 a 1.000.000 de pesetas	19
3.9.- Inversiones en los municipios con presupuesto de 1.000.001 a 5.000.000 de pesetas	20
3.10.- Inversiones en los municipios con presupuesto de 5.000.001 a 20.000.000 de pesetas	21
3.11.- Inversiones en los municipios con presupuesto de más de 20.000.000 de pesetas	22

Detalle por provincias

A.- Según clase de Corporaciones

1.- Inversiones de las Corporaciones Locales	24
2.1.- Inversiones de las Diputaciones Provinciales y Cabildos en sentido estricto	26
2.2.- Inversiones de las Diputaciones Provinciales y Cabildos en materia de cooperación provincial	28
3.- Inversiones de los Ayuntamientos	30

B.- Según niveles de población de los Municipios

3.1.- Inversiones en los municipios de hasta 1.000 habitantes .	34
3.2.- Inversiones en los municipios de 1.001 a 5.000 habitantes	36
3.3.- Inversiones en los municipios de 5.001 a 20.000 habitantes	38
3.4.- Inversiones en los municipios de 20.001 a 100.000 habitantes	40
3.5.- Inversiones en los municipios mayores de 100.000 habitantes	42

C.- Según niveles del presupuesto ordinario de los municipios

3.6.- Inversiones en los municipios con presupuesto de 10.001 a 100.000 pesetas	46
3.7.- Inversiones en los municipios con presupuesto de 100.001 a 500.000 pesetas	48
3.8.- Inversiones en los municipios con presupuesto de 500.001 a 1.000.000 de pesetas	50
3.9.- Inversiones en los municipios con presupuesto de 1.000.001 a 5.000.000 de pesetas	52
3.10.- Inversiones en los municipios con presupuesto de 5.000.001 a 20.000.000 de pesetas	54
3.11.- Inversiones en los municipios con presupuesto de más de 20.000.000 de pesetas	56

Segunda Parte

A.- Gastos e Inversiones con cargo a los presupuestos ordinarios

1.- Gastos e Inversiones con cargo a los presupuestos de las Corporaciones Locales, según la naturaleza del gasto o inversión	60
---	----

2.- Gastos e Inversiones con cargo a los presupuestos ordinarios de los Ayuntamientos, según la naturaleza del gasto o inversión y el nivel del presupuesto	64
B.- Importe de lo ejecutado y pagos realizados con cargo a los presupuestos extraordinarios y especiales	
1.- Importe de lo ejecutado con cargo a presupuestos extraordinarios de las Corporaciones Locales, según la naturaleza de la obra realizada o bien adquirido	75
2.- Pagos realizados con cargo a presupuestos especiales de las Corporaciones Locales	76

. . .

1915
6-113
New York State Archives - Albany

10 26 00 44
R 754

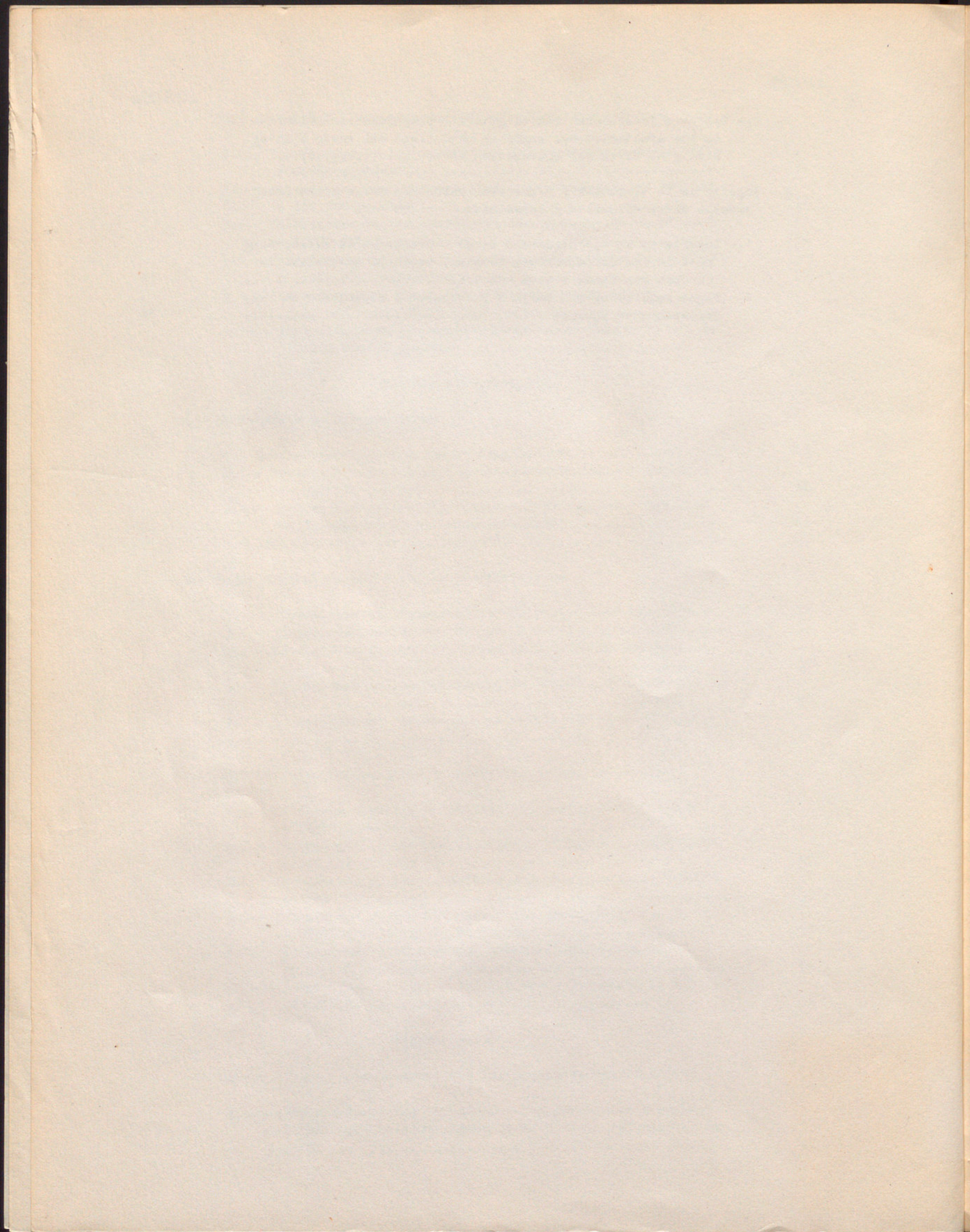

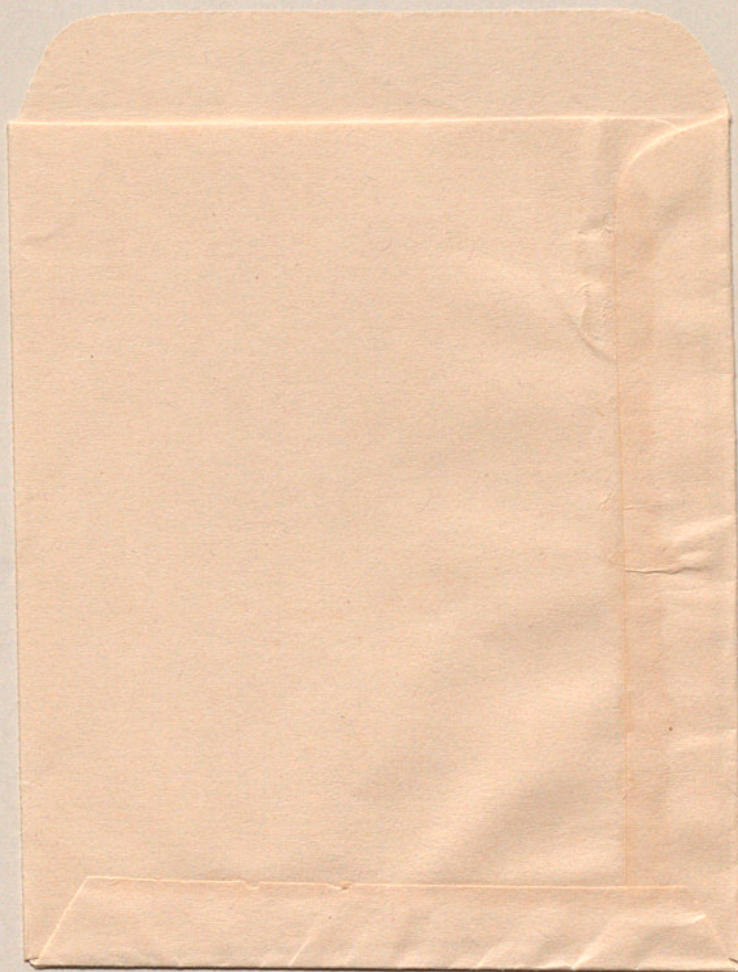

00 22 00 44

R 754

2

