

INSTITUTO
NACIONAL
DE
ESTADÍSTICA

INSTITUTO NACIONAL DE ESTADISTICA

ESTADÍSTICAS JUDICIALES DE ESPAÑA

Año 1969

ESTADÍSTICAS JUDICIALES DE ESPAÑA

Año 1969

MADRID

1 9 7 3

G

0230

69'

INSTITUTO NACIONAL DE ESTADISTICA

ESTADISTICAS JUDICIALES DE ESPAÑA

Año 1969

29 MAR 1974

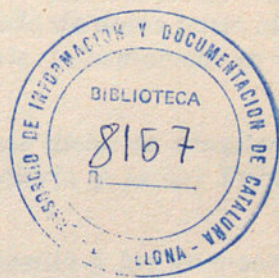

MADRID

1 9 7 3

ISBN: EXENTO

Depósito legal: M. 33945/1973

IMPRENTA NACIONAL DEL BOLETIN OFICIAL DEL ESTADO

PRESENTACION

El Instituto Nacional de Estadística, continuando la serie de publicaciones dedicadas a las estadísticas judiciales, presenta ahora la correspondiente al año 1969.

Se ha introducido, con relación a años anteriores, una ligera modificación en el orden de presentación de las tablas, siguiendo de forma más rigurosa la ordenación jerárquica de juzgados y tribunales y su jurisdicción territorial, procurando dar así una visión más clara de la importancia y número de los hechos punibles y de los asuntos civiles y laborales que se han producido.

A su vez, al seguir en la exposición de tablas estadísticas la organización de nuestros tribunales, se facilita la búsqueda de datos tanto al lector especialista, como al simplemente interesado de información en este sector de la vida nacional.

La información estadística judicial propiamente dicha se complementa, como es costumbre, con la estadística penitenciaria y la del Tribunal Tutelar de Menores.

El Instituto reitera nuevamente su agradecimiento a los diversos tribunales, juzgados y organismos del Ministerio de Justicia, por su valiosa aportación de los datos primarios, de los que depende esencialmente la veracidad, eficacia y oportunidad de nuestra publicación estadística.

El director general,
BENITO MARTINEZ-ECHEVARRIA ORTEGA

SUMARIO

AÑO 1969

	Páginas
Presentación	3
Demarcación territorial de Tribunales	13

ESTADISTICA PENAL COMUN

Series cronológicas

1. Juzgados Municipales, Comarcales y de Paz	17
2. Juzgados de Instrucción	17
3. Audiencias Provinciales	18
4. Audiencias Provinciales y Juzgados de Instrucción	19
5. Tribunal Supremo (Sala Segunda)	21
6. Jurisdicción castrense	21

Información del año 1969

JUZGADOS MUNICIPALES, COMARCALES Y DE PAZ

7. Juicios de faltas y otras actuaciones, por provincias, Juzgados Municipales, Comarcales y de Paz	25
7.1 Juzgados Municipales	26
7.2 Juzgados Comarcales	27
7.3 Juzgados de Paz	28
8. Juicios de faltas incoados, por meses y provincias	29
9. Resumen nacional de juicios de faltas, por clases de Juzgado	30
10. Sentencias dictadas en juicios de faltas, acusados, absueltos y condenados, según su sexo y penas impuestas, por provincias	32
11. Sentencias condenatorias y condenados por sexo y clase de falta, por provincias	34

JUZGADOS DE INSTRUCCIÓN

12. Asuntos incoados	36
13. Diligencias preparatorias resueltas	37
14. Sumarios resueltos y número de procesados	38
15. Número de sentencias condenatorias dictadas por los Juzgados de Instrucción, por provincias, y duración de las actuaciones	39

16. Clasificación de los delitos por su naturaleza, en relación con las penas impuestas	40
17. Clasificación de los condenados, según la naturaleza de los delitos cometidos en relación con las penas que les fueron impuestas	40

Apelaciones de juicios de faltas

18. Resumen nacional de apelaciones resueltas de sentencias dictadas en juicios de faltas, según su resolución y clase de Juzgado de procedencia	41
19. Apelaciones resueltas de sentencias dictadas en juicios de faltas según su resolución y clase de Juzgado de procedencia, por provincias	42
20. Movimiento de apelaciones de sentencias dictadas en juicios de faltas y clasificación de las resueltas por sentencia, según clase de faltas, por provincias	43

AUDIENCIAS PROVINCIALES

21. Movimiento de causas, por Audiencias	44
22. Número de sentencias condenatorias dictadas por cada Audiencia y duración de las actuaciones	45
23. Apelaciones resueltas por sentencia de las dictadas por los Juzgados de Instrucción	46
24. Movimiento de apelaciones de sentencias dictadas por los Juzgados de Instrucción, por Audiencias	47
25. Apelaciones resueltas por sentencia de las dictadas por los Juzgados de Instrucción en relación con la resolución recaída	48
26. Apelaciones resueltas por sentencia de las dictadas por los Juzgados de Instrucción en relación con la personalidad del recurrente	49

AUDIENCIAS PROVINCIALES Y JUZGADOS DE INSTRUCCIÓN

27. Clasificación de los delitos según el grado de comisión, apreciado en las sentencias, en relación con su naturaleza	50
28. Circunstancias modificativas de responsabilidad apreciadas en las sentencias condenatorias dictadas por las Audiencias Provinciales y Juzgados de Instrucción, según la naturaleza de los delitos cometidos	51
29. Responsabilidad civil declarada en las sentencias condenatorias dictadas por las Audiencias Provinciales y Juzgados de Instrucción, según cuantía e importe total en relación con la naturaleza de los delitos cometidos	53
30. Clasificación de los delitos, por su naturaleza, según el mes en que se cometieron	54
31. Clasificación de los delitos, según su naturaleza, por provincias	55
32. Clasificación de los delitos, por su naturaleza, en relación con las penas impuestas	57
33. Clasificación de los delitos, por su naturaleza, según la población del lugar donde se cometieron	58
34. Clasificación de los condenados por sexo, provincias y capitales donde cometieron los delitos	61
35. Clasificación de los condenados, según grupos de edades, sexo y estado civil	62
36. Clasificación de los condenados, según grupos profesionales, edad y sexo	63
37. Clasificación de los condenados, según la naturaleza de los delitos cometidos en relación con su grado de participación en los mismos y sexo	64
38. Clasificación de los condenados, según la naturaleza de los delitos cometidos, en relación con su estado civil e instrucción	65
39. Clasificación de los condenados, según la naturaleza de los delitos cometidos, en relación con su edad y sexo	69
40. Clasificación de los condenados, según la naturaleza de los delitos cometidos, en relación a los grupos profesionales a que pertenecen	79
41. Clasificación de los condenados extranjeros según la naturaleza de los delitos cometidos, en relación con país de naturaleza y sexo	80
42. Clasificación de los condenados, según la naturaleza de los delitos cometidos, en relación con las penas que les fueron impuestas	82
43. Clasificación de los condenados, reiterantes y reincidentes, por sexo, provincias y capitales donde cometieron los delitos	83
44. Clasificación de los condenados, reiterantes y reincidentes, según grupos de edades, sexo y estado civil	84
45. Clasificación de los condenados, reiterantes y reincidentes, según la naturaleza de los delitos cometidos en relación con su instrucción	85
46. Clasificación de los condenados reiterantes y reincidentes, según la naturaleza de los delitos cometidos en relación con su edad y sexo	86

TRIBUNAL SUPREMO

47. Resumen del movimiento de asuntos en la Sala Segunda	88
---	----

Apéndice

Delitos y faltas comunes sentenciados por la Jurisdicción castrense

48. Condenados por faltas comunes por la Jurisdicción castrense	91
49. Delitos comunes apreciados por la Jurisdicción castrense, según su naturaleza y grado de comisión	91
50. Delitos comunes, apreciados por la Jurisdicción castrense en relación con las penas impuestas	92
51. Condenados por delitos comunes por la Jurisdicción castrense, clasificados por estado civil y edad, en relación con la naturaleza de los delitos cometidos	94
52. Condenados por delitos comunes por la Jurisdicción castrense, clasificados por el grado de participación, en relación con la naturaleza de los delitos cometidos	95

ESTADISTICA JUDICIAL CIVIL

Series cronológicas

1. Juzgados Municipales, Comarcales y de Paz	99
2. Juzgados de Primera Instancia	100
3. Audiencias Territoriales	101
4. Tribunal Supremo (Sala Primera)	102

Información del año 1969

JUZGADOS MUNICIPALES, COMARCALES Y DE PAZ

Asuntos resueltos, por provincias y clase de juicios

5. Juzgados Municipales, Comarcales y de Paz	105
5.1 Juzgados Municipales	106
5.2 Juzgados Comarcales	107
5.3 Juzgados de Paz	108
6. Actos de conciliación celebrados, clasificados según la forma en que terminaron, por provincias	109
7. Juicios verbales, con expresión de la forma en que terminaron los resueltos y materia a que se refieren, por provincias	110
8. Juicios de cognición, con expresión de la forma en que terminaron los resueltos y materia a que se refieren, por provincias	111
9. Juicios referentes a arrendamientos urbanos, con expresión de la forma en que terminaron los resueltos, por provincias	112
10. Clasificación de las sentencias dictadas en materia de arrendamientos urbanos, según la causa de la resolución del contrato, por provincias	113
11. Clasificación de las sentencias dictadas en materia de arrendamientos urbanos, según la cuantía de la renta anual del inmueble, por provincias	115
12. Clasificación de las sentencias dictadas en materia de arrendamientos urbanos, según la causa de la resolución del contrato en relación con el pronunciamiento de la sentencia y la duración de las actuaciones	116
13. Juicios referentes a arrendamientos rústicos, con expresión de la forma en que terminaron los resueltos, por provincias	117
14. Asuntos varios despachados por provincias	118

JUZGADOS DE PRIMERA INSTANCIA

15. Movimiento de asuntos de jurisdicción contenciosa, por provincias	119
16. Asuntos de jurisdicción contenciosa, despachados por sentencia o auto resolutorio, clasificados según la clase de juicios, por provincias	120
17. Asuntos de jurisdicción contenciosa, despachados por sentencia o auto resolutorio, clasificados según cuantía, por provincias	122
18. Asuntos de jurisdicción contenciosa, despachados por sentencia o auto resolutorio, clasificados según la resolución, por clase de juicio	123
19. Movimiento de asuntos en que no resuelve el Juzgado y gubernativos, por provincias	124
20. Movimiento de asuntos de jurisdicción voluntaria, por provincias	125
21. Apelaciones procedentes de Juzgados inferiores, por provincias	126

AUDIENCIAS TERRITORIALES

22. Movimiento de apelaciones y otros asuntos, por Audiencias	127
23. Apelaciones despachadas por sentencia o auto resolutorio, clasificadas según la clase de juicio, por Audiencias	128
24. Apelaciones despachadas por sentencia o auto resolutorio, clasificadas según su cuantía, por Audiencias	129

TRIBUNAL SUPREMO

25. Resumen del movimiento de asuntos en la Sala Primera	129
---	-----

ESTADISTICA DE LO CONTENCIOSO - ADMINISTRATIVO

Series cronológicas

1. Salas de las Audiencias Territoriales	133
2. Tribunal Supremo (Salas Tercera, Cuarta y Quinta)	133

Información del año 1969

AUDIENCIAS TERRITORIALES

3. Movimiento de asuntos, por Audiencias	137
4. Sentencias clasificadas, según la duración de las actuaciones, por Audiencias	137
5. Sentencias dictadas, clasificadas según la personalidad del recurrente en relación con las autoridades que dictaron las resoluciones recurridas	138
6. Sentencias dictadas, clasificadas según la materia sobre que versó el pleito, en relación con la personalidad del recurrente	138
7. Sentencias dictadas, clasificadas según la materia sobre que versó el pleito, en relación con su cuantía en pesetas	139
8. Sentencias dictadas, clasificadas según la materia sobre que versó el pleito, en relación con la clase de resolución y otros extremos	140
9. Sentencias dictadas según la materia sobre que versó el pleito, en relación con las autoridades que dictaron las resoluciones recurridas	141
10. Sentencias dictadas, clasificadas según las autoridades que dictaron las resoluciones recurridas, en relación con la clase de resolución y otros extremos	142

TRIBUNAL SUPREMO

11. Resumen del movimiento de asuntos en las Salas Tercera, Cuarta y Quinta	143
--	-----

ESTADISTICA JUDICIAL LABORAL

Series cronológicas

1. Magistraturas Provinciales de Trabajo	147
2. Tribunal Central de Trabajo (Salas Primera, Segunda y Tercera)	148
3. Tribunal Supremo (Sala Sexta)	149

Información del año 1969

4. Resumen nacional de asuntos tramitados por las Magistraturas de Trabajo	153
5. Total de asuntos tramitados, por las Magistraturas de Trabajo, por provincias	154
6. Asuntos tramitados sobre despidos, por las Magistraturas de Trabajo, por provincias	155
7. Asuntos tramitados sobre salarios y horas extraordinarias, por las Magistraturas de Trabajo, por provincias	156
8. Asuntos tramitados sobre accidentes de trabajo, por las Magistraturas de Trabajo, por provincias	157
9. Asuntos tramitados sobre vacaciones y otros conceptos, por las Magistraturas de Trabajo, por provincias	158

TRIBUNAL CENTRAL DE TRABAJO

Salas Primera, Segunda y Tercera

10. Recursos resueltos, clasificados según el recurrente, en relación con la resolución recaída ... 159

ESTADISTICA PENITENCIARIA

1. Establecimientos penitenciarios. Distribución geográfica ... 163

Series cronológicas

2. Población reclusa, delitos cometidos, penados ingresados y libertades condicionales concedidas ... 164

Información del año 1969

3. Población reclusa, clasificados por su situación procesal, delito cometido, edad, estado civil, pena y habitualidad criminal, en 31 de diciembre ... 169
4. Penados ingresados en prisión durante el año, clasificados por sexo y estado civil, según la naturaleza de los delitos cometidos ... 172
5. Penados ingresados en prisión durante el año, clasificados por sexo y edad, según la naturaleza de los delitos cometidos ... 176
6. Penados ingresados en prisión durante el año, clasificados según las penas impuestas, en relación con la naturaleza de los delitos cometidos ... 183
7. Penados ingresados en prisión durante el año, clasificados según su nivel cultural ... 184
8. Penados ingresados en prisión durante el año, nacidos en el extranjero, clasificados según su sexo y la naturaleza de los delitos cometidos ... 185

ESTADISTICA DE LOS TRIBUNALES TUTELARES DE MENORES

Series cronológicas

1. Resumen de actuaciones y menores bajo tutela ... 189

Información del año 1969

TRIBUNALES PROVINCIALES

2. Actuaciones y acuerdos ... 193
 - Movimiento de expedientes ... 193
 - Menores sometidos al Tribunal ... 193
 - Menores bajo tutela al final del año ... 193
 - Facultad reformadora ... 194
 - Facultad protectora ... 194
 - Enjuiciamiento de mayores ... 195
3. Movimiento de expedientes y de menores bajo tutela, por Tribunales ... 196

Facultad reformadora o de protección

4. Movimiento de expedientes y de menores bajo tutela, por Tribunales ... 197
5. Detalle de los expedientes abiertos, según motivos de actuación de los Tribunales ... 198
6. Menores bajo tutela con medidas duraderas, al final del año, por Tribunales ... 199
7. Acuerdos iniciales, por Tribunales ... 200
8. Acuerdos de revisión, por Tribunales ... 201
9. Clasificación de los menores ingresados bajo tutela, con medidas duraderas, según la naturaleza de la infracción cometida, en relación con la medida adoptada ... 202
10. Clasificación de las infracciones cometidas por los menores ingresados bajo tutela con medidas duraderas, por Tribunales ... 203
11. Clasificación de los menores varones ingresados bajo tutela con medidas duraderas, según su edad, en relación con la naturaleza de la infracción cometida ... 205
12. Clasificación de los menores mujeres ingresadas bajo tutela con medidas duraderas, según su edad, en relación con la naturaleza de la infracción cometida ... 206
13. Clasificación de los menores ingresados bajo tutela con medidas duraderas, por su instrucción y sexo, en relación con la naturaleza de la infracción cometida ... 207
14. Clasificación de los menores ingresados bajo tutela con medidas duraderas, de filiación ilegítima, huérfanos e hijos de padre desconocido, según su sexo, en relación con la naturaleza de la infracción cometida ... 208

15. Clasificación de los menores ingresados bajo tutela con medidas duraderas, en relación con la profesión de los padres	209
16. Clasificación de los menores ingresados bajo tutela con medidas duraderas, en relación con determinadas enfermedades o circunstancias de los padres	209
17. Clasificación de los menores ingresados bajo tutela con medidas duraderas, según la situación de la vivienda y zona en que está enclavada	209
18. Clasificación de los menores ingresados bajo tutela con medidas duraderas, según la naturaleza de la infracción cometida, en relación con la posición económica de la familia y las condiciones morales y religiosas del hogar	210
19. Clasificación de los menores ingresados bajo tutela con medidas duraderas, según la naturaleza de la infracción cometida, en relación con las personas con quienes convive y el número de hermanos	211
20. Clasificación de los menores ingresados bajo tutela con medidas duraderas, según su escolaridad	211
21. Clasificación de los menores ingresados bajo tutela con medidas duraderas, según la naturaleza de la infracción cometida, en relación con otros factores influyentes	212
22. Clasificación de los menores ingresados bajo tutela con medidas duraderas, según el número de habitaciones de las viviendas que ocupan, en relación con el número de personas que las habitan (hacinamiento)	212

Facultad protectora

23. Movimiento de expedientes y de menores bajo tutela, por Tribunales	213
24. Detalle de los expedientes abiertos, según motivos de actuación de los Tribunales	214
25. Menores bajo tutela con medidas duraderas al final del año, por Tribunales	215
26. Acuerdos iniciales, según la medida adoptada y familias a que corresponden las medidas duraderas, por Tribunales	216
27. Acuerdos de revisión, por Tribunales	218
28. Clasificación de los hechos que motivaron las medidas duraderas adoptadas, por Tribunales	220
29. Clasificación de los menores, según las medidas duraderas adoptadas, en relación con la naturaleza de los hechos que las motivaron	221
30. Clasificación de los menores sometidos a tutela con medidas duraderas, según su edad y sexo	221
31. Clasificación de las personas a quienes afectan las medidas duraderas, en relación con la naturaleza de los hechos que las motivaron	222
32. Clasificación de las familias, según su posición económica y religiosidad, en relación con la naturaleza de los hechos que motivaron las medidas duraderas adoptadas	222
33. Clasificación de los padres de los menores sometidos a tutela con medidas duraderas, según su profesión	223
34. Clasificación de los padres, según estén o no unidos en matrimonio, clase de éste, si están separados de hecho o de derecho y años de matrimonio, en relación con la naturaleza de los hechos que motivaron las medidas duraderas adoptadas	223
35. Clasificación de las familias a que corresponden las medidas duraderas, según el número de habitaciones de las viviendas que ocupan, en relación con el número de personas que las habitan (hacinamiento)	224
36. Clasificación de las familias a que corresponden las medidas duraderas, según la situación de la vivienda que ocupan en relación con su posición económica	224

Enjuiciamiento de mayores

37. Movimiento de expedientes, por Tribunales	224
38. Detalle de los expedientes abiertos, según motivos de actuación	225
39. Detalle de los expedientes fallados por los Tribunales, según la naturaleza de los hechos enjuiciados	225

TRIBUNAL DE APELACIÓN

40. Resumen de actuaciones	226
-----------------------------------	-----

DEMARCACION TERRITORIAL DE TRIBUNALES

ORGANIZACION DE LA ADMINISTRACION DE JUSTICIA

Demarcación territorial de Tribunales y Juzgados

Referida al 31 de diciembre de 1969

AUDIENCIA TERRITORIAL	Salas de lo Civil	Salas de lo Contencioso-Administrativo	AUDIENCIA PROVINCIAL	Secciones de lo Criminal	Partidos Judiciales	JUZGADOS			
						De Primera Instancia e Instrucción	Municipales	Comarcales	De Paz
TOTALES	22	19		81	347	495	237	488	8.323
Albacete	1	1	Albacete	1	5	6	2	7	77
			Ciudad Real	1	7	7	2	14	82
			Cuenca	1	5	5	1	7	282
			Murcia	2	7	10	6	11	29
Barcelona	2	2	Barcelona	7	13	38	29	11	287
			Gerona	1	6	7	1	7	228
			Lérida	1	7	8	1	8	290
			Tarragona	1	5	7	4	6	170
Burgos	1	(1) 2	Alava	1	2	3	2	2	60
			Burgos	1	8	9	3	9	484
			Logroño	1	4	4	1	6	176
			Santander	1	8	10	3	10	90
			Soria	1	3	3	1	4	273
			Vizcaya	2	4	10	11	6	84
Cáceres	1	1	Badajoz	2	13	14	3	17	143
			Cáceres	1	8	8	1	13	206
Coruña (La)	2	1	Coruña (La)	2	12	16	4	15	75
			Lugo	1	8	8	1	10	55
			Orense	1	7	8	1	10	81
			Pontevedra	2	9	12	6	14	44
Granada	1	1	Almería	1	4	6	2	10	92
			Granada	2	7	11	6	12	177
			Jaén	2	10	11	4	19	78
			Málaga (2)	3	8	14	8	8	89
Madrid	3	2	Avila	1	4	4	1	6	262
			Guadalajara	1	5	5	1	8	382
			Madrid	7	7	39	34	11	169
			Segovia	1	3	3	1	5	259
			Toledo	1	7	7	2	11	191
Oviedo	1	1	Oviedo	2	14	18	9	17	55
Palma de Mallorca	1	1	Baleares	1	5	8	3	8	56
Palmas (Las)	(3) 2	(3) 2	Palmas (Las)	1	5	8	4	4	29
			Sta. Cruz de Tenerife.	1	9	10	3	8	45
Pamplona	1	1	Guipúzcoa	2	4	7	5	8	71
			Navarra	1	5	6	2	5	257
Sevilla	2	1	Cádiz (4)	2	10	12	10	13	21
			Córdoba	2	12	15	5	17	54
			Huelva	1	6	7	1	11	67
			Sevilla	3	10	17	13	14	82

AUDIENCIA TERRITORIAL	Salas de lo Civil	Salas de lo Contencioso-Administrativo	AUDIENCIA PROVINCIAL	Secciones de lo Criminal	Partidos Judiciales	JUZGADOS			
						De Primera Instancia e Instrucción	Municipales	Comarcales	De Paz
Valencia	2	1	Alicante	2	12	15	7	13	122
			Castellón	1	4	5	3	8	131
			Valencia	3	13	21	13	24	234
Valladolid	1	1	León	1	8	9	3	9	220
			Palencia	1	3	4	1	6	240
			Salamanca	1	5	6	2	7	377
			Valladolid	1	3	5	3	7	226
			Zamora	1	6	7	1	7	279
			Huesca	1	5	5	1	7	284
Zaragoza	1	1	Teruel	1	3	3	1	7	272
			Zaragoza	2	9	14	5	11	286

(1) Una Sala funciona en Bilbao.—(2) Incluido Melilla.—(3) Una Sala funciona en la Audiencia Provincial de Santa Cruz de Tenerife.—(4) Incluido Ceuta.

FUENTE DE INFORMACIÓN: Instituto Nacional de Estadística.

ESTADISTICA PENAL COMUN

NOTA EXPLICATIVA

Las principales características estudiadas en la estadística penal—sentencias condenatorias, delitos apreciados, condenados y penas impuestas—dan lugar a otros tantos colectivos.

Por ello, ha habido necesidad de aplicar convencionalmente diferentes métodos de enumeración de los delitos según se clasifiquen aisladamente o en relación con alguna de las otras características citadas, y, por ello, también la cifra de delitos que aparece en uno y otro caso es distinta.

A estos efectos se consideran los «concursos de delitos», entendiendo por tales la pluralidad de delitos castigados en la misma sentencia.

Estos concursos de delitos se han agrupado arbitrariamente en diversas rúbricas, atendiendo a la mayor frecuencia en que aparecen asociados en las sentencias.

Así, pues, por lo que se refiere a delitos, según las tablas en que aparecen, se consideran las siguientes unidades estadísticas:

1. *Tablas en que no se combinan con las otras características citadas*

— Las unidades estadísticas son cada uno de los delitos simples o cada uno de los delitos que integran los concursos de delitos.

2. *Tablas en que se combinan con las penas impuestas*

— Las unidades estadísticas son cada uno de los delitos simples o cada uno de los delitos que integran un concurso de delitos.

3. *Tablas en que se combinan condenados con delitos*

— Se consideran las siguientes unidades estadísticas:

a) cada uno de los delitos simples;

b) cada uno de los concursos de delitos (independientemente de que sean o no castigados con pena única).

Cuando se relacionan los delitos con las penas con que fueron castigados o los condenados con las penas que les fueron impuestas, se toma sólo en cuenta la pena más grave, y la de privación de libertad con preferencia a la que no tiene este carácter.

En aplicación de la Ley 3/1967, de 8 de abril, los Juzgados de Instrucción vienen resolviendo parte de los asuntos que antes daban lugar a causas criminales cuya resolución estaba atribuida exclusivamente a las Audiencias Provinciales. Esa actividad de los Juzgados de Instrucción se refleja en las tablas correspondientes.

Para no romper la continuación de las series en las que se estudian los delitos apreciados en relación con las penas impuestas, diversas características de los condenados etcétera, se presentan conjuntamente los datos de los Juzgados de Instrucción y Audiencias Provinciales en otra serie de tablas.

El lector estudioso puede deducir por diferencia entre los estados conjuntos de Audiencias Provinciales y Juzgados de Instrucción, y los de Juzgados de Instrucción únicamente, las tablas sobre «Clasificación de los delitos por su naturaleza en relación con las penas impuestas» y «Clasificación de las condenas según la naturaleza de los delitos cometidos en relación con las penas impuestas» referidas a Audiencias Provinciales.

Indicamos, finalmente, que se han suprimido las rúbricas relativas a delitos o a penas en las que no figuraban datos positivos.

1. Juzgados Municipales, Comarcales y de Paz

CONCEPTO	1960	1961	1962	1963	1964	1965	1966	1967	1968	1969
Juicios de faltas incoados	241.066	233.254	212.217	205.112	200.632	193.201	181.882	220.177	248.635	258.147
Resueltos por sentencia	196.057	189.213	167.084	157.652	159.641	150.098	136.126	156.134	175.420	184.368
Sentencias condenatorias	148.685	140.971	122.426	114.997	115.432	108.056	98.573	110.584	116.685	120.674
De imprenta y contra el orden público	8.446	8.250	7.376	7.473	8.122	8.045	7.507	7.826	7.616	7.311
Contra los intereses generales	2.451	1.947	1.705	1.811	1.659	1.858	1.685	1.804	1.867	2.059
Contra las personas	55.944	54.583	50.255	47.195	49.106	48.437	47.109	50.537	53.010	52.844
Contra la propiedad	72.950	67.684	55.429	50.300	47.771	41.042	34.334	40.049	41.078	41.617
Leyes especiales	8.894	8.507	7.661	8.218	8.774	8.674	7.938	10.368	13.114	16.843
Acusados	252.680	243.317	215.119	202.435	204.654	292.972	176.409	199.754	220.369	229.955
Varones	201.514	194.148	170.597	162.484	165.218	154.790	140.521	162.494	182.956	194.962
Mujeres	51.166	49.169	44.522	39.951	39.436	38.182	35.888	37.250	37.413	34.993
Condenados	188.551	178.856	155.107	145.623	145.742	136.944	125.501	139.323	144.969	149.137
Varones	154.156	146.071	126.099	119.680	120.670	113.033	102.848	116.292	122.700	128.716
Mujeres	34.395	32.785	29.008	25.943	25.072	23.911	22.653	23.031	22.269	20.421

2. Juzgados de Instrucción

CONCEPTO	1960	1961	1962	1963	1964	1965	1966	1967	1968	1969
ASUNTOS INCOADOS	121.903	131.621	141.141	150.792	168.903	171.549	212.928	208.163	210.737	273.588
Diligencias preparatorias resueltas	—	—	—	—	—	—	—	—	—	37.323
Por sobreseimiento, inhibición u otros motivos	—	—	—	—	—	—	—	—	—	8.642
Por pasar a sumario	—	—	—	—	—	—	—	—	—	2.027
Por sentencia condenatoria	—	—	—	—	—	—	—	—	—	20.097
Por sentencia absoluta	—	—	—	—	—	—	—	—	—	4.019
SUMARIOS TERMINADOS:										
Con procesamiento	30.454	31.702	32.642	33.091	34.857	31.744	24.134	23.685	17.085	18.516
Sin procesamiento	92.692	100.253	107.971	116.025	131.817	125.542	102.915	102.555	24.276	20.896
PROCESADOS:										
Varones	32.313	33.625	34.941	34.563	37.042	33.896	25.976	25.539	18.805	21.013
Mujeres	3.848	3.715	3.377	3.322	3.269	3.077	2.773	2.728	1.857	1.966
OTROS ASUNTOS:										
Querellas y denuncias rechazadas ...	11.555	12.620	13.677	13.608	14.435	16.368	15.494	16.825	6.782	8.466
Exhortos	236.272	227.085	217.418	229.524	244.134	256.011	260.360	277.005	300.178	324.353
Otros asuntos	51.466	51.225	54.235	52.500	56.134	60.225	63.670	71.035	67.752	68.270

ESTADISTICA PENAL COMUN

Series cronológicas

(Conclusión)

CONCEPTO	1960	1961	1962	1963	1964	1965	1966	1967	1968	1969
APELACIONES DE JUICIOS DE FALTAS:										
Recibidas	5.960	5.610	5.011	4.482	4.695	4.477	4.256	5.241	7.542	8.487
Resueltas	5.306	5.023	4.477	3.972	4.085	3.854	3.829	4.621	6.415	7.779
Confirmatorias	3.285	3.069	2.827	2.353	2.565	2.362	2.348	2.974	4.045	5.037
Revocatorias	2.021	1.954	1.650	1.619	1.520	1.492	1.481	1.647	2.370	2.742
APELACIONES RESUELTAS POR CLASE DE FALTAS:										
De imprenta	106	115	103	65	99	68	90	67	86	112
Contra los intereses generales	58	62	77	45	55	54	61	56	111	84
Contra las personas	2.878	2.741	2.502	2.254	2.433	2.211	2.358	2.887	4.062	4.714
Contra la propiedad	2.110	1.955	1.679	1.464	1.334	1.305	1.118	1.394	1.849	2.399
Leyes especiales	154	150	116	144	164	216	202	217	307	470

3. Audiencias Provinciales

CONCEPTO	1960	1961	1962	1963	1964	1965	1966	1967	1968	1969
CAUSAS INCOADAS	94.284	100.672	107.052	118.971	132.842	153.300 ¹	193.375 ¹	200.904 ¹	55.950	38.596
Causas despachadas ...	102.713	101.497	107.586	118.131	131.982	151.124 ²	185.878 ²	203.403 ²	68.297	40.915
Por sentencia absolutoria	8.325	7.804	8.042	7.344	7.261	7.993	10.460	10.344	6.906	4.983
Por sentencia condenatoria	22.792	22.729	21.880	21.385	22.371	25.059	27.246	28.109	24.717	15.240
Por sobreseimiento libre	2.404	1.820	1.472	1.364	1.572	2.102	2.299	3.177	1.943	1.157
Por sobreseimiento provisional	57.556	58.505	66.589	78.349	89.571	86.015	75.018	79.935	18.350	10.162
Por otros motivos ...	11.636	10.639	9.603	9.689	11.207	29.955	70.855	81.838	16.381	9.373
Rebeldías declaradas...	4.570	4.132	3.857	4.072	3.902	3.558	3.641	3.720	3.660	2.608
Número de rebeldes ...	4.675	4.205	3.935	4.144	4.055	3.600	3.674	3.787

(1) Incluidas 20.971 diligencias preparatorias (Ley de diciembre de 1962, sobre Uso y Circulación de Vehículos de Motor) ingresadas, cifra deducida de la información parcial recibida separadamente, en el año 1965; 78.491 en el año 1966, y 84.253 en el año 1967.

(2) Incluidas 20.125 diligencias preparatorias despachadas en el año 1965; 71.812 en el año 1966, y 82.781 en el año 1967.

4. Audiencias Provinciales y Juzgados de Instrucción

CONCEPTO	1960	1961	1962	1963	1964	1965	1966	1967	1968	1969
DELITOS APRECIADOS	27.438	26.725	26.425	25.047	26.258	32.156	33.369	30.871	35.850	39.292
Contra la seguridad exterior e interior del Estado	1.238	1.053	979	973	914	943	865	769	788	838
Falsedades	1.447	956	1.150	1.172	1.241	1.533	1.141	462	561	792
Contra la Administración de justicia.	248	280	237	167	173	204	163	142	170	195
Contra la salud pública e inhumaciones ilegales	55	90	66	59	65	78	56	66	66	92
Juegos ilícitos	4	6	6	—	1	1	—	1	2	1
Cometidos por funcionarios	329	344	242	170	162	326	152	80	111	211
Contra las personas.	1.977	1.962	1.747	1.694	1.497	1.592	1.588	1.485	1.721	1.753
Contra la honestidad	1.829	1.656	1.514	1.345	1.474	1.529	1.521	1.281	1.314	1.520
Contra el honor	78	90	109	72	50	77	65	55	57	54
Contra el estado civil	27	13	16	8	8	11	11	6	9	10
Contra la libertad ...	603	599	550	463	469	526	517	464	506	509
Contra la propiedad.	12.824	12.635	11.642	10.098	10.723	12.945	12.323	9.668	10.812	12.111
Imprudencias	3.382	2.953	3.229	3.724	4.444	4.492	1.683	603	359	443
Tráfico de automóviles (*)	—	—	—	—	—	—	—	15.661	19.271	20.584
Leyes especiales (*).	3.299	3.834	4.885	4.895	4.961	7.899	13.282	113	100	169
No consta el delito.	98	254	53	207	76	—	2	15	3	10
PENAS IMPUESTAS:										
Muerte	2	—	—	2	2	—	1	—	2	—
Reclusión mayor	49	32	20	37	17	16	23	15	17	20
Reclusión menor	121	136	121	134	131	160	166	120	118	140
Presidio mayor	649	387	476	541	579	642	809	473	597	858
Presidio menor	103	96	78	82	113	136	123	109	597	858
Prisión menor	4.730	4.587	4.205	3.822	4.083	4.356	4.204	2.840	5.196	6.119
Arresto mayor	2.962	2.656	2.368	2.306	2.581	2.885	2.321	1.778	5.196	6.119
Extrañamiento	11.835	11.367	10.897	9.755	10.055	11.673	10.920	9.574	11.664	13.146
Confinamiento	2	—	—	—	—	—	—	—	—	—
Destierro	1	2	—	—	1	—	—	—	—	—
Repreñión pública.	48	46	54	50	28	37	39	23	32	35
Pérdida de la nacionalidad	6	8	2	—	2	2	—	—	—	—
Inhabilitación absoluta	3	2	—	—	1	—	—	—	—	—
Inhabilitación para cargos públicos ...	13	14	9	2	3	11	2	1	3	127
Suspensión de cargo público	14	14	14	8	13	11	6	2	3	127
Multa	6.267	6.288	7.710	7.950	8.479	11.017	11.188	12.358	17.032	18.583
Privación del permiso de conducir	—	—	—	—	—	1.167	3.506	3.509	1.178	259
No consta	—	—	—	—	—	—	—	54	11	5
CONDENADOS	25.652	25.581	24.163	23.008	24.258	26.947	29.144	29.965	34.179	36.164
Reiterantes y reincidentes	3.401	3.616	3.085	3.047	3.208	5.966	6.033	5.999	7.149	7.453
Por sexo:										
Varones	23.526	23.332	22.350	21.405	22.648	25.393	27.501	28.546	32.569	34.512
Mujeres	2.126	2.249	1.818	1.603	1.610	1.554	1.643	1.419	1.610	1.652

(*) A partir del año 1967 los delitos relativos al tráfico de automóviles figuran en rúbrica independiente.

ESTADISTICA PENAL COMUN

Series cronológicas

(Conclusión)

CONCEPTO	1960	1961	1962	1963	1964	1965	1966	1967	1968	1969
Por grado de participación:										
Autores	25.511	25.451	24.131	22.992	24.251	26.843	29.037	29.871	34.067	36.036
Cómplices	41	23	12	6	1	47	49	36	58	65
Encubridores	100	107	25	10	6	57	58	58	54	63
Por estado civil:										
Solteros	13.955	13.761	13.054	12.774	14.155	15.596	16.112	16.539	18.830	19.856
Casados	10.790	11.027	10.139	9.541	9.546	10.902	12.517	12.900	14.715	15.581
Viudos	594	487	453	427	398	436	473	420	423	447
No consta	313	306	522	266	159	13	42	106	211	280
Por edad:										
De 16 y 17 años	1.317	1.439	1.477	1.502	1.823	2.334	2.230	2.110	2.547	2.625
De 18 a 20 años	2.596	2.569	2.637	3.010	3.650	3.870	4.005	4.423	5.270	5.532
De 21 a 25 años	4.536	4.235	4.102	3.734	3.928	4.589	5.164	5.387	6.157	6.721
De 26 a 30 años	4.681	4.333	4.288	4.658	4.785	4.992	5.329	5.412
De 31 a 35 años	3.418	3.252	3.302	3.798	4.136	4.034	4.486	4.732
De 36 a 40 años	2.540	2.329	2.332	2.536	3.129	3.095	3.659	3.844
De 41 a 50 años	2.774	2.611	2.615	3.006	3.316	3.419	3.964	4.304
De 51 a 60 años	1.477	1.383	1.418	1.447	1.537	1.617	1.782	1.993
De más de 60 años	823	623	698	701	822	821	881	911
No consta	240	195	239	231	204	8	20	67	104	90
Por profesión:										
Profesionales, técnicos y asimilados ...	590	748	586	516	554	712	982	1.076	1.213	1.408
Administradores, gerentes y directores.	1.333	1.368	254	137	122	214	257	247	256	347
Empleados de oficina			1.200	1.003	1.117	1.259	1.353	1.509	1.786	1.968
Vendedores	2.163	2.067	1.717	1.735	1.977	2.436	2.876	3.226	3.730	4.366
Agricultores, cazadores y forestales.	3.077	3.110	2.880	2.546	2.387	2.645	2.728	2.575	2.589	2.771
Mineros y canteros.	446	371	449	312	336	348	376	357	333	387
Transportes y comunicaciones	2.800	2.719	2.731	2.911	3.125	3.666	4.237	4.500	4.924	4.812
Artesanos y trabajadores en los procesos de la producción	11.038	10.830	10.088	10.106	10.617	11.440	11.821	11.851	13.219	13.850
Servicios, deportes y diversiones	1.272	1.312	1.314	1.175	1.297	1.362	1.518	1.503	1.685	1.801
Población inactiva ...	2.071	2.148	1.975	1.759	1.836	1.863	1.960	2.014	2.234	2.369
No consta o no está bien especificada la ocupación	862	908	974	808	890	1.002	1.036	1.107	2.210	2.085
Por su instrucción:										
Primaria	21.398	21.287	19.212	19.829	21.801	21.816	23.939	24.551	27.264	28.152
Media	333	692	1.573	890	957	3.429	3.552	3.529	5.025	5.863
Superior	169	196	225	179	186	527	559	660	871	1.029
Sin instrucción	1.856	1.661	1.260	926	795	1.134	1.015	921	696	665
No consta	1.896	1.745	1.898	1.184	519	41	79	304	323	455

5. Tribunal Supremo (Sala Segunda)

CONCEPTO	1960	1961	1962	1963	1964	1965	1966	1967	1968	1968- 1969 (1)
RECURSOS DE CASACIÓN RESUELTOS POR SEN- TENCIA:										
Por infracción de ley	758	859	1.040	1.219	1.572	1.553	1.488	1.234	1.405	1.706
Por quebrantamien- to de forma	179	218	284	164	235	147	309	184
Contra sentencia en que se dictó pena de muerte	2	2	—	—	—	2	—	—	2	2

(1) Año judicial.

FUENTE: Tribunal Supremo.

6. Jurisdicción castrense

CONCEPTO	1960	1961	1962	1963	1964	1965	1966	1967	1968	1969
Sentencias condenato- rias dictadas refe- rentes a delitos	434	387	462	507	538	508	594	538	599	613
Delitos apreciados	602	524	596	633	640	697	715	661	742	723
Condenados por de- litos	563	479	534	567	575	592	679	580	643	667
Varones	559	478	531	566	571	590	678	580	635	667
Mujeres	4	1	3	1	4	2	1	—	8	—
Sentencias condenato- rias dictadas refe- rentes a faltas	31	18	7	40	6	12	36	48	46	42
Condenados por faltas.	31	18	7	40	6	12	36	48	46	42

INFORMACION DEL AÑO 1969

INFORMACION DEL AÑO 1969

7. Juicios de faltas y otras actuaciones, por provincias

PROVINCIAS	Incoados durante el año	RESUELTOS		Otras actuaciones
		Por sentencia	Por otras resoluciones	
TOTALES	258.147	184.368	71.462	112.455
Alava	1.174	826	390	433
Albacete	2.746	2.401	437	679
Alicante	6.354	3.636	2.516	254
Almería	2.918	2.023	925	954
Avila	986	845	170	443
Badajoz	5.334	3.984	1.389	2.560
Baleares	3.013	2.066	1.102	1.182
Barcelona	31.482	18.280	12.687	14.842
Burgos	2.790	1.871	838	1.181
Cáceres	2.972	2.620	353	2.494
Cádiz	11.120	8.480	2.466	4.596
Castellón	1.209	1.179	68	1.765
Ciudad Real	3.835	3.459	354	2.123
Córdoba	8.942	5.689	3.148	1.481
Coruña (La)	4.707	4.131	721	1.080
Cuenca	932	863	84	844
Gerona	1.623	1.357	202	1.150
Granada	8.057	6.726	1.435	3.688
Guadalajara	785	674	96	824
Guipúzcoa	3.245	2.333	1.046	1.400
Huelva	5.023	4.295	620	3.622
Huesca	936	688	259	379
Jaén	5.939	5.230	722	2.813
León	3.839	2.729	1.002	1.908
Lérida	1.380	1.312	71	208
Logroño	1.870	1.234	598	1.145
Lugo	1.543	1.479	15	772
Madrid	34.272	23.362	10.273	13.150
Málaga	9.300	6.793	2.128	3.082
Murcia	4.203	3.211	947	2.678
Navarra	1.419	1.377	46	2.005
Orense	1.635	1.485	132	283
Oviedo	7.110	5.383	1.528	1.844
Palencia	1.870	1.528	341	669
Palmas (Las)	4.941	3.011	1.896	1.260
Pontevedra	4.039	3.578	501	3.801
Salamanca	1.793	1.291	485	750
Santa Cruz de Tenerife	3.727	2.726	1.214	912
Santander	4.511	3.605	1.038	2.418
Segovia	919	681	243	320
Sevilla	16.466	11.967	4.164	5.581
Soria	661	501	121	445
Tarragona	2.064	1.589	402	1.887
Teruel	919	829	77	623
Toledo	3.002	2.857	112	2.928
Valencia	12.075	6.515	5.444	4.082
Valladolid	3.298	1.912	1.388	285
Vizcaya	6.218	3.679	2.460	7.540
Zamora	1.469	1.273	207	398
Zaragoza	6.172	3.918	2.177	696
Ceuta	938	591	311	—
Melilla	372	316	113	—

ESTADISTICA PENAL COMUN

Juzgados Municipales

7.1. Juicios de faltas y otras actuaciones, por provincias

PROVINCIAS	Incoados durante el año	RESUELTOS		Otras actuaciones
		Por sentencia	Por otras resoluciones	
TOTALES	171.873	110.309	60.110	42.083
Alava	898	653	266	114
Albacete	1.086	805	271	27
Alicante	4.767	2.312	2.352	10
Almería	1.638	816	838	—
Avila	319	234	102	—
Badajoz	1.745	1.310	501	—
Baleares	2.038	1.177	977	25
Barcelona	28.129	16.053	12.177	6.771
Burgos	1.848	1.099	705	—
Cáceres	797	487	247	93
Cádiz	7.156	5.366	1.691	500
Castellón	473	476	28	1.054
Ciudad Real	826	757	91	390
Córdoba	4.816	2.589	2.084	392
Coruña (La)	2.716	2.310	551	—
Cuenca	224	178	40	—
Gerona	481	435	36	—
Granada	3.160	2.076	1.025	607
Guadalajara	280	213	66	330
Guipúzcoa	2.218	1.560	755	797
Huelva	1.261	980	295	635
Huesca	253	170	85	12
Jaén	1.731	1.554	182	918
León	1.729	932	707	689
Lérida	820	820	—	—
Logroño	1.358	761	558	802
Lugo	613	581	—	—
Madrid	31.192	20.876	9.754	10.647
Málaga	5.634	3.824	1.659	121
Murcia	2.754	1.928	835	1.440
Navarra	532	517	2	427
Orense	601	493	78	13
Oviedo	5.345	3.860	1.252	755
Palencia	999	670	309	204
Palmas (Las)	4.168	2.308	1.823	558
Pontevedra	2.255	1.949	292	1.676
Salamanca	1.115	668	443	—
Santa Cruz de Tenerife	2.281	1.677	847	—
Santander	2.846	2.140	825	1.299
Segovia	388	185	220	—
Sevilla	11.452	7.487	3.438	1.176
Soria	328	208	94	—
Tarragona	1.295	974	293	550
Teruel	241	197	43	98
Toledo	784	775	26	988
Valencia	9.486	4.442	5.045	905
Valladolid	2.560	1.283	1.273	—
Vizcaya	5.338	2.908	2.366	6.981
Zamora	483	338	122	—
Zaragoza	5.106	2.991	2.017	79
Ceuta	938	591	311	—
Melilla	372	316	113	—

7.2. Juicios de faltas y otras actuaciones, por provincias

PROVINCIAS	Incoados durante el año	RESUELTOS		Otras actuaciones
		Por sentencia	Por otras resoluciones	
TOTALES	70.754	60.283	9.318	30.111
Alava	254	149	123	7
Albacete	1.340	1.259	128	285
Alicante	1.419	1.163	162	169
Almería	922	876	57	578
Avila	558	504	64	275
Badajoz	2.888	2.165	672	910
Baleares	837	769	106	910
Barcelona	3.136	2.018	464	1.866
Burgos	847	687	126	643
Cáceres	1.701	1.667	89	580
Cádiz	3.380	2.614	688	1.345
Castellón	649	624	33	520
Ciudad Real	2.716	2.429	231	827
Córdoba	3.627	2.733	915	385
Coruña (La)	1.816	1.652	162	583
Cuenca	617	601	40	421
Gerona	1.121	902	164	353
Granada	3.296	3.304	182	1.619
Guadalajara	473	431	29	261
Guipúzcoa	834	681	186	237
Huelva	2.223	1.828	179	1.418
Huesca	638	479	172	237
Jaén	3.344	2.924	440	719
León	1.462	1.202	259	544
Lérida	532	464	71	115
Logroño	429	393	37	215
Lugo	846	818	12	535
Madrid	2.871	2.295	508	727
Málaga	2.389	1.727	417	295
Murcia	1.220	1.085	83	690
Navarra	803	782	39	312
Orense	908	874	45	171
Oviedo	1.609	1.407	244	660
Palencia	800	787	31	447
Palmas (Las)	463	420	46	193
Pontevedra	1.670	1.519	200	1.645
Salamanca	571	524	35	421
Santa Cruz de Tenerife	1.037	774	229	426
Santander	1.442	1.261	197	445
Segovia	464	433	17	223
Sevilla	3.519	3.197	419	1.985
Soria	296	261	22	262
Tarragona	691	536	105	1.142
Teruel	531	489	34	386
Toledo	1.988	1.859	66	1.018
Valencia	2.284	1.798	373	1.136
Valladolid	686	580	114	138
Vizcaya	839	741	82	328
Zamora	866	821	81	169
Zaragoza	902	777	140	335
Ceuta	—	—	—	—
Melilla	—	—	—	—

7.3. Juicios de faltas y otras actuaciones, por provincias

PROVINCIAS	Incoados durante el año	RESUELTOS		Otras actuaciones
		Por sentencia	Por otras resoluciones	
TOTALES	15.520	13.776	2.034	40.261
Alava	22	24	1	312
Albacete	320	337	38	367
Alicante	168	161	2	75
Almería	358	331	30	376
Ávila	109	107	4	168
Badajoz	701	509	216	1.650
Baleares	138	120	19	247
Barcelona	217	189	46	6.205
Burgos	95	85	7	538
Cáceres	474	466	17	1.821
Cádiz	584	500	87	2.751
Castellón	87	79	7	191
Ciudad Real	293	273	32	906
Córdoba	499	367	149	704
Coruña (La)	175	169	8	497
Cuenca	91	84	4	423
Gerona	21	20	2	797
Granada	1.601	1.346	228	1.462
Guadalajara	32	30	1	233
Guipúzcoa	193	92	105	366
Huelva	1.539	1.487	146	1.569
Huesca	45	39	2	130
Jaén	864	752	100	1.176
León	648	595	36	673
Lérida	28	28	—	93
Logroño	83	80	3	128
Lugo	84	80	3	237
Madrid	209	191	11	1.776
Málaga	1.277	1.242	52	2.666
Murcia	229	198	29	548
Navarra	84	78	5	1.266
Orense	126	118	9	99
Oviedo	156	116	32	429
Palencia	71	71	1	18
Palmas (Las)	310	283	27	509
Pontevedra	114	110	9	480
Salamanca	107	99	7	329
Santa Cruz de Tenerife	409	275	138	486
Santander	223	204	16	674
Segovia	67	63	6	97
Sevilla	1.495	1.283	307	2.420
Soria	37	32	5	183
Tarragona	78	79	4	195
Teruel	147	143	—	139
Toledo	230	223	20	922
Valencia	305	275	26	2.041
Valladolid	52	49	1	147
Vizcaya	41	30	12	231
Zamora	120	114	4	229
Zaragoza	164	150	20	282
Ceuta	—	—	—	—
Melilla	—	—	—	—

8. Juicios de faltas incoados, por meses y provincias

PROVINCIAS	TOTAL	Enero	Febrero	Marzo	Abril	Mayo	Junio	Julio	Agosto	Sepbre.	Octbre.	Novb.	Dicbra.
TOTALES ...	258.147	21.613	19.130	19.779	20.068	20.710	20.042	22.382	24.010	23.418	24.080	21.748	21.167
Alava	1.174	102	102	99	100	88	72	101	128	92	112	78	100
Albacete	2.746	295	202	190	176	216	188	266	282	215	303	203	204
Alicante	6.354	525	407	593	466	505	439	502	641	610	652	491	523
Almería	2.918	215	233	250	204	229	220	231	327	305	280	232	192
Avila	986	83	88	63	89	93	63	99	78	92	94	79	65
Badajoz	5.334	614	492	463	360	358	394	455	454	462	453	420	409
Baleares	3.013	236	206	234	199	223	218	289	373	327	288	220	200
Barcelona	31.482	2.596	2.377	2.492	2.369	2.593	2.414	2.586	2.632	2.853	2.607	3.011	2.952
Burgos	2.790	198	157	194	186	223	212	218	282	300	338	254	228
Cáceres	2.972	319	182	225	206	211	210	265	269	281	284	284	236
Cádiz	11.120	853	769	848	853	834	855	1.029	1.112	1.077	1.093	935	862
Castellón	1.209	131	101	71	72	108	80	108	121	110	133	98	76
Ciudad Real	3.835	295	280	299	329	294	316	372	373	332	371	342	232
Córdoba	8.942	703	664	738	741	733	683	871	926	859	733	674	617
Coruña (La)	4.707	395	339	366	351	408	352	399	391	396	516	405	389
Cuenca	932	85	72	49	61	61	75	85	83	118	96	89	58
Gerona	1.623	169	140	122	111	121	95	164	157	137	162	114	131
Granada	8.057	715	611	547	604	609	557	722	930	858	705	627	572
Guadalajara	785	68	64	36	40	56	57	54	115	102	101	49	43
Guipúzcoa	3.245	244	271	265	246	302	276	303	303	306	258	262	209
Huelva	5.023	416	362	425	361	333	376	416	407	404	733	380	410
Huesca	936	81	50	48	63	69	74	76	123	85	111	67	89
Jaén	5.939	427	487	496	483	521	468	512	670	545	446	438	446
León	3.839	280	241	259	234	325	304	314	327	353	455	396	351
Lérida	1.380	129	95	101	86	90	101	113	123	96	147	150	149
Logroño	1.870	175	143	148	133	139	116	134	191	182	181	152	176
Lugo	1.543	121	117	98	123	131	145	133	144	140	145	128	118
Madrid	34.272	2.996	2.657	2.484	2.974	2.888	2.768	3.181	2.801	2.664	3.048	2.826	2.985
Málaga	9.300	747	728	741	718	624	734	909	1.014	808	802	772	703
Murcia	4.203	399	358	306	362	311	344	353	383	380	356	327	324
Navarra	1.419	133	116	83	81	103	91	89	123	170	162	122	146
Orense	1.635	112	104	119	159	142	118	132	151	136	206	149	107
Oviedo	7.110	557	500	542	584	601	587	641	611	608	640	575	664
Palencia	1.870	157	107	131	100	120	125	140	168	245	245	227	105
Palmas (Las)	4.941	450	410	430	403	417	403	411	446	401	401	364	405
Pontevedra	4.039	295	303	345	321	279	339	346	363	378	419	319	326
Salamanca	1.793	135	135	119	131	175	158	167	161	183	125	169	135
Santa Cruz de Tenerife	3.727	301	258	319	274	310	299	313	384	377	301	279	312
Santander	4.511	354	285	401	336	326	388	394	528	402	428	323	346
Segovia	919	82	46	46	88	53	76	73	100	124	76	81	74
Sevilla	16.466	1.396	1.268	1.348	1.350	1.384	1.346	1.278	1.373	1.330	1.624	1.381	1.388
Soria	661	66	45	41	48	39	44	51	90	78	54	55	50
Tarragona	2.064	150	142	133	146	156	141	189	220	227	182	183	195
Teruel	919	52	37	48	42	64	48	52	131	210	118	64	53
Toledo	3.002	320	250	191	207	212	169	191	273	273	295	300	321
Valencia	12.075	927	799	903	984	1.099	908	1.078	1.088	1.128	1.133	1.083	945
Valladolid	3.298	240	200	280	284	258	279	318	295	333	259	290	262
Vizcaya	6.218	556	476	468	470	539	482	507	556	514	566	555	529
Zamora	1.469	114	106	82	113	103	103	112	156	160	166	150	104
Zaragoza	6.172	477	453	417	531	528	498	545	532	571	598	479	543
Ceuta	938	96	65	59	70	76	184	67	75	59	47	58	82
Melilla	372	31	30	24	46	30	50	28	20	22	32	33	26

ESTADISTICA PENAL COMUN

Juzgados Municipales, Comarcales y de Paz

9. Resumen nacional de juicios de faltas, por clase de Juzgado

CLASE DE FALTA Y JUZGADOS	SENTENCIAS			ACUSADOS			ABSUELTOS		
	TOTAL	Absolu- torias	Condena- torias	TOTAL	Varones	Mujeres	TOTAL	Varones	Mujeres
TOTALES	184.368	63.694	120.674	229.955	194.962	34.993	80.818	66.246	14.572
RESUMEN POR CLASE DE FALTA:									
De imprenta y contra el or- den público	9.951	2.640	7.311	13.809	12.114	1.695	3.866	3.144	722
Contra los intereses genera- les y régimen de las pobla- ciones	3.120	1.061	2.059	4.326	3.646	680	1.346	1.063	283
Contra las personas	92.427	39.583	52.844	117.958	91.201	26.757	49.974	39.089	10.885
Contra la propiedad	59.842	18.225	41.617	69.078	63.519	5.559	22.494	19.922	2.572
Sancionadas por leyes espe- ciales	19.028	2.185	16.843	24.784	24.482	302	3.138	3.028	110
JUZGADOS MUNICIPALES	110.309	47.477	62.832	135.307	110.675	24.632	58.310	46.928	11.382
De imprenta y contra el or- den público	7.303	2.366	4.937	9.625	8.317	1.308	3.345	2.703	642
Contra los intereses genera- les y régimen de las pobla- ciones	1.882	806	1.076	2.331	1.885	446	925	711	214
Contra las personas	65.415	31.510	33.905	81.862	62.738	19.124	38.824	30.144	8.680
Contra la propiedad	30.804	12.103	18.701	35.390	31.789	3.601	14.301	12.520	1.781
Sancionadas por leyes espe- ciales	4.905	692	4.213	6.099	5.946	153	915	850	65
JUZGADOS COMARCALES	60.283	14.344	45.939	77.726	69.336	8.390	19.871	17.229	2.642
De imprenta y contra el or- den público	1.664	199	1.465	2.539	2.323	216	364	313	51
Contra los intereses genera- les y régimen de las pobla- ciones	719	177	542	1.063	933	130	279	239	40
Contra las personas	23.385	7.137	16.248	31.281	24.946	6.335	9.813	7.974	1.839
Contra la propiedad	21.365	5.396	15.969	25.432	23.816	1.616	7.304	6.610	694
Sancionadas por leyes espe- ciales	13.150	1.435	11.715	17.411	17.318	93	2.111	2.093	18
JUZGADOS DE PAZ	13.776	1.873	11.903	16.922	14.951	1.971	2.637	2.089	548
De imprenta y contra el or- den público	984	75	909	1.645	1.474	171	157	128	29
Contra los intereses genera- les y régimen de las pobla- ciones	519	78	441	932	828	104	142	113	29
Contra las personas	3.627	936	2.691	4.815	3.517	1.298	1.337	971	366
Contra la propiedad	7.673	726	6.947	8.256	7.914	342	889	792	97
Sancionadas por leyes espe- ciales	973	58	915	1.274	1.218	56	112	85	27

ESTADISTICA PENAL COMUN

Juzgados Municipales, Comarcales y de Paz

(Conclusión)

CLASE DE FALTA Y JUZGADOS	CONDENADOS								
	TOTAL	Varones	Mujeres	A ARRESTO		A MULTA		A ARRESTO Y MULTA	
				Varones	Mujeres	Varones	Mujeres	Varones	Mujeres
TOTALES	149.137	128.716	20.421	28.667	8.787	95.629	10.750	4.420	884
RESUMEN POR CLASE DE FALTA:									
De imprenta y contra el orden público	9.943	8.970	973	732	206	7.469	710	769	57
Contra los intereses generales y régimen de las poblaciones	2.980	2.583	397	265	61	2.174	302	144	34
Contra las personas	67.984	52.112	15.872	20.849	7.443	28.969	7.754	2.294	675
Contra la propiedad	46.584	43.597	2.987	6.492	1.050	36.099	1.825	1.006	112
Sancionadas por leyes especiales	21.646	21.454	192	329	27	20.918	159	207	6
JUZGADOS MUNICIPALES	76.997	63.747	13.250	17.974	5.842	43.839	6.925	1.934	483
De imprenta y contra el orden público	6.280	5.614	666	545	153	4.752	486	317	27
Contra los intereses generales y régimen de las poblaciones	1.406	1.174	232	160	25	961	193	53	14
Contra las personas	43.038	32.594	10.444	13.253	4.913	18.185	5.132	1.156	399
Contra la propiedad	21.089	19.269	1.820	3.925	744	14.963	1.034	381	42
Sancionadas por leyes especiales	5.184	5.096	88	91	7	4.978	80	27	1
JUZGADOS COMARCALES	57.855	52.107	5.748	10.047	2.765	40.158	2.666	1.902	317
De imprenta y contra el orden público	2.175	2.010	165	130	36	1.623	118	257	11
Contra los intereses generales y régimen de las poblaciones	784	694	90	78	31	572	45	44	14
Contra las personas	21.468	16.972	4.496	7.277	2.427	8.729	1.834	966	235
Contra la propiedad	18.128	17.206	922	2.360	264	14.370	604	476	54
Sancionadas por leyes especiales	15.300	15.225	75	202	7	14.864	65	159	3
JUZGADOS DE PAZ	14.285	12.862	1.423	646	180	11.632	1.159	584	84
De imprenta y contra el orden público	1.488	1.346	142	57	17	1.094	106	195	19
Contra los intereses generales y régimen de las poblaciones	790	715	75	27	5	641	64	47	6
Contra las personas	3.478	2.546	932	319	103	2.055	788	172	41
Contra la propiedad	7.367	7.122	245	207	42	6.766	187	149	16
Sancionadas por leyes especiales	1.162	1.133	29	36	13	1.076	14	21	2

ESTADISTICA PENAL COMUN

Juzgados Municipales, Comarcales y de Paz

10. Sentencias dictadas en juicios de faltas, acusados absueltos y condenados, según su sexo, y penas impuestas, por provincias

PROVINCIAS	SENTENCIAS			ACUSADOS			ABSUELTOS		
	TOTAL	Absolutorias	Condenatorias	TOTAL	Varones	Mujeres	TOTAL	Varones	Mujeres
TOTALES	184.368	63.694	120.674	229.955	194.962	34.993	80.818	66.246	14.572
Alava	826	228	598	1.110	1.019	91	366	324	42
Albacete	2.401	466	1.935	2.870	2.663	207	545	463	82
Alicante	3.636	1.642	1.994	4.229	3.748	481	1.926	1.643	283
Almería	2.023	643	1.380	2.514	2.173	341	833	697	136
Avila	845	140	705	1.212	1.071	141	278	239	39
Badajoz	3.984	903	3.081	5.470	4.870	600	1.378	1.181	197
Baleares	2.066	716	1.350	2.699	2.407	292	936	778	158
Barcelona	18.260	10.142	8.118	21.237	17.711	3.526	11.724	9.844	1.880
Burgos	1.871	552	1.319	2.748	2.461	287	790	685	105
Cáceres	2.620	501	2.119	3.285	2.960	325	688	593	95
Cádiz	8.480	2.310	6.170	10.230	8.371	1.859	2.810	2.155	655
Castellón	1.179	261	918	1.344	1.220	124	318	278	40
Ciudad Real	3.459	582	2.877	4.281	3.906	375	829	734	95
Córdoba	5.689	1.761	3.928	6.457	5.598	859	2.013	1.648	365
Coruña (La)	4.131	2.077	2.054	5.483	4.044	1.439	2.722	2.003	719
Cuenca	863	115	748	1.160	1.042	118	181	161	20
Gerona	1.357	257	1.100	1.732	1.522	210	346	299	47
Granada	6.726	1.332	5.394	8.581	7.543	1.038	1.726	1.496	230
Guadalajara	674	133	541	1.004	922	82	278	253	25
Guipúzcoa	2.333	812	1.521	2.830	2.280	550	943	742	201
Huelva	4.295	627	3.668	4.327	4.396	431	696	614	82
Huesca	688	103	585	897	845	52	161	149	12
Jaén	5.230	1.007	4.223	6.239	5.631	608	1.321	1.115	206
León	2.729	622	2.107	4.204	3.516	688	1.214	966	248
Lérida	1.312	265	1.047	1.494	1.295	199	361	333	28
Logroño	1.234	363	871	1.553	1.384	169	483	418	65
Lugo	1.479	674	805	1.972	1.667	305	910	757	153
Madrid	23.362	10.169	13.193	29.984	24.388	5.596	13.223	10.740	2.483
Málaga	6.793	2.060	4.733	7.865	6.853	1.012	2.440	2.042	398
Murcia	3.211	1.205	2.006	4.378	3.711	667	1.484	1.210	274
Navarra	1.377	454	923	1.750	1.611	139	594	543	51
Orense	1.485	622	863	1.984	1.651	333	811	690	121
Oviedo	5.383	1.977	3.406	7.208	5.666	1.542	2.648	2.056	592
Palencia	1.528	496	1.032	1.830	1.716	174	615	553	62
Palmas (Las)	3.011	1.748	1.263	3.699	3.085	614	2.093	1.740	353
Pontevedra	3.578	1.451	2.127	4.740	3.454	1.286	2.074	1.551	523
Salamanca	1.291	533	758	1.703	1.451	252	665	572	93
Santa Cruz de Tenerife	2.726	1.073	1.653	3.422	2.568	854	1.412	997	415
Santander	3.605	1.670	1.935	5.302	4.105	1.197	2.630	1.913	717
Segovia	681	170	511	881	822	59	237	223	14
Sevilla	11.967	3.026	8.941	13.684	11.948	1.736	3.458	2.863	595
Soria	501	147	354	772	698	74	268	241	27
Tarragona	1.589	540	1.049	1.967	1.745	222	681	597	84
Teruel	829	151	678	1.082	1.028	54	217	204	13
Toledo	2.857	417	2.440	3.993	3.656	337	571	498	73
Valencia	6.515	2.091	4.424	7.641	6.373	1.268	2.446	1.892	554
Valladolid	1.912	550	1.362	2.457	2.153	304	733	653	80
Vizcaya	3.679	1.604	2.075	4.399	3.583	816	1.910	1.537	373
Zamora	1.273	277	996	1.736	1.529	207	396	338	58
Zaragoza	3.918	1.529	2.389	4.676	4.054	622	1.857	1.569	288
Ceuta	591	278	313	764	586	178	357	270	87
Melilla	316	222	94	316	263	53	222	186	36

(Conclusión)

PROVINCIAS	CONDENADOS								
	TOTAL	Varones	Mujeres	A ARRESTO		A MULTA		A ARRESTO Y MULTA	
				Varones	Mujeres	Varones	Mujeres	Varones	Mujeres
TOTALES	149.137	128.716	20.421	28.667	8.787	95.629	10.750	4.420	884
Alava	744	695	49	88	6	575	41	32	2
Albacete	2.325	2.200	125	257	63	1.887	58	56	4
Alicante	2.303	2.105	198	429	86	1.609	97	67	15
Almería	1.681	1.476	205	372	120	989	82	115	3
Ávila	934	832	102	184	31	614	62	34	9
Badajoz	4.092	3.689	403	635	125	2.975	269	79	9
Baleares	1.763	1.629	134	427	60	1.132	68	70	6
Barcelona	9.513	7.867	1.646	1.937	574	5.636	986	294	86
Burgos	1.958	1.776	182	519	73	1.114	105	143	4
Cáceres	2.597	2.367	230	368	94	1.838	121	101	15
Cádiz	7.420	6.216	1.204	1.051	247	4.954	902	211	55
Castellón	1.026	942	84	175	46	745	33	22	5
Ciudad Real	3.452	3.172	280	541	164	2.599	107	32	9
Córdoba	4.444	3.950	494	400	109	3.496	373	54	12
Coruña (La)	2.761	2.041	720	831	379	1.088	294	122	47
Cuenca	979	881	98	117	50	604	37	160	11
Gerona	1.386	1.223	163	201	51	957	92	65	20
Granada	6.855	6.047	808	1.028	382	4.900	390	119	36
Guadalajara	726	669	57	100	28	544	24	25	5
Guipúzcoa	1.887	1.538	349	560	147	825	165	153	37
Huelva	4.131	3.782	349	478	147	3.123	194	181	8
Huesca	736	696	40	109	17	570	20	17	3
Jaén	4.918	4.516	402	494	126	3.951	267	71	9
León	2.990	2.550	440	816	248	1.555	162	179	30
Lérida	1.133	962	171	56	4	892	167	14	—
Logroño	1.070	966	104	187	40	734	61	45	3
Lugo	1.062	910	152	457	111	419	35	34	6
Madrid	16.761	13.648	3.113	3.928	1.559	9.347	1.428	373	126
Málaga	5.425	4.811	614	527	203	4.238	404	46	7
Murcia	2.894	2.501	393	644	193	1.810	194	47	6
Navarra	1.156	1.068	88	159	28	879	53	30	7
Orense	1.173	961	212	414	100	467	103	80	9
Oviedo	4.560	3.610	950	1.398	458	1.970	397	242	95
Palencia	1.275	1.163	112	226	47	886	60	51	5
Palmas (Las)	1.606	1.345	261	514	135	771	118	60	8
Pontevedra	2.666	1.903	763	947	526	914	209	42	28
Salamanca	1.038	879	159	398	104	435	53	46	2
Santa Cruz de Tenerife	2.010	1.571	439	434	137	1.080	290	57	12
Santander	2.672	2.192	480	731	278	1.393	195	68	7
Segovia	644	599	45	77	20	493	24	29	1
Sevilla	10.226	9.085	1.141	1.210	324	7.776	798	99	19
Soria	504	457	47	118	23	330	24	9	—
Tarragona	1.286	1.148	138	224	71	911	63	13	4
Teruel	865	824	41	100	11	686	24	38	6
Toledo	3.422	3.153	264	429	134	2.631	122	98	8
Valencia	5.195	4.481	714	1.050	287	3.328	418	103	9
Valladolid	1.724	1.500	224	528	150	931	73	41	1
Vizcaya	2.489	2.046	443	759	199	1.038	187	249	57
Zamora	1.340	1.191	149	281	75	888	64	22	10
Zaragoza	2.819	2.485	334	622	178	1.781	149	82	7
Ceuta	407	316	91	72	11	244	80	—	—
Melilla	94	77	17	60	8	17	8	—	1

11. Sentencias condenatorias y condenados, por sexo y clase de falta, por provincias

PROVINCIAS	SENTENCIAS CONDENATORIAS POR FALTAS						CONDENADOS POR FALTAS		
	TOTAL	De imprenta y contra el orden público	Contra los intereses generales y régimen de las poblaciones	Contra las personas	Contra la propiedad	Sancionados por leyes especiales	Total	Varones	Mujeres
TOTALES	120.674	7.311	2.059	52.844	41.617	16.843	149.137	128.716	20.421
Alava	598	46	5	353	124	70	744	695	49
Albacete	1.935	59	52	433	589	802	2.325	2.200	125
Alicante	1.994	104	54	1.012	636	188	2.303	2.105	198
Almería	1.380	68	10	599	494	209	1.681	1.476	205
Avila	705	40	2	216	347	100	934	832	102
Badajoz	3.081	193	55	937	1.216	680	4.092	3.889	403
Baleares	1.350	109	110	622	246	263	1.763	1.629	134
Barcelona	8.118	652	225	4.956	1.979	306	9.513	7.867	1.646
Burgos	1.319	74	10	669	355	211	1.958	1.776	182
Cáceres	2.119	167	16	604	1.040	292	2.597	2.367	230
Cádiz	6.170	344	108	3.017	1.933	768	7.420	6.216	1.204
Castellón	918	17	44	301	339	217	1.026	942	84
Ciudad Real	2.877	63	22	697	1.402	693	3.452	3.172	280
Córdoba	3.928	163	92	1.346	1.704	623	4.444	3.950	494
Coruña (La)	2.054	230	5	1.162	612	45	2.761	2.041	720
Cuenca	748	26	9	200	178	335	979	881	98
Gerona	1.100	63	6	553	348	130	1.386	1.223	163
Granada	5.394	357	119	1.715	2.278	925	6.855	6.047	808
Guadalajara	541	27	4	164	93	253	726	669	57
Guipúzcoa	1.521	219	68	840	319	75	1.887	1.538	349
Huelva	3.668	162	58	954	2.009	485	4.131	3.782	349
Huesca	585	44	7	178	135	221	736	696	40
Jaén	4.223	264	149	1.037	1.943	830	4.918	4.516	402
León	2.107	85	37	832	758	395	2.990	2.550	440
Lérida	1.047	109	7	375	351	205	1.133	962	171
Logroño	871	83	8	356	299	125	1.070	966	104
Lugo	805	41	1	446	254	63	1.062	910	152
Madrid	13.193	757	172	7.116	4.211	937	16.761	13.648	3.113
Málaga	4.733	237	61	1.623	2.064	748	5.425	4.811	614
Murcia	2.006	212	26	888	641	239	2.894	2.501	393
Navarra	923	44	3	403	169	304	1.156	1.068	88
Orense	863	14	5	488	270	86	1.173	961	212
Oviedo	3.406	340	26	1.983	900	157	4.560	3.610	950
Palencia	1.032	42	19	305	229	437	1.275	1.163	112
Palmas (Las)	1.263	148	13	707	365	30	1.606	1.345	261
Pontevedra	2.127	153	16	1.319	565	74	2.666	1.903	763
Salamanca	758	37	9	432	192	88	1.038	879	159
Santa Cruz de Tenerife	1.653	113	7	1.039	401	93	2.010	1.571	439
Santander	1.935	150	8	1.047	624	106	2.672	2.192	480
Segovia	511	21	3	214	121	152	644	599	45
Sevilla	8.941	412	204	3.225	3.934	1.166	10.226	9.085	1.141
Soria	354	27	1	140	85	101	504	457	47
Tarragona	1.049	72	7	468	325	177	1.286	1.148	138
Teruel	678	36	44	157	210	231	865	824	41
Toledo	2.440	83	17	684	694	962	3.422	3.158	264
Valencia	4.424	108	40	1.976	1.771	529	5.195	4.481	714
Valladolid	1.362	74	26	631	418	213	1.724	1.500	224
Vizcaya	2.075	141	9	1.579	324	22	2.489	2.046	443
Zamora	996	39	30	387	285	255	1.340	1.191	149
Zaragoza	2.389	189	30	1.222	722	226	2.819	2.485	334
Ceuta	313	30	—	183	99	1	407	316	91
Melilla	94	23	—	54	17	—	94	77	17

ESTADISTICA PENAL COMUN

Juzgados Municipales, Comarcales y de Paz

(Conclusión)

PROVINCIAS	CONDENADOS POR FALTAS									
	DE IMPRENTA Y CONTRA EL ORDEN PUBLICO		CONTRA LOS INTE- SES GENERALES Y REGIMEN DE LAS POBLACIONES		CONTRA LAS PERSONAS		CONTRA LA PROPIEDAD		SANCIONADAS POR LEYES ESPECIALES	
	Varo- nes	Muje- res	Varo- nes	Muje- res	Varo- nes	Muje- res	Varo- nes	Muje- res	Varo- nes	Muje- res
TOTALES	8.970	973	2.583	397	52.112	15.872	43.597	2.987	21.454	192
Alava	54	3	5	—	426	41	129	5	81	—
Albacete	100	2	77	3	400	90	584	30	1.039	—
Alicante	129	3	65	2	1.006	157	665	36	240	—
Almería	89	9	11	1	602	155	497	40	277	—
Avila	59	3	2	—	235	76	398	23	138	—
Badajoz	275	10	55	11	978	310	1.391	66	990	6
Baleares	141	8	233	16	654	73	266	30	335	7
Barcelona	681	122	205	74	4.700	1.124	1.906	305	375	21
Burgos	112	3	8	3	924	147	410	25	322	4
Cáceres	252	20	16	20	621	160	1.137	29	341	1
Cádiz	387	30	109	26	2.786	1.055	2.039	91	915	2
Castellón	20	2	48	1	296	56	335	22	243	3
Ciudad Real	76	7	23	5	676	206	1.443	59	954	3
Córdoba	172	20	88	11	1.193	380	1.717	79	780	4
Coruña (La)	241	44	10	—	1.118	517	617	158	55	1
Cuenca	33	1	24	—	190	78	189	7	445	12
Gerona	90	8	23	1	582	109	364	42	164	3
Granada	477	50	157	19	1.802	592	2.508	145	1.103	2
Guadalajara	50	—	4	3	172	37	102	9	341	8
Guipúzcoa	245	56	71	34	802	216	341	41	79	2
Huelva	224	20	68	8	839	293	2.063	28	588	—
Huesca	73	1	7	—	194	33	138	6	284	—
Jaén	353	11	157	11	1.028	333	2.019	45	959	2
León	170	44	121	11	939	270	810	90	510	25
Lérida	109	—	13	—	223	169	360	2	257	—
Logroño	101	2	7	6	374	85	319	11	165	—
Lugo	50	4	1	—	509	121	273	27	77	—
Madrid	846	160	178	54	6.999	2.528	4.310	365	1.315	6
Málaga	284	9	69	8	1.502	503	2.114	86	842	8
Murcia	316	42	67	4	1.010	309	703	38	405	—
Navarra	57	3	4	—	425	76	184	9	398	—
Orense	24	2	4	1	524	160	313	43	96	6
Oviedo	414	36	39	11	2.032	795	954	103	171	5
Palencia	45	—	23	—	343	80	252	31	500	1
Palmas (Las)	172	10	23	—	708	221	406	30	36	—
Pontevedra	191	16	18	4	1.053	637	542	104	99	2
Salamanca	49	7	17	3	476	136	221	12	116	1
Santa Cruz de Tenerife	125	4	7	1	905	399	404	28	130	7
Santander	223	70	15	1	1.130	354	705	55	119	—
Segovia	23	1	4	—	252	35	136	9	184	—
Sevilla	443	27	225	18	2.882	898	4.094	173	1.441	25
Soria	32	—	1	—	181	39	104	5	139	3
Tarragona	79	8	21	—	484	93	349	25	215	12
Teruel	60	3	48	—	182	34	240	3	294	1
Toledo	125	3	25	1	826	211	817	49	1.365	—
Valencia	111	30	60	13	1.953	497	1.749	170	608	4
Valladolid	103	11	21	5	714	126	395	82	267	—
Vizcaya	156	23	21	1	1.518	375	332	40	19	4
Zamora	49	7	46	1	384	121	348	19	364	1
Zaragoza	220	7	39	5	1.158	278	795	44	273	—
Ceuta	44	4	—	—	177	75	94	12	1	—
Melilla	16	7	—	—	45	9	16	1	—	—

12. Asuntos incoados

Año 1969

PROVINCIAS	Diligen- cias previas	Diligen- cias pre- paratorias	Sumarios	Diligen- cias pre- paratorias proceden- tes de di- ligencias previas	Sumarios proceden- tes de di- ligencias previas	Sumarios proceden- tes de di- ligencias prepara- torias	Total neto de proce- dimientos penales incoados $g = (a+b+c) - (d+e+f)$
	(a)	(b)	(c)	(d)	(e)	(f)	
TOTALES	248.440	40.972	36.623	38.776	11.644	2.027	273.588
Alava	1.450	311	324	325	65	23	1.672
Albacete	1.598	366	279	287	80	28	1.848
Alicante	7.565	1.177	871	1.148	400	33	8.032
Almería	2.659	514	383	513	87	17	2.939
Avila	803	158	67	158	23	11	836
Badajoz	2.450	616	238	597	101	28	2.578
Baleares	4.160	1.566	1.615	1.517	118	74	5.632
Barcelona	47.093	5.322	4.206	4.939	1.660	182	49.840
Burgos	2.942	706	286	658	100	42	3.134
Cáceres	1.615	168	251	148	47	9	1.830
Cádiz	7.095	935	654	894	477	84	7.229
Castellón	1.837	466	458	448	65	19	2.229
Ciudad Real	1.928	378	184	374	93	12	2.011
Córdoba	4.030	550	795	504	196	8	4.667
Coruña (La)	5.657	951	426	916	348	29	5.741
Cuenca	725	180	220	170	51	18	886
Gerona	3.913	792	1.116	774	119	24	4.904
Granada	4.783	688	638	683	133	30	5.263
Guadalajara	668	198	143	195	39	8	767
Guipúzcoa	4.232	985	496	908	275	41	4.489
Huelva	2.598	546	424	487	270	22	2.789
Huesca	1.026	355	231	347	50	16	1.199
Jaén	2.556	383	401	362	132	8	2.838
León	2.368	484	491	470	142	16	2.715
Lérida	2.376	587	237	542	67	22	2.569
Logroño	1.164	450	271	379	51	41	1.414
Lugo	1.681	220	205	241	66	7	1.792
Madrid	30.634	4.055	6.339	3.658	1.499	360	35.511
Málaga	8.585	1.418	1.010	1.386	663	34	8.930
Murcia	4.297	809	702	809	113	38	4.848
Navarra	2.946	396	251	406	224	16	2.947
Orense	1.946	198	294	193	113	18	2.114
Oviedo	6.577	1.792	1.726	1.762	248	93	7.992
Palencia	1.144	408	197	379	39	17	1.314
Palmas (Las)	5.225	600	506	472	293	40	5.526
Pontevedra	4.219	913	728	856	146	28	4.830
Salamanca	1.766	333	189	320	69	16	1.883
Santa Cruz de Tenerife	5.227	904	657	873	404	69	5.442
Santander	3.426	855	539	835	242	30	3.713
Segovia	947	120	107	98	35	9	1.032
Sevilla	13.428	1.510	1.495	1.486	364	77	14.506
Soria	643	122	136	74	36	8	783
Tarragona	3.668	849	770	840	251	29	4.167
Teruel	834	98	123	86	75	1	953
Toledo	1.760	395	282	359	75	16	1.987
Valencia	11.999	2.573	2.151	2.404	516	102	13.701
Valladolid	3.045	527	227	481	129	31	3.158
Vizcaya	8.195	839	1.013	811	393	67	8.776
Zamora	1.338	261	74	260	59	7	1.347
Zaragoza	4.624	780	1.017	782	240	62	5.337
Ceuta	432	46	83	45	79	4	433
Melilla	503	119	97	117	84	3	515

13. Diligencias preparatorias resueltas

PROVINCIAS	RESUELTAS							En las conde- natorias se apreció falta
	TOTAL	Por sobresel- miento	Por inhibi- ción	Por pasar a sumario	Por otros motivos	POR SENTENCIA		
						Absolu- toria	Conde- natoria	
TOTALES	37.323	7.070	786	2.027	3.324	4.019	20.097	1.716
Alava	308	25	3	23	30	33	194	13
Albacete	339	61	4	28	38	42	166	8
Alicante	1.042	205	42	33	114	71	577	35
Almería	484	48	6	17	52	28	333	47
Avila	173	16	—	11	22	12	112	1
Badajoz	556	107	12	28	15	50	344	17
Baleares	1.345	202	22	74	178	245	624	108
Barcelona	4.358	492	171	182	399	662	2.452	244
Burgos	619	109	3	42	69	53	343	19
Cáceres	158	16	8	9	24	15	86	2
Cádiz	900	150	53	88	64	59	486	27
Castellón	459	140	1	19	28	31	240	6
Ciudad Real	338	15	1	12	5	59	246	24
Córdoba	486	19	4	8	30	83	336	39
Coruña (La)	906	120	2	29	62	128	565	80
Cuenca	174	4	4	18	1	13	134	6
Gerona	700	183	10	24	266	43	174	11
Granada	668	113	2	30	82	51	390	33
Guadalajara	200	46	1	8	53	12	80	—
Guipúzcoa	752	183	6	41	119	41	362	24
Huelva	503	36	4	22	33	63	345	24
Huesca	323	11	9	16	11	35	241	30
Jaén	382	96	5	8	13	35	225	22
León	474	47	3	16	51	31	326	27
Lérida	648	266	5	22	22	53	280	9
Logroño	444	121	18	41	68	37	159	9
Lugo	217	35	1	7	2	9	163	—
Madrid	4.031	862	148	360	252	553	1.856	112
Málaga	1.284	183	13	37	147	195	709	65
Murcia	590	129	2	38	54	83	284	17
Navarra	360	23	1	16	19	28	273	10
Orense	200	18	—	18	30	11	123	9
Oviedo	1.533	223	38	93	123	193	863	120
Palencia	390	104	18	17	64	34	153	16
Palmas (Las)	579	131	22	40	62	35	289	7
Pontevedra	949	307	2	28	122	67	423	21
Salamanca	317	74	1	16	11	41	174	10
Santa Cruz de Tenerife	842	163	9	69	55	73	473	57
Santander	776	73	7	30	50	64	552	87
Segovia	120	27	22	9	3	11	48	4
Sevilla	1.424	362	25	77	40	102	818	85
Soria	64	16	2	8	5	2	31	2
Tarragona	849	370	4	29	63	72	311	18
Teruel	78	1	—	1	2	10	64	—
Toledo	294	45	1	16	53	20	159	6
Valencia	2.374	884	43	102	121	241	983	106
Valladolid	506	46	13	31	22	27	367	9
Vizcaya	823	126	4	67	97	61	468	37
Zamora	255	5	1	7	11	24	207	10
Zaragoza	729	32	10	62	67	72	486	52

ESTADISTICA PENAL COMUN

Juzgados de Instrucción

14. Sumarios resueltos y número de procesados

PROVINCIAS	SUMARIOS TERMINADOS				PROCESADOS		
	TOTAL	Con procesa- miento	Sin procesa- miento	Por in- hibición u otras causas	TOTAL	Varones	Mujeres
TOTALES	39.412	18.516	19.239	1.657	22.979	21.013	1.966
Alava	322	146	137	39	162	150	12
Albacete	273	131	120	22	158	146	12
Alicante	975	556	398	21	687	644	43
Almería	410	181	175	54	228	210	18
Avila	83	43	37	3	44	38	6
Badajoz	219	125	85	9	149	140	9
Baleares	1.768	545	1.117	106	731	675	56
Barcelona	4.901	2.673	2.043	185	3.177	2.898	279
Burgos	313	183	120	10	224	220	4
Cáceres	271	70	188	13	76	70	6
Cádiz	785	480	274	31	658	603	55
Castellón	517	158	340	19	172	162	10
Ciudad Real	185	128	46	11	127	120	7
Córdoba	814	298	461	55	393	365	28
Coruña (La)	476	410	62	4	574	499	75
Cuenca	231	99	116	16	117	112	5
Gerona	1.152	260	885	7	318	292	26
Granada	655	282	323	50	367	352	15
Guadalajara	149	32	99	18	46	46	—
Guipúzcoa	556	356	187	13	409	371	38
Huelva	447	249	153	45	286	253	33
Huesca	242	116	117	9	158	126	32
Jaén	457	197	252	8	251	226	25
León	577	292	274	11	367	325	42
Lérida	352	140	194	18	159	129	30
Logroño	299	106	184	9	137	128	9
Lugo	201	98	95	8	105	103	2
Madrid	6.837	2.934	3.667	236	3.489	3.147	342
Málaga	1.205	865	320	20	1.101	999	102
Murcia	653	283	335	35	338	317	21
Navarra	245	217	24	4	272	263	9
Orense	328	154	164	10	172	159	13
Oviedo	1.717	588	1.083	46	724	627	97
Palencia	228	99	123	6	126	119	7
Palmas (Las)	535	337	158	40	419	393	26
Pontevedra	748	269	460	19	322	289	33
Salamanca	206	95	100	11	128	102	26
Santa Cruz de Tenerife	631	398	190	43	600	550	50
Santander	512	323	158	31	439	391	48
Segovia	117	58	55	4	69	64	5
Sevilla	1.525	612	804	109	776	722	54
Soria	155	38	101	16	105	103	2
Tarragona	752	357	366	29	432	403	29
Teruel	136	42	90	4	56	53	3
Toledo	321	111	199	11	145	138	7
Valencia	2.385	1.019	1.284	82	1.299	1.191	108
Valladolid	242	190	47	5	217	206	11
Vizcaya	1.144	662	410	72	815	761	54
Zamora	76	55	20	1	78	77	1
Zaragoza	1.084	456	599	29	577	536	41

15. Número de sentencias condenatorias dictadas por los Juzgados de Instrucción,
por provincias, y duración de las actuaciones

PROVINCIAS	Número de sen- tencias condena- torias dictadas	DURACION DE LAS ACTUACIONES				
		Hasta un mes	De un mes y un día a tres meses	De tres meses y un día a seis meses	Más de seis meses	No consta
TOTALES	19.647	189	4.672	7.009	6.109	1.668
Alava	202	1	25	71	82	23
Albacete	168	4	30	33	91	10
Alicante	588	5	148	246	148	41
Almería	297	2	127	107	37	24
Ávila	113	—	47	41	20	5
Badajoz	341	1	110	127	78	27
Baleares	548	6	162	216	132	32
Barcelona	2.375	6	275	878	1.010	206
Burgos	376	2	75	156	117	26
Cáceres	88	—	23	42	20	3
Cádiz	459	3	94	202	153	7
Castellón	247	1	100	84	50	12
Ciudad Real	235	3	113	75	30	14
Córdoba	316	8	85	110	89	24
Coruña (La)	520	3	185	193	104	35
Cuenca	140	—	26	42	61	11
Gerona	175	—	26	54	77	18
Granada	382	6	164	139	51	22
Guadalajara	78	—	12	31	32	3
Guipúzcoa	360	—	20	136	193	11
Huelva	333	5	64	135	99	30
Huesca	212	—	56	100	50	6
Jaén	209	5	64	80	53	7
León	286	5	88	118	72	3
Lérida	265	20	68	67	70	40
Logroño	171	1	68	55	34	13
Lugo	160	4	70	60	22	4
Madrid	1.932	9	188	678	844	213
Málaga	774	11	227	250	196	90
Murcia	256	1	31	88	124	12
Navarra	286	6	124	72	61	23
Orense	124	7	62	28	18	9
Oviedo	820	1	78	316	343	82
Palencia	20	1	4	1	—	14
Palmas (Las)	315	12	96	91	81	35
Pontevedra	312	—	31	81	179	21
Salamanca	179	3	91	41	25	19
Santa Cruz de Tenerife	486	10	186	179	51	60
Santander	504	2	99	243	121	39
Segovia	51	1	3	11	31	5
Sevilla	778	2	160	301	254	61
Soria	32	—	2	11	16	3
Tarragona	323	4	90	109	92	28
Teruel	67	1	6	27	31	2
Toledo	169	—	57	58	39	15
Valencia	1.013	9	327	322	201	154
Valladolid	382	1	185	131	42	23
Vizcaya	537	1	82	139	241	74
Zamora	206	9	92	76	19	10
Zaragoza	437	7	126	158	127	19

16. Clasificación de los delitos por su naturaleza, en relación con las penas impuestas

NATURALEZA DE LOS DELITOS	TOTAL	Arresto mayor	Inhabilitación y suspensión cargos públicos	Multa	Privación permiso de conducir	No consta
TOTALES	22.068	7.045	1	14.971	50	1
Contra la seguridad exterior del Estado.	—	—	—	—	—	—
Contra la seguridad interior del Estado.	238	215	—	23	—	—
Falsedades	75	48	—	27	—	—
Contra la Administración de Justicia	117	90	—	27	—	—
Infracción de leyes sobre inhumaciones, violación de sepulturas y contra la salud pública	4	3	—	1	—	—
Juegos ilícitos	1	—	—	1	—	—
Cometidos por los funcionarios públicos en el ejercicio de sus cargos	16	11	1	4	—	—
Contra las personas	1.031	867	—	164	—	—
Contra la honestidad	79	65	—	14	—	—
Contra el honor	7	5	—	2	—	—
Contra el estado civil de las personas ...	2	1	—	1	—	—
Contra la libertad y seguridad	179	135	—	44	—	—
Contra la propiedad	4.590	2.640	—	1.949	—	1
Imprudencia punible	222	62	—	160	—	—
Vehículos a motor	15.372	2.784	—	12.538	50	—
Leyes especiales	132	117	—	15	—	—
No consta	3	2	—	1	—	—

17. Clasificación de los condenados, según la naturaleza de los delitos cometidos, en relación con las penas que les fueron impuestas

NATURALEZA DE LOS DELITOS	TOTAL	Arresto mayor	Inhabilitación y suspensión cargos públicos	Multa	Privación permiso de conducir	No consta
TOTALES	20.500	6.817	1	13.531	50	101
Contra la seguridad exterior del Estado.	—	—	—	—	—	—
Contra la seguridad interior del Estado.	232	209	—	22	—	1
Falsedades	65	38	—	27	—	—
Contra la Administración de Justicia	110	83	—	26	—	1
Infracción de leyes sobre inhumaciones, violación de sepulturas y contra la salud pública	4	3	—	1	—	—
Juegos ilícitos	9	—	—	9	—	—
Cometidos por los funcionarios públicos en el ejercicio de sus cargos	16	11	1	4	—	—
Contra las personas	1.021	860	—	161	—	—
Contra la honestidad	79	65	—	14	—	—
Contra el honor	7	5	—	2	—	—
Contra el estado civil de las personas	4	3	—	1	—	—
Contra la libertad y seguridad	179	135	—	44	—	—
Contra la propiedad	4.151	2.433	—	1.717	—	1
Imprudencia punible	189	55	—	134	—	—
Vehículos de motor	12.912	2.269	—	10.590	50	3
Leyes especiales	132	117	—	15	—	—
Concurso de delitos	1.287	528	—	759	—	—
No consta	103	3	—	5	—	95

18. Resumen nacional de apelaciones resueltas de sentencias dictadas en juicio de faltas, según su resolución y clase del Juzgado de procedencia

CLASE DE FALTA	NUMERO DE APELACIONES PROCEDENTES DE JUZGADOS		RESOLUCIONES					
	Municipales y Comarcales	De Paz	CONFIRMATORIAS DE SENTENCIAS DICTADAS POR JUZGADOS		REVOCATORIAS EN PARTE DE SENTENCIAS DICTADAS POR JUZGADOS		REVOCATORIAS TOTALMENTE DE SENTENCIAS DICTADAS POR JUZGADOS	
			Municipales y Comarcales	De Paz	Municipales y Comarcales	De Paz	Municipales y Comarcales	De Paz
TOTALES	7.491	288	4.907	130	1.117	52	1.467	106
De imprenta y contra el orden público	93	19	60	10	17	2	16	7
Contra los intereses generales y régimen de las poblaciones ...	70	14	50	6	9	2	11	6
Contra las personas	4.570	144	3.028	66	745	28	797	50
Contra la propiedad	2.305	94	1.459	42	298	16	548	36
Sancionadas por leyes especiales	453	17	310	6	48	4	95	7

ESTADISTICA PENAL COMUN

Juzgados de Instrucción

19. Apelaciones resueltas de sentencias dictadas en juicios de faltas, según su resolución y clase del Juzgado de procedencia, por provincias

PROVINCIAS	NUMERO DE APELACIONES PROCEDENTES DE JUZGADOS		RESOLUCIONES					
			CONFIRMATORIAS DE SENTENCIAS DICTADAS POR JUZGADOS		REVOCATORIAS EN PARTE DE SENTENCIAS DICTADAS POR JUZGADOS		REVOCATORIAS TOTALMENTE DE SENTENCIAS DICTADAS POR JUZGADOS	
	Municipales y Comarcales	De Paz	Municipales y Comarcales	De Paz	Municipales y Comarcales	De Paz	Municipales y Comarcales	De Paz
TOTALES	7.491	288	4.907	130	1.117	52	1.467	106
Alava	87	1	58	1	11	—	18	—
Albacete	43	7	30	4	5	—	8	3
Alicante	125	3	84	—	18	2	23	1
Almería	63	5	34	4	21	1	8	—
Ávila	72	5	56	—	9	—	7	5
Badajoz	95	8	60	6	12	—	23	2
Baleares	39	1	24	—	2	—	13	1
Barcelona	618	1	417	—	92	—	109	1
Burgos	65	8	41	2	17	3	7	3
Cáceres	86	11	48	5	19	1	19	5
Cádiz	188	5	129	2	26	2	33	1
Castellón	37	1	22	—	7	—	8	1
Ciudad Real	64	2	45	1	2	—	17	1
Córdoba	88	1	47	1	23	—	18	—
Coruña (La)	424	19	265	8	58	4	101	7
Cuenca	13	3	8	—	2	1	3	2
Gerona	69	1	48	1	11	—	10	—
Granada	285	12	169	2	47	1	69	9
Guadalajara	16	2	12	—	1	—	3	2
Guipúzcoa	104	1	77	1	16	—	11	—
Huelva	53	4	33	—	10	1	10	3
Huesca	49	—	34	—	5	—	10	—
Jaén	119	5	79	5	28	—	14	—
León	152	27	108	16	25	2	19	9
Lérida	73	—	46	—	10	—	17	—
Logroño	51	5	26	1	6	—	19	4
Lugo	170	11	108	6	28	2	34	3
Madrid	905	3	622	2	110	—	173	1
Málaga	100	7	69	3	8	—	23	4
Murcia	124	4	83	4	16	—	25	—
Navarra	59	5	42	2	9	1	8	2
Orense	147	13	112	6	18	3	17	4
Oviedo	301	6	196	3	57	1	48	2
Palencia	50	5	28	2	11	1	11	2
Palmas (Las)	117	8	85	3	13	4	19	1
Pontevedra	324	4	207	2	63	1	54	1
Salamanca	51	11	28	1	3	1	22	9
Santa Cruz de Tenerife	127	11	112	8	4	—	11	3
Santander	382	12	234	5	63	3	85	4
Segovia	37	6	20	6	9	—	8	—
Sevilla	353	8	219	4	45	2	89	2
Soria	21	3	13	1	2	—	6	2
Tarragona	97	—	70	—	14	—	13	—
Teruel	41	1	24	1	2	—	15	—
Toledo	129	3	85	2	12	—	32	1
Valencia	241	2	167	1	33	—	41	1
Valladolid	50	6	26	2	13	4	11	—
Vizcaya	238	—	146	—	44	—	48	—
Zamora	78	18	36	5	20	10	22	3
Zaragoza	252	3	165	1	38	1	49	1
Ceuta	16	—	12	—	1	—	3	—
Melilla	3	—	—	—	—	—	3	—

20. Movimiento de apelaciones de sentencias dictadas en juicios de faltas y clasificación de las resueltas por sentencia, según clase de falta, por provincias

PROVINCIAS	MOVIMIENTO DE APELACIONES			RESUELTAS POR SENTENCIA, SEGUN CLASE DE FALTA					
	Reci- bidas durante el año	RESUELTAS		De imprenta y contra el orden público	Contra los intereses generales y régimen de las pobla- ciones	Contra las personas	Contra la propie- dad	Sancio- nadas por leyes espe- ciales	TOTAL
		Por sentencia	Por otras resolu- ciones						
TOTALES	8.487	7.779	794	112	84	4.714	2.399	470	7.779
Alava	95	88	4	—	—	69	6	13	88
Albacete	72	50	13	—	2	24	15	9	50
Alicante	136	128	7	4	—	103	20	1	128
Almería	91	68	15	1	1	43	22	1	68
Ávila	83	77	8	—	—	29	48	—	77
Badajoz	99	103	5	2	—	46	45	10	103
Baleares	47	40	6	2	—	16	18	4	40
Barcelona	640	619	47	9	3	513	84	10	619
Burgos	87	73	13	3	—	41	21	8	73
Cáceres	113	97	6	5	3	40	47	2	97
Cádiz	214	193	19	4	1	101	65	22	193
Castellón	37	38	3	—	1	28	8	1	38
Ciudad Real	82	66	15	2	1	27	29	7	66
Córdoba	113	89	17	2	3	46	28	10	89
Coruña (La)	456	443	30	3	2	288	142	8	443
Cuenca	17	16	1	1	—	11	2	2	16
Gerona	81	70	5	—	—	35	12	23	70
Granada	307	297	23	4	1	148	123	21	297
Guadalajara	19	18	1	—	1	5	5	7	18
Guipúzcoa	113	105	9	1	—	69	17	18	105
Huelva	59	57	5	1	—	26	22	8	57
Huesca	65	49	11	1	—	30	18	—	49
Jaén	131	124	14	2	2	67	39	14	124
León	191	179	19	—	1	119	46	13	179
Lérida	85	73	13	—	2	38	16	17	73
Logroño	52	56	4	3	1	32	20	—	56
Lugo	199	181	15	2	6	95	78	—	181
Madrid	958	908	106	9	15	628	189	67	908
Málaga	119	107	9	—	—	50	48	9	107
Murcia	162	128	25	2	—	77	41	8	128
Navarra	78	64	7	—	—	41	17	6	64
Orense	173	160	10	2	5	93	52	8	160
Oviedo	342	307	34	11	9	164	111	12	307
Palencia	63	55	12	—	—	22	29	4	55
Palmas (Las)	152	125	21	—	1	83	36	5	125
Pontevedra	317	328	16	2	4	210	109	3	328
Salamanca	69	62	5	—	—	30	26	6	62
Santa Cruz de Tenerife	155	138	13	4	2	102	30	—	138
Santander	403	394	21	13	1	229	144	7	394
Segovia	49	43	4	—	—	21	20	2	43
Sevilla	439	361	29	4	1	177	171	8	361
Soria	29	24	5	—	—	12	7	5	24
Tarragona	114	97	9	2	1	46	28	20	97
Teruel	42	42	10	—	—	12	29	1	42
Toledo	143	132	24	1	1	77	37	16	132
Valencia	265	243	22	2	9	120	99	13	243
Valladolid	75	56	14	2	—	23	13	18	56
Vizcaya	271	238	27	1	—	191	44	2	238
Zamora	105	96	13	1	2	53	33	7	96
Zaragoza	261	255	30	4	2	151	84	14	255
Ceuta	16	16	—	—	—	10	6	—	16
Melilla	3	3	—	—	—	3	—	—	3

21. Movimiento de causas, por Audiencias

AUDIENCIAS	CAUSAS RESUELTAS											
	Ingre- sadas duran- te el año	Por resolu- ción auto- termi- nación del su- mario	Por inhibi- ción	Por so- bresei- miento libre	Por so- bresei- miento provi- sional	Por decla- ración de re- beldía de todos los proce- sados	Por extin- ción de la respon- sabili- dad u otros concep- tos	POR SENTENCIA				TOTAL
								Por confor- midad del proce- sado con la acusa- ción	DICTADAS Absolu- torias	PREVIO JUICIO ORAL		
										CONDENATORIAS		
										Por delito	Se apreció falta	
TOTALES	38.596	4.844	414	1.157	10.162	2.608	1.507	1.309	4.983	13.430	501	40.915
Alava	314	48	7	9	61	18	14	37	16	75	6	291
Albacete	332	67	4	2	128	7	14	6	24	70	—	322
Alicante	1.212	200	—	13	243	71	31	42	174	425	29	1.228
Almería	338	42	3	7	101	19	25	19	44	97	—	357
Avila	87	10	—	—	34	1	6	1	7	23	—	82
Badajoz	262	60	2	7	64	4	13	1	14	116	5	286
Baleares	1.187	229	—	17	330	148	49	8	91	175	2	1.049
Barcelona	4.902	348	34	82	960	562	189	215	668	2.439	87	5.584
Burgos	358	38	2	3	100	24	28	31	64	150	3	443
Cáceres	259	36	3	2	152	6	9	6	11	47	1	273
Cádiz	793	144	18	36	213	73	16	78	58	145	—	781
Castellón	365	47	5	8	127	31	14	11	29	91	7	370
Ciudad Real	178	26	—	6	41	10	5	4	15	80	—	187
Córdoba	879	128	13	13	356	36	27	3	59	226	6	867
Coruña (La)	675	61	1	40	108	33	77	14	118	303	45	800
Cuenca	215	25	—	1	81	5	13	3	22	83	1	234
Gerona	1.610	297	3	4	857	55	65	56	142	186	1	1.686
Granada	685	75	11	38	269	26	35	3	68	181	1	707
Guadalajara	198	57	—	—	102	—	—	1	17	37	—	214
Guipúzcoa	637	18	—	23	27	17	9	123	73	488	8	786
Huelva	518	49	16	26	164	20	16	9	31	195	10	536
Huesca	244	19	5	33	44	17	2	—	15	85	7	227
Jaén	449	97	4	11	146	11	29	6	30	144	16	494
León	393	46	3	22	70	18	11	25	36	138	2	371
Lérida	334	54	2	12	114	14	3	15	21	103	4	342
Logroño	367	61	5	38	134	15	19	8	11	68	—	359
Lugo	209	25	—	2	81	4	18	3	21	46	—	200
Madrid	5.594	526	51	136	1.307	567	185	102	1.132	2.243	33	6.282
Málaga	1.243	150	13	16	193	143	48	26	193	443	19	1.244
Murcia	582	48	3	18	180	29	14	2	64	206	6	570
Navarra	250	17	6	10	20	7	9	6	32	131	3	241
Orense	351	40	18	12	99	21	27	28	15	76	1	337
Oviedo	1.434	173	47	197	396	24	57	4	195	651	28	1.772
Palencia	176	24	3	5	48	5	5	11	24	72	—	197
Palmas (Las)	875	139	—	6	353	47	29	—	70	224	—	868
Pontevedra	774	148	12	12	240	39	27	48	79	278	—	883
Salamanca	236	44	12	2	79	12	15	3	8	83	2	260
Santa Cruz de Tenerife ..	1.053	139	—	32	194	48	48	66	197	316	41	1.081
Santander	602	147	3	19	84	29	11	30	91	200	1	615
Segovia	149	14	—	1	61	4	4	3	20	50	1	158
Sevilla	1.337	169	35	24	342	38	30	19	171	470	48	1.346
Soria	124	26	7	2	56	1	4	4	12	29	4	145
Tarragona	836	153	16	47	267	53	37	23	62	126	10	794
Teruel	128	16	5	3	87	1	4	—	3	21	5	145
Toledo	468	77	1	80	180	18	6	11	38	100	2	513
Valencia	1.983	176	12	31	380	123	134	62	442	746	48	2.154
Valladolid	294	76	23	4	64	11	4	12	15	117	1	327
Vizcaya	1.132	105	5	28	170	84	41	85	89	367	7	981
Zamora	95	12	—	7	21	4	8	1	5	42	—	100
Zaragoza	880	118	1	10	234	55	23	35	147	223	—	846

22. Número de sentencias condenatorias dictadas por cada Audiencia y duración de las actuaciones

AUDIENCIAS	Número de sentencias condenatorias dictadas	DURACION DE LAS ACTUACIONES							
		DESDE LA INCOACION DEL SUMARIO HASTA LA CONCLUSION DEL MISMO					DESDE LA APERTURA DEL JUICIO ORAL HASTA LA SENTENCIA		
		Hasta un mes	De un mes y un día a tres meses	De tres meses y un día a seis meses	Más de seis meses	No consta	Hasta seis meses	Más de seis meses	No consta
TOTALES	14.739	2.717	3.138	2.985	5.781	118	10.927	3.312	—
Alava	112	38	46	15	13	—	71	41	—
Albacete	76	24	23	17	12	—	69	7	—
Alicante	467	1	7	201	258	—	465	2	—
Almería	116	47	41	11	17	—	112	4	—
Avila	24	4	9	3	8	—	18	6	—
Badajoz	117	28	52	19	17	1	116	1	—
Baleares	183	—	—	20	163	—	23	160	—
Barcelona	2.654	201	243	686	1.522	2	1.535	1.119	—
Burgos	181	19	26	56	80	—	130	51	—
Cáceres	53	8	20	14	11	—	50	3	—
Cádiz	223	1	11	90	121	—	107	116	—
Castellón	102	—	37	28	35	2	102	—	—
Ciudad Real	84	2	37	24	21	—	78	6	—
Córdoba	229	50	88	61	30	—	227	2	—
Coruña (La)	317	65	217	23	12	—	301	16	—
Cuenca	86	13	8	15	50	—	86	—	—
Gerona	242	—	241	1	—	—	241	1	—
Granada	184	28	35	50	71	—	181	3	—
Guadalajara	38	—	9	19	10	—	33	5	—
Guipúzcoa	611	—	2	105	503	1	402	209	—
Huelva	204	111	90	1	1	1	198	6	—
Huesca	85	58	26	—	—	1	84	1	—
Jaén	150	2	28	60	59	1	137	13	—
León	163	145	5	7	6	—	160	3	—
Lérida	118	14	38	30	36	—	111	7	—
Logroño	76	17	29	17	13	—	72	4	—
Lugo	49	24	19	4	2	—	46	3	—
Madrid	2.345	635	525	297	825	3	1.310	1.035	—
Málaga	469	266	106	11	86	—	421	48	—
Murcia	208	3	21	11	173	—	205	3	—
Navarra	137	75	34	10	15	3	123	14	—
Orense	104	—	11	44	48	1	56	48	—
Oviedo	655	1	57	160	421	16	629	26	—
Palencia	83	9	25	13	35	1	71	12	—
Palmas (Las)	224	—	23	80	111	10	214	10	—
Pontevedra	326	24	116	65	118	3	118	208	—
Salamanca	86	—	3	7	76	—	37	49	—
Santa Cruz de Tenerife	382	—	6	44	310	22	328	54	—
Santander	230	230	—	—	—	—	229	1	—
Segovia	53	12	24	6	6	5	46	7	—
Sevilla	489	81	133	140	132	3	392	97	—
Soria	33	—	1	4	25	3	27	6	—
Tarragona	149	28	75	28	10	8	141	8	—
Teruel	21	—	7	5	9	—	15	6	—
Toledo	111	—	25	51	35	—	91	20	—
Valencia	808	203	249	178	167	11	508	300	—
Valladolid	129	23	42	50	6	8	108	21	—
Vizcaya	452	—	225	146	69	12	412	40	—
Zamora	43	19	17	5	2	—	43	—	—
Zaragoza	258	148	26	53	31	—	248	10	—

ESTADISTICA PENAL COMUN

Audiencias Provinciales

23. Apelaciones resueltas por sentencia de las dictadas por los Juzgados de Instrucción

RECURRENTES	Total	RESOLUCIONES		
		Confirmando	Anulando	Revocando
TOTALES	3.194	2.175	62	957
Condenados	2.208	1.626	33	549
Herederos	55	27	5	23
Ministerio Fiscal	707	385	15	307
Responsable civil	52	30	3	19
Acusador privado	172	107	6	59

24. Movimiento de apelaciones de sentencias dictadas por los Juzgados de Instrucción por Audiencias

A U D I E N C I A S	Recibidas durante el año	R E S U E L T A S		
		Total	Por sentencia	Por otras resoluciones
TOTALES	4.497	4.077	3.194	883
Alava	48	44	32	12
Albacete	52	43	35	8
Alicante	108	92	56	36
Almería	68	66	58	8
Avila	26	22	13	9
Badajoz	86	83	67	16
Baleares	196	168	148	20
Barcelona	306	276	228	48
Burgos	69	59	44	15
Cáceres	14	12	9	3
Cádiz	112	106	64	42
Castellón	37	31	25	6
Ciudad Real	49	48	38	10
Córdoba	183	175	86	89
Coruña (La)	248	251	173	78
Cuenca	50	52	48	4
Gerona	76	71	28	43
Granada	29	34	23	11
Guadalajara	22	22	17	5
Guipúzcoa	88	81	67	14
Huelva	71	48	45	3
Huesca	49	48	33	15
Jaén	62	59	44	15
León	70	59	55	4
Lérida	73	71	48	23
Logroño	35	37	37	—
Lugo	21	17	16	1
Madrid	356	281	257	24
Málaga	133	130	111	19
Murcia	54	49	45	4
Navarra	45	30	18	12
Orense	12	10	9	1
Oviedo	197	198	151	47
Palencia	36	36	32	4
Palmas (Las)	29	32	29	3
Pontevedra	74	69	58	11
Salamanca	34	29	28	1
Santa Cruz de Tenerife	170	158	83	75
Santander	108	91	85	6
Segovia	12	9	7	2
Sevilla	214	175	152	23
Soria	9	8	6	2
Tarragona	143	120	95	25
Teruel	19	16	14	2
Toledo	52	45	39	6
Valencia	263	242	211	31
Valladolid	94	84	66	18
Vizcaya	54	50	27	23
Zamora	53	51	46	5
Zaragoza	88	89	88	1

ESTADISTICA PENAL COMUN

Audiencias Provinciales

25. Apelaciones resueltas por sentencia de las dictadas por los Juzgados de Instrucción, en relación con la resolución recaída

A U D I E N C I A S	Total	R E S O L U C I O N E S		
		Confirmando	Anulando	Revocando
TOTALES	3.194	2.175	62	957
Alava	32	14	—	18
Albacete	35	17	1	17
Alicante	56	43	—	13
Almería	58	28	1	29
Ávila	13	12	1	—
Badajoz	67	43	—	24
Baleares	148	98	—	50
Barcelona	228	134	6	88
Burgos	44	25	3	16
Cáceres	9	3	1	5
Cádiz	64	40	7	17
Castellón	25	20	1	4
Ciudad Real	38	18	—	20
Córdoba	86	55	—	31
Coruña (La)	173	118	—	55
Cuenca	48	27	—	21
Gerona	28	18	1	9
Granada	23	20	—	3
Guadalajara	17	17	—	—
Guipúzcoa	67	56	3	8
Huelva	45	34	1	10
Huesca	33	28	—	5
Jaén	44	29	—	15
León	55	36	—	19
Lérida	48	32	—	16
Logroño	37	16	—	21
Lugo	16	11	—	5
Madrid	257	206	4	47
Málaga	111	64	3	44
Murcia	45	27	—	18
Navarra	18	12	—	6
Orense	9	5	—	4
Oviedo	151	137	—	14
Palencia	32	16	1	15
Palmas (Las)	29	21	1	7
Pontevedra	58	31	4	23
Salamanca	28	24	—	4
Santa Cruz de Tenerife	83	44	11	28
Santander	85	57	—	28
Segovia	7	4	—	3
Sevilla	152	100	3	49
Soria	6	2	—	4
Tarragona	95	48	5	42
Teruel	14	6	1	7
Toledo	39	27	1	11
Valencia	211	185	—	26
Valladolid	66	54	—	12
Vizcaya	27	22	—	5
Zamora	46	33	—	13
Zaragoza	88	58	2	28

26. Apelaciones resueltas por sentencia de las dictadas por los Juzgados de Instrucción en relación con la personalidad del recurrente

AUDIENCIAS	Total	RECURRENTES				
		Conde- nado	Herederos	Ministerio Fiscal	Respon- sable civil	Acusador privado
TOTALES	3.194	2.208	55	707	52	172
Alava	32	16	—	14	—	2
Albacete	35	22	—	8	1	4
Alicante	56	42	—	9	2	3
Almería	58	50	—	4	—	4
Avila	13	13	—	—	—	—
Badajoz	67	41	1	24	—	1
Baleares	148	69	—	73	—	6
Barcelona	228	107	4	88	5	24
Burgos	44	35	—	5	—	4
Cáceres	9	8	—	1	—	—
Cádiz	64	37	8	14	5	—
Castellón	25	24	1	—	—	—
Ciudad Real	38	34	—	3	—	1
Córdoba	86	27	—	54	—	5
Coruña (La)	173	91	12	47	6	17
Cuenca	48	15	—	31	2	—
Gerona	28	20	2	3	2	1
Granada	23	23	—	—	—	—
Guadalajara	17	16	—	—	1	—
Guipúzcoa	67	61	—	6	—	—
Huelva	45	45	—	—	—	—
Huesca	33	33	—	—	—	—
Jaén	44	39	—	4	—	1
León	55	55	—	—	—	—
Lérida	48	46	—	2	—	—
Logroño	37	18	—	18	—	1
Lugo	16	12	—	1	—	3
Madrid	257	222	1	20	3	11
Málaga	111	74	5	18	3	11
Murcia	45	39	—	4	—	2
Navarra	18	17	—	—	1	—
Orense	9	6	—	—	—	3
Oviedo	151	146	—	1	—	4
Palencia	32	18	—	7	—	7
Palmas (Las)	29	26	—	1	1	1
Pontevedra	58	41	—	16	—	1
Salamanca	28	18	—	10	—	—
Santa Cruz de Tenerife	83	16	12	32	11	12
Santander	85	49	—	29	—	7
Segovia	7	5	2	—	—	—
Sevilla	152	142	—	7	2	1
Soria	6	5	—	—	1	—
Tarragona	95	53	—	24	3	15
Teruel	14	12	—	1	—	1
Toledo	39	16	—	19	—	4
Valencia	211	102	6	93	1	9
Valladolid	66	58	1	4	1	2
Vizcaya	27	26	—	—	1	—
Zamora	46	38	—	8	—	—
Zaragoza	88	80	—	4	—	4

ESTADISTICA PENAL COMUN

Audiencias Provinciales y Juzgados de Instrucción

27. Clasificación de los delitos, según el grado de comisión apreciado en las sentencias en relación con su naturaleza

NATURALEZA DE LOS DELITOS	Total	Proposi- ción, conspira- ción y provoca- ción	Tenta- tiva	Frusta- ción	Delito impo- sible	Consu- mación	No consta
TOTALES	39.292	17	722	809	—	37.734	10
Contra la seguridad exterior del Estado.	—	—	—	—	—	—	—
Contra la seguridad interior del Estado.	838	1	—	—	—	837	—
Falsedades	792	—	2	2	—	788	—
Contra la Administración de Justicia ...	195	3	6	2	—	184	—
Infracción de leyes sobre inhumaciones, violación de sepulturas y contra la sa- lud pública	92	—	—	1	—	91	—
Juegos ilícitos	1	—	—	—	—	1	—
Cometidos por los funcionarios públicos en el ejercicio de sus cargos	211	—	1	—	—	210	—
Contra las personas	1.753	—	7	65	—	1.681	—
Contra la honestidad	1.520	—	50	13	—	1.457	—
Contra el honor	54	—	—	—	—	54	—
Contra el estado civil de las personas	10	—	—	—	—	10	—
Contra la libertad y seguridad	509	—	2	—	—	507	—
Contra la propiedad	12.111	6	544	649	—	10.909	3
Imprudencia punible	443	—	—	—	—	443	—
Vehículos de motor	20.584	6	104	77	—	20.390	7
Leyes especiales	169	1	4	—	—	164	—
No consta	10	—	2	—	—	8	—

28. Circunstancias modificativas de responsabilidad apreciadas en las sentencias condenatorias dictadas por las Audiencias Provinciales y Juzgados de Instrucción, según la naturaleza de los delitos cometidos

CIRCUNSTANCIAS MODIFICATIVAS DE RESPONSABILIDAD	NATURALEZA DE LOS DELITOS		Total	Contra la segu- ridad exterior del Estado	Contra la segu- ridad interior del Estado	False- dades	Contra la Admi- nistración de Justicia	Infrac- ción de leyes sobre inhuma- ciones, violación de se- pulturas y contra la salud pública	Juegos ilícitos	Cometi- dos por los fun- cionarios públicos en el ejercicio de sus cargos	Contra las per- sonas
TOTALES			10.084	—	235	83	96	29	1	13	466
AGRAVANTES			6.150	—	124	67	77	25	1	12	192
Alevosía			5	—	—	—	—	—	—	—	3
Causar males innecesarios			1	—	—	—	—	—	—	—	—
Astucia, fraude o disfraz			1	—	—	—	—	—	—	—	—
Abuso de superioridad			9	—	—	—	—	—	—	—	7
Abuso de confianza			82	—	—	—	—	—	—	—	—
Prevalerse de carácter público.			3	—	—	—	—	—	—	—	1
Con ocasión de incendio, nau- fragio, etc.			1	—	—	—	—	—	—	—	1
Parentesco			13	—	—	—	—	—	—	—	7
Nocturnidad, despoblado o en cuadrilla			189	—	—	—	—	—	—	—	2
Reiteración			1.035	—	32	18	29	11	1	2	49
Reincidencia			4.792	—	91	49	48	14	—	10	113
Abuso de autoridad, sexo, edad, etc.			16	—	—	—	—	—	—	—	9
Lugar sagrado			3	—	1	—	—	—	—	—	—
ATENUANTES			2.378	—	67	9	8	4	—	1	170
Enajenación			166	—	15	2	2	1	—	—	31
Legítima defensa			2	—	—	—	—	—	—	—	2
Sordomudez			2	—	—	—	—	—	—	—	—
Defensa de parientes			1	—	—	—	—	—	—	—	1
Estado de necesidad			6	—	—	—	—	—	—	1	—
Fuerza irresistible			1	—	—	—	—	—	—	—	1
Embriaguez			163	—	43	—	—	—	—	—	24
Menor de dieciocho años			1.887	—	6	7	3	3	—	—	21
Preterintencionalidad			38	—	—	—	—	—	—	—	35
Provocación			18	—	—	—	—	—	—	—	17
Vindicación de ofensa			9	—	—	—	—	—	—	—	9
Motivos morales, altruistas o patrióticos			5	—	—	—	—	—	—	—	—
Arrebato u obcecación			27	—	2	—	—	—	—	—	18
Arrepentimiento espontáneo			47	—	—	—	1	—	—	—	11
Atenuantes por analogía			4	—	1	—	2	—	—	—	—
Parentesco			2	—	—	—	—	—	—	—	—
AGRAVANTES ASOCIADAS			685	—	8	4	4	—	—	—	12
ATENUANTES ASOCIADAS			67	—	2	—	1	—	—	—	32
ATENUANTES CON AGRAVANTES			804	—	34	3	6	—	—	—	60

ESTADISTICA PENAL COMUN

Audiencias Provinciales y Juzgados de Instrucción

(Conclusión)

NATURALEZA DE LOS DELITOS CIRCUNSTANCIAS MODIFICATIVAS DE RESPONSABILIDAD										
	Contra la hones- tidad	Contra el honor	Contra el estado civil de las perso- nas	Contra la li- bertad y segu- ridad	Contra la pro- piedad	Impru- dencia punible	Vehícu- los de motor	Leyes espe- ciales	Con- curso de delitos	No consta
TOTALES	359	7	2	114	5.393	26	1.919	59	1.242	40
AGRAVANTES	198	5	—	74	3.413	18	1.272	51	600	21
Alevosía	—	—	—	—	—	—	1	—	1	—
Causar males innecesarios	—	—	—	—	—	—	—	—	1	—
Astucia, fraude o disfraz	—	—	—	—	1	—	—	—	—	—
Abuso de superioridad	1	—	—	—	—	—	—	—	1	—
Abuso de confianza	1	—	—	—	72	—	2	—	7	—
Prevalerse de carácter público.	—	—	—	—	—	—	1	—	1	—
Con ocasión de incendio, nau- fragio, etc.	—	—	—	—	—	—	—	—	—	—
Parentesco	4	—	—	1	—	—	—	—	1	—
Nocturnidad, despoblado o en cuadrilla	—	—	—	4	142	—	20	—	21	—
Reiteración	54	1	—	24	287	6	392	17	102	10
Reincidencia	136	4	—	45	2.905	12	856	34	464	11
Abuso de autoridad, sexo, edad, etc.	2	—	—	—	4	—	—	—	1	—
Lugar sagrado	—	—	—	—	2	—	—	—	—	—
ATENUANTES	116	1	1	30	1.102	7	517	4	327	14
Enajenación	28	—	—	8	47	1	12	—	14	5
Legítima defensa	—	—	—	—	—	—	—	—	—	—
Sordomudez	—	—	—	—	2	—	—	—	—	—
Defensa de parientes	—	—	—	—	—	—	—	—	—	—
Estado de necesidad	—	—	—	—	2	—	—	1	—	2
Fuerza irresistible	—	—	—	—	—	—	—	—	—	—
Embriaguez	11	—	—	10	35	—	19	1	18	2
Menor de dieciocho años	76	—	—	8	988	6	477	2	286	4
Preterintencionalidad	—	—	—	—	1	—	2	—	—	—
Provocación	—	—	—	—	1	—	—	—	—	—
Vindicación de ofensa	—	—	—	—	—	—	—	—	—	—
Motivos morales, altruistas o patrióticos	—	—	1	—	—	—	1	—	3	—
Arrebato u obcecación	—	1	—	3	—	—	1	—	2	—
Arrepentimiento espontáneo ...	—	—	—	1	24	—	5	—	4	1
Atenuantes por analogía	—	—	—	—	1	—	—	—	—	—
Parentesco	1	—	—	—	1	—	—	—	—	—
AGRAVANTES ASOCIADAS	19	1	—	5	388	—	61	1	181	1
ATENUANTES ASOCIADAS	3	—	—	—	19	—	3	—	7	—
ATENUANTES CON AGRAVANTES	23	—	1	5	471	1	66	3	127	4

29. Responsabilidad civil declarada en las sentencias condenatorias dictadas por las Audiencias Provinciales y Juzgados de Instrucción, según cuantía e importe total en relación con la naturaleza de los delitos cometidos

NATURALEZA DE LOS DELITOS	Hubo declaración de responsabilidad civil	CUANTIA EN			Importe total
		Hasta 5.000	De 5.001 a 50.000	Más de 50.000	
TOTALES	15.969	4.515	7.825	3.629	1.115.792.721
Contra la seguridad exterior del Estado	—	—	—	—	—
Contra la seguridad interior del Estado	166	127	37	2	11.205.534
Falsedades	44	18	18	8	2.379.154
Contra la Administración de Justicia	29	10	19	—	3.344.504
Infracción de leyes sobre inhumaciones, violación de sepulturas y contra la salud pública	5	1	2	2	1.157.300
Juegos ilícitos	—	—	—	—	—
Cometidos por los funcionarios públicos en el ejercicio de sus cargos	29	9	16	4	1.774.467
Contra las personas	1.162	276	729	157	48.196.892
Contra la honestidad	254	38	162	54	12.266.660
Contra el honor	20	1	19	—	614.000
Contra el estado civil de las personas	1	—	—	1	100.000
Contra la libertad y seguridad	80	35	39	6	2.485.758
Contra la propiedad	4.650	2.432	1.883	335	148.819.922
Imprudencia punible	240	19	101	120	41.174.462
Vehículos de motor	8.089	1.104	4.230	2.755	756.552.058
Leyes especiales	28	10	17	1	266.967
Concurso de delitos	1.109	425	521	163	81.797.413
No consta	63	10	32	21	3.657.630

ESTADISTICA PENAL COMUN

Audiencias Provinciales y Juzgados de Instrucción

30. Clasificación de los delitos, por su naturaleza, según el mes en que se cometieron

NATURALEZA DE LOS DELITOS	Total	Enero	Febrero	Marzo	Abril	Mayo	Junio
TOTALES	39.292	2.952	2.689	3.002	2.916	2.981	2.833
Contra la seguridad exterior del Estado.	—	—	—	—	—	—	—
Contra la seguridad interior del Estado.	838	77	59	67	74	57	49
Falsedades	792	47	56	43	36	55	63
Contra la Administración de Justicia	195	8	17	17	16	23	15
Infracción de leyes sobre inhumaciones, violación de sepulturas y contra la salud pública	92	11	6	7	7	5	4
Juegos ilícitos	1	—	—	—	—	—	—
Cometidos por los funcionarios públicos en el ejercicio de sus cargos	211	5	10	10	4	4	7
Contra las personas	1.753	116	131	129	106	132	140
Contra la honestidad	1.520	114	91	101	125	143	140
Contra el honor	54	4	2	4	4	7	1
Contra el estado civil de las personas ...	10	1	—	—	3	—	1
Contra la libertad y seguridad	509	48	36	26	37	32	44
Contra la propiedad	12.111	1.069	915	941	909	954	758
Imprudencia punible	443	29	28	23	32	42	30
Vehículos de motor	20.584	1.402	1.322	1.623	1.556	1.517	1.569
Leyes especiales	169	21	16	10	6	10	11
No consta	10	—	—	1	1	—	1

(Conclusión.)

NATURALEZA DE LOS DELITOS	Julio	Agosto	Sep- tiembre	Octubre	No- viembre	Di- ciembre	No consta
TOTALES	3.229	3.432	3.068	3.364	3.012	3.067	2.747
Contra la seguridad exterior del Estado.	—	—	—	—	—	—	—
Contra la seguridad interior del Estado.	62	64	74	73	81	66	35
Falsedades	64	65	47	63	55	74	124
Contra la Administración de Justicia	15	22	7	16	9	12	18
Infracción de leyes sobre inhumaciones, violación de sepulturas y contra la salud pública	10	11	7	5	3	10	6
Juegos ilícitos	—	—	1	—	—	—	—
Cometidos por los funcionarios públicos en el ejercicio de sus cargos	2	7	5	8	9	8	132
Contra las personas	153	181	144	160	135	122	104
Contra la honestidad	141	133	125	102	89	96	120
Contra el honor	2	9	4	4	4	5	4
Contra el estado civil de las personas ...	—	—	—	1	1	1	2
Contra la libertad y seguridad	32	40	40	34	30	48	62
Contra la propiedad	856	959	888	1.069	992	1.006	795
Imprudencia punible	44	33	51	51	36	33	11
Vehículos de motor	1.837	1.889	1.667	1.766	1.546	1.569	1.321
Leyes especiales	11	18	8	12	21	17	8
No consta	—	1	—	—	1	—	5

31. Clasificación de los delitos, según su naturaleza, por provincias

NATURALEZA DE LOS DELITOS	Total	Contra la segu- ridad exterior del Estado	Contra la segu- ridad interior del Estado	False- dades	Contra la Admi- nistración de Justicia	Infrac- ción de leyes sobre inhuma- ciones, viola- ción de sepul- turas y contra la salud pública	Juegos ilícitos	Cometi- dos por los fun- cionarios públicos en el ejercicio de sus cargos	Contra las per- sonas
PROVINCIAS									
TOTALES	39.292	—	838	792	195	92	1	211	1.753
Alava	358	—	17	3	3	—	—	—	18
Albacete	273	—	9	1	2	2	—	1	24
Alicante	1.258	—	31	23	8	1	—	3	43
Almería	440	—	6	4	3	—	—	—	25
Ávila	136	—	7	1	—	—	—	—	13
Badajoz	494	—	10	5	2	—	—	1	30
Baleares	934	—	14	15	3	6	—	1	28
Barcelona	5.724	—	99	147	19	15	—	9	157
Burgos	596	—	25	6	3	1	—	2	25
Cáceres	142	—	4	3	2	—	—	—	9
Cádiz	782	—	18	8	5	23	—	1	47
Castellón	394	—	13	9	4	—	—	2	14
Ciudad Real	368	—	8	4	1	—	—	1	23
Córdoba	594	—	19	5	4	—	—	—	40
Coruña (La)	918	—	15	6	5	1	—	—	72
Cuenca	263	—	12	1	—	—	—	1	6
Gerona	467	—	6	12	2	—	—	1	9
Granada	632	—	17	8	3	1	—	2	45
Guadalajara	121	—	—	1	1	—	—	—	1
Guipúzcoa	1.020	—	24	14	5	—	—	2	45
Huelva	589	—	19	7	9	1	—	1	28
Huesca	310	—	4	5	6	—	—	—	6
Jaén	371	—	18	4	2	—	—	2	30
León	498	—	9	1	4	—	—	5	33
Lérida	448	—	5	5	6	1	—	—	12
Logroño	278	—	5	6	—	—	—	1	21
Lugo	223	—	5	6	—	1	—	—	30
Madrid	5.286	—	96	229	21	8	1	10	189
Málaga	1.305	—	42	44	8	12	—	1	56
Murcia	497	—	13	10	3	—	—	2	33
Navarra	480	—	7	4	—	—	—	—	17
Orense	267	—	10	2	1	—	—	—	25
Oviedo	1.662	—	29	17	6	1	—	6	125
Palencia	236	—	9	2	—	—	—	—	11
Palmas (Las)	612	—	5	10	3	5	—	2	12
Pontevedra	805	—	14	8	3	—	—	6	54
Salamanca	305	—	6	3	2	—	—	3	16
Santa Cruz de Tenerife	983	—	27	13	6	1	—	5	37
Santander	795	—	16	6	—	—	—	1	52
Segovia	117	—	2	3	—	—	—	—	2
Sevilla	1.426	—	25	23	3	7	—	6	65
Soria	76	—	2	3	—	—	—	—	3
Tarragona	627	—	10	20	1	—	—	118	15
Teruel	95	—	1	2	—	—	—	—	3
Toledo	362	—	5	7	4	—	—	3	23
Valencia	2.117	—	39	49	16	3	—	7	71
Valladolid	576	—	17	6	3	1	—	1	17
Vizcaya	1.203	—	23	8	3	—	—	1	70
Zamora	86	—	9	3	3	—	—	2	5
Zaragoza	743	—	12	10	7	1	—	1	20

ESTADISTICA PENAL COMUN

Audiencias Provinciales y Juzgados de Instrucción

(Conclusión)

NATURALEZA DE LOS DELITOS	Contra la ho- nestidad	Contra el honor	Contra el estado civil de las personas	Contra la li- bertad y segu- ridad	Contra la pro- piedad	Impru- dencia punible	Vehicu- los de motor	Leyes espe- ciales	No consta
PROVINCIAS									
TOTALES	1.520	54	10	509	12.111	443	20.584	169	10
Alava	14	—	—	4	104	8	187	—	—
Albacete	10	—	—	8	67	8	140	1	—
Alicante	57	—	—	15	361	3	713	—	—
Almería	20	—	—	7	109	10	254	2	—
Avila	—	—	—	2	19	1	92	1	—
Badajoz	18	2	2	12	97	14	286	15	—
Baleares	13	—	—	6	292	13	545	—	—
Barcelona	215	1	2	55	2.077	80	2.845	2	1
Burgos	14	5	—	5	134	9	367	—	—
Cáceres	11	1	—	3	40	2	67	—	—
Cádiz	46	1	—	9	223	8	368	25	—
Castellón	7	—	—	5	78	5	254	3	—
Ciudad Real	17	—	—	5	86	1	216	6	—
Córdoba	47	4	—	19	140	14	297	4	1
Coruña (La)	22	1	—	8	244	6	538	—	—
Cuenca	5	—	—	2	62	5	167	2	—
Gerona	14	1	—	7	174	3	238	—	—
Granada	53	1	—	10	181	5	302	4	—
Guadalajara	5	—	—	1	17	—	93	2	—
Guipúzcoa	23	1	—	8	325	19	554	—	—
Huelva	47	5	—	34	129	9	289	11	—
Huesca	8	—	—	2	27	2	248	2	—
Jaén	33	—	—	12	68	9	189	4	—
León	17	—	1	9	167	7	242	3	—
Lérida	14	—	—	5	132	2	266	—	—
Logroño	14	3	—	7	62	2	157	—	—
Lugo	8	—	—	3	44	1	125	—	—
Madrid	157	11	1	54	2.020	45	2.423	18	3
Málaga	69	1	—	20	390	14	647	1	—
Murcia	25	1	—	6	202	4	194	4	—
Navarra	14	—	—	6	136	4	291	1	—
Orense	6	2	—	6	108	—	105	2	—
Oviedo	40	3	—	25	361	27	1.020	1	1
Palencia	16	1	—	2	50	12	133	—	—
Palmas (Las)	32	—	1	5	235	1	301	—	—
Pontevedra	31	—	—	7	273	—	409	—	—
Salamanca	12	—	—	7	92	4	159	1	—
Santa Cruz de Tenerife	43	—	—	23	304	4	520	—	—
Santander	25	1	—	3	200	6	484	1	—
Segovia	4	—	—	—	27	—	79	—	—
Sevilla	68	4	—	17	382	11	802	13	—
Soria	—	—	—	—	21	—	39	8	—
Tarragona	25	—	1	5	149	7	274	2	—
Teruel	2	—	—	—	22	1	63	1	—
Toledo	9	1	1	3	101	2	183	20	—
Valencia	87	2	1	26	721	40	1.052	1	2
Valladolid	11	—	—	6	153	6	355	—	—
Vizcaya	58	1	—	11	454	6	566	2	—
Zamora	11	—	—	5	23	1	23	1	—
Zaragoza	23	—	—	9	228	2	423	5	2

32. Clasificación de los delitos por su naturaleza, en relación con las penas impuestas

NATURALEZA DE LOS DELITOS	Total	Muerte	Reclusión mayor	Reclusión menor	Presidio y prisión mayor	Presidio y prisión menor	Arresto mayor	Destierro	Inhabilitación y suspensión de cargos públicos	Multa	Privación permiso conducir	No consta
TOTALES	39.292	—	20	140	858	6.119	13.146	35	127	18.583	259	5
Contra la seguridad exterior del Estado	—	—	—	—	—	—	—	—	—	—	—	—
Contra la seguridad interior del Estado	838	—	—	—	5	288	474	—	—	71	—	—
Falsedades	792	—	—	—	75	420	222	—	—	74	—	1
Contra la Administración de Justicia	195	—	—	—	1	23	138	—	—	33	—	—
Infracción de leyes sobre inhumaciones, violación de sepulturas y contra la salud pública	92	—	—	1	58	18	12	—	—	3	—	—
Juegos ilícitos	1	—	—	—	—	—	—	—	—	1	—	—
Cometidos por los funcionarios públicos en el ejercicio de sus cargos	211	—	—	1	5	44	24	—	126	11	—	—
Contra la personas	1.753	—	16	52	60	351	1.086	—	—	188	—	—
Contra la honestidad	1.520	—	—	23	36	591	716	1	—	153	—	—
Contra el honor	54	—	—	—	—	—	14	33	—	7	—	—
Contra el estado civil de las personas	10	—	—	—	—	8	1	—	—	1	—	—
Contra la libertad y seguridad	509	—	—	—	1	31	412	—	1	64	—	—
Contra la propiedad	12.111	—	3	60	593	3.470	5.463	1	—	2.518	1	2
Imprudencia punible	443	—	—	—	2	67	149	—	—	225	—	—
Vehículos a motor	20.584	—	1	3	22	780	4.304	—	—	15.215	258	1
Leyes especiales	169	—	—	—	—	28	126	—	—	15	—	—
No consta	10	—	—	—	—	—	5	—	—	4	—	1

ESTADISTICA PENAL COMUN

Audiencias Provinciales y Juzgados de Instrucción

33. Clasificación de los delitos por su naturaleza, según la población del lugar donde se cometieron

NATURALEZA DE LOS DELITOS	Total	Capitales	Municipios mayores de 20.000 habitantes	Municipios de 10.000 a 20.000 habitantes	Municipios menores de 10.000 habitantes	No consta
TOTALES	39.292	21.251	6.145	2.869	9.015	12
CONTRA LA SEGURIDAD EXTERIOR DEL ESTADO	—	—	—	—	—	—
CONTRA LA SEGURIDAD INTERIOR DEL ESTADO	838	416	162	78	182	—
Cometidos por los particulares con ocasión del ejercicio de los derechos de la persona reconocidos por las Leyes	5	5	—	—	—	—
Contra la Religión Católica	2	1	—	1	—	—
Atentados contra la Autoridad, sus agentes y los funcionarios públicos	310	164	57	27	62	—
Resistencia y desobediencia	239	117	44	25	53	—
Blasfemias	28	9	7	3	9	—
Desacatos, insultos, injurias y amenazas a la Autoridad, a sus agentes y a los demás funcionarios públicos	124	56	22	12	34	—
Desórdenes públicos	8	2	—	3	3	—
Tenencia y depósito de armas o municiones	116	60	31	7	18	—
Terrorismo y tenencia de explosivos	6	2	1	—	3	—
FALSEDADES	792	571	109	31	81	—
Falsificación de sellos y marcas (excepto automóvil) ...	1	1	—	—	—	—
Falsificación de moneda metálica y billetes del Estado y Banco	2	2	—	—	—	—
Falsificación de documentos de crédito, papel sellado, sellos de Telégrafos y Correos y demás efectos timbrados, cuya expedición esté reservada al Estado	1	1	—	—	—	—
Falsificación de documentos públicos, oficiales y de comercio y de los despachos telegráficos	531	391	73	18	49	—
Falsificación de documentos privados	56	47	6	1	2	—
Falsificación de documentos de identidad y certificados. Usurpación de funciones	50	29	12	1	8	—
Usurpación de funciones	43	25	7	3	8	—
Usurpación de calidad (intrusismo)	14	8	1	—	5	—
Uso indebido de nombres, trajes, insignias y condecoraciones	94	67	10	8	9	—
CONTRA LA ADMINISTRACIÓN DE JUSTICIA	195	79	35	28	53	—
Acusación y denuncia falsas	10	4	—	—	6	—
Falso testimonio	18	8	4	4	2	—
Quebrantamiento de condena y evasión de presos (excepto quebrantamiento condena privación permiso de conducir)	131	47	21	23	40	—
Realización arbitraria del propio derecho y simulación de delito	36	20	10	1	5	—
INFRACCIÓN DE LEYES SOBRE INHUMACIONES Y VIOLACIÓN DE SEPULTURAS	92	54	27	4	7	—
Infracción de leyes sobre inhumaciones y violación de sepulturas	11	2	2	1	6	—
Delitos contra la salud pública	81	52	25	3	1	—

(Continuación)

NATURALEZA DE LOS DELITOS	Total	Capitales	Municipios mayores de 20.000 habitan- tes	Municipios de 10.000 a 20.000 habitan- tes	Municipios menores de 10.000 habitan- tes	No consta
JUEGOS ILÍCITOS	1	1	—	—	—	—
COMETIDOS POR LOS FUNCIONARIOS PÚBLICOS EN EL EJERCICIO DE SUS CARGOS	211	164	18	10	18	1
Prevaricación	1	—	1	—	—	—
Infidelidad en la custodia de presos	1	—	1	—	—	—
Infidelidad en la custodia de documentos	4	4	—	—	—	—
Anticipación, prolongación y abandono de funciones públicas	1	—	—	1	—	—
Usurpación de atribuciones y nombramientos ilegales	1	1	—	—	—	—
Cohecho	20	11	4	3	2	—
Malversación de caudales públicos	179	146	12	6	14	1
Fraudes y exacciones ilegales	4	2	—	—	2	—
CONTRA LAS PERSONAS	1.753	671	320	194	568	—
Parricidio	37	18	3	3	13	—
Asesinato	20	5	6	5	4	—
Homicidio	123	49	29	12	33	—
Infanticidio	10	5	2	1	2	—
Aborto	43	24	8	5	6	—
Lesiones	1.520	570	272	168	510	—
CONTRA LA HONESTIDAD	1.520	755	348	140	277	—
Violación	88	26	25	14	23	—
Abusos deshonestos	615	267	144	60	144	—
Escándalo público	420	249	96	29	46	—
Estupro	220	90	51	30	49	—
Corrupción de menores	19	12	4	1	2	—
Rapto	44	26	10	3	5	—
Adulterio y amancebamiento	26	18	6	—	2	—
Relativos a la prostitución	88	67	12	3	6	—
CONTRA EL HONOR	54	24	9	6	15	—
Calumnias	4	3	—	—	1	—
Injurias	50	21	9	6	14	—
CONTRA EL ESTADO CIVIL DE LAS PERSONAS	10	6	—	1	3	—
Suposición de parto y usurpación de estado civil	5	1	—	1	3	—
Bigamia	2	2	—	—	—	—
Celebración de matrimonios ilegales	3	3	—	—	—	—
CONTRA LA LIBERTAD Y SEGURIDAD	509	233	81	40	155	—
Detenciones ilegales	—	—	—	—	—	—
Sustracción de menores	4	2	—	1	1	—
Abandono de familia y niños	177	102	32	11	32	—
Omisión del deber de socorro (excepto automóvil)	12	6	2	1	3	—
Allanamiento de morada	123	29	23	16	55	—
Amenazas	124	54	16	10	44	—
Coacciones	66	37	8	1	20	—
Descubrimiento y revelación de secretos	3	3	—	—	—	—

ESTADISTICA PENAL COMUN

Audiencias Provinciales y Juzgados de Instrucción

(Conclusión)

NATURALEZA DE LOS DELITOS	Total	Capitales	Municipios mayores de 20.000 habitantes	Municipios de 10.000 a 20.000 habitantes	Municipios menores de 10.000 habitantes	No consta
CONTRA LA PROPIEDAD	12.111	8.012	1.817	659	1.619	4
Robo con homicidio	2	1	—	1	—	—
Otros robos con violencia o intimidación en las personas	3	2	1	—	—	—
Robo con fuerza en las cosas	4.778	3.074	812	272	619	1
Tenencia de instrumentos para el robo	59	52	2	2	3	—
Hurto	3.468	2.194	495	232	544	3
Usurpación	12	3	3	1	5	—
Alzamiento, quiebra, concurso e insolvencia punibles	30	16	4	3	7	—
Estafas y otros engaños	1.437	1.008	191	49	189	—
Infracciones del derecho de autor y de la propiedad industrial	10	6	1	2	1	—
Apropiación indebida	688	515	74	23	76	—
Cheque en descubierto	1.133	866	142	48	77	—
Defraudaciones de fluido eléctrico y análogas	30	17	6	1	6	—
Maquinaciones para alterar el precio de las cosas	39	33	5	—	1	—
Usura y casas de préstamos sobre prendas	7	3	3	—	1	—
Encubrimiento con ánimo de lucro y receptación	172	106	29	10	27	—
Incendio y otros estragos	41	14	7	5	15	—
Daños	202	102	42	10	48	—
IMPRUDENCIA PUNIBLE (SALVO AUTOMÓVIL)	443	210	69	51	113	—
Homicidio por imprudencia	11	4	1	2	4	—
Lesiones por imprudencia	4	2	1	—	1	—
Daños por imprudencia	6	—	1	1	4	—
Lesiones y daños por imprudencia	1	—	—	—	1	—
Otras imprudencias temerarias	193	83	33	23	54	—
Imprudencias simples	228	121	33	25	49	—
DELITOS RELATIVOS AL TRÁFICO DE AUTOMÓVILES	20.584	10.042	3.112	1.614	5.809	7
Falsificación, sustitución, alteración u omisión de placa de matrícula	66	45	7	4	10	—
Quebrantamiento de condena	18	9	2	3	4	—
Conducción bajo la influencia de bebidas alcohólicas, drogas tóxicas o estupefacientes	444	236	80	42	86	—
Conducción temeraria	2.964	1.353	397	259	953	2
Riesgos para la circulación	92	47	11	11	23	—
Conducción sin permiso	4.828	2.085	818	517	1.406	2
Omisión de socorro	43	23	9	2	9	—
Uso indebido de vehículo	3.110	2.073	473	180	383	1
Imprudencia	9.018	4.171	1.315	596	2.934	2
No consta	1	—	—	—	1	—
LEYES ESPECIALES	169	6	36	13	114	—
Entrada clandestina en territorio nacional (Ley 22-12-49)	19	—	17	—	2	—
Caza	135	4	17	11	103	—
Pesca	14	2	1	2	9	—
Otras	1	—	1	—	—	—
NO CONSTA	10	7	2	—	1	—

34. Clasificación de los condenados, por sexo, provincias y capitales donde cometieron los delitos

PROVINCIAS	PROVINCIAS			CAPITALES		
	Total	Varones	Mujeres	Total	Varones	Mujeres
TOTALES	17.075	16.352	723	19.089	18.160	929
Alava	89	86	3	245	238	7
Albacete	159	154	5	99	94	5
Alicante	727	689	38	369	354	15
Almería	204	197	7	235	224	11
Ávila	121	115	6	23	20	3
Badajoz	357	347	10	133	129	4
Baleares	283	267	16	482	442	40
Barcelona	1.756	1.682	74	3.491	3.325	166
Burgos	315	308	7	262	255	7
Cáceres	106	100	6	38	37	1
Cádiz	569	549	20	120	113	7
Castellón	232	219	13	133	124	9
Ciudad Real	311	298	13	28	26	2
Córdoba	262	240	22	308	292	16
Coruña (La)	598	561	37	270	253	17
Cuenca	195	190	5	47	47	—
Gerona	347	333	14	89	80	9
Granada	304	290	14	287	280	7
Guadalajara	78	76	2	40	40	—
Guipúzcoa	440	427	13	543	515	28
Huelva	373	344	29	197	181	16
Huesca	234	223	11	74	69	5
Jaén	293	284	9	72	68	4
León	258	248	10	209	199	10
Lérida	250	246	4	177	169	8
Logroño	146	138	8	117	114	3
Lugo	170	164	6	41	40	1
Madrid	543	525	18	3.839	3.625	214
Málaga	534	512	22	724	694	30
Murcia	267	258	9	210	200	10
Navarra	232	227	5	229	225	4
Orense	148	141	7	90	88	2
Oviedo	1.252	1.212	40	313	289	24
Palencia	157	149	8	82	77	5
Palmas (Las)	135	130	5	455	436	19
Pontevedra	576	541	35	85	81	4
Salamanca	133	126	7	135	121	14
Santa Cruz de Tenerife	488	470	18	466	455	11
Santander	374	352	22	406	382	24
Segovia	81	76	5	31	28	3
Sevilla	459	439	20	876	837	39
Soria	44	44	—	26	25	1
Tarragona	358	343	15	144	136	8
Teruel	69	69	—	21	21	—
Toledo	258	246	12	40	39	1
Valencia	866	826	40	1.116	1.066	50
Valladolid	177	168	9	370	348	22
Vizcaya	412	396	16	666	643	23
Zamora	187	181	6	74	72	2
Zaragoza	148	146	2	562	544	18

35. Clasificación de los condenados, según grupos de edades, sexo y estado civil

GRUPOS DE EDADES	Total	Varones	Mujeres	SOLTEROS		
				Total	Varo- nes	Muje- res
TOTALES	36.164	34.512	1.652	19.856	19.190	666
De 16 y 17 años	2.625	2.565	60	2.598	2.542	56
De 18 a 20 años	5.532	5.370	162	5.376	5.233	143
De 21 a 25 años	6.721	6.459	262	5.595	5.428	167
De 26 a 30 años	5.412	5.213	199	2.877	2.800	77
De 31 a 35 años	4.732	4.509	223	1.431	1.371	60
De 36 a 40 años	3.844	3.633	211	880	833	47
De 41 a 50 años	4.304	4.008	296	731	667	64
De 51 a 60 años	1.993	1.839	154	235	198	37
De más de 60 años	911	833	78	104	89	15
No consta	90	83	7	29	29	—

(Conclusión)

GRUPOS DE EDADES	CASADOS			VIUDOS			NO CONSTA		
	Total	Varo- nes	Muje- res	Total	Varo- nes	Muje- res	Total	Varo- nes	Muje- res
TOTALES	15.581	14.743	838	447	315	132	280	264	16
De 16 y 17 años	16	12	4	—	—	—	11	11	—
De 18 a 20 años	136	119	17	1	1	—	19	17	2
De 21 a 25 años	1.083	991	92	5	4	1	38	36	2
De 26 a 30 años	2.475	2.361	114	13	9	4	47	43	4
De 31 a 35 años	3.237	3.083	154	29	21	8	35	34	1
De 36 a 40 años	2.901	2.748	153	35	26	9	28	26	2
De 41 a 50 años	3.433	3.236	197	96	63	33	43	41	2
De 51 a 60 años	1.625	1.546	79	112	74	38	22	22	—
De más de 60 años	635	612	23	156	117	39	16	15	1
No consta	40	35	5	—	—	—	21	19	2

36. Clasificación de los condenados, según grupos profesionales, edad y sexo

GRUPOS PROFESIONALES	Total	Varo- nes	Muje- res	DE 16 Y 17 AÑOS		DE 18 A 20 AÑOS		DE 21 A 25 AÑOS		DE 26 A 30 AÑOS	
				Varo- nes	Muje- res	Varo- nes	Muje- res	Varo- nes	Muje- res	Varo- nes	Muje- res
TOTALES	36.164	34.512	1.652	2.565	60	5.370	162	6.459	262	5.213	199
Profesionales, técnicos y asimilados	1.408	1.328	80	16	2	54	4	204	18	261	16
Administradores, gerentes y directores	347	342	5	1	—	7	1	21	2	40	2
Empleados de oficina	1.968	1.907	61	91	2	258	9	372	17	317	11
Vendedores	4.366	4.280	86	136	—	312	11	621	9	682	6
Agricultores, pescadores, cazadores, trabajadores forestales y asimilados	2.771	2.745	26	143	2	362	1	417	—	318	1
Mineros, canteros y trabajadores asimilados	387	386	1	13	—	38	—	71	—	74	—
Trabajadores de los transportes y comunicaciones	4.812	4.799	13	26	—	134	2	723	3	1.087	1
Artesanos y trabajadores ocupados en los diversos procesos de la producción	13.850	13.788	62	1.436	1	3.061	10	2.905	12	1.875	6
Trabajadores de los servicios, los deportes y las diversiones	1.801	1.618	183	171	9	373	28	384	41	219	19
No consta o no está bien especificada la ocupación	2.085	1.972	113	251	5	315	20	401	9	277	14
Población inactiva	2.369	1.347	1.022	281	39	456	76	340	151	63	123

GRUPOS PROFESIONALES	DE 31 A 35 AÑOS		DE 36 A 40 AÑOS		DE 41 A 50 AÑOS		DE 51 A 60 AÑOS		DE MAS DE 60 AÑOS		NO CONSTA	
	Varo- nes	Muje- res	Varo- nes	Muje- res	Varo- nes	Muje- res	Varo- nes	Muje- res	Varo- nes	Muje- res	Varo- nes	Muje- res
TOTALES	4.509	223	3.633	211	4.008	296	1.839	154	833	78	83	7
Profesionales, técnicos y asimilados	223	6	190	9	195	18	124	5	59	2	2	—
Administradores, gerentes y directores	45	—	54	—	102	—	47	—	23	—	2	—
Empleados de oficina	246	6	204	6	261	4	125	6	29	—	4	—
Vendedores	627	9	591	11	761	25	390	13	153	2	7	—
Agricultores, pescadores, cazadores, trabajadores forestales y asimilados	337	4	322	6	449	6	246	4	147	2	4	—
Mineros, canteros y trabajadores asimilados	63	—	52	—	59	1	12	—	4	—	—	—
Trabajadores de los transportes y comunicaciones	1.067	4	696	—	691	3	282	—	81	—	12	—
Artesanos y trabajadores ocupados en los diversos procesos de la producción	1.524	6	1.205	8	1.156	12	443	6	162	1	21	—
Trabajadores de los servicios, los deportes y las diversiones	170	28	99	19	122	27	49	6	25	6	6	—
No consta o no está bien especificada la ocupación	192	14	202	15	187	17	76	9	48	7	23	3
Población inactiva	15	146	18	137	25	183	45	105	102	58	2	4

ESTADISTICA PENAL COMUN

Audiencias Provinciales y Juzgados de Instrucción

37. Clasificación de los condenados, según la naturaleza de los delitos cometidos en relación con su grado de participación en los mismos y sexo

NATURALEZA DE LOS DELITOS	Total	Varones	Mujeres	AUTORES			COMPLICES			ENCUBRIDORES		
				Total	Varones	Mujeres	Total	Varones	Mujeres	Total	Varones	Mujeres
TOTALES	36.164	34.512	1.652	36.036	34.403	1.633	65	55	10	63	54	9
Contra la seguridad exterior del Estado	—	—	—	—	—	—	—	—	—	—	—	—
Contra la seguridad interior del Estado	675	644	31	673	644	29	2	—	2	—	—	—
Falsedades	326	290	36	323	287	36	3	3	—	—	—	—
Contra la Administración de Justicia	183	173	10	181	171	10	1	1	—	1	1	—
Infracción de leyes sobre inhumaciones, violación de sepulturas y contra la salud pública	102	92	10	102	92	10	—	—	—	—	—	—
Juegos ilícitos	9	9	—	9	9	—	—	—	—	—	—	—
Cometidos por los funcionarios públicos en el ejercicio de sus cargos.	88	83	5	88	83	5	—	—	—	—	—	—
Contra las personas	1.792	1.514	278	1.787	1.513	274	5	1	4	—	—	—
Contra la honestidad	1.393	1.276	117	1.388	1.274	114	5	2	3	—	—	—
Contra el honor	49	30	19	49	30	19	—	—	—	—	—	—
Contra el estado civil de las personas	8	4	4	8	4	4	—	—	—	—	—	—
Contra la libertad y seguridad	480	388	92	479	387	92	—	—	—	1	1	—
Contra la propiedad	11.027	10.501	526	10.936	10.419	517	34	33	1	57	49	8
Imprudencia punible	475	462	13	475	462	13	—	—	—	—	—	—
Vehículos de motor	16.608	16.157	451	16.595	16.145	450	10	10	—	3	2	1
Leyes especiales	163	163	—	162	162	—	1	1	—	—	—	—
Concurso de delitos	2.667	2.615	52	2.662	2.610	52	4	4	—	1	1	—
No consta	119	111	8	119	111	8	—	—	—	—	—	—

38. Clasificación de los condenados, según la naturaleza de los delitos cometidos, en relación con su estado civil e instrucción

NATURALEZA DE LOS DELITOS	ESTADO CIVIL				Total	INSTRUCCION				
	Solte- ros	Casa- dos	Viudos	No consta		Prima- ria	Media	Super- rior	Sin instruc- ción	No consta
TOTALES	19.856	15.581	447	280	36.164	28.152	5.863	1.029	665	455
CONTRA LA SEGURIDAD EXTERIOR DEL ESTADO.	—	—	—	—	—	—	—	—	—	—
CONTRA LA SEGURIDAD INTERIOR DEL ESTADO.	310	340	16	9	675	545	78	14	34	4
Contra la Religión Católica	1	1	—	—	2	2	—	—	—	—
Atentados contra la Autoridad, sus agentes y los funcionarios públi- cos	137	108	5	3	253	218	22	2	10	1
Resistencia y desobediencia	87	107	6	4	204	155	26	4	17	2
Blasfemias	9	10	—	—	19	16	3	—	—	—
Desacatos, insultos, injurias y ame- nazas a la Autoridad, a sus agen- tes y a los demás funcionarios pú- blicos	47	58	3	1	109	84	13	7	4	1
Desórdenes públicos	2	3	1	—	6	4	—	—	2	—
Tenencia y depósito de armas o mu- niciones	27	52	1	1	81	65	14	1	1	—
Terrorismo y tenencia de explosivos.	—	1	—	—	1	1	—	—	—	—
FALSEDADES	145	175	3	3	326	224	82	9	7	4
Falsificación de moneda metálica y billetes del Estado y Banco	1	2	—	—	3	2	—	1	—	—
Falsificación de documentos públi- cos, oficiales y de comercio y de los despachos telegráficos	73	105	2	2	182	123	49	5	1	4
Falsificación de documentos priva- dos	6	11	—	1	18	15	2	1	—	—
Falsificación de documentos de iden- tidad y certificados	15	14	—	—	29	21	5	1	2	—
Usurpación de funciones	15	19	1	—	35	21	12	1	1	—
Usurpación de calidad (intrusismo). Uso indebido de nombres, trajes, in- signias y condecoraciones	1	12	—	—	13	8	4	—	1	—
34	12	—	—	—	46	34	10	—	2	—
CONTRA LA ADMINISTRACIÓN DE JUSTICIA ...	98	79	5	1	183	156	17	2	6	2
Acusación y denuncia falsas	6	4	—	—	10	9	—	—	—	1
Falso testimonio	7	10	1	1	19	17	1	—	1	—
Quebrantamiento de condena y eva- sión de presos (excepto quebran- tamiento condena privación per- miso de conducir)	75	47	3	—	125	109	9	2	4	1
Realización arbitraria del propio de- recho y simulación de delito	10	18	1	—	29	21	7	—	1	—
INFRACCIÓN DE LEYES SOBRE INHUMACIONES Y VIOLACIÓN DE SEPULTURAS	51	45	4	2	102	79	13	2	6	2
Infracción de leyes sobre inhumacio- nes y violación de sepulturas	2	3	1	—	6	4	—	—	2	—
Delitos contra la salud pública	49	42	3	2	96	75	13	2	4	2

ESTADISTICA PENAL COMUN

Audiencias Provinciales y Juzgados de Instrucción

(Continuación)

NATURALEZA DE LOS DELITOS	ESTADO CIVIL				Total	INSTRUCCION				
	Solte- ros	Casa- dos	Viudos	No consta		Prima- ria	Media	Super- ior	Sin ins- truc- ción	No consta
JUEGOS ILÍCITOS	—	8	—	1	9	9	—	—	—	—
COMETIDOS POR LOS FUNCIONARIOS PÚBLICOS EN EL EJERCICIO DE SUS CARGOS	16	68	4	—	88	64	18	4	1	1
Prevaricación	—	1	—	—	1	—	1	—	—	—
Infidelidad en la custodia de presos.	—	1	—	—	1	1	—	—	—	—
Infidelidad en la custodia de docu- mentos	—	4	—	—	4	2	1	1	—	—
Cohecho	4	18	—	—	22	20	—	1	1	—
Malversación de caudales públicos.	11	41	4	—	56	38	15	2	—	1
Fraudes y exacciones ilegales	1	3	—	—	4	3	1	—	—	—
CONTRA LAS PERSONAS	522	1.205	55	10	1.792	1.466	182	21	85	38
Parricidio	7	19	7	—	33	14	6	1	2	10
Asesinato	7	6	1	—	14	12	1	—	1	—
Homicidio	43	60	9	1	113	90	12	1	8	2
Infanticidio	6	2	—	—	8	8	—	—	—	—
Aborto	10	43	6	1	60	50	6	1	2	1
Lesiones	449	1.075	32	8	1.564	1.292	157	18	72	25
CONTRA LA HONESTIDAD	710	620	56	7	1.393	1.147	171	11	61	3
Violación	36	25	1	—	62	49	6	1	6	—
Abusos deshonestos	253	237	30	3	523	436	58	3	26	—
Escándalo público	218	177	8	3	406	333	55	2	14	2
Estupro	131	74	1	—	206	176	23	2	4	1
Corrupción de menores	11	6	—	—	17	15	2	—	—	—
Rapto	18	20	1	—	39	36	2	1	—	—
Adulterio y amancebamiento	8	28	—	—	36	26	7	2	1	—
Relativos a la prostitución	35	53	15	1	104	76	18	—	10	—
CONTRA EL HONOR	11	35	3	—	49	38	7	3	1	—
Calumnia	1	1	1	—	3	2	1	—	—	—
Injurias	10	34	2	—	46	36	6	3	1	—
CONTRA EL ESTADO CIVIL DE LAS PERSONAS.	2	4	2	—	8	7	1	—	—	—
Suposición de parto y usurpación de estado civil	1	1	2	—	4	4	—	—	—	—
Bigamia	—	1	—	—	1	1	—	—	—	—
Celebración de matrimonios ilegales.	1	2	—	—	3	2	1	—	—	—
CONTRA LA LIBERTAD Y SEGURIDAD	143	319	14	4	480	386	61	7	23	3
Sustracción de menores	3	—	—	—	3	3	—	—	—	—
Abandono de familia y niños	5	167	2	1	175	141	20	1	12	1
Omisión del deber de socorro (ex- cepto automóvil)	3	7	—	—	10	6	4	—	—	—
Allanamiento de morada	68	39	2	1	110	94	8	—	7	1
Amenazas	45	61	2	1	109	88	16	2	3	—
Coacciones	18	45	8	1	72	53	13	4	1	1
Descubrimiento y revelación de se- cretos	1	—	—	—	1	1	—	—	—	—

ESTADISTICA PENAL COMUN

Audiencias Provinciales y Juzgados de Instrucción

(Continuación)

NATURALEZA DE LOS DELITOS	ESTADO CIVIL				Total	INSTRUCCION				
	Solte- ros	Casa- dos	Viudos	No consta		Prima- ria	Media	Super- rior	Sin ins- truc- ción	No consta
CONTRA LA PROPIEDAD	7.433	3.365	143	86	11.027	8.920	1.538	139	310	120
Robo con homicidio	1	1	—	—	2	2	—	—	—	—
Otros robos con violencia o intimi- dación en las personas	4	—	—	1	5	5	—	—	—	—
Robo con fuerza en las cosas	4.034	552	28	28	4.642	4.041	403	21	132	45
Tenencia de instrumentos para el robo	34	3	—	1	38	30	7	—	—	1
Hurto	2.279	849	45	27	3.200	2.698	318	9	140	35
Usurpación	4	7	1	—	12	10	1	1	—	—
Alzamiento, quiebra, concurso e in- solvencia punibles	8	28	2	1	39	29	7	—	1	2
Estafas y otros engaños	414	574	24	12	1.024	686	261	41	18	18
Infracciones del derecho de autor y de la propiedad industrial	3	8	—	1	12	7	2	2	—	1
Apropiación indebida	211	360	12	3	586	412	147	19	3	5
Cheque en descubierto	212	788	17	4	1.021	640	336	36	1	8
Defraudaciones de fluido eléctrico y análogas	4	22	2	1	29	21	7	1	—	—
Maquinaciones para alterar el pre- cio de las cosas	2	14	2	—	18	15	3	—	—	—
Usura y casas de préstamo sobre prendas	1	6	1	—	8	7	1	—	—	—
Encubrimiento con ánimo de lucro y receptación	89	64	8	5	166	142	13	—	8	3
Incendio y otros estragos	23	11	1	—	35	27	3	—	4	1
Daños	110	78	—	2	190	148	29	9	3	1
IMPRUDENCIA PUNIBLE (SALVO AUTOMÓVIL) ...	162	303	7	3	475	321	117	29	6	2
Homicidio por imprudencia	6	5	—	—	11	8	3	—	—	—
Lesiones por imprudencia	3	1	—	—	4	3	1	—	—	—
Daños por imprudencia	5	3	—	—	8	8	—	—	—	—
Lesiones y daños por imprudencia.	1	1	—	—	2	2	—	—	—	—
Otras imprudencias temerarias	67	141	2	3	213	141	50	18	4	—
Imprudencias simples	80	152	5	—	237	159	63	11	2	2
DELITOS RELATIVOS AL TRÁFICO DE AUTOMÓ- VILES	8.065	8.300	113	130	16.608	12.320	3.242	751	72	223
Falsificación, sustitución, alteración u omisión de placa de matrícula.	9	19	—	—	28	19	7	1	—	1
Quebrantamiento de condena	3	3	—	—	6	4	2	—	—	—
Conducción bajo la influencia de be- bidas alcohólicas, drogas, tóxicos o estupefacientes	121	235	3	4	363	261	76	24	1	1
Conducción temeraria	1.141	1.578	22	28	2.769	1.976	614	138	8	33
Riesgos para la circulación	41	30	—	—	71	57	12	1	1	—
Conducción sin permiso	2.068	1.071	10	8	3.157	2.558	485	56	16	42
Omisión de socorro	4	8	—	—	12	10	2	—	—	—
Uso indebido de vehículo	1.398	123	3	7	1.531	1.318	168	9	19	17
Imprudencia	3.280	5.233	75	83	8.671	6.117	1.876	522	27	129
LEYES ESPECIALES	50	108	4	1	163	135	10	3	13	2
Entrada clandestina en territorio nacional (Ley 22-12-49)	10	1	—	—	11	8	—	—	3	—
Caza	37	97	3	1	138	116	8	3	9	2
Pesca	3	10	1	—	14	11	2	—	1	—

ESTADISTICA PENAL COMUN

Audiencias Provinciales y Juzgados de Instrucción

(Conclusión)

NATURALEZA DE LOS DELITOS	ESTADO CIVIL				Total	INSTRUCCION				
	Solte-ros	Casa-dos	Viudos	No consta		Prima-ria	Media	Super-ior	Sin ins-truc-ción	No consta
CONCURSO DE DELITOS	2.083	549	16	19	2.667	2.238	316	26	38	49
Contra la seguridad interior y otros.	59	37	—	—	96	82	9	—	2	3
Falsedad y estafa	37	60	1	—	98	59	24	4	—	11
Falsedad y otros	23	31	1	—	55	39	15	1	—	—
Cometidos por los funcionarios en el ejercicio de sus cargos y otros.	2	3	—	—	5	2	3	—	—	—
Parricidio o asesinato y otros	3	3	1	—	7	6	1	—	—	—
Homicidio y otros	3	5	—	—	8	6	—	1	1	—
Infanticidio o aborto y otros	2	2	1	—	5	4	—	—	1	—
Lesiones y otros	7	8	—	—	15	13	2	—	—	—
Contra la honestidad y otros	42	30	3	2	77	69	4	—	2	2
Contra la libertad y seguridad y otros	7	13	—	—	20	18	1	1	—	—
Robo y hurto	154	24	1	—	179	158	16	—	5	—
Robo y otros	186	18	1	5	210	177	25	—	7	1
Hurto y otros	92	22	—	2	116	90	19	—	2	5
Estafa y otros	21	26	—	—	47	32	13	1	—	1
Otros contra la propiedad en con-curso con otros	8	20	1	—	29	21	4	3	—	1
Imprudencia y otros	6	1	—	—	7	4	1	1	—	1
Tráfico de automóviles y otros	1.426	244	6	10	1.686	1.452	178	14	18	24
Otros	5	2	—	—	7	6	1	—	—	—
NO CONSTA	51	62	2	4	119	97	10	8	2	2

39. Clasificación de los condenados, según la naturaleza de los delitos cometidos, en relación con su edad y sexo

NATURALEZA DE LOS DELITOS	Total	Varo- nes	Muje- res	DE 16 Y 17 AÑOS		DE 18 A 20 AÑOS		DE 21 A 25 AÑOS		DE 26 A 30 AÑOS	
				Varo- nes	Muje- res	Varo- nes	Muje- res	Varo- nes	Muje- res	Varo- nes	Muje- res
TOTALES	36.164	34.514	1.650	2.565	60	5.370	162	6.459	262	5.213	199
CONTRA LA SEGURIDAD EXTE- RIOR DEL ESTADO	—	—	—	—	—	—	—	—	—	—	—
CONTRA LA SEGURIDAD INTE- RIOR DEL ESTADO	675	644	31	8	—	48	2	107	2	91	8
Contra la religión ca- tólica	2	2	—	—	—	—	—	1	—	—	—
Atentados contra la au- toridad, sus agentes y funcionarios públicos.	253	247	6	5	—	22	—	47	1	35	2
Resistencia y desobe- diencia	204	189	15	1	—	11	1	31	—	29	3
Blasfemias	19	19	—	—	—	2	—	3	—	1	—
Desacatos, insultos, in- jurias, y amenazas a la autoridad, a sus agentes y a los demás funcionarios públicos.	109	99	10	2	—	4	1	8	1	15	3
Desórdenes públicos	6	6	—	—	—	2	—	—	—	—	—
Tenencia y depósito de armas o municiones.	81	81	—	—	—	7	—	17	—	11	—
Terrorismo y tenencia de explosivos	1	1	—	—	—	—	—	—	—	—	—
FALSEDADES	326	290	36	3	—	15	5	54	7	50	5
Falsificación de mone- da metálica y billetes del Estado y Banco ...	3	3	—	—	—	—	—	1	—	—	—
Falsificación de docu- mentos públicos, ofi- ciales y de comercio y de los despachos te- legráficos	182	159	23	1	—	5	3	24	5	22	4
Falsificación de docu- mentos privados	18	16	2	—	—	3	—	—	—	2	—
Falsificación de docu- mentos de identidad y certificados	29	26	3	1	—	—	1	7	2	7	—
Usurpación de funcio- nes	35	33	2	—	—	4	—	9	—	7	1
Usurpación de calidad (intrusismo)	13	12	1	—	—	—	—	—	—	1	—
Uso indebido de nom- bres, trajes, insignias y condecoraciones	46	41	5	1	—	3	1	13	—	11	—

ESTADISTICA PENAL COMUN

Audiencias Provinciales y Juzgados de Instrucción

(Continuación)

NATURALEZA DE LOS DELITOS	DE 31 A 35 AÑOS		DE 36 A 40 AÑOS		DE 41 A 50 AÑOS		DE 51 A 60 AÑOS		DE MAS DE 60 AÑOS		NO CONSTA	
	Varo- nes	Muje- res	Varo- nes	Muje- res	Varo- nes	Muje- res	Varo- nes	Muje- res	Varo- nes	Muje- res	Varo- nes	Muje- res
TOTALES	4.509	223	3.634	210	4.009	295	1.839	154	833	78	83	7
CONTRA LA SEGURIDAD EXTE- RIOR DEL ESTADO	—	—	—	—	—	—	—	—	—	—	—	—
CONTRA LA SEGURIDAD INTE- RIOR DEL ESTADO	111	6	100	1	115	8	44	2	17	2	3	—
Contra la religión ca- tólica	1	—	—	—	—	—	—	—	—	—	—	—
Atentados contra la au- toridad, sus agentes y funcionarios públicos.	50	1	41	—	35	1	9	—	3	1	—	—
Resistencia y desobe- diencia	32	4	29	—	31	5	18	1	5	1	2	—
Blasfemias	2	—	4	—	6	—	1	—	—	—	—	—
Desacatos, insultos, in- jurias, y amenazas a la autoridad, a sus agentes y a los demás funcionarios públicos.	18	1	17	1	22	2	9	1	4	—	—	—
Desórdenes públicos	1	—	—	—	2	—	1	—	—	—	—	—
Tenencia y depósito de armas o municiones.	7	—	9	—	18	—	6	—	5	—	1	—
Terrorismo y tenencia de explosivos	—	—	—	—	1	—	—	—	—	—	—	—
FALSEDADES	49	3	44	3	35	6	26	1	13	6	1	—
Falsificación de mone- da metálica y billetes del Estado y Banco ...	—	—	1	—	1	—	—	—	—	—	—	—
Falsificación de docu- mentos públicos, ofi- ciales y de comercio y de los despachos te- legráficos	35	1	28	1	22	5	16	—	5	4	1	—
Falsificación de docu- mentos privados	—	—	4	—	3	—	1	1	3	1	—	—
Falsificación de docu- mentos de identidad y certificados	4	—	6	—	1	—	—	—	—	—	—	—
Usurpación de funcio- nes	5	—	1	—	4	—	2	—	1	1	—	—
Usurpación de calidad (intrusismo)	—	—	1	—	3	1	6	—	1	—	—	—
Uso indebido de nom- bres, trajes, insignias y condecoraciones	5	2	3	2	1	—	1	—	3	—	—	—

(Continuación)

NATURALEZA DE LOS DELITOS	Total	Varo- nes	Muje- res	DE 16 Y 17 AÑOS		DE 18 A 20 AÑOS		DE 21 A 25 AÑOS		DE 26 A 30 AÑOS	
				Varo- nes	Muje- res	Varo- nes	Muje- res	Varo- nes	Muje- res	Varo- nes	Muje- res
CONTRA LA ADMINISTRACIÓN DE JUSTICIA	183	173	10	6	—	33	1	27	4	29	—
Acusación y denuncia falsas	10	10	—	—	—	1	—	1	—	1	—
Falso testimonio	19	16	3	—	—	3	—	3	1	1	—
Quebrantamiento de condena y evasión de presos (excepto que- brantamiento condena privación permiso de conducir)	125	123	2	6	—	28	—	18	1	22	—
Realización arbitraria del propio derecho y simulación de delito.	29	24	5	—	—	1	1	5	2	5	—
INFRACCIÓN DE LEYES SOBRE INHUMACIONES Y VIOLACIÓN DE SEPULTURAS	102	92	10	3	—	5	—	22	3	18	2
Infracción de leyes so- bre inhumaciones y violación de sepultu- ras	6	1	5	—	—	—	—	1	2	—	2
Delitos contra la salud pública	96	91	5	3	—	5	—	21	1	18	—
JUEGOS ILÍCITOS	9	9	—	—	—	—	—	—	—	1	—
COMETIDOS POR LOS FUNCIO- NARIOS PÚBLICOS EN EL EJERCICIO DE SUS CARGOS.	88	83	5	—	—	2	—	9	—	11	—
Prevaricación	1	1	—	—	—	—	—	—	—	—	—
Infidelidad en la custo- dia de presos	1	1	—	—	—	—	—	—	—	—	—
Infidelidad en la custo- dia de documentos ...	4	4	—	—	—	—	—	4	—	—	—
Usurpación de atribucio- nes y nombramientos ilegales	—	—	—	—	—	—	—	—	—	—	—
Abusos contra la hones- tidad	—	—	—	—	—	—	—	—	—	—	—
Cohedo	22	21	1	—	—	1	—	—	—	4	—
Malversación de cauda- les públicos	56	52	4	—	—	1	—	5	—	7	—
Fraudes y exacciones ilegales	4	4	—	—	—	—	—	—	—	—	—
Negociaciones prohibi- das a los funcionarios.	—	—	—	—	—	—	—	—	—	—	—

ESTADISTICA PENAL COMUN

Audiencias Provinciales y Juzgados de Instrucción

(Continuación)

NATURALEZA DE LOS DELITOS	DE 31 A 35 AÑOS		DE 36 A 40 AÑOS		DE 41 A 50 AÑOS		DE 51 A 60 AÑOS		DE MAS DE 60 AÑOS		NO CONSTA	
	Varo- nes	Muje- res	Varo- nes	Muje- res	Varo- nes	Muje- res	Varo- nes	Muje- res	Varo- nes	Muje- res	Varo- nes	Muje- res
CONTRA LA ADMINISTRACIÓN DE JUSTICIA	16	1	20	—	29	2	8	1	5	1	—	—
Acusación y denuncia falsas	1	—	2	—	3	—	—	—	1	—	—	—
Falso testimonio	3	—	2	—	2	1	1	—	1	1	—	—
Quebrantamiento de condena y evasión de presos (excepto que- brantamiento condena privación permiso de conducir)	10	1	11	—	20	—	5	—	3	—	—	—
Realización arbitraria del propio derecho y simulación de delito.	2	—	5	—	4	1	2	1	—	—	—	—
INFRACCIÓN DE LEYES SOBRE INHUMACIONES Y VIOLACIÓN DE SEPULTURAS	15	1	15	—	11	2	2	1	—	1	1	—
Infracción de leyes so- bre inhumaciones y violación de sepultu- ras	—	—	—	—	—	1	—	—	—	—	—	—
Delitos contra la salud pública	15	1	15	—	11	1	2	1	—	1	1	—
JUEGOS ILÍCITOS	3	—	1	—	1	—	2	—	1	—	—	—
COMETIDOS POR LOS FUNCIO- NARIOS PÚBLICOS EN EL EJERCICIO DE SUS CARGOS.	10	—	18	1	17	2	12	1	4	1	—	—
Prevaricación	—	—	—	—	1	—	—	—	—	—	—	—
Infidelidad en la custo- dia de presos	—	—	—	—	1	—	—	—	—	—	—	—
Infidelidad en la custo- dia de documentos ...	—	—	—	—	—	—	—	—	—	—	—	—
Usurpación de atribu- ciones y nombramien- tos ilegales	—	—	—	—	—	—	—	—	—	—	—	—
Abusos contra la hones- tidad	—	—	—	—	—	—	—	—	—	—	—	—
Cohecho	5	—	6	—	2	1	2	—	1	—	—	—
Malversación de cauda- les públicos	5	—	12	1	13	1	8	1	1	1	—	—
Fraudes y exacciones ilegales	—	—	—	—	—	—	2	—	2	—	—	—
Negociaciones prohibi- das a los funcionarios.	—	—	—	—	—	—	—	—	—	—	—	—

ESTADISTICA PENAL COMUN

Audiencias Provinciales y Juzgados de Instrucción

(Continuación)

NATURALEZA DE LOS DELITOS	Total	Varo- nes	Muje- res	DE 16 Y 17 AÑOS		DE 18 A 20 AÑOS		DE 21 A 25 AÑOS		DE 26 A 30 AÑOS	
				Varo- nes	Muje- res	Varo- nes	Muje- res	Varo- nes	Muje- res	Varo- nes	Muje- res
CONTRA LAS PERSONAS	1.792	1.514	278	21	5	101	11	161	30	194	40
Parricidio	33	24	9	—	—	2	1	3	1	1	—
Asesinato	14	13	1	—	—	—	—	—	—	2	1
Homicidio	113	109	4	1	1	15	1	6	—	6	—
Infanticidio	8	—	8	—	1	—	3	—	3	—	—
Aborto	60	12	48	—	1	—	1	1	9	4	6
Lesiones	1.564	1.356	208	20	2	84	5	151	17	181	33
CONTRA LA HONESTIDAD	1.393	1.278	115	85	2	116	2	187	9	162	11
Violación	62	62	—	7	—	12	—	6	—	4	—
Abusos deshonestos	523	520	3	55	—	34	—	56	—	56	—
Escándalo público	406	385	21	13	2	26	2	51	5	44	2
Estupro	206	206	—	10	—	36	—	59	—	38	—
Corrupción de menores	17	15	2	—	—	2	—	1	1	3	—
Rapto	39	38	1	—	—	6	—	9	1	12	—
Adulterio y amanceba- miento	36	15	21	—	—	—	—	—	—	2	8
Relativos a la prostitu- ción	104	37	67	—	—	—	—	5	2	3	1
CONTRA EL HONOR	49	30	19	—	—	1	1	2	1	4	2
Calumnia	3	2	1	—	—	—	—	—	—	—	—
Injurias	46	28	18	—	—	1	1	2	1	4	2
CONTRA EL ESTADO CIVIL DE LAS PERSONAS	8	4	4	1	—	—	—	—	—	1	—
Suposición de parto y usurpación de estado civil	4	1	3	—	—	—	—	—	—	—	—
Bigamia	1	—	1	—	—	—	—	—	—	—	—
Celebración de matri- monios ilegales	3	3	—	1	—	—	—	—	—	1	—
CONTRA LA LIBERTAD Y SEGU- RIDAD	480	388	92	10	1	25	8	43	15	59	12
Sustracción de meno- res	3	3	—	—	—	2	—	—	—	—	—
Abandono de familia y niños	175	119	56	—	—	—	6	7	10	20	8
Omisión del deber de socorro (excepto au- tomóvil)	10	8	2	—	—	—	—	1	—	2	—
Allanamiento de mora- da	110	106	4	6	1	13	1	18	—	22	—
Amenazas	109	101	8	4	—	7	—	9	2	11	—
Coacciones	72	51	21	—	—	3	1	8	3	4	3
Descubrimiento y reve- lación de secretos ...	1	—	1	—	—	—	—	—	—	—	1

ESTADISTICA PENAL COMUN

Audiencias Provinciales y Juzgados de Instrucción

(Continuación)

NATURALEZA DE LOS DELITOS	DE 31 A 35 AÑOS		DE 36 A 40 AÑOS		DE 41 A 50 AÑOS		DE 51 A 60 AÑOS		DE MAS DE 60 AÑOS		NO CONSTA	
	Varo- nes	Muje- res	Varo- nes	Muje- res	Varo- nes	Muje- res	Varo- nes	Muje- res	Varo- nes	Muje- res	Varo- nes	Muje- res
CONTRA LAS PERSONAS	234	52	228	42	316	56	156	27	99	12	4	3
Parricidio	2	2	3	1	8	2	4	1	1	1	—	—
Asesinato	1	—	2	—	4	—	3	—	1	—	—	—
Homicidio	18	1	16	1	20	—	16	—	11	—	—	—
Infanticidio	—	1	—	—	—	—	—	—	—	—	—	—
Aborto	1	12	1	3	4	7	—	5	1	2	—	2
Lesiones	212	36	206	37	280	47	133	21	85	9	4	1
CONTRA LA HONESTIDAD	175	20	149	13	203	23	99	22	99	13	3	—
Violación	7	—	5	—	13	—	5	—	3	—	—	—
Abusos deshonestos	60	1	59	—	78	1	48	1	72	—	2	—
Escándalo público	69	4	55	1	74	3	35	1	18	1	—	—
Estupro	19	—	15	—	24	—	2	—	2	—	1	—
Corrupción de menores	2	—	4	1	—	—	3	—	—	—	—	—
Rapto	6	—	3	—	1	—	—	—	1	—	—	—
Adulterio y amanceba- miento	3	7	5	4	4	2	—	—	1	—	—	—
Relativos a la prostitu- ción	9	8	3	7	9	17	6	20	2	12	—	—
CONTRA EL HONOR	3	1	1	4	10	3	4	5	5	2	—	—
Calumnia	—	—	—	—	1	—	—	1	1	—	—	—
Injurias	3	1	1	4	9	3	4	4	4	2	—	—
CONTRA EL ESTADO CIVIL DE LAS PERSONAS	—	—	—	—	—	4	2	—	—	—	—	—
Suposición de parto y usurpación de estado civil	—	—	—	—	—	3	1	—	—	—	—	—
Bigamia	—	—	—	—	—	1	—	—	—	—	—	—
Celebración de matri- monios ilegales	—	—	—	—	—	—	1	—	—	—	—	—
CONTRA LA LIBERTAD Y SEGU- RIDAD	66	17	68	13	58	17	43	5	16	4	—	—
Sustracción de meno- res	—	—	—	—	—	—	1	—	—	—	—	—
Abandono de familia y niños	35	13	27	9	17	8	11	1	2	1	—	—
Omisión del deber de socorro (excepto au- tomóvil)	—	—	1	1	2	1	2	—	—	—	—	—
Allanamiento de mora- da	15	1	12	—	13	1	5	—	2	—	—	—
Amenazas	11	1	26	—	17	3	12	2	4	—	—	—
Coacciones	5	2	2	3	9	4	12	2	8	3	—	—
Descubrimiento y reve- lación de secretos ...	—	—	—	—	—	—	—	—	—	—	—	—

ESTADISTICA PENAL COMUN

Audiencias Provinciales y Juzgados de Instrucción

(Continuación.)

NATURALEZA DE LOS DELITOS	Total	Varo- nes	Muje- res	DE 16 Y 17 AÑOS		DE 18 A 20 AÑOS		DE 21 A 25 AÑOS		DE 26 A 30 AÑOS	
				Varo- nes	Muje- res	Varo- nes	Muje- res	Varo- nes	Muje- res	Varo- nes	Muje- res
CONTRA LA PROPIEDAD	11.027	10.501	526	1.325	34	2.150	62	1.925	88	1.468	53
Robo con homicidio	2	2	—	—	—	—	—	2	—	—	—
Otros robos con violen- cia o intimidación en las personas	5	4	1	—	—	—	—	3	—	1	—
Robo con fuerza en las cosas	4.642	4.569	73	968	7	1.409	18	936	13	474	9
Tenencia de instrumen- tos para el robo	38	38	—	4	—	5	—	9	—	10	—
Hurto	3.200	2.924	276	304	23	614	38	585	53	412	33
Usurpación	12	9	3	—	—	1	—	1	—	1	—
Alzamiento, quiebra, concurso e insolven- cia punibles	39	35	4	—	—	1	—	3	—	6	—
Estafas y otros enga- ños	1.024	955	69	11	3	31	3	160	11	181	4
Infracciones del dere- cho de autor y de la propiedad industrial.	12	12	—	—	—	—	—	1	—	1	—
Apropiación indebida ...	586	563	23	13	1	24	1	77	3	118	2
Cheque en descubierto.	1.021	987	34	—	—	6	1	98	4	213	2
Defraudaciones de flui- do eléctrico y aná- logas	29	22	7	—	—	1	—	1	—	4	—
Maquinaciones para al- terar el precio de las cosas	18	14	4	—	—	—	—	—	—	2	—
Usura y casas de prés- tamo sobre prendas ...	8	7	1	—	—	—	—	—	—	—	—
Encubrimiento con áni- mo de lucro y recep- tación	166	144	22	10	—	31	1	23	3	12	1
Incendio y otros es- tragos	35	33	2	1	—	3	—	3	1	6	—
Daños	190	183	7	14	—	24	—	23	—	27	2
IMPRUDENCIA PUNIBLE (SAL- VO AUTOMÓVIL)	475	462	13	7	—	34	2	74	2	53	1
Homicidio por impru- dencia	11	11	—	—	—	1	—	4	—	—	—
Lesiones por impru- dencia	4	3	1	—	—	2	1	—	—	—	—
Daños por imprudencia.	8	7	1	—	—	1	—	1	—	1	—
Lesiones y daños por imprudencia	2	2	—	—	—	—	—	—	—	—	—
Otras imprudencias te- merarias	213	209	4	2	—	12	1	27	—	26	—
Imprudencias simples ...	237	230	7	5	—	18	—	42	2	26	1
DELITOS RELATIVOS AL TRÁFI- CO DE AUTOMÓVILES	16.608	16.157	451	710	15	2.022	62	3.198	89	2.733	57
Falsificación, sustitu- ción, alteración u omi- sión de placa de ma- trícula	28	27	1	—	—	1	—	5	—	5	—

ESTADISTICA PENAL COMUN

Audiencias Provinciales y Juzgados de Instrucción

(Continuación.)

NATURALEZA DE LOS DELITOS	DE 31 A 35 AÑOS		DE 36 A 40 AÑOS		DE 41 A 50 AÑOS		DE 51 A 60 AÑOS		DE MAS DE 60 AÑOS		NO CONSTA	
	Varo- nes	Muje- res	Varo- nes	Muje- res	Varo- nes	Muje- res	Varo- nes	Muje- res	Varo- nes	Muje- res	Varo- nes	Muje- res
CONTRA LA PROPIEDAD	1.264	68	933	55	908	89	332	49	170	26	26	2
Robo con homicidio	—	—	—	—	—	—	—	—	—	—	—	—
Otros robos con violen- cia o intimidación en las personas	—	—	—	1	—	—	—	—	—	—	—	—
Robo con fuerza en las cosas	302	7	225	4	169	10	55	3	22	1	9	1
Tenencia de instrumen- tos para el robo	3	—	3	—	3	—	1	—	—	—	—	—
Hurto	371	39	263	22	226	44	94	16	44	8	11	—
Usurpación	—	—	2	1	—	1	3	1	1	—	—	—
Alzamiento, quiebra, concurso e insolven- cia punibles	3	—	6	—	5	1	3	—	8	3	—	—
Estafas y otros enga- ños	180	8	125	15	169	10	70	10	28	5	—	—
Infracciones del dere- cho de autor y de la propiedad industrial.	1	—	1	—	5	—	—	—	2	—	1	—
Apropiación indebida ...	106	7	96	4	86	3	25	1	17	1	1	—
Cheque en descubierto.	242	5	153	2	190	10	60	9	23	1	2	—
Defraudaciones de flui- do eléctrico y aná- logas	4	—	2	2	7	3	3	—	—	2	—	—
Maquinaciones para al- terar el precio de las cosas	—	—	3	—	4	—	2	3	3	1	—	—
Usura y cosas de prés- tamo sobre prendas ...	—	—	1	—	—	—	1	1	5	—	—	—
Encubrimiento con áni- mo de lucro y recep- tación	22	1	22	3	15	6	5	3	3	3	1	1
Incendio y otros es- tragos	1	—	7	—	4	—	2	1	6	—	—	—
Daños	29	1	24	1	25	1	8	1	8	1	1	—
IMPRUDENCIA PUNIBLE (SAL- VO AUTOMÓVIL)	69	2	63	1	82	2	48	2	32	1	—	—
Homicidio por impru- dencia	2	—	2	—	1	—	1	—	—	—	—	—
Lesiones por impru- dencia	1	—	—	—	—	—	—	—	—	—	—	—
Daños por imprudencia.	3	—	—	—	1	1	—	—	—	—	—	—
Lesiones y daños por imprudencia	1	—	1	—	—	—	—	—	—	—	—	—
Otras imprudencias te- merarias	29	1	30	—	39	—	24	1	20	1	—	—
Imprudencias simples ...	33	1	30	1	41	1	23	1	12	—	—	—
DELITOS RELATIVOS AL TRÁFI- CO DE AUTOMÓVILES	2.277	49	1.827	68	2.026	70	985	32	342	8	37	1
Falsificación, sustitu- ción, alteración u omi- sión de placa de ma- trícula	3	—	6	1	4	—	2	—	1	—	—	—

ESTADISTICA PENAL COMUN

Audiencias Provinciales y Juzgados de Instrucción

(Continuación.)

NATURALEZA DE LOS DELITOS	Total	Varo- nes	Muje- res	DE 16 Y 17 AÑOS		DE 18 A 20 AÑOS		DE 21 A 25 AÑOS		DE 26 A 30 AÑOS	
				Varo- nes	Muje- res	Varo- nes	Muje- res	Varo- nes	Muje- res	Varo- nes	Muje- res
Quebrantamiento de condena	6	6	—	—	—	—	—	1	—	1	—
Conducción bajo la in- fluencia de bebidas alcohólicas, drogas tó- xicas o estupefacien- tes	363	362	1	2	—	10	—	47	1	53	—
Conducción temeraria... Riesgos para la circu- lación	2.769	2.698	71	15	1	176	5	526	17	502	8
Conducción sin permiso. Omisión de socorro	71	71	—	3	—	13	—	18	—	9	—
Uso indebido de ve- hículo	3.157	3.049	108	269	11	706	28	785	32	431	6
Imprudencia	12	12	—	—	—	2	—	1	—	2	—
No consta	1.531	1.528	3	374	2	551	1	361	—	131	—
LEYES ESPECIALES	8.671	8.404	267	47	1	563	28	1.454	39	1.599	43
Entrada clandestina en territorio nacional (Ley 22-12-49)	—	—	—	—	—	—	—	—	—	—	—
Caza	163	163	—	2	—	10	—	20	—	25	—
Pesca	11	11	—	1	—	3	—	4	—	1	—
CONCURSO DE DELITOS	138	138	—	1	—	7	—	15	—	23	—
Contra la seguridad in- terior y otros	14	14	—	—	—	—	—	1	—	1	—
Falsedad y estafa	2.667	2.615	52	379	3	794	6	608	10	300	7
Falsedad y otros	96	93	3	2	—	13	—	20	1	13	—
Cometidos por los fun- cionarios en el ejerci- cio de sus cargos y otros	98	89	9	1	—	9	—	12	1	15	4
Parricidio o asesinato y otros	55	51	4	—	—	2	—	8	—	10	1
Homicidio y otros	5	5	—	—	—	1	—	1	—	1	—
Infanticidio o aborto y otros	7	6	1	—	—	—	—	1	—	2	1
Lesiones y otros	8	8	—	—	—	—	—	1	—	1	—
Contra la honestidad y otros	5	—	5	—	—	—	2	—	—	—	—
Contra la libertad y se- guridad y otros	15	15	—	—	—	1	—	4	—	2	—
Robo y hurto	77	72	5	2	—	6	—	10	—	11	—
Robo y otros	20	19	1	—	—	2	—	1	—	4	—
Hurto y otros	179	176	3	22	—	60	1	42	1	24	—
Estafa y otros	210	209	1	36	1	65	—	55	—	15	—
Otros contra la propie- dad en concurso con otros	116	112	4	15	—	31	—	18	3	21	—
Imprudencia y otros ...	47	45	2	—	—	3	—	7	—	8	—
Tráfico de automóviles y otros	29	29	—	1	—	—	—	5	—	5	—
Otros	7	7	—	—	—	2	—	—	—	1	—
No CONSTA	1.686	1.673	13	300	2	598	3	422	4	167	1
	7	6	1	—	—	1	—	1	—	—	—
	119	111	8	5	—	14	—	22	2	14	1

ESTADISTICA PENAL COMUN

Audiencias Provinciales y Juzgados de Instrucción

(Conclusión)

NATURALEZA DE LOS DELITOS	DE 31 A 35 AÑOS		DE 36 A 40 AÑOS		DE 41 A 50 AÑOS		DE 51 A 60 AÑOS		DE MAS DE 60 AÑOS		NO CONSTA	
	Varo- nes	Muje- res	Varo- nes	Muje- res	Varo- nes	Muje- res	Varo- nes	Muje- res	Varo- nes	Muje- res	Varo- nes	Muje- res
Quebrantamiento de condena	1	—	1	—	2	—	—	—	—	—	—	—
Conducción bajo la influencia de bebidas alcohólicas, drogas tóxicas o estupefacientes	71	—	64	—	85	—	29	—	1	—	—	—
Conducción temeraria...	447	6	358	13	406	16	196	4	66	1	6	—
Riesgos para la circulación	12	—	6	—	5	—	2	—	2	—	1	—
Conducción sin permiso.	286	8	248	10	210	12	91	1	22	—	1	—
Omisión de socorro	—	—	2	—	2	—	3	—	—	—	—	—
Uso indebido de vehículo	61	—	23	—	18	—	5	—	2	—	2	—
Imprudencia	1.396	35	1.119	44	1.294	42	657	27	248	7	27	1
No consta	—	—	—	—	—	—	—	—	—	—	—	—
LEYES ESPECIALES	23	—	25	—	38	—	13	—	5	—	2	—
Entrada clandestina en territorio nacional (Ley 22-12-49)	—	—	—	—	1	—	—	—	—	—	1	—
Caza	21	—	22	—	33	—	12	—	3	—	1	—
Pesca	2	—	3	—	4	—	1	—	2	—	—	—
CONCURSO DE DELITOS	185	3	129	8	145	8	50	5	21	1	4	1
Contra la seguridad interior y otros	20	—	9	—	11	1	4	1	—	—	1	—
Falsedad y estafa	16	—	13	—	11	2	8	2	4	—	—	—
Falsedad y otros	4	—	4	2	15	—	7	—	1	1	—	—
Cometidos por los funcionarios en el ejercicio de sus cargos y otros	—	—	—	—	—	—	1	—	1	—	—	—
Parricidio o asesinato y otros	—	—	—	—	1	—	1	—	1	—	—	—
Homicidio y otros	—	—	3	—	3	—	—	—	—	—	—	—
Infanticidio o aborto y otros	—	—	—	1	—	1	—	—	—	—	—	1
Lesiones y otros	3	—	1	—	2	—	2	—	—	—	—	—
Contra la honestidad y otros	11	—	9	2	14	3	4	—	5	—	—	—
Contra la libertad y seguridad y otros	4	—	3	—	4	—	1	1	—	—	—	—
Robo y hurto	11	—	9	1	6	—	1	—	1	—	—	—
Robo y otros	13	—	9	—	11	—	2	—	2	—	1	—
Hurto y otros	9	1	12	—	3	—	2	—	—	—	1	—
Estafa y otros	8	2	6	—	11	—	2	—	—	—	—	—
Otros contra la propiedad en concurso con otros	6	—	5	—	6	—	1	—	—	—	—	—
Imprudencia y otros ...	2	—	1	—	1	—	—	—	—	—	—	—
Tráfico de automóviles y otros	78	—	42	2	45	1	14	—	6	—	1	—
Otros	—	—	3	—	1	—	—	1	—	—	—	—
No CONSTA	9	—	13	1	15	3	13	1	4	—	2	—

40. Clasificación de los condenados, según la naturaleza de los delitos cometidos, en relación a los grupos profesionales a que pertenecen

NATURALEZA DE LOS DELITOS	Total	Profesionales, técnicos y asimilados	Administradores, gerentes y directores	Empleados de oficina	Vendedores	Agricultores, pesca- dores, caza- dores, traba- jadores forestales y asimilados	Mine- ros, cante- ros y traba- jadores asimila- dos	Traba- jadores de los trans- portes y co- muni- cacio- nes	Artesanos y traba- jadores ocupa- dos en los di- versos procesos de la pro- ducción	Traba- jadores de los servi- cios, los de- portes y las diver- siones	No consta o no está bien especi- ficada la ocu- pación	Pobla- ción inac- tiva
TOTALES	36.164	1.408	347	1.968	4.366	2.771	387	4.812	13.850	1.801	2.085	2.369
Contra la seguridad exterior del Estado	—	—	—	—	—	—	—	—	—	—	—	—
Contra la seguridad interior del Estado	675	25	1	19	80	78	16	44	293	34	43	42
Falsedades	326	24	7	27	55	23	3	20	83	29	22	33
Contra la Administración de Justicia	183	4	—	3	27	25	1	18	76	7	9	13
Infracción de leyes sobre inhumaciones, violación de sepulturas y contra la salud pública	102	7	1	4	15	6	—	5	31	14	8	11
Juegos ilícitos	9	—	—	—	1	—	1	2	5	—	—	—
Cometidos por los funcionarios públicos en el ejercicio de sus cargos.	88	2	5	12	11	5	—	16	22	4	3	8
Contra las personas	1.792	29	9	50	163	352	54	102	600	85	73	275
Contra la honestidad	1.393	34	5	69	134	140	16	67	623	82	72	151
Contra el honor	49	3	2	3	8	6	1	—	8	1	1	16
Contra el estado civil de las personas	8	—	—	1	—	—	—	—	2	1	—	4
Contra la libertad y seguridad	480	18	2	23	48	62	4	26	176	26	16	79
Contra la propiedad	11.027	246	89	519	1.390	577	103	374	5.388	764	916	661
Imprudencia punible	475	35	23	22	70	44	6	93	133	13	14	22
Vehículos de motor	16.608	902	193	1.068	2.143	1.266	143	3.910	4.833	533	711	906
Leyes especiales	163	2	1	2	9	50	4	3	81	1	7	3
Concurso de delitos	2.667	71	9	139	199	126	35	114	1.450	206	185	133
No consta	119	6	—	7	13	11	—	18	46	1	5	12

41. Clasificación de los condenados extranjeros, según la naturaleza de los delitos cometidos, en relación con país de naturaleza y sexo

NATURALEZA DE LOS DELITOS	Total	Varo- nes	Muje- res	EUROPA							
				PORTUGAL		FRANCIA		ALEMANIA		OTROS	
				Varo- nes	Muje- res	Varo- nes	Muje- res	Varo- nes	Muje- res	Varo- nes	Muje- res
TOTALES	924	855	69	82	2	150	20	115	12	169	20
Contra la seguridad exterior del Estado	—	—	—	—	—	—	—	—	—	—	—
Contra la seguridad interior del Estado	37	36	1	3	—	2	—	6	—	1	—
Falsedades	21	18	3	1	1	3	2	2	—	2	—
Contra la Administración de Justicia	5	4	1	3	—	—	—	—	—	—	—
Infracción de leyes sobre inhumaciones, violación de sepulturas y contra la salud pública	29	27	2	—	—	3	—	1	—	7	—
Juegos ilícitos	—	—	—	—	—	—	—	—	—	—	—
Cometidos por los funcionarios públicos en el ejercicio de sus cargos	1	1	—	1	—	—	—	—	—	—	—
Contra las personas	17	15	2	3	—	—	—	1	1	1	—
Contra la honestidad	16	15	1	2	—	6	—	—	—	—	1
Contra el honor	1	—	1	—	—	—	—	—	—	—	—
Contra el estado civil de las personas	—	—	—	—	—	—	—	—	—	—	—
Contra la libertad y seguridad	3	2	1	—	—	1	1	—	—	1	—
Contra la propiedad	223	212	11	21	1	18	3	33	2	40	3
Imprudencia punible	5	5	—	1	—	—	—	—	—	—	—
Vehículos de motor	473	430	43	37	—	109	14	57	8	104	15
Leyes especiales	11	11	—	—	—	—	—	—	—	—	—
Concurso de delitos	79	76	3	10	—	7	—	15	1	13	1
No consta	3	3	—	—	—	1	—	—	—	—	—

(Conclusión.)

NATURALEZA DE LOS DELITOS	A M E R I C A						A F R I C A				A S I A Y O C E A N I A	
	C U B A		A R G E N T I N A		O T R O S		M A R R U E C O S		O T R O S		V a r o - n e s	M u j e - r e s
	V a r o - n e s	M u j e - r e s	V a r o - n e s	M u j e - r e s	V a r o - n e s	M u j e - r e s	V a r o - n e s	M u j e - r e s	V a r o - n e s	M u j e - r e s		
TOTALES	12	1	12	2	72	4	198	7	32	—	13	1
Contra la seguridad exterior del Estado	—	—	—	—	—	—	—	—	—	—	—	—
Contra la seguridad interior del Estado	2	—	—	—	2	1	18	—	2	—	—	—
Falsedades	—	—	—	—	2	—	6	—	2	—	—	—
Contra la Administración de Justicia	—	—	—	1	—	—	—	—	1	—	—	—
Infracción de leyes sobre inhumaciones, violación de sepulturas y contra la salud pública	—	—	—	—	5	—	9	2	1	—	1	—
Juegos ilícitos	—	—	—	—	—	—	—	—	—	—	—	—
Cometidos por los funcionarios públicos en el ejercicio de sus cargos	—	—	—	—	—	—	—	—	—	—	—	—
Contra las personas	1	—	1	—	1	—	5	1	2	—	—	—
Contra la honestidad	—	—	—	—	1	—	3	—	2	—	1	—
Contra el honor	—	—	—	—	—	—	—	—	—	—	—	1
Contra el estado civil de las personas	—	—	—	—	—	—	—	—	—	—	—	—
Contra la libertad y seguridad	—	—	—	—	—	—	—	—	—	—	—	—
Contra la propiedad	—	—	2	1	9	—	82	1	5	—	2	—
Imprudencia punible	—	—	1	—	1	—	1	—	—	—	1	—
Vehículos de motor	9	1	6	—	44	2	47	3	11	—	6	—
Leyes especiales	—	—	—	—	—	—	11	—	—	—	—	—
Concurso de delitos	—	—	2	—	7	1	15	—	5	—	2	—
No consta	—	—	—	—	—	—	1	—	1	—	—	—

42. Clasificación de los condenados, según la naturaleza de los delitos cometidos, en relación con las penas que les fueron impuestas

NATURALEZA DE LOS DELITOS	Total	Muerte	Reclusión mayor	Reclusión menor	Presidio y prisión mayor	Presidio y prisión menor	Arresto mayor	Destierro	Inhabilitación y suspensión cargos públicos	Multa	Privación permiso de conducir	No consta
TOTALES	36.164	—	17	134	810	5.833	12.375	30	9	16.529	258	164
Contra la seguridad exterior del Estado	—	—	—	—	—	—	—	—	—	—	—	—
Contra la seguridad interior del Estado	675	—	—	—	2	216	398	—	—	57	—	2
Falsedades	326	—	—	—	5	157	114	—	—	49	—	1
Contra la Administración de Justicia	183	—	—	—	—	22	127	—	—	33	—	1
Infracción de leyes sobre inhumaciones, violación de sepulturas y contra la salud pública	102	—	—	1	67	24	8	—	—	2	—	—
Juegos ilícitos	9	—	—	—	—	—	—	—	—	7	—	2
Cometidos por los funcionarios públicos en el ejercicio de sus cargos	88	—	—	1	3	42	23	—	7	11	—	1
Contra las personas	1.792	—	13	46	52	356	1.124	—	—	194	—	7
Contra la honestidad	1.393	—	—	10	19	543	680	1	—	136	—	4
Contra el honor	49	—	—	—	—	—	12	29	—	7	—	1
Contra el estado civil de las personas	8	—	—	—	—	4	3	—	—	—	—	1
Contra la libertad y seguridad	480	—	—	—	1	24	393	—	—	61	—	1
Contra la propiedad	11.027	—	2	48	533	3.164	4.887	—	—	2.365	—	28
Imprudencia punible	475	—	—	—	2	79	155	—	—	238	—	1
Vehículos de motor	16.608	—	—	1	10	523	3.417	—	—	12.398	258	1
Leyes especiales	163	—	—	—	—	20	126	—	—	16	—	1
Concurso de delitos	2.667	—	2	27	116	663	903	—	2	949	—	5
No consta	119	—	—	—	—	1	5	—	—	6	—	107

43. Clasificación de los condenados, reiterantes y reincidentes, por sexo, provincias y capitales donde cometieron los delitos

PROVINCIAS	PROVINCIAS			CAPITALES		
	Total	Varones	Mujeres	Total	Varones	Mujeres
TOTALES	2.836	2.788	48	4.617	4.483	134
Alava	8	8	—	47	45	2
Albacete	21	21	—	21	21	—
Alicante	112	108	4	107	105	2
Almería	23	23	—	51	50	1
Avila	14	14	—	7	7	—
Badajoz	84	83	1	35	34	1
Baleares	40	40	—	94	90	4
Barcelona	262	257	5	743	720	23
Burgos	47	46	1	74	71	3
Cáceres	29	27	2	13	12	1
Cádiz	100	100	—	25	24	1
Castellón	49	45	4	30	29	1
Ciudad Real	53	51	2	13	12	1
Córdoba	58	54	4	81	81	—
Coruña (La)	80	78	2	72	69	3
Cuenca	24	24	—	14	14	—
Gerona	66	66	—	23	23	—
Granada	35	35	—	65	64	1
Guadalajara	5	5	—	3	3	—
Guipúzcoa	23	22	1	69	69	—
Huelva	68	65	3	50	48	2
Huesca	32	32	—	11	10	1
Jaén	50	49	1	16	15	1
León	39	39	—	77	75	2
Lérida	26	26	—	19	19	—
Logroño	30	30	—	21	21	—
Lugo	24	23	1	12	12	—
Madrid	57	57	—	789	766	23
Málaga	126	126	—	174	168	6
Murcia	84	80	4	67	64	3
Navarra	43	43	—	89	88	1
Orense	30	29	1	30	30	—
Oviedo	241	240	1	86	83	3
Palencia	19	19	—	27	26	1
Palmas (Las)	32	32	—	149	140	9
Pontevedra	87	86	1	22	21	1
Salamanca	25	24	1	44	40	4
Santa Cruz de Tenerife	122	122	—	149	146	3
Santander	62	61	1	107	106	1
Segovia	15	14	1	6	6	—
Sevilla	83	82	1	210	202	8
Soria	8	8	—	10	10	—
Tarragona	62	60	2	41	40	1
Teruel	11	11	—	4	4	—
Toledo	49	47	2	6	6	—
Valencia	138	136	2	345	338	7
Valladolid	19	19	—	73	70	3
Vizcaya	88	88	—	218	214	4
Zamora	14	14	—	25	25	—
Zaragoza	19	19	—	153	147	6

ESTADISTICA PENAL COMUN

Audiencias Provinciales y Juzgados de Instrucción

44. Clasificación de los condenados reiterantes y reincidentes, según grupos de edad, sexo y estado civil

GRUPOS DE EDADES	Total	Varones	Mujeres	SOLTEROS		
				Total	Varones	Mujeres
TOTALES	7.453	7.271	182	4.598	4.528	70
De 16 y 17 años	314	313	1	310	309	1
De 18 a 20 años	1.175	1.170	5	1.130	1.127	3
De 21 a 25 años	1.350	1.324	26	1.135	1.116	19
De 26 a 30 años	1.113	1.107	6	699	697	2
De 31 a 35 años	1.051	1.024	27	481	470	11
De 36 a 40 años	900	879	21	374	370	4
De 41 a 50 años	966	919	47	324	313	11
De 51 a 60 años	410	376	34	94	79	15
De más de 60 años	157	143	14	41	37	4
No consta	17	16	1	10	10	—

GRUPOS DE EDADES	CASADOS			VIUDOS			NO CONSTA		
	Total	Varones	Mujeres	Total	Varones	Mujeres	Total	Varones	Mujeres
TOTALES	2.684	2.602	82	113	85	28	58	56	2
De 16 y 17 años	1	1	—	—	—	—	3	3	—
De 18 a 20 años	40	38	2	—	—	—	5	5	—
De 21 a 25 años	209	202	7	1	1	—	5	5	—
De 26 a 30 años	401	397	4	4	4	—	9	9	—
De 31 a 35 años	552	539	13	7	5	2	11	10	1
De 36 a 40 años	507	493	14	11	8	3	8	8	—
De 41 a 50 años	609	578	31	26	21	5	7	7	—
De 51 a 60 años	268	262	6	41	28	13	7	7	—
De más de 60 años	90	86	4	23	18	5	3	2	1
No consta	7	6	1	—	—	—	—	—	—

45. Clasificación de los condenados reiterantes y reincidentes según la naturaleza de los delitos cometidos, en relación con su instrucción

NATURALEZA DE LOS DELITOS	I N S T R U C C I O N					
	Total	Primaria	Media	Superior	Sin instrucción	No consta
TOTALES	7.453	6.238	850	80	217	68
Contra la seguridad exterior del Estado ...	—	—	—	—	—	—
Contra la seguridad interior del Estado ...	164	136	14	7	7	—
Falsedades	77	56	19	—	1	1
Contra la Administración de Justicia	93	81	6	1	3	2
Infracción de leyes sobre inhumaciones, violación de sepulturas y contra la salud pública	25	22	2	1	—	—
Juegos ilícitos	1	1	—	—	—	—
Cometidos por los funcionarios públicos en el ejercicio de sus cargos	11	10	1	—	—	—
Contra las personas	239	209	15	—	14	1
Contra la honestidad	235	202	19	—	14	—
Contra el honor	6	6	—	—	—	—
Contra el estado civil de las personas	2	2	—	—	—	—
Contra la libertad y seguridad	82	75	6	—	1	—
Contra la propiedad	4.069	3.381	487	30	135	36
Imprudencia punible	21	17	4	—	—	—
Vehículos de motor	1.483	1.218	202	33	17	13
Leyes especiales	64	53	2	—	9	—
Concurso de delitos	860	752	72	6	15	15
No consta	21	17	1	2	1	—

46. Clasificación de los condenados reiterantes y reincidentes, según la naturaleza de los delitos cometidos, en relación con su edad y sexo

NATURALEZA DE LOS DELITOS	Total	Varo- nes	Muje- res	DE 16 Y 17 AÑOS		DE 18 A 20 AÑOS		DE 21 A 25 AÑOS		DE 26 A 30 AÑOS	
				Varo- nes	Muje- res	Varo- nes	Muje- res	Varo- nes	Muje- res	Varo- nes	Muje- res
TOTALES	7.453	7.271	182	313	1	1.170	5	1.324	26	1.107	6
Contra la seguridad exte- rior del Estado	—	—	—	—	—	—	—	—	—	—	—
Contra la seguridad inte- rior del Estado	164	162	2	1	—	9	—	18	—	23	—
Falsedades	77	74	3	—	—	3	—	18	—	13	—
Contra la Administración de Justicia	93	90	3	4	—	19	—	12	2	15	—
Infracción de leyes sobre inhumaciones, violación de sepulturas y contra la salud pública	25	25	—	—	—	—	—	4	—	5	—
Juegos ilícitos	1	1	—	—	—	—	—	—	—	1	—
Cometidos por los funcio- narios públicos en el ejercicio de sus cargos ..	11	11	—	—	—	—	—	2	—	1	—
Contra las personas	239	223	16	2	—	10	—	17	1	25	—
Contra la honestidad	235	223	12	3	—	12	—	20	1	26	—
Contra el honor	6	5	1	—	—	—	—	—	—	—	—
Contra el estado civil de las personas	2	1	1	1	—	—	—	—	—	—	—
Contra la libertad y segu- ridad	82	75	7	1	—	9	—	6	1	12	1
Contra la propiedad	4.069	3.943	126	197	1	653	4	733	17	611	4
Imprudencia punible	21	21	—	—	—	—	—	5	—	3	—
Vehículos de motor	1.483	1.479	4	49	—	209	1	281	1	238	—
Leyes especiales	64	64	—	—	—	1	—	6	—	6	—
Concurso de delitos	860	853	7	55	—	242	—	198	3	126	1
No consta	21	21	—	—	—	3	—	4	—	2	—

ESTADISTICA PENAL COMUN

Audiencias Provinciales y Juzgados de Instrucción

(Conclusión.)

NATURALEZA DE LOS DELITOS	DE 31 A 35 AÑOS		DE 36 A 40 AÑOS		DE 41 A 50 AÑOS		DE 51 A 60 AÑOS		DE MAS DE 60 AÑOS		NO CONSTA	
	Varo- nes	Muje- res	Varo- nes	Muje- res	Varo- nes	Muje- res	Varo- nes	Muje- res	Varo- nes	Muje- res	Varo- nes	Muje- res
TOTALES	1.024	27	879	21	919	47	376	34	143	14	16	1
Contra la seguridad exte- rior del Estado	—	—	—	—	—	—	—	—	—	—	—	—
Contra la seguridad inte- rior del Estado	24	1	29	—	42	1	13	—	3	—	—	—
Falsedades	13	1	8	1	8	1	8	—	2	—	—	—
Contra la Administración de Justicia	7	1	13	—	16	—	3	—	1	—	—	—
Infracción de leyes sobre inhumaciones, violación de sepulturas y contra la salud pública	5	—	6	—	4	—	—	—	—	—	1	—
Juegos ilícitos	—	—	—	—	—	—	—	—	—	—	—	—
Cometidos por los funcio- narios públicos en el ejercicio de sus cargos.	3	—	2	—	—	—	2	—	1	—	—	—
Contra las personas	38	2	39	5	58	4	26	2	8	2	—	—
Contra la honestidad	32	—	39	—	50	3	24	4	17	4	—	—
Contra el honor	—	—	—	—	3	—	1	1	1	—	—	—
Contra el estado civil de las personas	—	—	—	—	—	1	—	—	—	—	—	—
Contra la libertad y segu- ridad	13	1	12	1	14	2	4	—	4	1	—	—
Contra la propiedad	587	19	463	14	446	33	175	27	68	7	10	—
Imprudencia punible	3	—	3	—	5	—	1	—	1	—	—	—
Vehículos de motor	207	1	186	—	186	1	96	—	26	—	1	—
Leyes especiales	11	—	13	—	20	—	4	—	3	—	—	—
Concurso de delitos	79	1	65	—	64	1	14	—	7	—	3	1
No consta	2	—	1	—	3	—	5	—	1	—	—	—

47. Resumen del movimiento de asuntos en la Sala Segunda

RECURSOS DE CASACIÓN DESPACHADOS	2.967
Infracción de ley	1.706
Quebrantamiento de forma	184
Contra sentencia en que se dictó pena de muerte	2
Inadmitidos	120
Desiertos, desistidos y desestimados	955
OTROS ASUNTOS DESPACHADOS	269
Causas en que conoce el Tribunal en pleno	—
Juicios de residencia	—
Competencias	24
Recursos de revisión	—
Recursos de queja y varios	217
Causas terminadas	17
Informes de indulto	11

APENDICE

Delitos y faltas comunes sentenciados por la
Jurisdicción castrense

APENDICE
Delitos y faltas comunes sentenciados por la
Jurisdicción castrense

48. Condenados por faltas comunes, por la Jurisdicción castrense

NATURALEZA DE LAS FALTAS	Total	CORRECTIVOS IMPUESTOS				
		ARRESTOS		Reprensión o arresto y multa	Multa	Privación permiso de conducir
		De un mes y un día a dos meses	De dos meses y un día a seis meses			
TOTALES	42	8	1	16	17	—
De imprenta y contra el orden público ...	2	2	—	—	—	—
Contra las personas	7	1	—	4	2	—
Contra la propiedad	15	4	—	10	1	—
Relativas al tráfico de automóviles	18	1	1	2	14	—

49. Delitos comunes apreciados por la Jurisdicción castrense, según su naturaleza y grado de conexión

NATURALEZA DE LOS DELITOS	Total	GRADO DE COMISION			
		Proposi- ción, cons- piración y provo- cación	Tentativa	Frustra- ción	Consuma- ción
TOTALES	723	—	6	6	711
Contra la seguridad exterior del Estado	—	—	—	—	—
Contra la seguridad interior del Estado	24	—	—	—	24
Falsedades	11	—	—	—	11
Contra la Administración de Justicia	7	—	—	—	7
Infracción de leyes sobre inhumaciones, violación de sepulturas y contra la salud pública	8	—	2	—	6
Juegos ilícitos	—	—	—	—	—
Cometidos por los funcionarios en el ejercicio de sus cargos	1	—	—	—	1
Contra las personas	22	—	—	1	21
Contra la honestidad	21	—	—	—	21
Contra el honor	—	—	—	—	—
Contra el estado civil de las personas	—	—	—	—	—
Contra la libertad y seguridad	2	—	—	—	2
Contra la propiedad	170	—	2	4	164
Imprudencia punible	5	—	—	—	5
Relativos al tráfico de automóviles	452	—	2	1	449

ESTADISTICA PENAL COMUN

Jurisdicción castrense

50. Delitos comunes apreciados por la Jurisdicción castrense, en relación con las penas impuestas

NATURALEZA DE LOS DELITOS	Total	PENAS IMPUESTAS							
		Reclu- sión mayor	Reclu- sión menor	Presidio mayor	Prisión mayor	Presidio y prisión menor	Arresto mayor	Multa	Privación permiso de conducir
TOTALES	723	—	1	12	11	135	275	267	22
CONTRA LA SEGURIDAD INTERIOR DEL ESTADO	24	—	—	1	6	15	2	—	—
Atentados contra la Autori- dad, sus Agentes y los fun- cionarios públicos	4	—	—	1	—	3	—	—	—
Resistencia y desobediencia	4	—	—	—	—	4	—	—	—
Desórdenes públicos	8	—	—	—	4	4	—	—	—
Tenencia y depósito de armas o municiones	7	—	—	—	2	4	1	—	—
Terrorismo y tenencia de ex- plosivos	1	—	—	—	—	—	1	—	—
FALSEDADES	11	—	—	1	—	7	3	—	—
Falsificación de documentos públicos, oficiales y de co- mercio y de los despachos telegráficos	7	—	—	1	—	5	1	—	—
Falsificación de documentos de identidad y certificados.	4	—	—	—	—	2	2	—	—
CONTRA LA ADMINISTRACIÓN DE JUS- TICIA	7	—	—	—	—	2	5	—	—
Acusación y denuncia falsa ...	2	—	—	—	—	1	1	—	—
Falso testimonio	1	—	—	—	—	—	1	—	—
Quebrantamiento de condena.	4	—	—	—	—	1	3	—	—
INFRACCIÓN DE LEYES SOBRE INHU- MACIONES, VIOLACIÓN DE SEPULTU- RAS Y CONTRA LA SALUD PÚBLICA.	8	—	—	—	2	2	3	1	—
Contra la salud pública	8	—	—	—	2	2	3	1	—
COMETIDOS POR LOS FUNCIONARIOS PÚBLICOS EN EL EJERCICIO DE SUS CARGOS	1	—	—	—	—	1	—	—	—
Cohecho	1	—	—	—	—	1	—	—	—
CONTRA LAS PERSONAS	22	—	—	3	1	5	13	—	—
Parricidio	1	—	—	—	—	1	—	—	—
Asesinato	3	—	—	3	—	—	—	—	—
Homicidio	4	—	—	—	1	2	1	—	—
Lesiones	14	—	—	—	—	2	12	—	—

ESTADISTICA PENAL COMUN

Jurisdicción castrense

(Conclusión.)

NATURALEZA DE LOS DELITOS	Total	PENAS IMPUESTAS							
		Reclu- sión mayor	Reclu- sión menor	Presidio mayor	Prisión mayor	Presidio y prisión menor	Arresto mayor	Multa	Privación permiso de conducir
CONTRA LA HONESTIDAD	21	—	—	—	—	14	7	—	—
Abusos deshonestos	15	—	—	—	—	13	2	—	—
Escándalo público	5	—	—	—	—	—	5	—	—
Corrupción de menores	1	—	—	—	—	1	—	—	—
CONTRA LA LIBERTAD Y SEGURIDAD.	2	—	—	—	—	—	2	—	—
Amenazas	2	—	—	—	—	—	2	—	—
CONTRA LA PROPIEDAD	170	—	1	7	2	75	80	5	—
Robo con fuerza en las cosas.	84	—	1	7	—	48	26	2	—
Hurto	57	—	—	—	2	19	33	3	—
Estafas y otros engaños	12	—	—	—	—	5	7	—	—
Apropiación indebida	10	—	—	—	—	1	9	—	—
Cheque en descubierto	3	—	—	—	—	—	3	—	—
Encubrimiento con ánimo de lucro y receptación	2	—	—	—	—	2	—	—	—
Daños	2	—	—	—	—	—	2	—	—
IMPRUDENCIA PUNIBLE	5	—	—	—	—	1	2	2	—
Otras imprudencias temera- rias	4	—	—	—	—	1	1	2	—
Imprudencias simples	1	—	—	—	—	—	1	—	—
RELATIVOS AL TRÁFICO DE AUTOMÓ- VILES	452	—	—	—	—	13	158	259	22
Falsificación, sustitución, al- teración u omisión de placa de matrícula	3	—	—	—	—	—	1	2	—
Conducción bajo la influencia de bebidas alcohólicas, dro- gas, tóxicos o estupefacien- tes	7	—	—	—	—	—	—	7	—
Conducción temeraria	39	—	—	—	—	7	24	8	—
Conducción sin permiso	82	—	—	—	—	—	14	68	—
Omisión de socorro	1	—	—	—	—	1	—	—	—
Uso indebido de vehículo	67	—	—	—	—	3	40	24	—
Imprudencia	253	—	—	—	—	2	79	150	22

51. Condenados por delitos comunes por la Jurisdicción castrense, clasificados por estado civil y edad, en relación con la naturaleza de los delitos cometidos

NATURALEZA DE LOS DELITOS	ESTADO CIVIL				Total	GRUPOS DE EDAD						
	Solte- ros	Casa- dos	Viudos	No consta		Menos de 18 años	De 18 a 20 años	De 21 a 25 años	De 26 a 39 años	De 40 a 59 años	De 60 y más años	No consta
TOTALES	498	146	1	22	667	5	65	403	121	56	6	11
DELITOS COMUNES	462	140	1	21	624	5	61	372	114	55	6	11
Contra la seguridad ex- terior del Estado	—	—	—	—	—	—	—	—	—	—	—	—
Contra la seguridad in- terior del Estado	15	6	—	1	22	—	7	6	7	—	2	—
Falsedades	3	3	—	1	7	—	1	1	4	1	—	—
Contra la Administra- ción de Justicia	4	3	—	—	7	—	—	5	—	2	—	—
Infracción de leyes so- bre inhumaciones, violación de sepultu- ras y contra la salud pública	6	2	—	—	8	—	—	3	4	1	—	—
Juegos ilícitos	—	—	—	—	—	—	—	—	—	—	—	—
Cometidos por los fun- cionarios públicos en el ejercicio de sus cargos	—	—	—	—	—	—	—	—	—	—	—	—
Contra las personas ...	10	7	—	—	17	—	—	8	3	4	1	1
Contra la honestidad ...	16	1	1	2	20	—	—	15	—	4	—	1
Contra el honor	—	—	—	—	—	—	—	—	—	—	—	—
Contra el estado civil de las personas	—	—	—	—	—	—	—	—	—	—	—	—
Contra la libertad y se- guridad	—	2	—	—	2	—	—	—	—	2	—	—
Contra la propiedad ...	99	36	—	7	142	3	21	70	34	13	1	—
Imprudencia punible ...	4	1	—	—	5	—	1	3	1	—	—	—
Relativas al tráfico de automóviles	305	79	—	10	394	2	31	261	61	28	2	9
CONCURSO DE DELITOS CO- MUNES	36	6	—	1	43	—	4	31	7	1	—	—

NOTA.—Todos los condenados son varones.

52. Condenados por delitos comunes por la Jurisdicción castrense, clasificados por el grado de participación, en relación con la naturaleza de los delitos cometidos

NATURALEZA DE LOS DELITOS	GRADO DE PARTICIPACION EN EL DELITO			
	Total	Autores	Cómplices	Encubridores
TOTALES	667	659	4	4
DELITOS COMUNES	624	616	4	4
Contra la seguridad exterior del Estado	—	—	—	—
Contra la seguridad interior del Estado	22	21	1	—
Falsedades	7	7	—	—
Contra la Administración de Justicia	7	7	—	—
Infracción de leyes sobre inhumaciones, violación de sepulturas y contra la salud pública	8	8	—	—
Juegos ilícitos	—	—	—	—
Cometidos por los funcionarios públicos en el ejercicio de sus cargos	—	—	—	—
Contra las personas	17	17	—	—
Contra la honestidad	20	19	1	—
Contra el honor	—	—	—	—
Contra el estado civil de las personas	—	—	—	—
Contra la libertad y seguridad	2	2	—	—
Contra la propiedad	142	136	2	4
Imprudencia punible	5	5	—	—
Relativos al tráfico de automóviles	394	394	—	—
CONCURSO DE DELITOS COMUNES	43	43	—	—

The following table shows the results of the research conducted for the purpose of determining the effect of the various factors on the results of the research.

FACTORS INFLUENCING THE RESULTS OF THE RESEARCH		RESULTS OF THE RESEARCH	
Factor	Value	Factor	Value
Factor 1	10	Factor 1	10
Factor 2	20	Factor 2	20
Factor 3	30	Factor 3	30
Factor 4	40	Factor 4	40
Factor 5	50	Factor 5	50
Factor 6	60	Factor 6	60
Factor 7	70	Factor 7	70
Factor 8	80	Factor 8	80
Factor 9	90	Factor 9	90
Factor 10	100	Factor 10	100
Factor 11	110	Factor 11	110
Factor 12	120	Factor 12	120
Factor 13	130	Factor 13	130
Factor 14	140	Factor 14	140
Factor 15	150	Factor 15	150
Factor 16	160	Factor 16	160
Factor 17	170	Factor 17	170
Factor 18	180	Factor 18	180
Factor 19	190	Factor 19	190
Factor 20	200	Factor 20	200
Factor 21	210	Factor 21	210
Factor 22	220	Factor 22	220
Factor 23	230	Factor 23	230
Factor 24	240	Factor 24	240
Factor 25	250	Factor 25	250
Factor 26	260	Factor 26	260
Factor 27	270	Factor 27	270
Factor 28	280	Factor 28	280
Factor 29	290	Factor 29	290
Factor 30	300	Factor 30	300
Factor 31	310	Factor 31	310
Factor 32	320	Factor 32	320
Factor 33	330	Factor 33	330
Factor 34	340	Factor 34	340
Factor 35	350	Factor 35	350
Factor 36	360	Factor 36	360
Factor 37	370	Factor 37	370
Factor 38	380	Factor 38	380
Factor 39	390	Factor 39	390
Factor 40	400	Factor 40	400
Factor 41	410	Factor 41	410
Factor 42	420	Factor 42	420
Factor 43	430	Factor 43	430
Factor 44	440	Factor 44	440
Factor 45	450	Factor 45	450
Factor 46	460	Factor 46	460
Factor 47	470	Factor 47	470
Factor 48	480	Factor 48	480
Factor 49	490	Factor 49	490
Factor 50	500	Factor 50	500

ESTADISTICA JUDICIAL CIVIL

ESTADÍSTICA JUDICIAL CIVIL

1. Juzgados Municipales, Comarcales y de Paz

CONCEPTOS	1960	1961	1962	1963	1964	1965	1966	1967	1968	1969
ACTOS DE CONCILIACIÓN:										
Celebrados	35.412	33.057	31.689	29.921	28.430	29.020	28.735	28.153	30.202	30.310
Intentados sin efecto	9.123	8.431	8.677	8.566	8.426	8.891	9.123	9.139	9.702	10.184
JUICIOS VERBALES:										
Incoados	24.786	21.876	18.426	15.310	12.889	10.482	18.592	48.646	55.831	56.334
Resueltos sin sentencia	11.264	10.077	9.060	7.332	6.301	5.387	6.494	17.028	20.448	20.358
Resueltos por sentencia	14.254	12.238	10.069	9.016	7.205	5.983	8.338	25.978	31.597	32.791
JUICIOS DE COGNICIÓN:										
Incoados	30.693	32.440	32.628	36.342	42.001	46.527	46.341	22.448	26.347	28.466
Resueltos sin sentencia	11.545	11.702	12.353	12.825	14.892	16.081	16.411	10.260	10.920	10.110
Resueltos por sentencia	17.980	19.158	18.967	21.162	25.249	27.691	28.850	16.079	17.164	18.328
JUICIOS DE ARRENDAMIENTOS URBANOS:										
Incoados	26.592	24.257	22.253	20.525	19.779	18.956	18.356	19.601	21.086	21.230
Resueltos sin sentencia	10.729	9.511	9.091	8.544	8.538	8.476	8.417	8.829	9.760	9.251
Resueltos por sentencia	16.294	15.214	13.451	11.856	11.301	10.465	9.675	10.616	11.510	11.878
Lanzamientos efectuados	1.874	1.761	1.678	1.614	1.500	1.485	1.285	1.584	1.900	2.115
JUICIOS DE ARRENDAMIENTOS RÚSTICOS:										
Incoados	1.525	1.433	1.318	1.027	757	743	727	800	785	656
Resueltos sin sentencia	823	833	738	638	463	411	396	493	396	376
Resueltos por sentencia	710	612	603	441	349	307	327	345	369	298
ASUNTOS VARIOS DESPACHADOS:										
Gubernativos	170.441	167.997	213.188	208.962	184.689	204.712	220.001	234.754	270.073	342.456
Preventivos civiles	2.329	2.738	2.373	2.472	7.079	2.307	3.932	3.457	4.167	3.270
De jurisdicción voluntaria	114.157	126.439	145.589	155.273	160.264	168.519	177.142	168.112	156.238	144.553
Exhortos y cartas-órdenes	721.449	704.708	693.969	691.312	722.064	750.549	730.420	785.574	886.844	933.148
Otras actuaciones	237.016	227.182	239.335	237.882	257.950	287.165	318.837	298.484	266.398	283.826

ESTADISTICA JUDICIAL CIVIL

Series cronológicas

2. Juzgados de Primera Instancia

CONCEPTOS	1960	1961	1962	1963	1964	1965	1966	1967	1968	1969
ASUNTOS DE JURISDICCION CONTEN- CIOSA:										
Ingresados	56.894	57.611	59.556	65.436	67.093	67.256	67.105	64.384	57.808	62.483
Despachados	56.041	56.540	56.992	61.913	65.466	65.008	66.136	62.049	56.706	58.589
Despachados por sentencia o auto resolutorio por materia:										
Mayor cuantía	1.219	1.262	1.332	1.439	1.314	1.289	1.422	1.159	1.571	1.686
Menor cuantía	3.437	3.709	3.823	4.006	3.499	3.591	3.879	3.380	6.169	6.660
Incidentes. { Competencias ...	102	128	183	149	112	120	88	82
{ Pobreza	1.278	1.390	1.350	1.138	1.101	902	968	862	1.584	1.511
{ Otros	342	224	151	359	272	257	389	274	1.053	..
Sucesiones	13.689	13.655	13.863	14.360	14.399	15.047	15.179	15.405	552	507
Quiebras	42	40	43	29	58	55	44	52	300	293
Embargos preventivos	199	71	87	86	83	94	50	61
Juicios ejecutivos	13.960	14.504	15.338	18.803	21.005	19.691	19.551	18.399	33.445	34.506
Tercerías	123	131	120	142	161	181	218	156
Arrendamientos	2.577	2.422	2.507	2.056	1.963	2.013	1.915	1.503	2.618	2.528
Alimentos provisionales	88	87	82	60	62	60	62	87
Retratos	188	151	152	135	145	125	139	128	198	200
Interdictos	634	682	669	656	674	667	727	737	1.292	1.292
De la Ley Hipotecaria	669	744	670	598	621	517	562	499	1.590	1.769
Otros	441	231	277	587	586	383	339	385	6.334	6.674
Clasificación por cuantía:										
Hasta 5.000 pesetas	7.836	7.685	6.600	23.574	24.977
De 5.001 a 20.000 pesetas.	13.215	13.528	14.125		
De 20.001 a 100.000 pesetas.	11.156	11.558	12.418		
De 100.001 a 500.000 pesetas.	2.611	2.667	3.022	12.981	14.705
De 500.001 a 1.000.000 pesetas.	266	271	355	2.503	2.883
Más de 1.000.000 de pesetas.	202	212	244		
Inestimados	2.449	2.596	3.039	1.989	1.910
No consta	1.253	914	844	1.416	1.269
ASUNTOS DE JURISDICCION VOLUN- TARIA:										
Ingresados	19.669	19.240	19.814	20.033	19.806	21.071	20.813	19.790	33.399	35.589
Resueltos	19.709	18.740	19.851	19.687	19.597	20.448	20.931	19.746	32.532	34.750
Adopción	1.703	1.568	1.630	1.684	1.541	1.342	1.389	1.515
Nombramiento de tutores	425	378	414	399	406	444	452	463
Depósito de personas	1.140	1.042	1.143	1.074	1.146	1.216	1.305	1.400
Apertura de testamentos	664	615	658	571	539	522	479	475
Expedientes de dominio	2.988	2.935	3.340	3.498	3.496	3.419	3.587	3.135
Bienes de menores	1.245	1.228	1.325	1.393	1.340	1.412	1.273	1.235
Ausencias	333	303	290	282	270	264	300	288
Bienes de ausentes	17	13	11	22	11	17	16	21
Subastas voluntarias	6	7	7	13	13	13	6	1
Posesión judicial	23	28	24	14	18	31	23	25
Deslinde y amojonamiento ...	138	130	142	133	168	131	139	129
Liquidación de averías	874	924	1.093	1.124	766	828	827	805
Otros en materia civil	8.790	8.242	8.179	7.901	8.445	9.141	9.401	8.695
Otros en materia mercantil ...	1.363	1.327	1.593	1.579	1.435	1.663	1.734	1.559
OTROS ASUNTOS:										
Ingresados	—	—	—	—	—	—	—	—	97.075	100.808
Despachados	114.470	113.416	116.403	127.376	129.855	138.932	126.035	105.436	95.118	99.740

(Conclusión.)

CONCEPTOS	1960	1961	1962	1963	1964	1965	1966	1967	1968	1969
APELACIONES EN ASUNTOS CIVILES:										
Recibidas	8.310	7.328	6.615	5.934	6.114	6.108	6.075	7.162	6.581	2.544
Resueltas	8.363	7.560	6.594	5.913	6.134	6.051	6.072	7.044	6.925	2.808
Verbales	1.006	875	820	700	621	529	581	1.401
Cognición	3.034	3.063	2.806	2.658	3.039	3.167	3.149	3.234
Arrendamientos urbanos	4.031	3.336	2.704	2.315	2.305	2.228	2.217	2.247
Arrendamientos rústicos	292	286	264	240	169	127	125	162

3. Audiencias Territoriales

CONCEPTOS	1960	1961	1962	1963	1964	1965	1966	1967	1968	1969
APELACIONES EN MATERIA DE JURISDICCION CONTENCIOSA:										
Ingresadas	8.802	8.454	8.184	8.087	7.779	7.630	8.014	8.196	7.604	6.296
Despachadas	9.043	8.777	8.246	8.074	8.181	7.603	7.895	8.187	7.748	6.599
Sin resolución (1)	1.906	2.007	1.764	1.683	1.728	1.361	1.419	1.760	1.287	1.274
Por auto	674	658	642	654	686	711	718	710	6.461	5.325
Por sentencia	6.463	6.112	5.840	5.737	5.767	5.531	5.758	5.717		
Apelaciones en materia de jurisdicción voluntaria	6	6	2	3	9	12	51	5	14	16
Asuntos fallados en Primera Instancia	26	39	30	31	38	89	75	95	78	108
APELACIONES DESPACHADAS POR SENTENCIA O AUTO RESOLUTORIO:										
Mayor cuantía	758	836	779	912	878	768	882	1.035	780	699
Menor cuantía	1.113	1.110	1.189	1.203	1.443	1.305	1.298	1.323	1.562	1.840
Incidentes. { Competencias ...	60	62	32	12	35	29	35	39	149	17
{ Pobrezas	276	331	323	321	275	238	237	191		
{ Otros	645	697	947	934	1.000	959	955	888	1.012	173
Declaración de herederos	4	—	—	1	—	2	5	6
Juicios abintestato	4	2	5	3	3	3	4	3
Aprobación de particiones	1	—	—	—	1	1	—	—
Juicios de testamentaria	8	8	1	3	4	3	4	4
Quiebras	19	6	4	4	6	13	8	8
Embargos preventivos	22	8	4	2	7	1	1	2
Juicios ejecutivos	245	289	289	335	339	428	408	421	522	505
Tercerías	14	15	8	13	18	24	15	10
Arrendamientos rústicos	230	208	229	235	146	133	145	121	161	160
Arrendamientos urbanos	2.893	2.486	2.076	1.870	1.749	1.720	1.861	1.725	1.512	846
Alimentos provisionales	23	16	7	8	8	10	9	13
Retratos	109	101	40	52	58	71	54	57
Interdictos	298	286	268	283	279	321	347	362
Ley Hipotecaria	268	185	157	135	148	156	159	187	165	66
Cuentas juradas	1	1	—	—	2	—	7	7
Amigables componedores	2	1	—	—	1	—	1	—
Ejecución de sentencia	64	43	—	—	—	—	—	—
Ley de Sociedades Anónimas	9	16	14	16	23	9	24	17
Patentes y marcas	30	30	21	23	15	9	8	1
Otros	41	33	89	26	15	39	9	0	598	334

(1) Por haber sido declarado desierto o desistido el recurso.

ESTADISTICA JUDICIAL CIVIL

Series cronológicas

4. Tribunal Supremo (Sala Primera)

CONCEPTOS	1960	1961	1962	1963	1964	1965	1966	1967	1968	1969 (1)
ASUNTOS CIVILES DESPACHADOS:										
Recursos de casación:										
Desiertos, desistidos o caducados	375	407	430	400	430	518	432	412	435	499
No admitidos	30	38	55	136	122	109	103	114	106	85
Resueltos por sentencia	673	769	852	893	906	815	729	733	770	740
Otros asuntos civiles:										
Recursos de revisión	3	6	13	5	6	9	10	16	9	4
Recursos de queja	49	69	58	57	65	68	46	38	48	..
Recursos de pobreza	4	3	14
Competencias	35	53	51	35	36	36	41	27	38	26

(1) Año judicial.

FUENTE: Tribunal Supremo.

II. Distribución por sexo y edad de la población

Categorías	Total	Masculino		Femenino		Total
		Número	Porcentaje	Número	Porcentaje	
TOTAL	1,000,000	500,000	50.0	500,000	50.0	1,000,000
0-4 años	150,000	75,000	50.0	75,000	50.0	150,000
5-9 años	140,000	70,000	50.0	70,000	50.0	140,000
10-14 años	130,000	65,000	50.0	65,000	50.0	130,000
15-19 años	120,000	60,000	50.0	60,000	50.0	120,000
20-24 años	110,000	55,000	50.0	55,000	50.0	110,000
25-29 años	100,000	50,000	50.0	50,000	50.0	100,000
30-34 años	90,000	45,000	50.0	45,000	50.0	90,000
35-39 años	80,000	40,000	50.0	40,000	50.0	80,000
40-44 años	70,000	35,000	50.0	35,000	50.0	70,000
45-49 años	60,000	30,000	50.0	30,000	50.0	60,000
50-54 años	50,000	25,000	50.0	25,000	50.0	50,000
55-59 años	40,000	20,000	50.0	20,000	50.0	40,000
60-64 años	30,000	15,000	50.0	15,000	50.0	30,000
65-69 años	20,000	10,000	50.0	10,000	50.0	20,000
70-74 años	10,000	5,000	50.0	5,000	50.0	10,000
75-79 años	5,000	2,500	50.0	2,500	50.0	5,000
80 años y más	2,000	1,000	50.0	1,000	50.0	2,000

INFORMACION DEL AÑO 1969

Tabla Suplementaria No. 1

Variable	1960	1961	1962	1963	1964	1965	1966	1967	1968	1969
Producción total de azúcar	100	100	100	100	100	100	100	100	100	100
Producción de azúcar de caña	95	95	95	95	95	95	95	95	95	95
Producción de azúcar de remolacha	5	5	5	5	5	5	5	5	5	5
Producción de azúcar de caña por hectárea	100	100	100	100	100	100	100	100	100	100
Producción de azúcar de remolacha por hectárea	5	5	5	5	5	5	5	5	5	5
Producción de azúcar de caña por hectárea	95	95	95	95	95	95	95	95	95	95
Producción de azúcar de remolacha por hectárea	5	5	5	5	5	5	5	5	5	5
Producción de azúcar de caña por hectárea	95	95	95	95	95	95	95	95	95	95
Producción de azúcar de remolacha por hectárea	5	5	5	5	5	5	5	5	5	5

Unidad: toneladas

Fuente: datos oficiales

INFORMACION DEL AÑO 1969

5. Asuntos resueltos, por provincias y clase de juicios

P R O V I N C I A S	Actos de concilia- ción	J U I C I O S				Asuntos varios
		Verbales	Cognición	ARRENDAMIENTOS		
				Urbanos	Rústicos	
TOTALES	40.494	53.149	28.438	21.129	674	1.707.703
Alava	387	209	147	93	3	8.036
Albacete	536	377	271	72	4	18.943
Alicante	1.010	1.596	1.191	468	7	42.762
Almería	450	334	214	79	2	28.007
Avila	324	95	56	27	2	9.640
Badajoz	526	360	190	218	12	47.627
Balsares	775	1.056	785	636	—	23.232
Barcelona	3.891	9.986	5.368	4.466	27	132.209
Burgos	670	393	292	159	21	23.034
Cáceres	652	318	154	99	6	27.631
Cádiz	485	1.004	384	640	16	35.322
Castellón	470	97	134	74	6	18.124
Ciudad Real	479	325	217	81	4	33.008
Córdoba	310	705	388	242	8	44.156
Coruña (La)	1.779	527	352	461	84	42.357
Cuenca	448	38	40	16	11	16.824
Gerona	428	252	251	159	11	24.953
Granada	633	476	389	427	23	49.839
Guadalajara	154	25	22	12	2	10.217
Guipúzcoa	593	598	370	200	—	29.471
Huelva	372	333	200	164	2	31.519
Huesca	233	103	77	46	12	13.489
Jaén	462	416	225	140	5	43.718
León	913	722	401	228	16	28.071
Lérida	451	214	221	78	4	25.611
Logroño	514	235	143	88	15	10.234
Lugo	783	246	161	94	36	21.460
Madrid	4.099	11.181	4.184	3.997	9	140.399
Málaga	838	1.312	529	763	7	43.533
Murcia	578	733	651	328	12	41.667
Navarra	656	477	327	179	20	20.498
Orense	724	277	187	71	7	19.625
Oviedo	1.257	653	498	393	35	45.277
Palencia	351	150	127	49	11	16.431
Palmas (Las)	881	1.426	887	496	8	25.345
Pontevedra	1.275	606	434	384	19	42.009
Salamanca	578	828	590	321	5	20.622
Santa Cruz de Tenerife	864	231	138	310	6	26.226
Santander	1.143	579	523	268	21	29.198
Segovia	252	123	76	8	35	10.655
Sevilla	845	3.984	1.653	1.259	16	60.910
Soria	203	74	80	15	13	7.313
Tarragona	496	257	331	259	8	21.674
Teruel	142	43	28	8	2	11.080
Toledo	462	197	126	83	5	28.921
Valencia	2.573	3.705	1.489	994	39	116.027
Valladolid	592	715	449	274	3	18.133
Vizcaya	1.323	2.177	1.281	492	8	76.044
Zamora	631	252	153	44	24	15.978
Zaragoza	940	2.020	1.032	556	22	28.690
Ceuta	36	44	22	53	—	693
Melilla	27	65	20	58	—	1.260

ESTADISTICA JUDICIAL CIVIL

Juzgados Municipales

5.1. Asuntos resueltos, por provincias y clase de juicios

P R O V I N C I A S	Actos de concilia- ción	J U I C I O S				Asuntos varios
		Verbales	Cognición	ARRENDAMIENTOS		
				Urbanos	Rústicos	
TOTALES	20.028	45.520	23.038	18.010	185	620.564
Alava	256	187	128	86	1	2.590
Albacete	135	261	185	41	1	2.788
Alicante	558	1.273	868	371	1	12.805
Almería	144	283	181	66	1	3.791
Avila	33	45	33	8	—	1.037
Badajoz	134	206	83	130	3	6.041
Baleares	462	854	561	539	—	7.360
Barcelona	3.056	9.396	4.820	3.956	15	73.310
Burgos	189	272	193	125	6	6.151
Cáceres	60	105	56	44	2	1.221
Cádiz	301	865	296	513	5	18.535
Castellón	138	57	78	51	1	4.809
Ciudad Real	91	95	51	46	1	4.149
Córdoba	122	593	315	199	—	12.429
Coruña (La)	646	195	213	383	21	12.865
Cuenca	22	4	9	8	1	1.089
Gerona	39	90	92	48	3	3.967
Granada	189	345	286	398	5	11.879
Guadalajara	25	6	12	5	—	845
Guipúzcoa	299	514	255	130	—	10.305
Huelva	62	210	99	79	1	3.106
Huesca	40	52	24	15	2	904
Jaén	107	219	147	109	1	7.589
León	236	455	233	179	3	5.206
Lérida	133	140	137	52	—	7.649
Logroño	142	119	70	48	4	1.075
Lugo	106	82	52	53	7	1.473
Madrid	3.767	11.064	4.019	3.741	2	109.661
Málaga	625	1.210	461	641	3	18.342
Murcia	277	548	489	264	9	16.645
Navarra	202	366	224	131	1	5.327
Orense	179	109	96	62	1	2.818
Oviedo	692	473	391	339	16	22.059
Palencia	64	104	97	31	1	2.442
Palmas (Las)	548	1.283	756	457	3	9.692
Pontevedra	473	342	298	308	2	16.494
Salamanca	218	723	500	302	1	2.190
Santa Cruz de Tenerife	308	154	78	259	4	6.530
Santander	453	451	359	206	6	6.941
Segovia	23	60	33	—	—	1.394
Sevilla	598	3.792	1.593	1.127	8	28.150
Soria	28	62	62	8	6	1.425
Tarragona	218	216	229	227	4	7.356
Teruel	15	14	16	4	—	567
Toledo	71	88	58	58	2	3.235
Valencia	1.533	2.722	1.167	836	14	56.905
Valladolid	345	631	386	241	—	7.864
Vizcaya	957	2.072	1.164	443	2	54.296
Zamora	111	119	87	25	14	1.268
Zaragoza	535	1.885	956	507	1	12.042
Ceuta	36	44	22	53	—	693
Melilla	27	65	20	58	—	1.260

5.2. Asuntos resueltos, por provincias y clase de juicios

P R O V I N C I A S	Actos de concilia- ción	J U I C I O S				Asuntos varios
		Verbales	Cognición	ARRENDAMIENTOS		
				Urbanos	Rústicos	
TOTALES	5.776	7.260	5.400	3.119	489	389.298
Alava	18	20	19	7	2	437
Albacete	108	102	86	31	3	5.162
Alicante	161	322	323	97	6	8.835
Almería	79	42	33	13	1	10.828
Avila	37	45	23	19	2	2.459
Badajoz	150	143	107	88	9	17.037
Baleares	164	193	224	97	—	5.715
Barcelona	189	585	548	510	12	12.410
Burgos	80	114	99	34	15	4.645
Cáceres	110	203	98	55	4	8.890
Cádiz	103	114	68	127	11	8.691
Castellón	76	40	56	23	5	3.510
Ciudad Real	206	230	166	35	3	14.609
Córdoba	110	102	73	43	8	17.722
Coruña (La)	324	331	139	78	63	8.425
Cuenca	34	28	31	8	10	3.973
Gerona	103	160	159	111	8	5.953
Granada	97	127	103	29	18	8.261
Guadalajara	20	19	10	7	2	2.271
Guipúzcoa	147	83	115	70	—	10.274
Huelva	106	123	101	85	1	13.633
Huesca	39	51	53	31	10	3.981
Jaén	167	178	78	31	4	23.022
León	112	246	168	49	13	5.325
Lérida	27	72	84	26	4	3.324
Logroño	105	116	73	40	11	3.437
Lugo	201	159	109	41	29	9.849
Madrid	95	113	165	256	7	10.101
Málaga	84	102	68	122	4	6.694
Murcia	151	173	162	64	3	10.871
Navarra	71	107	103	48	19	3.388
Orense	147	156	91	9	6	8.592
Oviedo	280	154	107	54	19	11.409
Palencia	36	46	30	18	10	3.730
Palmas (Las)	95	142	131	39	5	2.597
Pontevedra	355	262	136	76	17	13.006
Salamanca	85	99	90	19	4	8.589
Santa Cruz de Tenerife	136	58	60	51	2	7.153
Santander	161	127	164	62	15	6.951
Segovia	28	63	43	8	35	3.381
Sevilla	101	97	60	132	8	10.677
Soria	29	12	18	7	7	1.809
Tarragona	57	39	102	32	4	3.726
Teruel	14	29	12	4	2	3.825
Toledo	53	101	68	25	3	8.117
Valencia	400	980	322	158	25	24.303
Valladolid	75	83	63	33	3	3.359
Vizcaya	99	103	117	49	6	4.280
Zamora	61	131	66	19	10	5.071
Zaragoza	90	135	76	49	21	4.991
Ceuta	—	—	—	—	—	—
Melilla	—	—	—	—	—	—

5.3. Asuntos resueltos, por provincias y clase de juicios

PROVINCIAS	Actos de conciliación	Juicios verbales	Asuntos varios
TOTALES	14.690	369	697.841
Alava	113	2	5.009
Albacete	293	14	10.993
Alicante	291	1	21.122
Almería	227	9	13.388
Ávila	254	5	6.144
Badajoz	242	11	24.549
Baleares	149	9	10.157
Barcelona	646	5	46.489
Burgos	401	7	12.238
Cáceres	482	10	17.520
Cádiz	81	25	8.096
Castellón	256	—	9.805
Ciudad Real	182	—	14.250
Córdoba	78	10	14.005
Coruña (La)	809	1	21.067
Cuenca	392	6	11.762
Gerona	286	2	15.033
Granada	347	4	29.699
Guadalajara	109	—	7.101
Guipúzcoa	147	1	8.892
Huelva	204	—	14.780
Huesca	154	—	8.604
Jaén	188	19	13.108
León	565	21	17.540
Lérida	291	2	14.638
Logroño	267	—	5.722
Lugo	476	5	10.138
Madrid	237	4	20.637
Málaga	129	—	18.497
Murcia	150	12	14.151
Navarra	383	4	11.783
Orense	398	12	8.215
Oviedo	285	26	11.809
Palencia	251	—	10.259
Palmas (Las)	238	1	13.056
Pontevedra	447	2	12.509
Salamanca	275	6	9.843
Santa Cruz de Tenerife	420	19	12.543
Santander	529	1	15.306
Segovia	201	—	5.880
Sevilla	146	95	22.083
Soria	146	—	4.079
Tarragona	221	2	10.592
Teruel	113	—	6.688
Toledo	338	8	17.569
Valencia	640	3	34.819
Valladolid	172	1	6.910
Vizcaya	267	2	17.468
Zamora	459	2	9.639
Zaragoza	315	—	11.657
Ceuta	—	—	—
Melilla	—	—	—

6. Actos de conciliación celebrados, clasificados según la forma en que terminaron, por provincias

PROVINCIAS	Número total de actos	FORMA EN QUE TERMINARON		
		Intentados sin efecto	CELEBRADOS	
			Sin avenencia	Con avenencia
TOTALES	40.494	10.184	21.269	9.041
Alava	387	91	212	84
Albacete	536	67	291	178
Alicante	1.010	248	543	219
Almería	450	76	254	120
Ávila	324	37	156	131
Badajoz	526	104	281	141
Baleares	775	313	299	163
Barcelona	3.891	1.697	1.669	525
Burgos	670	72	359	239
Cáceres	652	66	320	266
Cádiz	485	124	264	97
Castellón	470	73	259	138
Ciudad Real	479	59	285	135
Córdoba	310	79	153	78
Coruña (La)	1.779	216	1.168	395
Cuenca	448	29	206	213
Gerona	428	74	269	85
Granada	633	95	353	185
Guadalajara	154	16	72	66
Guipúzcoa	593	220	312	61
Huelva	372	61	194	117
Huesca	233	40	122	71
Jaén	462	63	222	177
León	913	114	514	285
Lérida	451	104	224	123
Logroño	514	46	324	144
Lugo	783	49	479	255
Madrid	4.099	2.043	1.692	364
Málaga	838	398	277	163
Murcia	578	130	314	134
Navarra	656	123	361	172
Orense	724	78	444	202
Oviedo	1.257	220	791	246
Palencia	351	31	205	115
Palmas (Las)	881	298	486	97
Pontevedra	1.275	184	808	283
Salamanca	578	89	331	158
Santa Cruz de Tenerife	864	225	481	158
Santander	1.143	192	667	284
Segovia	252	33	115	104
Sevilla	845	248	433	164
Soria	203	16	117	70
Tarragona	496	85	294	117
Teruel	142	4	75	63
Toledo	462	56	241	165
Valencia	2.573	788	1.246	539
Valladolid	592	129	323	140
Vizcaya	1.323	333	824	166
Zamora	631	35	380	216
Zaragoza	940	199	527	214
Ceuta	36	6	19	11
Melilla	27	8	14	5

ESTADISTICA JUDICIAL CIVIL

Juzgados Municipales, Comarcales y de Paz

7. Juicios verbales, con expresión de la forma en que terminaron los resueltos y materia a que se refieren, por provincias

PROVINCIAS	Incoados durante el año	RESUELTOS						RESUELTOS CON SENTENCIAS REFERENTE A:			
		Total	SIN SENTENCIA			CON SENTENCIA		Reclamación de cantidad o incumplimiento de obligaciones	Reclamación de derechos sobre bienes inmuebles	Reclamación de derechos sobre bienes muebles	Reclamación de otros derechos reales
			Por transacción o desistimiento	Por caducidad de la instancia	Por otras resoluciones	Absolviendo al demandado	Condenando al demandado				
TOTALES	56.334	53.149	18.728	805	825	2.219	30.572	31.603	931	97	160
Alava	220	209	94	—	2	17	96	106	3	—	4
Albacete	433	377	124	—	5	19	229	245	2	1	—
Alicante	1.778	1.596	559	2	29	31	975	996	8	1	1
Almería	357	334	163	1	1	4	165	162	7	—	—
Avila	100	95	40	—	4	5	46	43	8	—	—
Badajoz	397	360	156	—	16	9	179	180	6	—	2
Baleares	977	1.056	553	—	7	23	473	468	27	1	—
Barcelona	10.596	9.986	3.688	240	144	350	5.564	5.852	51	10	1
Burgos	395	393	184	5	33	29	142	154	16	—	1
Cáceres	336	318	111	1	3	13	190	193	9	—	1
Cádiz	955	1.004	276	—	11	19	698	716	1	—	—
Castellón	101	97	40	—	5	8	44	46	5	—	1
Ciudad Real	349	325	144	1	—	10	170	174	6	—	—
Córdoba	739	705	217	2	9	10	467	471	1	1	4
Coruña (La)	603	527	256	1	14	65	191	100	113	—	43
Cuenca	48	38	18	—	1	4	15	19	—	—	—
Gerona	259	252	78	—	3	16	155	157	14	—	—
Granada	499	476	192	1	7	26	250	240	30	4	2
Guadalajara	28	25	9	—	—	5	11	14	2	—	—
Guipúzcoa	553	598	212	1	—	58	327	385	—	—	—
Huelva	416	333	111	—	—	4	218	216	3	—	3
Huesca	101	103	57	1	1	4	40	39	3	—	2
Jaén	434	416	199	—	20	8	189	175	18	—	4
León	754	722	345	3	8	42	324	341	20	1	4
Lérida	210	214	72	—	—	20	122	132	9	—	1
Logroño	212	235	116	8	3	7	101	89	17	—	2
Lugo	244	246	120	—	18	21	87	67	28	3	10
Madrid	12.566	11.181	3.348	79	26	545	7.183	7.702	25	—	1
Málaga	1.397	1.312	505	2	1	21	783	800	4	—	—
Murcia	862	733	223	7	25	31	447	464	12	1	1
Navarra	512	477	210	—	1	23	243	262	3	—	1
Orense	273	277	140	1	10	19	107	74	47	1	4
Oviedo	642	653	231	1	14	71	336	352	40	2	13
Palencia	158	150	54	3	1	16	76	91	1	—	—
Palmas (Las)	1.491	1.426	361	9	1	29	1.026	1.033	16	4	2
Pontevedra	621	606	240	12	8	73	273	193	138	4	11
Salamanca	791	828	320	192	2	28	286	303	9	1	1
Santa Cruz de Tenerife	248	231	63	3	8	26	131	117	31	2	7
Santander	550	579	195	—	32	58	294	315	34	1	2
Segovia	123	123	60	—	—	3	60	63	—	—	—
Sevilla	4.205	3.984	698	25	158	90	3.013	3.010	61	19	13
Soria	92	74	34	—	—	3	37	35	5	—	—
Tarragona	262	257	103	2	3	16	133	145	3	—	1
Teruel	42	43	19	—	1	5	18	17	6	—	—
Toledo	205	197	98	1	8	10	80	84	5	1	—
Valencia	3.777	3.705	1.608	121	46	73	1.857	1.902	14	13	1
Valladolid	751	715	341	—	3	15	356	371	—	—	—
Vizcaya	2.104	2.177	924	29	51	114	1.059	1.145	16	10	2
Zamora	251	252	118	1	4	31	98	96	25	4	4
Zaragoza	2.203	2.020	688	50	78	92	1.112	1.153	29	12	10
Ceuta	46	44	4	—	—	—	40	40	—	—	—
Melilla	68	65	9	—	—	—	56	56	—	—	—

8. Juicios de cognición, con expresión de la forma en que terminaron los resueltos y materia a que se refieren, por provincias

PROVINCIAS	Incoados durante el año	RESUELTOS						RESUELTOS CON SENTENCIAS REFERENTE A:			
		Total	SIN SENTENCIA			CON SENTENCIA		Reclamación de cantidad o incumplimiento de obligaciones	Reclamación de derechos sobre bienes inmuebles	Reclamación de derechos sobre bienes muebles	Reclamación de otros derechos reales
			Por transacción o desistimiento	Por caducidad de la instancia	Por otras resoluciones	Absolviendo al demandado	Condenando al demandado				
TOTALES	28.466	28.438	7.792	1.833	480	1.679	16.649	17.684	502	50	92
Alava	171	147	41	—	1	15	90	102	2	—	1
Albacete	297	271	90	11	1	9	160	165	1	1	2
Alicante	1.337	1.191	358	22	24	14	773	780	5	1	1
Almería	189	214	112	1	—	3	98	100	1	—	—
Avila	59	56	14	—	—	6	36	40	2	—	—
Badajoz	202	190	58	13	1	9	109	111	7	—	—
Baleares	785	785	366	2	1	30	386	399	15	2	—
Barcelona	5.354	5.368	1.240	639	—	311	3.178	3.476	12	1	—
Burgos	282	292	105	10	5	28	144	161	8	3	—
Cáceres	168	154	45	8	5	15	81	87	9	—	—
Cádiz	354	364	85	—	2	5	272	274	2	—	1
Castellón	150	134	33	8	3	6	84	88	—	—	2
Ciudad Real	214	217	49	22	6	7	133	139	1	—	—
Córdoba	364	388	117	31	5	7	228	232	1	—	2
Coruña (La)	367	352	134	29	9	33	147	133	33	1	13
Cuenca	34	40	24	—	—	1	15	15	1	—	—
Gerona	273	251	64	10	3	17	157	159	15	—	—
Granada	364	389	167	2	4	15	201	190	24	1	1
Guadalajara	18	22	6	—	1	1	14	13	2	—	—
Guipúzcoa	353	370	105	2	4	60	199	253	5	—	1
Huelva	223	200	58	2	2	16	122	132	4	1	1
Huesca	85	77	25	—	1	4	47	47	3	—	1
Jaén	212	225	70	4	15	10	126	128	5	—	3
León	415	401	136	27	10	30	198	206	17	3	2
Lérida	233	221	70	1	4	32	114	139	7	—	—
Logroño	138	143	55	6	4	7	71	72	5	—	1
Lugo	168	161	62	3	3	13	80	87	6	—	—
Madrid	4.223	4.184	888	299	25	303	2.669	2.949	22	1	—
Málaga	567	529	127	1	4	30	367	381	16	—	—
Murcia	702	651	146	52	23	42	388	407	18	2	3
Navarra	380	327	106	5	4	19	193	208	2	1	1
Orense	211	187	59	7	4	19	98	79	34	1	3
Oviedo	476	498	170	—	10	37	281	281	27	1	9
Palencia	109	127	37	6	—	12	72	83	1	—	—
Palmas (Las)	883	887	176	35	1	20	655	662	13	—	—
Pontevedra	371	434	128	44	7	40	215	202	47	2	4
Salamanca	345	590	143	201	31	27	188	212	1	1	1
Santa Cruz de Tenerife	156	138	40	3	6	8	81	79	8	2	—
Santander	517	523	165	6	16	48	288	317	15	1	3
Segovia	81	76	34	2	—	2	38	40	—	—	—
Sevilla	1.581	1.653	274	101	150	119	1.009	1.068	36	5	19
Soria	84	80	27	1	1	15	36	46	5	—	—
Tarragona	336	331	113	19	2	20	177	183	6	—	8
Teruel	32	28	11	—	1	2	14	16	—	—	—
Toledo	129	126	61	2	7	4	52	55	1	—	—
Valencia	1.630	1.489	531	47	18	46	847	883	8	—	2
Valladolid	471	449	184	—	4	18	243	260	—	—	1
Vizcaya	1.159	1.281	386	94	27	59	715	740	22	10	2
Zamora	146	153	56	7	4	16	70	62	18	4	2
Zaragoza	1.020	1.032	238	52	21	69	652	705	9	5	2
Ceuta	22	22	2	1	—	—	19	19	—	—	—
Melilla	26	20	1	—	—	—	19	19	—	—	—

ESTADISTICA JUDICIAL CIVIL

Juzgados Municipales, Comarcales y de Paz

9. Juicios referentes a arrendamientos urbanos, con expresión de la forma en que terminaron los resueltos, por provincias

PROVINCIAS	Incoados durante el año	RESUELTOS					Número de lanzamientos efectuados
		Total	SIN SENTENCIA			Con sentencia	
			Por transacción o desistimiento	Por caducidad de la instancia	Por otras resoluciones		
TOTALES	21.230	21.129	8.297	482	472	11.878	2.115
Alava	98	93	45	—	3	45	13
Albacete	78	72	35	—	4	33	—
Alicante	506	468	194	3	9	262	21
Almería	76	79	40	—	2	37	4
Ávila	31	27	11	—	—	16	1
Badajoz	237	218	74	2	3	139	6
Baleares	645	636	276	—	20	340	53
Barcelona	4.496	4.466	1.849	198	—	2.419	566
Burgos	147	159	69	2	6	82	12
Cáceres	108	99	35	—	5	59	8
Cádiz	631	640	259	3	22	356	23
Castellón	69	74	25	1	1	47	2
Ciudad Real	87	81	24	—	7	50	3
Córdoba	245	242	93	—	13	136	—
Coruña (La)	484	461	210	1	12	238	23
Cuenca	14	16	6	—	1	9	—
Gerona	176	159	57	—	14	88	19
Granada	438	427	234	—	9	184	12
Guadalajara	15	12	4	—	—	8	—
Guipúzcoa	181	200	88	1	25	86	11
Huelva	161	164	40	—	3	121	6
Huesca	38	46	11	10	2	23	1
Jaén	133	140	71	5	7	57	2
León	212	228	111	2	20	95	8
Lérida	76	78	53	—	2	23	2
Logroño	95	88	38	—	2	48	5
Lugo	105	94	33	—	14	47	5
Madrid	4.176	3.997	1.421	26	32	2.518	497
Málaga	766	763	278	1	9	475	32
Murcia	317	328	160	—	47	121	10
Navarra	185	179	67	1	—	111	8
Orense	75	71	39	—	1	31	2
Oviedo	375	393	134	—	15	244	38
Palencia	51	49	25	—	1	23	2
Palmas (Las)	470	496	196	7	8	285	59
Pontevedra	346	384	144	2	6	232	24
Salamanca	180	321	76	144	1	100	12
Santa Cruz de Tenerife	326	310	71	4	25	210	42
Santander	261	268	90	—	19	159	22
Segovia	8	8	3	—	1	4	—
Sevilla	1.261	1.259	411	3	33	812	240
Soria	17	15	4	—	—	11	—
Tarragona	270	259	64	—	11	184	37
Teruel	8	8	2	—	1	5	—
Toledo	67	83	49	1	4	29	—
Valencia	998	994	508	25	34	427	66
Valladolid	288	274	165	—	—	109	21
Vizcaya	476	492	160	15	10	307	88
Zamora	48	44	20	3	—	21	2
Zaragoza	563	556	215	22	8	311	100
Ceuta	56	53	5	—	—	48	3
Melilla	60	58	5	—	—	53	4

10. Clasificación de las sentencias dictadas en materia de arrendamientos urbanos, según la causa de la resolución del contrato, por provincias

PROVINCIAS	Total	Falta de pago de la renta	Subarrendado no autorizado	Percepción por el subarrendador de renta excesiva	No ejercer acción resolutoria contra el subarrendatario	Cesión de vivienda	Transformación de vivienda en local de negocio	Daños y reformas	Actividades inmorales, peligrosas e insalubres	Expropiación forzosa	Declaración de ruina	No haber lugar a prórroga forzosa
TOTALES	11.878	9.352	226	—	1	73	18	132	11	4	103	720
Alava	45	23	1	—	1	—	—	1	—	—	—	3
Albacete	33	25	1	—	—	—	—	—	—	—	—	4
Alicante	262	229	—	—	—	1	—	1	—	—	2	8
Almería	37	33	—	—	—	—	—	—	—	—	—	2
Ávila	16	10	—	—	—	—	—	—	—	—	—	3
Badajoz	139	81	—	—	—	2	—	—	—	—	—	17
Baleares	340	320	1	—	—	1	1	—	—	—	—	8
Barcelona	2.419	2.107	41	—	—	8	1	26	2	1	1	95
Burgos	82	53	7	—	—	—	—	—	—	—	—	8
Cáceres	59	31	2	—	—	—	—	—	—	—	—	17
Cádiz	356	266	8	—	—	4	1	8	—	1	22	13
Castellón	47	41	—	—	—	—	1	1	—	—	—	1
Ciudad Real	50	29	—	—	—	1	—	1	—	—	—	8
Córdoba	136	123	1	—	—	1	—	—	—	—	4	3
Coruña (La)	238	138	8	—	—	1	3	12	—	2	1	11
Cuenca	9	4	—	—	—	—	—	1	—	—	—	2
Gerona	88	66	—	—	—	—	2	2	1	—	1	3
Granada	184	166	1	—	—	—	—	1	—	—	1	9
Guadalajara	8	3	—	—	—	—	—	—	—	—	1	—
Guipúzcoa	86	53	7	—	—	—	—	2	—	—	—	9
Huelva	121	74	2	—	—	1	1	2	—	—	2	12
Huesca	23	14	—	—	—	—	—	2	—	—	1	—
Jaén	57	52	—	—	—	—	—	—	1	—	1	1
León	95	75	—	—	—	1	—	5	—	—	1	2
Lérida	23	16	—	—	—	—	—	2	—	—	—	4
Logroño	48	24	—	—	—	—	—	2	—	—	1	1
Lugo	47	22	1	—	—	1	—	—	—	—	—	6
Madrid	2.518	1.904	71	—	—	17	3	21	3	—	6	171
Málaga	475	409	3	—	—	4	1	3	—	—	2	19
Murcia	121	93	—	—	—	1	—	1	—	—	—	12
Navarra	111	54	—	—	—	—	—	2	—	—	—	16
Orense	31	19	1	—	—	—	—	2	—	—	1	1
Oviedo	244	178	5	—	—	1	—	4	2	—	—	36
Palencia	23	16	—	—	—	—	—	—	—	—	—	6
Palmas (Las)	285	222	4	—	—	2	1	4	—	—	2	32
Pontevedra	232	161	3	—	—	3	—	3	1	—	6	19
Salamanca	100	72	—	—	—	2	—	1	—	—	1	4
Sta. Cruz de Tenerife	210	154	31	—	—	—	—	4	—	—	—	—
Santander	159	116	—	—	—	1	—	3	—	—	2	17
Segovia	4	2	1	—	—	—	—	—	—	—	—	—
Sevilla	812	677	10	—	—	5	—	2	—	—	41	24
Soria	11	6	—	—	—	—	—	—	—	—	—	2
Tarragona	184	153	2	—	—	1	—	7	—	—	—	10
Teruel	5	3	—	—	—	—	—	—	—	—	—	—
Toledo	29	18	—	—	—	—	—	—	—	—	1	2
Valencia	427	366	2	—	—	3	—	5	—	—	4	16
Valladolid	109	94	—	—	—	—	—	—	—	—	—	8
Vizcaya	307	216	11	—	—	3	—	—	1	—	1	39
Zamora	21	17	—	—	—	—	—	—	—	—	—	4
Zaragoza	311	245	1	—	—	3	3	1	—	—	1	20
Ceuta	48	39	—	—	—	5	—	—	—	—	1	—
Melilla	53	40	—	—	—	—	—	—	—	—	—	12

Juzgados Municipales, Comarcales y de Paz

PROVINCIAS	Terminación del usufructo	Por necesidad el arrendador la vivienda	Por proyecto de derribo	Por no estar ocupada la vivienda o el local de negocio	Por ocupación de varias viviendas por el inquilino	Por no haber utilizado el inquilino vivienda libre	Resolución de contrato por rechazar aumento de renta	Por impago de obras de conservación y mejora	Acción revisoria de renta	Subrogación en los derechos del arrendatario	Resolución contrato laboral	Otras	No consta
TOTALES	1	702	4	275	21	5	—	3	69	77	27	10	39
Alava	—	11	—	2	—	—	—	—	—	—	3	—	—
Albacete	—	3	—	—	—	—	—	—	—	—	—	—	—
Alicante	—	11	—	9	1	—	—	—	—	—	—	—	—
Almería	—	1	—	1	—	—	—	—	—	—	—	—	—
Ávila	—	—	—	3	—	—	—	—	—	—	—	—	—
Badajoz	—	31	—	4	—	—	—	—	1	2	—	—	1
Baleares	—	6	—	1	—	—	—	—	1	—	—	1	—
Barcelona	—	79	—	22	1	—	—	—	12	15	3	—	5
Burgos	—	12	—	1	1	—	—	—	—	—	—	—	—
Cáceres	—	8	—	—	—	—	—	—	1	—	—	—	—
Cádiz	—	24	—	4	1	—	—	—	1	3	—	—	—
Castellón	—	1	—	—	—	—	—	—	—	1	—	—	1
Ciudad Real	—	5	—	4	—	—	—	—	—	—	2	—	—
Córdoba	—	1	—	2	1	—	—	—	—	—	—	—	—
Coruña (La)	1	36	1	11	3	2	—	1	2	4	—	1	—
Cuenca	—	—	—	2	—	—	—	—	—	—	—	—	—
Gerona	—	5	—	3	1	—	—	—	2	1	—	—	1
Granada	—	2	—	3	—	—	—	—	—	—	—	—	1
Guadalajara	—	—	—	4	—	—	—	—	—	—	—	—	—
Guipúzcoa	—	11	—	1	2	—	—	—	—	—	1	—	—
Huelva	—	13	—	9	—	—	—	—	2	2	—	1	—
Huesca	—	4	—	2	—	—	—	—	—	—	—	—	—
Jaén	—	2	—	—	—	—	—	—	—	—	—	—	—
León	—	3	—	4	1	—	—	—	2	—	—	1	—
Lérida	—	—	—	1	—	—	—	—	—	—	—	—	—
Logroño	—	7	1	8	1	—	—	—	1	2	—	—	—
Lugo	—	15	—	1	—	1	—	—	—	—	—	—	—
Madrid	—	151	2	88	2	—	—	2	32	29	12	4	—
Málaga	—	3	—	1	—	—	—	—	1	1	—	—	28
Murcia	—	8	—	4	1	—	—	—	1	—	—	—	—
Navarra	—	30	—	5	1	—	—	—	1	1	—	—	1
Orense	—	4	—	2	—	—	—	—	1	—	—	—	—
Oviedo	—	10	—	4	—	—	—	—	1	1	2	—	—
Palencia	—	—	—	1	—	—	—	—	—	—	—	—	—
Palmas (Las)	—	13	—	3	1	—	—	—	—	—	1	—	—
Pontevedra	—	29	—	4	—	—	—	—	3	—	—	—	—
Salamanca	—	18	—	1	—	—	—	—	1	—	—	—	—
Sta. Cruz de Tenerife	—	17	—	3	—	—	—	—	—	—	1	—	—
Santander	—	17	—	2	1	—	—	—	—	—	—	—	—
Segovia	—	1	—	—	—	—	—	—	—	—	—	—	—
Sevilla	—	28	—	16	—	—	—	—	—</				

11. Clasificación de las sentencias dictadas en materia de arrendamientos urbanos, según la cuantía de la renta anual del inmueble, por provincias

PROVINCIAS	Total	CUANTIA DE LA RENTA ANUAL DEL INMUEBLE (EN PESETAS)							
		Hasta 1.500	De 1.501 a 3.000	De 3.001 a 6.000	De 6.001 a 12.000	De 12.001 a 24.000	Más de 24.000	Sin renta	No consta
TOTALES	11.878	703	1.009	1.498	1.753	1.787	4.658	460	10
Alava	45	6	3	2	7	8	14	5	—
Albacete	33	5	3	8	7	3	3	3	1
Alicante	262	9	15	27	51	50	103	7	—
Almería	37	2	1	9	10	7	6	2	—
Avila	16	3	3	1	2	2	3	2	—
Badajoz	139	18	28	37	25	7	9	14	1
Baleares	340	14	12	31	38	52	191	2	—
Barcelona	2.419	45	102	202	287	425	1.297	59	2
Burgos	82	5	13	19	19	7	15	4	—
Cáceres	59	8	11	6	10	3	15	6	—
Cádiz	356	71	62	72	53	34	55	9	—
Castellón	47	4	5	7	11	8	12	—	—
Ciudad Real	50	7	5	6	11	6	7	8	—
Córdoba	136	12	30	31	23	17	21	2	—
Coruña (La)	238	22	32	32	45	40	58	9	—
Cuenca	9	2	4	1	—	—	1	1	—
Gerona	88	9	12	11	11	15	27	3	—
Granada	184	15	12	36	41	40	39	1	—
Guadalajara	8	4	—	1	—	—	3	—	—
Guipúzcoa	86	10	3	8	6	19	33	7	—
Huelva	121	26	11	13	21	15	25	10	—
Huesca	23	3	5	6	4	4	1	—	—
Jaén	57	7	8	11	12	10	7	2	—
León	95	5	5	20	23	21	18	3	—
Lérida	23	2	6	4	5	1	4	1	—
Logroño	48	5	11	8	2	9	12	1	—
Lugo	47	5	11	7	10	4	6	4	—
Madrid	2.518	81	167	243	301	296	1.312	115	3
Málaga	475	24	35	47	60	74	218	15	2
Murcia	121	10	21	16	27	18	21	8	—
Navarra	111	10	16	17	9	7	41	11	—
Orense	31	2	6	8	5	4	5	1	—
Oviedo	244	11	24	42	46	51	54	16	—
Palencia	23	—	2	9	4	1	4	3	—
Palmas (Las)	285	32	15	26	49	33	114	16	—
Pontevedra	232	19	29	49	53	29	49	4	—
Salamanca	100	7	12	14	17	25	21	4	—
Santa Cruz de Tenerife	210	14	10	23	38	51	59	15	—
Santander	159	14	12	18	21	37	47	10	—
Segovia	4	1	1	1	—	—	1	—	—
Sevilla	812	84	114	140	116	114	232	12	—
Soria	11	1	2	3	1	2	—	2	—
Tarragona	184	9	16	23	24	38	68	6	—
Teruel	5	—	1	3	1	—	—	—	—
Toledo	29	6	4	5	3	6	3	2	—
Valencia	427	9	37	52	85	68	166	10	—
Valladolid	109	3	9	12	22	22	35	6	—
Vizcaya	307	14	20	40	66	52	98	17	—
Zamora	21	4	1	6	5	2	1	2	—
Zaragoza	311	8	21	61	41	44	118	18	—
Ceuta	48	9	11	9	12	5	2	—	—
Melilla	53	7	10	15	13	1	4	2	1

12. Clasificación de las sentencias dictadas en materia de arrendamientos urbanos, según la causa de la resolución del contrato, en relación con el pronunciamiento de la sentencia y la duración de las actuaciones

CAUSA DE LA RESOLUCION DEL CONTRATO	PRONUNCIAMIENTO DE LA SENTENCIA				Total	DURACION DE LAS ACTUACIONES					
	Desestimando la demanda	Estimando parcialmente la demanda	Estimando totalmente la demanda	No consta		Hasta dos meses	De dos meses y un día a cuatro meses	De cuatro meses y un día a seis meses	De seis meses y un día a un año	De más de un año	No consta
TOTALES	1.178	118	10.561	21	11.878	10.235	1.239	244	125	24	11
Falta de pago de la renta	482	81	8.776	13	9.352	8.753	488	71	29	4	7
Subarriendo no autorizado	64	3	159	—	226	118	76	20	11	1	—
Percepción por el subarrendador de renta excesiva	—	—	—	—	—	—	—	—	—	—	—
No ejercer acción resolutoria contra el subarrendatario	—	—	1	—	1	1	—	—	—	—	—
Cesión de la vivienda	22	—	51	—	73	40	22	6	4	1	—
Transformación de vivienda en local de negocio	12	—	6	—	18	8	9	—	—	1	—
Daños y reformas	57	8	67	—	132	74	36	13	7	2	—
Actividades inmorales, peligrosas e insalubres	5	—	6	—	11	7	2	1	1	—	—
Expropiación forzosa	2	1	1	—	4	3	—	1	—	—	—
Declaración de ruina	9	2	97	—	108	92	11	3	2	—	—
No haber lugar a prórroga forzosa	191	8	517	4	720	475	186	38	13	5	3
Terminación del usufructo	—	—	1	—	1	1	—	—	—	—	—
Por necesitar el arrendador la vivienda	209	3	489	1	702	377	235	59	28	3	—
Por proyecto de derribo	4	—	—	—	4	—	4	—	—	—	—
Por no estar ocupada la vivienda o el local de negocio	69	—	206	—	275	134	94	21	21	5	—
Por ocupación de varias viviendas por el inquilino	5	—	16	—	21	8	9	2	2	—	—
Por no haber utilizado el inquilino vivienda libre	3	—	2	—	5	1	4	—	—	—	—
Resolución de contrato por rechazar aumento de renta	—	—	—	—	—	—	—	—	—	—	—
Por impago de obras de conservación y mejora	3	—	—	—	3	1	1	—	1	—	—
Acción revisoria de renta	18	5	46	—	69	38	25	4	1	1	—
Subrogación en los derechos del arrendatario	16	5	56	—	77	38	32	2	4	1	—
Resolución contrato laboral	2	1	23	1	27	23	2	1	—	—	1
Otros	3	1	6	—	10	5	2	2	1	—	—
No consta	2	—	35	2	39	38	1	—	—	—	—

13. Juicios referentes a arrendamientos rústicos, con expresión de la forma en que terminaron los resueltos, por provincias

PROVINCIAS	Incoados durante el año	RESUELTOS				
		Total	SIN SENTENCIA			Con sentencia
			Por transacción o desestimación	Por caducidad de la instancia	Por otras Resoluciones	
TOTALES	656	674	336	6	34	298
Alava	3	3	2	—	—	1
Albacete	7	4	2	—	1	1
Alicante	8	7	2	—	1	4
Almería	1	2	1	—	1	—
Avila	3	2	1	—	—	1
Badajoz	12	12	5	—	1	6
Baleares	—	—	—	—	—	—
Barcelona	25	27	10	—	—	17
Burgos	21	21	14	—	1	6
Cáceres	5	6	5	—	—	1
Cádiz	11	16	6	—	2	8
Castellón	7	6	3	—	—	3
Ciudad Real	4	4	2	—	—	2
Córdoba	6	8	3	—	—	5
Coruña (La)	81	84	56	1	5	22
Cuenca	7	11	9	—	1	1
Gerona	11	11	1	—	—	10
Granada	23	23	10	—	—	13
Guadalajara	2	2	1	—	—	1
Guipúzcoa	—	—	—	—	—	—
Huelva	1	2	1	—	—	1
Huesca	11	12	5	—	—	7
Jaén	5	5	1	—	—	4
León	17	16	7	—	1	8
Lérida	3	4	3	—	—	1
Logroño	13	15	3	—	—	12
Lugo	31	36	24	4	2	6
Madrid	10	9	3	—	1	5
Málaga	6	7	6	—	—	1
Murcia	10	12	3	—	—	9
Navarra	16	20	12	1	—	7
Orense	6	7	4	—	—	3
Oviedo	34	35	16	—	1	18
Palencia	11	11	6	—	—	5
Palmas (Las)	8	8	8	—	—	—
Pontevedra	15	19	10	—	—	9
Salamanca	5	5	5	—	—	—
Santa Cruz de Tenerife	4	6	2	—	—	4
Santander	25	21	6	—	5	10
Segovia	36	35	5	—	—	30
Sevilla	18	16	10	—	4	2
Soria	15	13	8	—	—	5
Tarragona	9	8	2	—	—	6
Teruel	2	2	—	—	—	2
Toledo	4	5	3	—	1	1
Valencia	45	39	27	—	—	12
Valladolid	2	3	3	—	—	—
Vizcaya	10	8	—	—	1	7
Zamora	24	24	14	—	—	10
Zaragoza	23	22	6	—	5	11
Ceuta	—	—	—	—	—	—
Melilla	—	—	—	—	—	—

14. Asuntos varios despachados, por provincias

PROVINCIAS	Total	Gubernativos	Preventivos civiles	De jurisdicción voluntaria	Exhortos y cartas-órdenes	Otras actuaciones
TOTALES	1.707.703	342.456	3.720	144.553	933.148	283.826
Alava	8.036	1.287	11	960	4.337	1.441
Albacete	18.943	2.745	52	2.400	10.002	3.744
Alicante	42.762	8.355	108	2.569	28.107	3.623
Almería	28.007	4.746	5	1.815	15.413	6.028
Ávila	9.640	1.159	18	945	6.736	782
Badajoz	47.627	5.917	21	2.001	28.279	11.409
Baleares	23.232	4.991	96	3.429	11.066	3.650
Barcelona	132.209	30.814	389	10.496	65.181	25.329
Burgos	23.034	4.810	20	1.706	13.312	3.186
Cáceres	27.631	3.596	43	1.747	15.329	6.916
Cádiz	35.322	7.480	4	2.158	21.022	4.658
Castellón	18.124	2.964	62	1.837	9.042	4.219
Ciudad Real	33.008	5.431	21	1.894	20.944	4.718
Córdoba	44.156	10.525	27	2.750	23.457	7.397
Coruña (La)	42.357	4.158	18	3.867	29.081	5.233
Cuenca	16.824	1.804	20	1.849	8.927	4.224
Gerona	24.953	4.893	38	2.987	14.411	2.624
Granada	49.839	6.235	92	5.793	30.859	6.860
Guadalajara	10.217	1.402	16	987	4.403	3.409
Guipúzcoa	29.471	4.776	191	3.551	19.462	1.491
Huelva	31.519	3.380	5	1.421	19.297	7.416
Huesca	13.489	1.286	4	878	8.895	2.426
Jaén	43.719	7.668	25	2.576	21.189	12.261
León	28.071	3.075	21	3.127	17.828	4.020
Lérida	25.611	5.714	108	3.623	11.524	4.642
Logroño	10.234	1.319	38	872	6.620	1.385
Lugo	21.460	2.167	—	2.813	11.123	5.357
Madrid	140.399	47.258	70	10.635	77.768	4.668
Málaga	43.533	11.384	162	3.453	24.333	4.201
Murcia	41.667	10.962	42	4.455	19.992	6.216
Navarra	20.498	4.349	19	1.209	11.349	3.572
Orense	19.625	2.864	37	3.974	10.396	2.354
Oviedo	45.277	8.095	299	6.231	25.255	5.397
Palencia	16.431	1.965	36	646	11.196	2.588
Palmas (Las)	25.345	6.557	371	4.315	9.267	4.835
Pontevedra	42.009	6.117	9	3.180	24.466	8.237
Salamanca	20.622	1.604	159	1.560	10.473	6.826
Santa Cruz de Tenerife	26.226	6.706	17	1.924	13.688	3.891
Santander	29.198	5.451	95	1.945	18.022	3.685
Segovia	10.655	1.286	23	987	6.371	1.988
Sevilla	60.910	14.133	35	4.546	36.657	5.539
Soria	7.313	537	1	825	4.262	1.688
Tarragona	21.674	5.576	77	2.015	10.871	3.135
Teruel	11.080	962	9	684	4.976	4.449
Toledo	28.921	3.012	3	1.900	19.076	4.930
Valencia	116.027	18.796	249	7.269	50.617	39.096
Valladolid	18.133	5.249	—	2.225	9.061	1.598
Vizcaya	76.044	27.606	322	4.076	37.938	6.102
Zamora	15.978	1.501	94	1.262	7.883	5.238
Zaragoza	28.690	7.430	138	3.627	12.884	4.611
Ceuta	693	57	—	181	455	—
Melilla	1.260	302	—	378	46	534

15. Movimientos de asuntos de jurisdicción contenciosa, por provincias

PROVINCIAS	Ingre- sados	TERMINADOS			
		POR RESOLUCION (AUTO O SENTENCIA)		Sin resolu- ción	Total
		Firme	Apelada		
TOTALES	62.483	39.951	5.793	12.845	58.589
Alava	350	236	43	80	359
Albacete	436	294	48	159	501
Alicante	3.343	1.642	155	390	2.187
Almería	815	443	32	187	662
Avila	126	82	21	38	141
Badajoz	592	342	52	150	544
Baleares	1.913	1.437	155	378	1.970
Barcelona	7.971	5.348	681	1.560	7.589
Burgos	711	432	119	162	713
Cáceres	390	284	32	55	371
Cádiz	939	523	65	218	806
Castellón	418	304	39	62	405
Ciudad Real	529	327	56	83	466
Córdoba	860	510	71	260	841
Coruña (La)	1.116	486	230	217	933
Cuenca	103	58	12	34	104
Gerona	521	366	97	74	537
Granada	830	476	96	197	769
Guadalajara	81	44	9	18	71
Guipúzcoa	912	579	85	176	840
Huelva	581	318	58	119	495
Huesca	189	95	38	63	196
Jaén	494	303	59	169	531
León	659	390	94	150	634
Lérida	541	361	63	107	531
Logroño	302	157	33	86	276
Lugo	448	226	113	113	452
Madrid	13.674	8.791	1.053	2.953	12.797
Málaga	1.683	1.079	115	344	1.538
Murcia	1.471	954	90	360	1.404
Navarra	1.053	656	94	233	983
Orense	304	190	63	41	294
Oviedo	1.214	761	171	221	1.153
Palencia	266	158	45	61	264
Palmas (Las)	1.178	847	70	103	1.020
Pontevedra	998	601	106	167	874
Salamanca	564	313	53	155	521
Santa Cruz de Tenerife	785	492	97	107	696
Santander	714	412	108	122	642
Segovia	141	76	11	47	134
Sevilla	2.659	1.771	196	507	2.474
Soria	131	87	12	23	122
Tarragona	730	404	82	155	641
Teruel	107	70	14	21	105
Toledo	405	183	37	120	340
Valencia	3.500	2.246	314	626	3.186
Valladolid	1.079	681	89	283	1.053
Vizcaya	2.140	1.478	184	287	1.949
Zamora	276	150	42	78	270
Zaragoza	2.029	1.386	182	504	2.072
Ceuta	85	84	6	11	101
Melilla	37	18	3	11	32

ESTADISTICA JUDICIAL CIVIL

Juzgados de Primera Instancia

16. Asuntos de jurisdicción contenciosa, despachados por sentencia o auto resolutorio, clasificados según la clase de juicio, por provincias

PROVINCIAS	Total	DECLARATIVOS		Ejecu- tivos	Pro- cedi- miento judicial suma- rio art. 131 Ley Hipote- caria	Pro- cedi- miento art. 41 Ley Hipote- caria	ARRENDAMIENTOS URBANOS		ARREN- DAMIEN- TOS RUS- TICOS — Pro- cedi- miento ordi- nario
		Mayor cuantía	Menor cuantía				Pro- cedi- miento ordi- nario	Legis- lación espe- cial	
TOTALES	58.589	1.686	6.660	34.506	1.197	566	432	1.296	290
Alava	359	13	80	166	1	4	4	9	8
Albacete	501	12	84	302	—	5	4	4	5
Alicante	2.187	60	270	1.480	32	10	12	30	1
Almería	662	15	54	363	16	3	4	5	4
Avila	141	3	28	74	—	—	1	2	3
Badajoz	544	11	54	298	7	5	7	15	8
Baleares	1.970	52	172	1.436	5	4	10	17	3
Barcelona	7.589	226	876	4.684	295	70	66	133	12
Burgos	713	33	145	341	1	4	6	18	13
Cáceres	371	6	56	206	3	4	2	5	8
Cádiz	806	22	59	412	7	17	18	21	8
Castellón	405	9	70	243	3	3	1	8	—
Ciudad Real	466	12	57	271	—	1	—	14	5
Córdoba	841	13	78	555	15	5	8	12	8
Coruña (La)	933	58	219	306	1	21	17	45	6
Cuenca	104	7	7	48	1	3	1	1	9
Gerona	537	27	111	225	5	17	9	20	10
Granada	769	35	61	383	25	12	5	38	16
Guadalajara	71	2	9	38	—	—	2	—	1
Guipúzcoa	840	50	124	366	38	10	3	21	—
Huelva	495	13	47	326	3	6	4	13	3
Huesca	196	13	35	71	—	2	2	9	2
Jaén	531	14	54	299	8	5	8	10	3
León	634	28	125	284	—	1	2	32	7
Lérida	531	12	92	288	8	4	11	16	4
Logroño	276	3	56	140	6	3	—	19	2
Lugo	452	30	102	116	2	10	4	18	1
Madrid	12.797	316	795	8.261	358	107	78	191	11
Málaga	1.538	31	132	841	22	11	13	21	5
Murcia	1.404	30	119	956	17	12	11	17	8
Navarra	983	31	190	502	1	4	7	33	5
Orense	294	15	87	85	—	—	—	21	2
Oviedo	1.153	62	225	403	14	22	11	38	4
Palencia	264	9	44	123	1	3	2	7	7
Palmas (Las)	1.020	27	78	657	10	6	8	7	—
Pontevedra	874	28	112	414	6	12	2	33	—
Salamanca	521	15	63	327	7	5	1	11	1
Santa Cruz de Tenerife	696	23	51	410	3	25	10	24	2
Santander	642	38	137	257	7	16	10	29	10
Segovia	134	2	20	62	—	—	1	6	9
Sevilla	2.474	39	219	1.583	52	30	8	54	23
Soria	122	1	14	77	—	—	1	2	3
Tarragona	641	32	136	332	18	7	9	9	13
Teruel	105	2	14	50	—	—	2	2	—
Toledo	340	5	38	168	1	6	3	9	1
Valencia	3.186	82	342	2.036	112	25	9	100	4
Valladolid	1.053	18	111	696	4	4	1	22	13
Vizcaya	1.949	48	238	1.147	53	13	26	22	9
Zamora	270	5	49	96	1	4	—	14	4
Zaragoza	2.072	41	296	1.198	28	21	8	82	5
Ceuta	101	5	24	26	—	3	—	5	1
Melilla	32	2	1	18	—	1	—	2	—

ESTADISTICA JUDICIAL CIVIL

Juzgados de Primera Instancia

(Conclusión.)

PROVINCIAS	ARRENDAMIENTOS RUSTICOS — Legislación especial	UNIVERSALES		Incidentes	INTERDICTOS			Retratos	Pobrezas	Otros asuntos
		Sucesorios	Concursos suspensión pagos y quiebras		Posesorios	Obra nueva	Obra ruinosa			
TOTALES	510	507	293	969	862	387	43	200	1.511	6.674
Alava	4	1	2	9	3	3	—	—	12	40
Albacete	12	7	2	10	6	2	—	4	6	36
Alicante	2	7	16	16	26	10	—	—	15	200
Almería	6	4	—	2	17	8	—	1	18	142
Avila	7	3	—	—	4	1	1	1	8	5
Badajoz	20	4	2	2	10	—	—	3	23	75
Baleares	4	11	13	89	19	7	—	3	24	101
Barcelona	27	21	84	113	61	30	2	15	198	676
Burgos	25	8	3	15	18	5	—	6	19	53
Cáceres	13	—	—	5	6	2	—	3	12	40
Cádiz	7	7	2	27	23	13	1	5	39	118
Castellón	1	6	3	—	4	4	—	1	30	19
Ciudad Real	7	2	2	5	11	4	—	1	29	45
Córdoba	11	4	3	35	12	4	6	2	29	41
Coruña (La)	14	38	5	13	38	29	1	9	63	50
Cuenca	1	2	1	9	5	1	—	2	—	6
Gerona	7	—	2	—	13	8	—	2	13	68
Granada	13	10	4	20	24	6	—	4	24	89
Guadalajara	—	1	1	—	4	—	3	—	1	9
Guipúzcoa	2	10	4	40	19	5	1	3	13	131
Huelva	2	6	—	22	9	1	—	3	29	8
Huesca	6	3	3	1	14	2	—	4	11	18
Jaén	11	6	3	3	6	10	2	2	28	59
León	10	15	—	12	13	—	—	4	26	75
Lérida	7	—	4	14	13	2	1	6	15	34
Logroño	9	4	2	1	8	2	—	2	4	15
Lugo	7	32	1	7	19	4	—	9	32	58
Madrid	16	43	46	89	98	45	3	11	189	2.140
Málaga	8	4	1	49	21	18	2	5	34	320
Murcia	9	4	2	16	17	8	—	3	28	147
Navarra	9	3	6	12	18	2	1	7	27	125
Orense	4	10	1	3	12	2	—	3	13	36
Oviedo	14	50	3	12	28	12	1	7	41	206
Palencia	17	3	—	1	2	3	1	1	17	23
Palmas (Las)	—	16	7	6	13	13	—	3	28	141
Pontevedra	5	13	—	8	31	29	2	7	35	137
Salamanca	6	3	1	3	7	1	1	3	17	49
Santa Cruz de Tenerife	1	24	1	6	15	13	7	3	23	55
Santander	20	14	—	5	21	14	2	2	23	37
Segovia	8	5	—	—	2	—	—	2	1	16
Sevilla	27	14	11	95	23	14	—	3	57	222
Soria	5	2	—	2	5	—	1	1	1	7
Tarragona	8	4	4	14	7	5	—	5	7	31
Teruel	4	1	1	—	4	1	1	5	4	14
Toledo	7	2	1	8	7	5	—	2	13	64
Valencia	11	16	24	21	33	11	1	9	64	226
Valladolid	29	6	5	1	8	5	—	5	26	99
Vizcaya	4	44	7	19	33	11	—	1	55	219
Zamora	20	6	—	8	14	—	1	1	11	36
Zaragoza	43	7	10	119	36	12	1	16	56	93
Ceuta	—	—	—	2	2	—	—	—	18	15
Melilla	—	1	—	—	—	—	—	—	2	5

ESTADISTICA JUDICIAL CIVIL

Juzgados de Primera Instancia

17. Asuntos de jurisdicción contenciosa despachados por sentencia o auto resolutorio, clasificados según cuantía, por provincias

PROVINCIAS	CUANTIA EN PESETAS						
	Total	Hasta 100.000 pesetas	De 100.001 a 150.000 pesetas	De 150.001 a 500.000 pesetas	De más de 500.000 pesetas	Inestimada	No consta
TOTALES	45.744	24.977	7.913	6.792	2.883	1.910	1.269
Alava	279	125	64	60	19	8	3
Albacete	342	204	45	57	11	14	11
Alicante	1.797	1.047	299	268	123	44	16
Almería	475	299	88	39	17	22	10
Avila	103	62	19	14	1	4	3
Badajoz	394	212	62	70	11	20	19
Baleares	1.592	1.040	189	227	80	44	12
Barcelona	6.029	3.234	987	828	473	316	191
Burgos	551	258	121	110	36	22	4
Cáceres	316	114	84	105	4	5	4
Cádiz	588	335	93	76	28	48	8
Castellón	343	234	48	36	13	4	8
Ciudad Real	383	200	67	61	18	15	22
Córdoba	581	374	82	74	22	21	8
Coruña (La)	716	386	102	100	44	54	30
Cuenca	70	28	11	9	9	3	10
Gerona	463	163	116	107	39	30	8
Granada	572	348	75	73	28	35	13
Guadalajara	53	25	7	13	3	4	1
Guipúzcoa	664	252	148	134	61	53	16
Huelva	376	218	37	68	27	13	13
Huesca	133	61	8	25	18	5	16
Jaén	362	197	51	51	17	30	16
León	484	275	83	69	27	18	12
Lérida	424	228	88	63	16	14	15
Logroño	190	110	21	35	7	9	8
Lugo	339	168	64	49	18	20	20
Madrid	9.844	5.596	1.650	1.214	634	408	342
Málaga	1.194	594	238	215	78	52	17
Murcia	1.044	691	124	137	45	22	25
Navarra	750	331	128	192	61	28	10
Orense	253	120	48	46	18	10	11
Oviedo	932	449	163	143	67	59	51
Palencia	203	103	32	33	12	15	8
Palmas (Las)	917	465	209	120	60	27	36
Pontevedra	707	379	118	115	52	27	16
Salamanca	366	215	41	65	16	22	7
Santa Cruz de Tenerife	589	351	67	70	32	54	15
Santander	520	230	90	90	48	49	13
Segovia	87	47	16	13	8	2	1
Sevilla	1.967	1.019	453	271	119	47	58
Soria	99	59	13	24	—	1	2
Tarragona	486	249	90	92	39	7	9
Teruel	84	44	20	11	2	3	4
Toledo	220	118	25	45	18	3	11
Valencia	2.560	1.548	366	337	154	86	69
Valladolid	770	347	227	126	44	8	18
Vizcaya	1.662	888	294	297	115	48	20
Zamora	192	122	28	22	3	13	4
Zaragoza	1.568	762	405	265	75	36	25
Ceuta	90	41	6	26	12	5	—
Melilla	21	12	3	2	1	3	—

18. Asuntos de jurisdicción contenciosa, despachados por sentencia o auto resolutorio, clasificados según la resolución, por clase de juicio

ASUNTOS	TERMINADOS			
	POR RESOLUCION (AUTO O SENTENCIA)		Sin resolución de fondo	Total
	Firme	Apelada		
JURISDICCION CONTENCIOSA				
TOTALES	39.951	5.793	12.845	58.589
Declarativos { Mayor cuantía	526	860	300	1.686
Declarativos { Menor cuantía	3.446	2.068	1.146	6.660
Ejecutivos	28.318	997	5.191	34.506
Proc. Jud. Sum. Artículo 131 Ley Hipotecaria ...	611	7	579	1.197
Procedimiento. Artículo 41 Ley Hipotecaria	339	137	90	566
Arrend. Urbanos { Procedimiento ordinario	180	152	100	432
Arrend. Urbanos { Legislación especial	506	525	265	1.296
Arrend. Rústicos .. { Procedimiento ordinario	142	62	86	290
Arrend. Rústicos .. { Legislación especial	228	127	155	510
Universales { Sucesorios	293	11	203	507
Universales { Conc. susp. pagos y quiebras	184	22	87	293
Incidentes	452	113	404	969
Interdictos { Posesorios	391	288	183	862
Interdictos { Obra nueva	145	140	102	387
Interdictos { Obra ruinosa	35	3	5	43
Retratos (no comprendidos Legislación Arrend.).	71	63	66	200
Pobrezas	1.265	142	104	1.511
Otros asuntos contenciosos	2.819	76	3.779	6.674

ESTADISTICA JUDICIAL CIVIL

Juzgados de Primera Instancia

19. Movimiento de asuntos en que no resuelve el Juzgado y Gubernativos, por provincias

PROVINCIAS	ASUNTOS QUE NO RESUELVE EL JUZGADO — PROPIEDAD INDUSTRIAL, COMPETENCIAS, ETC.		GUBERNATIVOS — EXHORTOS, ORDENES	
	Ingresados	Despachados	Ingresados	Despachados
Totales	498	522	100.310	99.218
Alava	2	3	488	502
Albacete	10	9	910	917
Alicante	37	37	4.104	4.116
Almería	14	22	1.379	1.351
Avila	—	—	494	457
Badajoz	—	—	2.252	2.325
Baleares	12	11	1.489	1.510
Barcelona	73	73	12.678	12.312
Burgos	8	10	1.020	1.037
Cáceres	3	3	1.186	1.186
Cádiz	2	3	3.877	3.789
Castellón	23	21	907	864
Ciudad Real	—	—	1.518	1.530
Córdoba	—	—	1.755	1.742
Coruña (La)	12	14	2.491	2.497
Cuenca	—	—	437	439
Gerona	4	4	957	938
Granada	5	6	2.238	2.229
Guadalajara	1	1	977	981
Guipúzcoa	7	7	1.645	1.822
Huelva	6	5	1.298	1.243
Huesca	2	2	611	594
Jaén	10	8	1.799	1.772
León	2	1	1.560	1.585
Lérida	3	4	1.117	1.180
Logroño	4	3	611	581
Lugo	1	—	796	786
Madrid	79	87	12.507	12.412
Málaga	5	5	2.825	2.755
Murcia	24	24	2.676	2.638
Navarra	9	14	1.739	1.673
Orense	—	—	458	459
Oviedo	7	8	2.126	2.117
Palencia	2	2	836	839
Palmas (Las)	—	2	715	683
Pontevedra	3	2	1.200	1.183
Salamanca	3	3	1.188	1.185
Santa Cruz de Tenerife	1	1	2.388	2.418
Santander	8	8	1.516	1.424
Segovia	1	1	449	428
Sevilla	8	12	3.153	3.136
Soria	—	—	980	923
Tarragona	1	2	1.352	1.312
Teruel	—	—	500	473
Toledo	1	3	1.278	1.247
Valencia	77	73	4.271	4.221
Valladolid	2	2	1.583	1.551
Vizcaya	5	5	2.527	2.536
Zamora	—	—	718	713
Zaragoza	19	19	2.546	2.421
Ceuta	—	—	64	60
Melilla	2	2	121	126

20. Movimiento de asuntos de jurisdicción voluntaria, por provincias

PROVINCIAS	Ingresados	TERMINADOS			
		POR RESOLUCION (ALTO O SENTENCIA)		Sin resolución	Total
		Firme	Apelada		
TOTALES	35.589	31.320	87	3.343	34.750
Alava	233	226	—	2	228
Albacete	349	305	—	64	369
Alicante	1.119	1.043	1	85	1.129
Almería	410	289	2	86	377
Avila	124	124	—	1	125
Badajoz	667	653	—	14	667
Baleares	765	647	1	92	740
Barcelona	3.114	2.743	7	262	3.012
Burgos	414	391	2	2	395
Cáceres	483	370	—	20	390
Cádiz	786	701	27	38	766
Castellón	514	438	—	63	501
Ciudad Real	556	569	—	1	570
Córdoba	484	458	—	21	479
Coruña (La)	1.135	974	—	100	1.074
Cuenca	129	123	—	12	135
Gerona	616	594	—	—	594
Granada	582	551	1	25	577
Guadalajara	126	107	—	7	114
Guipúzcoa	681	626	3	82	711
Huelva	271	231	—	32	263
Huesca	242	221	1	18	240
Jaén	584	578	—	9	587
León	413	359	3	45	407
Lérida	426	340	1	70	411
Logroño	252	252	—	4	256
Lugo	283	235	—	41	276
Madrid	4.049	3.627	13	288	3.928
Málaga	776	697	—	54	751
Murcia	1.359	1.225	—	93	1.318
Navarra	358	349	—	15	364
Orense	251	228	1	19	248
Oviedo	1.458	1.336	1	109	1.446
Palencia	161	167	1	2	170
Palmas (Las)	994	738	—	203	941
Pontevedra	546	404	—	154	558
Salamanca	290	304	—	2	306
Santa Cruz de Tenerife	1.071	855	7	151	1.013
Santander	777	658	1	107	766
Segovia	156	155	—	2	157
Sevilla	1.034	926	5	63	994
Soria	117	116	—	—	116
Tarragona	725	597	—	121	718
Teruel	126	131	—	1	132
Toledo	438	357	—	62	419
Valencia	2.225	1.854	1	262	2.117
Valladolid	377	336	—	26	362
Vizcaya	1.061	761	1	297	1.059
Zamora	194	180	—	15	195
Zaragoza	1.081	1.008	7	60	1.075
Ceuta	87	61	—	18	79
Melilla	120	102	—	23	125

21. Apelaciones procedentes de juzgados inferiores, por provincias

PROVINCIAS	APELACIONES					
	Ingre- sados	RESUELTOS EN EL AÑO				
		Total	Confir- matoria	REVOCANDO		Desistidos o caducados
				Integra- mente	En parte	
TOTALES	2.544	2.808	1.765	598	288	157
Alava	22	21	13	7	1	—
Albacete	9	9	5	3	1	—
Alicante	40	37	29	6	1	1
Almería	5	5	1	2	2	—
Ávila	5	4	2	1	—	1
Badajoz	28	30	23	2	3	2
Baleares	36	38	26	7	3	2
Barcelona	279	331	206	70	21	34
Burgos	35	44	25	11	7	1
Cáceres	17	18	11	4	3	—
Cádiz	25	26	18	4	3	1
Castellón	9	10	7	2	1	—
Ciudad Real	28	31	19	9	—	3
Córdoba	14	14	8	1	5	—
Coruña (La)	143	161	96	37	25	3
Cuenca	1	1	1	—	—	—
Gerona	26	25	14	7	4	—
Granada	47	42	21	12	7	2
Guadalajara	5	4	3	1	—	—
Guipúzcoa	31	38	26	8	2	2
Huelva	17	15	8	3	3	1
Huesca	9	10	8	1	1	—
Jaén	21	25	12	6	7	—
León	78	80	46	22	12	—
Lérida	6	19	15	1	3	—
Logroño	22	25	12	5	7	1
Lugo	48	57	39	8	9	1
Madrid	426	489	308	91	46	44
Málaga	32	36	23	9	3	1
Murcia	36	40	33	6	1	—
Navarra	32	31	23	5	—	3
Orense	44	51	33	11	5	2
Oviedo	134	135	83	35	9	8
Palencia	13	12	6	5	1	—
Palmas (Las)	53	44	26	16	1	1
Pontevedra	125	140	89	28	21	2
Salamanca	46	50	32	14	3	1
Santa Cruz de Tenerife	30	34	24	8	2	—
Santander	88	97	60	15	16	6
Segovia	20	22	16	1	1	4
Sevilla	94	92	58	19	8	7
Soria	7	8	4	1	1	2
Tarragona	14	18	12	3	—	3
Teruel	10	13	7	4	1	1
Toledo	21	24	11	10	2	1
Valencia	69	74	46	19	6	3
Valladolid	25	24	9	5	10	—
Vizcaya	71	86	61	16	3	6
Zamora	50	47	29	13	3	2
Zaragoza	95	116	75	23	14	4
Ceuta	2	3	1	1	—	1
Melilla	1	2	2	—	—	—

22. Movimiento de apelaciones y otros osuntos, por Audiencias

		APELACIONES EN MATERIA DE JURISDICCION CONTENCIOSA					
AUDIENCIAS	Ingre- sadas durante el año	RESUELTAS POR AUTO O SENTENCIA					Sin resolu- ción de fondo
		Total	CON VISTA		SIN VISTA		
			Confir- mando	Revo- cando	Confir- mando	Revo- cando	
TOTALES	6.296	6.599	3.656	1.476	170	23	1.274
Albacete	267	248	107	89	—	—	52
Barcelona	992	1.049	537	227	53	10	222
Burgos	485	471	262	135	—	—	74
Cáceres	94	102	46	41	—	1	14
Coruña (La)	478	584	354	141	19	2	68
Granada	323	354	229	56	6	—	63
Madrid	1.114	1.200	777	196	39	2	186
Oviedo	196	189	81	62	—	1	45
Palma de Mallorca	165	171	89	37	9	—	36
Palmas (Las)	77	79	50	21	2	—	6
Pamplona	184	188	78	60	7	4	39
Sevilla	444	501	285	107	24	1	84
Valencia	690	698	381	114	2	1	200
Valladolid	361	368	140	93	6	—	129
Zaragoza	241	230	140	53	1	—	36
Santa Cruz de Tenerife (Sala de lo Civil)	185	167	100	44	2	1	20

AUDIENCIAS	Apelaciones en materia de jurisdicción voluntaria terminadas	Asuntos que resuelve la Audiencia en Primera Instancia terminados	COMUNES A TODAS RESUELTAS				
			Total	POBREZAS		COMPETENCIAS	
				Resueltas por auto o sentencia	Sin resolución de fondo	Resueltas por auto o sentencia	Sin resolución de fondo
TOTALES	16	108	190	137	36	11	6
Albacete	—	3	9	8	1	—	—
Barcelona	1	29	44	31	5	4	4
Burgos	—	9	10	6	3	1	—
Cáceres	—	—	2	2	—	—	—
Coruña (La)	2	1	23	18	4	1	—
Granada	1	1	5	4	—	1	—
Madrid	—	33	20	16	4	—	—
Oviedo	—	—	8	5	—	2	1
Palma de Mallorca	2	3	4	1	2	1	—
Palmas (Las)	1	—	4	4	—	—	—
Pamplona	—	9	9	9	—	—	—
Sevilla	—	2	10	8	2	—	—
Valencia	3	12	28	16	11	1	—
Valladolid	—	4	5	3	2	—	—
Zaragoza	—	1	6	4	1	—	1
Santa Cruz de Tenerife (Sala de lo Civil)	6	1	3	2	1	—	—

23. Apelaciones despachadas por sentencia o auto resolutorio, clasificadas según la clase de juicio, por Audiencias

AUDIENCIAS	Total	DECLARATIVOS		Ejecu- tivos	Proc. jud. sum. art. 131 de Ley Hipote- caria	Procedi- miento art. 41 de Ley Hipote- caria
		Mayor cuantía	Menor cuantía			
Totales	5.434	669	1.840	505	—	66
Albacete	198	20	66	18	—	—
Barcelona	862	112	291	61	—	4
Burgos	402	50	165	51	—	—
Cáceres	88	8	41	5	—	—
Coruña (La)	535	69	196	13	—	13
Granada	292	44	83	31	—	4
Madrid	1.024	125	254	135	—	25
Oviedo	150	15	73	6	—	—
Palma de Mallorca	135	15	48	15	—	—
Palmas (Las)	73	15	28	4	—	—
Pamplona	149	30	64	21	—	—
Sevilla	425	47	109	50	—	9
Valencia	514	51	216	60	—	3
Valladolid	241	26	100	14	—	3
Zaragoza	197	31	82	11	—	—
Sala de lo Civil de la Audiencia Provin- cial de Santa Cruz de Tenerife	149	11	24	10	—	5

AUDIENCIAS	ARRENDAMIENTOS URBANOS		ARRENDAMIENTOS RUSTICOS		Pobrezas y compe- tencias	Inciden- tes	Otros asuntos conten- ciosos
	Procedi- miento ordina- rio	Legis- lación especial	Procedi- miento ordina- rio	Legis- lación especial			
Totales	144	702	41	119	109	905	334
Albacete	—	16	—	14	2	60	2
Barcelona	24	140	4	9	35	116	66
Burgos	3	43	1	22	5	56	6
Cáceres	—	2	—	7	—	22	3
Coruña (La)	9	96	4	12	19	57	47
Granada	24	15	15	4	1	53	18
Madrid	11	159	—	17	10	251	37
Oviedo	—	13	—	7	6	25	5
Palma de Mallorca	3	25	—	—	—	27	2
Palmas (Las)	1	10	—	—	—	10	5
Pamplona	2	13	—	2	—	11	6
Sevilla	4	54	—	8	8	63	73
Valencia	7	66	5	8	16	79	3
Valladolid	29	8	6	2	2	37	14
Zaragoza	27	1	6	7	3	19	10
Sala de lo Civil de la Audiencia Provin- cial de Santa Cruz de Tenerife	—	41	—	—	2	19	37

ESTADISTICA DE LO CONTENCIOSO-ADMINISTRATIVO

ESTADÍSTICA
DE LO
CONTENCIOSO-ADMINISTRATIVO

ESTADISTICA DE LO CONTENCIOSO-ADMINISTRATIVO

Series cronológicas

1. Salas de las Audiencias Territoriales y Tribunales Provinciales

CONCEPTOS	1960	1961	1962	1963	1964	1965	1966	1967	1968	1969
MOVIMIENTO DE ASUNTOS:										
Ingresados	3.263	3.442	3.445	3.740	4.186	5.164	4.719	4.389	4.707	4.461
Despachados:										
Sin sentencia:										
Por inhibición	131	262	228	100	116	180	165	224	120	102
Por desistimiento	334	650	379	545	483	433	357	383	382	325
Por caducidad	224	311	439	387	265	483	243	213	147	206
Con sentencia	1.965	2.388	2.433	2.865	3.597	3.650	3.791	4.004	3.634	3.965
CLASIFICACIÓN DE LAS SENTENCIAS (1):										
Favorables totalmente a la Administración	1.005	1.012	1.032	1.231	1.152	1.167	1.292	1.469	1.495	1.618
Favorables parcialmente a la Administración	197	249	247	245	324	343	380	396	366	410
Desfavorables a la Administración	645	887	838	1.026	1.047	1.109	1.172	1.378	1.206	1.301
Incompetencia	6	3	1	2	1	1	1	1	18	1
Nulidad de actuaciones	13	1	23	17	14	17	5	24	23	43
Otras resoluciones	5	41	92	160	196	127	179	218	210	6
No consta	4	8	4	4	2	2	1	1	3	3
Por materia:										
Personal	361	354	340	395	350	429	445	400	372	312
Impuestos y arbitrios	690	1.033	1.083	1.362	1.339	1.261	1.321	1.417	1.311	1.443
Expropiación forzosa	311	234	234	238	279	213	289	344	255	239
Otros	513	580	580	690	768	863	975	1.326	1.383	1.389

(1) La diferencia entre el número de asuntos resueltos por sentencia y el número de sentencias dictadas obedece a que, en ciertos casos, en una sola sentencia se resuelven asuntos acumulados.

Nota.—A partir del año 1961, hasta el año 1964, la competencia de los Tribunales provinciales fue pasando, gradualmente, a las respectivas Audiencias Territoriales.

2. Tribunal Supremo (Salas Tercera, Cuarta y Quinta)

CONCEPTOS	1960	1961	1962	1963	1964	1965	1966	1967	1968	1968-69
ASUNTOS DESPACHADOS:										
Recursos	1.359	1.513	1.700	2.470	2.538	2.454	2.360	2.456	2.225	3.282
Confirmaciones de resoluciones	720	759	833	982	942	956	910	919	730	1.480
Revocaciones totales	314	341	337	346	389	388	371	376	255	406
Revocaciones en parte	74	105	118	126	185	159	128	175	157	262
Nulidades	—	—	40	47	25	24	18	19	23	43
Incompetencias	—	—	2	—	—	—	—	—	—	—
Caducados y desistidos	245	299	280	380	424	361	498	490	500	547
Anulados	—	—	—	—	—	—	—	—	—	267
Diversos	6	9	90	589	568	566	435	477	560	277
Apelaciones	201	317	358	568	480	432	539	574	667	793
Confirmaciones	124	180	204	259	199	216	245	215	276	343
Revocaciones totales	45	69	75	68	61	56	61	64	81	86
Revocaciones en parte	15	29	36	36	17	24	25	39	27	30
Incompetencias	—	—	—	—	—	—	—	—	—	—
No debió admitirse	—	—	10	19	17	12	12	21	21	23
Desiertas y desistidas	13	37	33	93	105	122	132	157	185	226
Diversas	4	2	—	60	60	40	50	62	66	79
Quejas	—	—	—	33	21	12	14	16	11	6

INFORMACION DEL AÑO 1969

INFORMACION DEL AÑO 1969

3. Movimiento de asuntos por Audiencias

AUDIENCIAS	Ingre- sados durante el año	Total	RESUELTOS					
			SIN SENTENCIA				CON SENTENCIA	
			Por incom- petencia declara- da en auto	No admiti- dos	Por desisti- miento	Por caduci- dad	En recursos singula- res	En recursos acumu- lados
Totales	4.461	4.598	25	77	325	206	3.382	583
Albacete	106	117	1	1	4	9	73	29
Barcelona	967	688	11	20	40	38	541	38
Burgos	165	147	—	—	10	—	124	13
Cáceres	82	87	1	6	3	—	73	4
Coruña (La)	502	561	5	11	17	4	502	22
Granada	161	187	3	—	9	5	158	12
Madrid	711	879	1	15	88	67	568	140
Oviedo	304	276	—	7	30	10	152	77
Palma de Mallorca	46	44	—	1	4	4	33	2
Palmas (Las)	92	141	—	1	9	5	124	2
Pamplona	214	272	—	—	36	8	148	80
Sevilla	355	453	—	12	8	21	280	132
Valencia	226	253	2	1	19	17	214	—
Valladolid	146	164	—	1	10	6	136	11
Zaragoza	149	141	—	1	18	6	110	6
Salas de lo Contencioso-Admi- nistrativo de las Audiencias Provinciales de:								
Santa Cruz de Tenerife	77	50	1	—	4	—	43	2
Vizcaya	158	138	—	—	16	6	103	13

4. Sentencias clasificadas según la duración de las actuaciones, por Audiencias

AUDIENCIAS	Total	Menos de seis meses	De seis meses a un año	Más de un año	No consta
TOTALES	3.382	1.282	1.778	285	37
Albacete	73	14	54	4	1
Barcelona	541	208	322	10	1
Burgos	124	96	28	—	—
Cáceres	73	22	48	3	—
Coruña (La)	502	294	186	22	—
Granada	158	66	86	3	3
Madrid	568	33	332	173	30
Oviedo	152	30	115	7	—
Palma de Mallorca	33	22	10	1	—
Palmas (Las)	124	72	48	4	—
Pamplona	148	68	74	6	—
Sevilla	280	77	165	38	—
Valencia	214	137	70	7	—
Valladolid	136	64	68	3	1
Zaragoza	110	41	69	—	—
Salas de lo Contencioso-Administrativo de las Au- diencias Provinciales de:					
Tenerife	43	4	39	—	—
Vizcaya	103	34	64	4	1

ESTADISTICA DE LO CONTENCIOSO-ADMINISTRATIVO

Audiencias Territoriales

5. Sentencias dictadas, clasificadas según la personalidad del recurrente en relación con las autoridades que dictaron las resoluciones recurridas

RECURRENTES	Total	AUTORIDADES QUE DICTARON LAS RESOLUCIONES RECURRIDAS									
		AYUNTAMIENTOS		Diputaciones y Cabildos	Gobernador civil	Tribunal Económico-administrativo	Delegación de Hacienda	Juzgado Provincial de Expropiación Forzosa	Comisión Provincial de Urbanismo	Otros	No consta
		Capitales	No capitales								
TOTALES	3.382	482	517	99	33	1.542	304	252	122	27	4
Particulares	1.721	270	330	25	18	718	62	173	98	25	2
Entidades privadas	1.011	76	95	18	11	527	235	32	17	—	—
Funcionarios	291	120	56	54	1	56	2	—	—	2	—
Ayuntamientos:											
Capitales	132	2	2	—	—	108	1	15	3	—	1
No capitales	123	9	—	—	2	100	3	7	2	—	—
Diputaciones y Cabildos	13	—	1	1	—	10	—	1	—	—	—
Otras Corporaciones	50	3	—	—	—	23	1	22	1	—	—
Abogado del Estado	3	—	1	—	—	—	—	2	—	—	—
Gobernador Civil	38	2	32	1	1	—	—	—	1	—	1

6. Sentencias dictadas, clasificadas según la materia sobre que versó el pleito, en relación con la personalidad del recurrente

MATERIA SOBRE QUE VERSO EL PLEITO	Total	RECURRENTES								
		Particulares	Entidades	Funcionarios	AYUNTAMIENTOS		Diputaciones y Cabildos	Otras Corporaciones	Abogado del Estado	Gobernador civil
					Capitales	No capitales				
TOTALES	3.382	1.721	1.011	291	132	123	13	50	3	38
Personal	312	25	7	279	—	—	—	—	—	1
Impuestos y arbitrios	1.443	627	657	—	74	54	11	20	—	—
Expropiación forzosa	239	159	37	—	14	4	—	23	2	—
Autorizaciones administrativas:										
Apertura de establecimientos	132	73	52	—	6	—	—	—	—	1
Licencia de obras	230	183	34	—	7	—	2	1	—	3
Otras autorizaciones	190	108	76	—	2	—	—	—	—	4
Registro de solares	164	130	16	—	3	13	—	1	—	1
Declaración de ruina	180	170	9	—	—	—	—	1	—	—
Ejecución y pago de obras	82	45	28	1	1	6	—	—	1	—
Concursos, subastas y enajenaciones.	16	13	3	—	—	—	—	—	—	—
Aguas	15	10	3	—	1	1	—	—	—	—
Vías públicas	35	24	9	—	—	1	—	—	—	1
Aprovechamientos comunales	36	30	3	—	—	3	—	—	—	—
Ordenanzas y presupuestos municipales	58	28	18	6	1	4	—	—	—	1
Suspensión de acuerdos	44	9	5	—	1	3	—	—	—	26
Tasas	122	34	37	4	22	21	—	4	—	—
Multas	28	21	6	1	—	—	—	—	—	—
Otros	54	31	10	—	—	13	—	—	—	—
No consta	2	1	1	—	—	—	—	—	—	—

7. Sentencias dictadas, clasificadas, según la materia sobre que versó el pleito en relación con su cuantía en pesetas

MATERIA SOBRE QUE VERSO EL PLEITO	Total	CUANTIA EN PESETAS						
		Hasta 20.000	De 20.001 a 100.000	De 100.001 a 500.000	De 500.001 a 1.000.000	De más de 1.000.000	Inesti- mada	No consta
TOTALES	3.382	677	824	524	97	193	1.007	60
Personal	312	31	23	10	3	3	225	17
Impuestos y arbitrios	1.443	509	581	261	19	18	44	11
Expropiación forzosa	239	3	16	40	52	115	12	1
Autorizaciones administrativas:								
Apertura de establecimientos	132	2	23	22	2	—	82	1
Licencia de obras	230	13	18	32	—	7	156	4
Otras autorizaciones adminis- trativas	190	8	27	16	—	7	130	2
Registro de solares	164	20	21	35	4	11	71	2
Declaraciones de ruina	180	15	14	33	1	13	101	3
Ejecución y pago de obras y servicios	82	12	21	12	6	5	25	1
Concursos, subastas y enajena- ciones	16	—	1	—	1	1	13	—
Aguas	15	1	2	—	1	4	6	1
Vías públicas	35	8	4	7	1	—	14	1
Aprovechamientos comunales ...	36	4	9	2	—	—	21	—
Ordenanzas y presupuestos mu- nicipales	58	6	9	8	2	1	30	2
Suspensión de acuerdos	44	1	—	—	1	—	32	10
Tasas	122	29	31	32	4	8	18	—
Multas	28	10	4	6	—	—	8	—
Otros	54	5	20	8	—	—	19	2
No consta	2	—	—	—	—	—	—	2

ESTADISTICA DE LO CONTENCIOSO-ADMINISTRATIVO

Audiencias Territoriales

8. Sentencias dictadas, clasificadas según la materia sobre que versó el pleito en relación con la clase de resolución y otros extremos

MATERIA SOBRE QUE VERSO EL PLEITO	Total	QUE RESUELVE EL FONDO DEL ASUNTO			Incompetencia	Nulidad de las actuaciones	Otras resoluciones	No consta	Número de condenas en costas
		Favorables totalmente a la Administración	Favorables parcialmente a la Administración	Desfavorables a la Administración					
TOTALES	3.382	1.618	410	1.301	1	43	6	3	19
Personal	312	140	98	69	1	3	1	—	2
Impuestos y arbitrios	1.443	639	71	724	—	6	2	1	4
Expropiación forzosa	239	70	96	63	—	8	1	1	2
Autorizaciones administrativas:									
Apertura de establecimientos	132	104	8	16	—	4	—	—	1
Licencia de obras	230	122	31	71	—	6	—	—	3
Otras autorizaciones	190	90	19	80	—	1	—	—	2
Registro de solares	164	98	16	48	—	2	—	—	—
Declaración de ruina	180	116	14	47	—	2	1	—	1
Ejecución y pago de obras, servicios y suministros	82	43	5	31	—	2	—	1	1
Concursos, subastas y enajenaciones	16	14	—	2	—	—	—	—	1
Aguas	15	9	2	4	—	—	—	—	—
Vías públicas	35	23	2	8	—	1	1	—	—
Aprovechamientos comunales	36	15	6	13	—	2	—	—	—
Ordenanzas y presupuestos municipales	58	18	11	28	—	1	—	—	—
Suspensión de acuerdos	44	19	4	17	—	4	—	—	—
Tasas	122	60	18	44	—	—	—	—	—
Multas	28	14	3	10	—	1	—	—	1
Otros	54	23	6	25	—	—	—	—	1
No consta	2	1	—	1	—	—	—	—	—

9. Sentencias dictadas según la materia sobre que versó el pleito, en relación con las autoridades que dictaron las resoluciones recurridas

MATERIA SOBRE QUE VERSO EL PLEITO	Total	AUTORIDADES QUE DICTARON LA RESOLUCION									
		AYUNTAMIENTOS		Dipu- tacio- nes y Cabil- dos	Gober- nador civil	Tri- bunal Econó- mico- Admini- strativo	Dele- gación de Ha- cienda	Juzga- do Pro- vincial de Ex- propia- ción Forzosa	Comi- sión Provin- cial de Urbanis- mo	Otros	No consta
		Capi- tales	No capi- tales								
TOTALES	3.382	482	517	99	33	1.542	304	252	122	27	4
Personal	312	126	88	34	3	59	—	—	—	1	1
Impuestos y arbitrios	1.443	20	13	14	—	1.103	274	7	9	3	—
Expropiación forzosa	239	6	3	—	—	—	2	226	1	—	1
Autorizaciones administrativas:											
Apertura de establecimientos	132	44	49	—	—	39	—	—	—	—	—
Licencia de obras	230	61	64	8	12	56	—	4	21	3	1
Otras autorizaciones administra- tivas	190	50	55	12	—	59	—	—	14	—	—
Registro de solares	164	20	32	6	—	56	—	—	50	—	—
Declaración de ruina	180	85	73	—	4	—	—	—	18	—	—
Ejecución y pago de obras y ser- vicios	82	20	17	5	12	1	9	—	—	18	—
Concursos, subastas y enajena- ciones	16	6	5	2	—	1	2	—	—	—	—
Aguas	15	5	7	—	1	1	—	1	—	—	—
Vías públicas	35	9	23	—	—	3	—	—	—	—	—
Aprovechamientos comunales ...	36	1	21	2	—	12	—	—	—	—	—
Ordenanzas y presupuestos mu- nicipales	58	11	25	12	1	7	2	—	—	—	—
Suspensión de acuerdos	44	4	26	1	—	8	—	4	—	—	1
Tasas	122	1	1	—	—	115	4	1	—	—	—
Multas	28	7	7	3	—	—	9	—	2	—	—
Otros	54	6	8	—	—	22	2	9	7	—	—
No consta	2	—	—	—	—	—	—	—	—	2	—

ESTADISTICA DE LO CONTENCIOSO-ADMINISTRATIVO

Audiencias Territoriales

10. Sentencias dictadas, clasificadas según las autoridades que dictaron los resoluciones recurridas, en relación con la clase de resolución y otros extremos

AUTORIDADES QUE DICTARON LAS RESOLUCIONES RECURRIDAS	Total	RESOLUCION							Número de casos de condena en costas
		QUE RESUELVE EL FONDO DEL ASUNTO			Incom- peten- cia	Nuli- dad de actua- ciones	Otras resolu- ciones	No consta	
		Favo- rables total- mente a la Admi- nistra- ción	Favo- rables parcial- mente a la Admi- nistra- ción	Des- favo- rables a la Admi- nistra- ción					
TOTALES	3.382	1.618	410	1.301	1	43	6	3	19
Ayuntamientos:									
Capitales	482	287	62	123	—	9	—	1	6
No capitales	517	179	82	233	1	20	2	—	7
Diputaciones y Cabildos	99	37	24	38	—	—	—	—	—
Gobernador civil	33	26	—	7	—	—	—	—	—
Tribunal Económico Administrativo Provincial.	1.542	762	141	633	—	3	2	1	3
Delegación de Hacienda	304	134	15	155	—	—	—	—	—
Juzgado Provincial de Expropiación Forzosa ...	252	90	78	72	—	10	1	1	2
Comisión Provincial de Urbanismo	122	82	7	32	—	—	1	—	—
Otros	27	16	1	9	—	1	—	—	1
No consta	4	2	—	2	—	—	—	—	—

11. Resumen del movimiento de asuntos en las Salas Tercera, Cuarta y Quinta
(Año judicial 1968-69)

RECURSOS	3.282
Resueltos	2.148
Inadmitidos	267
Caducados y desistidos	547
Nulidad	43
Incidentes de pobreza	1
Revisión	276
APELACIONES:	
Resueltas	459
Inadmitidas	23
Desiertas y desistidas	226
Quejas	6
Diversas	79

FUENTE: Tribunal Supremo.

II. Sistema del muestreo de viviendas en las zonas urbanas y suburbanas de la ciudad de México y Estado de México (1950-1951)

Categoría	Muestra				Total
	1	2	3	4	
1. Vivienda principal	100	100	100	100	400
2. Vivienda secundaria	100	100	100	100	400
3. Vivienda terciaria	100	100	100	100	400
4. Vivienda cuaternaria	100	100	100	100	400
5. Vivienda quaternaria	100	100	100	100	400
6. Vivienda quinary	100	100	100	100	400
7. Vivienda senary	100	100	100	100	400
8. Vivienda septenary	100	100	100	100	400
9. Vivienda octenary	100	100	100	100	400
10. Vivienda nonary	100	100	100	100	400
11. Vivienda decenary	100	100	100	100	400
12. Vivienda undecenary	100	100	100	100	400
13. Vivienda duodecenary	100	100	100	100	400
14. Vivienda tredecenary	100	100	100	100	400
15. Vivienda quattuordecenary	100	100	100	100	400
16. Vivienda quindecenary	100	100	100	100	400
17. Vivienda sexdecenary	100	100	100	100	400
18. Vivienda septendecenary	100	100	100	100	400
19. Vivienda octodecenary	100	100	100	100	400
20. Vivienda novendecenary	100	100	100	100	400
21. Vivienda vigintenary	100	100	100	100	400
22. Vivienda vigintenary	100	100	100	100	400
23. Vivienda vigintenary	100	100	100	100	400
24. Vivienda vigintenary	100	100	100	100	400
25. Vivienda vigintenary	100	100	100	100	400
26. Vivienda vigintenary	100	100	100	100	400
27. Vivienda vigintenary	100	100	100	100	400
28. Vivienda vigintenary	100	100	100	100	400
29. Vivienda vigintenary	100	100	100	100	400
30. Vivienda vigintenary	100	100	100	100	400
31. Vivienda vigintenary	100	100	100	100	400
32. Vivienda vigintenary	100	100	100	100	400
33. Vivienda vigintenary	100	100	100	100	400
34. Vivienda vigintenary	100	100	100	100	400
35. Vivienda vigintenary	100	100	100	100	400
36. Vivienda vigintenary	100	100	100	100	400
37. Vivienda vigintenary	100	100	100	100	400
38. Vivienda vigintenary	100	100	100	100	400
39. Vivienda vigintenary	100	100	100	100	400
40. Vivienda vigintenary	100	100	100	100	400
41. Vivienda vigintenary	100	100	100	100	400
42. Vivienda vigintenary	100	100	100	100	400
43. Vivienda vigintenary	100	100	100	100	400
44. Vivienda vigintenary	100	100	100	100	400
45. Vivienda vigintenary	100	100	100	100	400
46. Vivienda vigintenary	100	100	100	100	400
47. Vivienda vigintenary	100	100	100	100	400
48. Vivienda vigintenary	100	100	100	100	400
49. Vivienda vigintenary	100	100	100	100	400
50. Vivienda vigintenary	100	100	100	100	400
51. Vivienda vigintenary	100	100	100	100	400
52. Vivienda vigintenary	100	100	100	100	400
53. Vivienda vigintenary	100	100	100	100	400
54. Vivienda vigintenary	100	100	100	100	400
55. Vivienda vigintenary	100	100	100	100	400
56. Vivienda vigintenary	100	100	100	100	400
57. Vivienda vigintenary	100	100	100	100	400
58. Vivienda vigintenary	100	100	100	100	400
59. Vivienda vigintenary	100	100	100	100	400
60. Vivienda vigintenary	100	100	100	100	400
61. Vivienda vigintenary	100	100	100	100	400
62. Vivienda vigintenary	100	100	100	100	400
63. Vivienda vigintenary	100	100	100	100	400
64. Vivienda vigintenary	100	100	100	100	400
65. Vivienda vigintenary	100	100	100	100	400
66. Vivienda vigintenary	100	100	100	100	400
67. Vivienda vigintenary	100	100	100	100	400
68. Vivienda vigintenary	100	100	100	100	400
69. Vivienda vigintenary	100	100	100	100	400
70. Vivienda vigintenary	100	100	100	100	400
71. Vivienda vigintenary	100	100	100	100	400
72. Vivienda vigintenary	100	100	100	100	400
73. Vivienda vigintenary	100	100	100	100	400
74. Vivienda vigintenary	100	100	100	100	400
75. Vivienda vigintenary	100	100	100	100	400
76. Vivienda vigintenary	100	100	100	100	400
77. Vivienda vigintenary	100	100	100	100	400
78. Vivienda vigintenary	100	100	100	100	400
79. Vivienda vigintenary	100	100	100	100	400
80. Vivienda vigintenary	100	100	100	100	400
81. Vivienda vigintenary	100	100	100	100	400
82. Vivienda vigintenary	100	100	100	100	400
83. Vivienda vigintenary	100	100	100	100	400
84. Vivienda vigintenary	100	100	100	100	400
85. Vivienda vigintenary	100	100	100	100	400
86. Vivienda vigintenary	100	100	100	100	400
87. Vivienda vigintenary	100	100	100	100	400
88. Vivienda vigintenary	100	100	100	100	400
89. Vivienda vigintenary	100	100	100	100	400
90. Vivienda vigintenary	100	100	100	100	400
91. Vivienda vigintenary	100	100	100	100	400
92. Vivienda vigintenary	100	100	100	100	400
93. Vivienda vigintenary	100	100	100	100	400
94. Vivienda vigintenary	100	100	100	100	400
95. Vivienda vigintenary	100	100	100	100	400
96. Vivienda vigintenary	100	100	100	100	400
97. Vivienda vigintenary	100	100	100	100	400
98. Vivienda vigintenary	100	100	100	100	400
99. Vivienda vigintenary	100	100	100	100	400
100. Vivienda vigintenary	100	100	100	100	400

ESTADISTICA JUDICIAL LABORAL

ESTADÍSTICA JUDICIAL LABORAL

1. Magistraturas Provinciales de Trabajo

CONCEPTOS	1960	1961	1962	1963	1964	1965	1966	1967	1968	1969
ASUNTOS PRESENTADOS EN EL AÑO:										
TOTALES	49.865	44.862	43.929	54.981	58.339	63.784	68.914	86.233	95.744	87.235
ASUNTOS RESUELTOS:										
TOTALES	51.102	44.684	43.581	52.941	56.024	62.259	69.676	81.476	96.498	90.506
Por conciliación	16.045	13.278	12.809	14.972	16.227	17.733	19.648	22.496	26.634	24.658
Por desistimiento ...	10.207	9.475	9.074	11.407	12.119	13.373	14.598	19.071	22.328	22.931
Por inhibición y otros	2.062	2.542	1.698	3.644	2.497	2.255	2.378	3.732	4.075	3.003
Por sentencia:										
Favorable al obrero	9.840	8.743	8.734	10.985	12.151	14.495	16.839	19.332	23.691	20.232
Desfavorable al obrero	9.257	8.414	6.954	7.582	8.688	9.836	11.260	12.077	13.292	13.505
Favorable en parte	3.691	2.232	4.312	4.351	4.342	4.567	4.953	4.768	6.478	6.177
RESOLUCIONES RECURRIDAS:										
TOTALES	4.216	4.228	3.770	3.864	3.401	4.405	5.120	5.791	7.172	8.112
Ante el Tribunal Supremo	1.232	1.329	1.157	1.109	1.290	1.407	1.264	1.062	1.101	1.383
Ante el Tribunal Central de Trabajo	2.984	2.899	2.613	2.755	2.111	2.998	3.856	4.729	6.071	6.729
EJECUCIONES DECRETADAS:										
TOTALES	57.268	74.789	74.633	82.128	91.611	100.490	77.224	36.130	23.850	38.315
De resoluciones de la Magistratura	3.496	2.956	2.925	2.964	3.386	5.133	4.022	4.696	6.190	6.408
De resoluciones de otros organismos.	53.772	71.833	71.708	79.164	88.225	95.357	73.202	31.434	17.660	31.907
CANTIDADES SATISFECHAS A LOS OBREROS (miles de pesetas):										
TOTALES	146.577	125.310	131.169	246.807	276.949	370.890	496.053	641.026	965.950	958.582
Por conciliación	63.927	54.267	56.756	102.180	110.887	157.101	170.598	262.913	363.014	331.712
Por sentencia	82.650	71.043	74.413	144.627	166.062	213.789	325.455	378.113	602.936	626.870
CANTIDADES CONSIGNADAS POR RECURSOS (miles de pesetas):										
13.009	18.149	10.614	10.945	11.637	18.874	16.775	23.722	40.296	61.152	
SENTENCIAS SOBRE ACCIDENTES DEL TRABAJO ESTABLECIENDO RENTA ANUAL:										
Número	1.260	1.456	1.233	1.077	1.268	1.345	1.606	1.420	1.580	1.096
Importe de las rentas (miles de pesetas)	14.143	17.547	14.205	13.242	47.324	30.149	41.797	43.635	61.865	38.967

ESTADISTICA JUDICIAL LABORAL

Series cronológicas

(Conclusión.)

CONCEPTOS	1960	1961	1962	1963	1964	1965	1966	1967	1968	1969
Asuntos resueltos:										
TOTALES	51.102	44.684	43.581	52.935	56.024	62.259	69.676	81.476	96.498	90.506
Sobre despidos	15.829	13.680	12.367	16.180	16.383	16.647	17.150	23.957	24.850	23.535
Sobre salarios y horas extraordinarias.	21.336	18.749	18.666	22.767	24.121	26.837	29.265	34.903	41.531	35.073
Sobre accidentes del trabajo	5.726	5.743	5.683	5.367	6.156	7.433	7.805	7.981	10.155	10.579
Sobre vacaciones	88	41	26	72	175	285	949	303	108	21.319
Sobre otros conceptos	8.123	6.471	6.839	8.549	9.189	11.057	14.507	14.332	19.854	
Cantidades satisfechas a los obreros (miles de pesetas):										
TOTALES	146.577	125.310	131.169	246.807	276.949	370.890	496.053	641.026	965.949	958.581
Sobre despidos	48.603	45.871	51.200	88.622	108.670	130.065	181.939	223.254	301.376	332.331
Sobre salarios y horas extraordinarias.	71.061	57.928	55.690	79.963	102.217	121.611	147.473	220.078	284.486	251.153
Sobre accidentes del trabajo	6.612	7.249	5.207	5.284	14.802	9.613	15.422	18.680	107.432	152.439
Sobre vacaciones ...	44	30	17	267	90	220	1.845	78	131	326
Sobre otros conceptos	20.257	14.232	19.055	72.671	51.170	109.381	149.374	178.936	272.524	222.332

2. Tribunal Central de Trabajo (Salas Primera, Segunda y Tercera)

CONCEPTOS	1963	1964	1965	1966	1967	1968	1969
Recursos ingresados:							
De suplicación	2.227	2.009	2.605	3.035	3.895	5.187	5.686
De queja	12	14	9	7	5	9	7
De súplica	—	—	1	—	—	—	—
TOTALES	2.239	2.023	2.615	3.042	3.900	5.196	5.693
Bajas por pase de una a otra Sala	17	20	16	19	37	42	38
Total de recursos ingresados	2.222	2.003	2.599	3.023	3.863	5.154	5.655
Recursos resueltos	1.927	1.969	2.224	2.406	3.867	4.733	5.078
Estimados	360	231	219	274	498	696	717
Estimados en parte	71	62	104	147	156	251	268
Desestimados	1.259	1.369	1.661	1.686	2.436	3.127	3.477
Nulidad de actuaciones	29	40	41	32	118	117	121
Desiertos, desistidos y caducados	17	29	18	36	218	106	126
Diversos	191	238	181	231	441	436	369
Recurrentes	1.927	1.969	2.224	2.406	3.867	4.733	5.078
Demandantes	1.185	1.308	1.347	1.401	2.276	2.877	2.982
Demandados	732	640	859	985	1.561	1.828	2.050
Demandantes y demandados	10	21	18	20	30	28	46

3. Tribunal Supremo (Sala Sexta)

CONCEPTOS	1959-60	1960-61	1961-62	1962-63	1963-64	1964-65	1965-66	1966-67	1967-68	1968-69
RECURSOS DE CASACIÓN:										
Infracción de ley:										
Ha lugar	170	178	227	265	213	266	294	230	161	192
No ha lugar	647	512	473	521	387	542	615	458	381	525
Quebrantamiento de forma:										
Ha lugar	6	6	2	5	7	4	3	6	1	1
No ha lugar	23	24	28	23	16	29	26	28	13	23
Desistimiento y otros	412	499	444	428	385	511	509	304	332	423
RECURSOS DE REVISIÓN:										
De sentencias firmes	5	5	2	1	4	2	4	7	2	3
De arrendamientos y otros:										
Ha lugar	16	10	4	11	9	8	7	5	7	8
No ha lugar	36	19	15	25	25	7	21	18	7	20
Desistimiento y otros	17	14	16	14	16	13	11	12	9	5
Recursos en interés de la ley.	—	—	—	1	8	6	—	2	2	5
Recursos de competencia y nulidad	—	1	—	1	—	—	—	—	—	—
Recursos de queja	15	4	11	4	3	4	4	7	3	4

INFORMACION DEL AÑO 1969

INFORMACION DEL AÑO 1969

4. Resumen nacional de asuntos tramitados por las Magistraturas de Trabajo

CONCEPTOS	Total	Sobre despidos	Sobre salarios y horas extraordi- narias	Sobre accidentes trabajo	Sobre vacaciones y otros
ASUNTOS PRESENTADOS EN EL AÑO:	87.235	23.262	33.617	9.654	20.702
ASUNTOS RESUELTOS:					
Por conciliación	24.658	11.808	9.322	—	3.528
Por desistimiento	22.931	3.374	9.472	4.495	5.590
Por inhibición y otros	3.003	490	1.464	472	577
Por sentencia:					
Favorable al obrero	20.232	4.493	7.949	2.533	5.257
Desfavorable al obrero	13.505	2.631	4.610	2.095	4.169
Favorable en parte	6.177	739	2.256	984	2.198
TOTALES	90.506	23.535	35.073	10.579	21.319
RESOLUCIONES RECURRIDAS:					
Ante el Tribunal Supremo	1.383	173	154	586	470
Ante el Tribunal Central de Trabajo	6.729	1.302	1.510	1.594	2.323
TOTALES	8.112	1.475	1.664	2.180	2.793
Ejecuciones decretadas	38.315	2.148	3.469	364	32.334
Cantidades satisfechas a los obreros	958.581	332.331	251.153	152.439	222.658

5. Total de asuntos tramitados por las Magistraturas de Trabajo, por provincias

PROVINCIAS	Asun- tos presen- tados en el año	ASUNTOS RESUELTOS							RESOLUCIONES RECURRIDAS		Ejecu- ciones decre- tadas	Canti- dades satis- fechas a los obreros — Miles de pe- setas
		Por conci- liación	Por desisti- miento	Por inhibi- ción	POR SENTENCIA			Total	Ante el Tri- bunal Supre- mo	Ante el Tri- bunal Central de Tra- bajo		
					Favo- rable al obrero	Des- favo- rable al obrero	Favo- rable en parte					
TOTALES	87.235	24.658	22.931	3.003	20.232	13.505	6.177	90.506	1.383	6.729	38.315	958.581
Alava	506	134	62	3	116	198	31	544	6	39	201	2.140
Albacete	455	145	61	1	128	58	20	413	8	18	303	3.959
Alicante	2.397	840	423	—	640	287	213	2.403	38	154	311	28.078
Almería	249	58	51	8	61	59	18	255	17	28	1.539	2.936
Avila	299	54	80	—	110	28	5	277	—	15	—	1.885
Badajoz	824	240	168	2	196	160	50	816	18	69	3.130	8.325
Baleares	1.042	257	237	8	246	155	93	996	27	107	135	10.636
Barcelona	9.423	3.477	2.733	235	2.083	1.186	200	9.914	101	613	1.168	214.456
Burgos	1.070	366	213	—	175	183	135	1.072	25	64	2.579	10.818
Cáceres	602	143	45	—	116	133	136	573	12	43	823	7.045
Cádiz	1.449	627	429	3	199	74	23	1.355	13	35	—	9.922
Castellón	536	271	123	—	127	37	9	567	11	23	64	16.704
Ciudad Real	1.106	186	126	14	305	293	463	1.387	17	93	81	8.124
Córdoba	1.424	356	310	—	311	576	61	1.614	15	115	9	8.798
Coruña (La)	1.816	270	316	15	558	524	130	1.813	20	193	571	10.725
Cuenca	184	64	49	2	57	19	—	191	6	8	866	3.819
Gerona	514	119	136	4	173	56	21	509	7	33	1.444	9.946
Granada	1.293	463	135	—	311	353	33	1.295	41	135	152	9.580
Guadalajara	280	81	37	3	95	40	14	270	5	23	9	5.293
Guipúzcoa	2.745	452	843	25	737	402	275	2.734	34	264	1.050	29.242
Huelva	804	249	298	—	153	109	56	865	8	67	2.782	9.165
Huesca	269	58	79	—	70	24	27	258	9	25	1.238	5.912
Jaén	815	209	183	10	298	227	23	950	109	135	1.121	7.662
León	4.869	594	2.839	9	821	824	174	5.261	80	487	330	12.230
Lérida	431	119	102	3	126	67	—	417	15	40	—	8.197
Logroño	212	67	23	2	62	27	11	192	8	29	302	3.879
Lugo	634	81	61	12	220	211	109	694	26	239	—	3.761
Madrid	14.828	4.530	4.309	543	2.965	1.528	1.529	15.404	91	444	1.178	109.529
Málaga	1.636	313	474	39	357	379	102	1.664	18	207	676	13.443
Murcia	1.651	327	298	570	258	289	83	1.825	37	194	1.694	10.855
Navarra	1.029	301	172	13	266	182	83	1.017	15	41	18	14.569
Orense	579	85	143	8	137	98	71	542	8	39	—	4.978
Oviedo	7.011	1.007	2.537	694	1.516	1.460	869	8.083	240	1.079	1.394	39.142
Palencia	485	184	57	—	176	60	—	477	15	33	32	4.651
Palmas (Las)	1.701	695	369	38	349	131	147	1.729	14	140	3.299	22.415
Pontevedra	1.929	420	408	120	456	404	231	2.039	64	264	402	50.139
Salamanca	507	214	122	1	126	32	—	495	4	21	428	9.173
Sta. Cruz de Tenerife ...	759	345	127	27	175	107	13	794	5	37	645	10.593
Santander	971	241	138	19	362	165	36	961	15	157	2.836	17.559
Segovia	204	60	29	—	62	44	11	206	6	18	1.740	4.045
Sevilla	3.120	1.217	704	150	646	253	172	3.142	28	350	271	46.945
Soria	187	74	28	9	39	30	10	190	3	26	11	1.363
Tarragona	742	252	167	13	163	109	20	724	20	62	140	7.041
Teruel	180	49	27	—	47	45	11	179	8	15	557	3.383
Toledo	778	262	77	2	214	64	173	792	16	38	61	9.719
Valencia	3.927	1.368	1.036	23	1.157	392	82	4.058	38	174	350	40.475
Valladolid	1.606	560	427	2	344	231	8	1.572	14	27	1.704	5.339
Vizcaya	2.802	850	503	359	548	318	45	2.623	21	189	47	43.173
Zamora	419	136	63	7	121	81	5	413	24	55	199	5.399
Zaragoza	3.637	1.130	526	1	1.191	689	108	3.645	—	—	—	28.377
Ceuta	191	35	24	4	51	52	27	193	1	11	149	2.662
Melilla	108	23	4	2	12	52	11	104	2	14	276	371

6. Asuntos tramitados sobre despidos, por las Magistraturas de Trabajo, por provincias

PROVINCIAS	Asun- tos presen- tados en el año	ASUNTOS RESUELTOS							RESOLUCIONES RECURRIDAS		Ejecu- ciones decre- tadas	Canti- dades satis- fechas a los obreros
		Por conci- liación	Por desisti- miento	Por inhi- bición	POR SENTENCIA			Total	Ante el Tri- bunal Supre- mo	Ante el Tri- bunal Central de Tra- bajo		—
					Favo- rable al obrero	Des- favo- rable al obrero	Favo- rable en parte					
TOTALES	23.262	11.808	3.374	490	4.493	2.631	739	23.535	173	1.302	2.148	332.331
Alava	130	80	12	—	20	14	3	129	1	9	3	833
Albacete	134	63	11	—	40	15	—	129	1	4	11	1.975
Alicante	756	359	163	—	135	55	36	748	5	22	106	5.500
Almería	80	28	13	3	23	10	1	78	—	8	10	681
Avila	31	10	6	—	13	6	—	35	—	3	—	165
Badajoz	261	134	60	1	47	33	1	276	2	18	9	3.745
Baleares	259	109	45	1	64	34	2	255	2	20	36	2.833
Barcelona	3.126	1.929	471	32	504	273	42	3.251	27	174	335	65.723
Burgos	257	153	60	—	24	19	—	256	2	10	4	1.805
Cáceres	200	84	7	—	18	34	48	191	—	6	9	3.342
Cádiz	669	404	147	—	62	18	3	634	1	8	—	3.797
Castellón	198	120	38	—	38	12	—	208	—	2	31	10.769
Ciudad Real	180	80	22	4	27	25	8	166	—	19	9	607
Córdoba	524	255	80	—	137	68	33	573	1	32	3	3.879
Coruña (La)	317	141	56	3	81	41	6	328	2	18	24	3.055
Cuenca	41	31	9	1	4	—	—	45	—	—	1	572
Gerona	152	68	36	2	29	16	4	155	1	8	2	1.352
Granada	382	238	30	—	73	77	—	418	5	40	57	4.169
Guadalajara	61	29	5	—	18	8	—	60	—	8	—	353
Guipúzcoa	412	128	57	1	145	77	28	436	1	23	13	6.781
Huelva	259	119	61	—	57	40	4	281	6	29	27	4.927
Huesca	49	16	13	—	13	2	4	48	—	1	3	2.647
Jaén	171	84	27	—	51	39	—	201	1	27	18	1.063
León	366	220	71	1	39	42	—	373	2	14	33	2.119
Lérida	103	45	27	1	28	11	—	112	2	7	—	2.184
Logroño	66	28	6	1	15	9	1	60	—	7	—	2.175
Lugo	67	47	6	1	8	5	1	68	1	5	—	905
Madrid	4.482	2.227	598	121	897	258	327	4.428	44	214	411	49.647
Málaga	582	205	109	21	129	151	1	616	7	96	250	3.645
Murcia	400	156	76	93	34	38	5	402	2	27	67	3.403
Navarra	363	181	54	2	87	19	4	347	4	10	6	8.923
Orense	63	32	17	1	9	4	3	66	—	1	—	927
Oviedo	603	204	104	77	91	94	30	600	3	57	20	4.137
Palencia	75	40	9	—	15	9	—	73	3	6	7	721
Palmas (Las)	615	349	84	11	107	43	11	605	3	31	70	9.433
Pontevedra	380	167	48	23	72	64	24	398	3	53	20	31.622
Salamanca	138	95	23	—	8	2	—	128	—	2	—	1.273
Sta. Cruz de Tenerife ...	323	158	48	8	69	51	1	335	—	17	29	5.589
Santander	276	115	36	4	61	45	11	272	5	35	42	3.142
Segovia	54	24	17	—	10	1	—	52	—	—	1	664
Sevilla	1.326	775	228	15	205	73	27	1.323	5	70	93	25.291
Soria	39	28	—	4	4	6	—	42	1	9	—	296
Tarragona	245	132	47	—	39	21	4	243	13	48	116	3.097
Teruel	19	12	2	—	6	—	—	20	—	1	130	972
Toledo	146	74	18	—	23	24	7	146	—	5	4	2.520
Valencia	1.358	716	103	6	492	58	14	1.389	4	18	83	19.377
Valladolid	324	206	34	—	48	37	3	328	10	11	44	1.846
Vizcaya	731	454	78	48	70	68	12	730	2	57	7	7.520
Zamora	79	56	13	—	10	1	—	80	—	—	—	1.037
Zaragoza	1.277	366	85	—	271	558	14	1.294	—	—	—	8.140
Ceuta	76	21	4	4	18	18	15	80	1	9	1	888
Melilla	25	13	—	—	5	5	1	24	—	3	3	265

ESTADISTICA JUDICIAL LABORAL

Magistratura de Trabajo

7. Asuntos tramitados sobre salarios y horas extraordinarias por las Magistraturas de Trabajo, por provincias

PROVINCIAS	Asun- tos presen- tados en el año	ASUNTOS RESUELTOS							RESOLUCIONES RECURRIDAS		Ejecu- ciones decre- tadas	Canti- dades satis- fechas a los obreros
		Por conci- liación	Por desisti- miento	Por inhi- bición	POR SENTENCIA			Total	Ante el Tri- bunal Supr- mo	Ante el Tri- bunal Central de Tra- bajo		—
					Favo- rable al obrero	Des- favo- rable al obrero	Favo- rable en parte					Miles de pe- setas
TOTALES	33.617	9.322	9.472	1.464	7.949	4.610	2.256	35.073	154	1.510	3.469	251.153
Alava	258	43	25	3	33	147	15	266	1	12	26	929
Albacete	136	56	13	—	37	18	11	135	—	3	14	985
Alicante	1.172	433	142	—	376	129	85	1.165	1	41	164	9.321
Almería	92	26	28	2	17	12	14	99	1	5	18	1.153
Ávila	159	40	69	—	30	8	1	148	—	3	—	954
Badajoz	300	94	68	—	49	35	28	274	4	23	54	2.296
Baleares	630	146	163	4	125	76	78	592	7	37	84	4.873
Barcelona	2.192	673	728	58	499	248	50	2.256	12	158	482	29.088
Burgos	518	169	100	—	79	60	116	524	1	17	35	3.321
Cáceres	238	49	26	—	40	47	77	239	—	8	27	1.567
Cádiz	438	151	161	—	63	13	8	396	1	5	—	2.528
Castellón	241	144	58	—	43	5	1	251	—	1	23	3.059
Ciudad Real	96	29	11	4	42	3	8	97	1	3	17	707
Córdoba	824	101	198	—	158	467	17	941	9	61	3	3.673
Coruña (La)	538	99	146	3	176	68	38	530	2	27	42	3.627
Cuenca	72	29	17	1	22	2	—	71	—	1	22	1.737
Gerona	153	43	40	2	48	7	6	146	1	6	18	4.943
Granada	829	221	86	—	224	259	19	809	31	88	87	4.799
Guadalajara	165	46	18	—	67	22	8	161	1	7	—	4.370
Guipúzcoa	1.791	324	681	2	376	140	113	1.636	—	44	99	8.986
Huelva	360	119	147	—	57	30	35	388	—	17	41	2.468
Huesca	110	41	31	—	30	4	9	115	—	3	21	1.914
Jaén	154	78	31	2	38	18	8	175	—	16	50	2.227
León	1.264	339	207	—	413	303	31	1.293	7	113	90	6.800
Lérida	168	61	41	1	33	13	—	149	3	16	—	2.606
Logroño	81	33	9	1	23	1	7	74	—	4	21	1.000
Lugo	114	20	21	1	36	13	18	109	1	20	—	1.327
Madrid	5.438	1.273	2.052	276	1.115	938	531	6.185	22	120	507	31.185
Málaga	32	1	16	—	2	24	7	50	—	—	44	62
Murcia	758	122	101	436	73	40	17	789	2	22	102	1.977
Navarra	509	101	67	4	132	121	61	486	—	11	11	2.749
Orense	107	24	20	2	15	9	32	102	—	4	—	2.030
Oviedo	3.052	770	1.428	268	615	450	291	3.820	12	166	95	10.853
Palencia	141	40	14	—	83	3	—	140	—	2	18	1.482
Palmas (Las)	802	295	219	4	145	50	111	824	—	56	169	10.701
Pontevedra	405	129	79	39	78	74	42	441	2	38	51	3.887
Salamanca	177	84	45	—	45	6	—	180	—	5	4	3.974
Santa Cruz de Tenerife	373	175	71	18	79	30	7	380	—	15	59	4.408
Santander	317	84	56	5	139	36	3	323	1	20	112	4.105
Segovia	85	31	10	—	20	22	1	84	—	3	25	2.252
Sevilla	1.232	374	360	62	248	107	93	1.244	7	122	154	14.437
Soria	87	34	14	—	24	13	2	87	—	4	11	630
Tarragona	207	84	44	—	58	25	6	217	5	10	21	2.452
Teruel	53	22	2	—	8	12	7	51	1	3	36	656
Toledo	417	160	29	2	113	12	105	421	—	12	43	3.593
Valencia	1.825	509	759	10	456	161	19	1.914	4	36	172	11.099
Valladolid	775	261	182	—	216	49	2	710	4	15	327	1.562
Vizcaya	1.255	313	223	251	249	89	18	1.143	7	80	37	10.977
Zamora	141	60	21	1	37	12	2	133	3	24	28	1.972
Zaragoza	2.188	756	378	—	841	108	83	2.166	—	—	—	11.373
Ceuta	92	9	17	—	24	29	11	90	—	1	4	1.418
Melilla	56	4	2	2	—	42	4	54	—	2	1	61

8. Asuntos tramitados sobre accidentes de trabajo por las Magistraturas de Trabajo, por provincias

PROVINCIAS	Asun- tos presen- tados en el año	ASUNTOS RESUELTOS							RESOLUCIONES RECURRIDAS		Ejecu- ciones decre- tadas	Canti- dades satis- fechas a los obreros — Miles de pe- setas
		Por conci- liación	Por desisti- miento	Por inhi- bición	POR SENTENCIA			Total	Ante el Tri- bunal Supre- mo	Ante el Tri- bunal Central de Tra- bajo		
					Favo- rable al obrero	Des- favo- rable al obrero	Favo- rable en parte					
TOTALES	9.654	—	4.495	472	2.533	2.095	984	10.579	586	1.594	364	152.439
Alava	67	—	16	—	18	27	5	66	4	17	4	121
Albacete	21	—	5	—	8	4	3	20	3	3	4	393
Alicante	158	—	54	—	38	44	30	166	15	33	27	3.241
Almería	28	—	2	2	9	10	3	26	4	4	2	448
Avila	12	—	3	—	9	2	1	15	—	3	—	77
Badajoz	71	—	11	1	25	25	12	74	12	7	7	1.202
Baleares	91	—	23	2	24	27	13	89	7	25	8	1.604
Barcelona	1.260	—	625	43	421	292	50	1.431	31	117	84	41.933
Burgos	100	—	15	—	38	35	12	100	11	17	8	1.851
Cáceres	55	—	6	—	13	16	5	40	5	3	4	1.185
Cádiz	94	—	48	3	22	10	12	95	9	3	—	2.037
Castellón	31	—	11	—	14	8	1	34	4	4	5	2.305
Ciudad Real	86	—	19	3	10	17	41	90	10	10	20	2.259
Córdoba	65	—	28	—	15	37	11	91	5	20	1	1.247
Coruña, La	114	—	41	3	36	21	30	131	5	14	11	1.499
Cuenca	33	—	15	—	14	5	—	34	2	1	—	521
Gerona	110	—	44	—	39	20	7	110	5	10	5	1.574
Granada	53	—	12	—	7	13	14	46	5	6	8	605
Guadalajara	18	—	7	3	4	—	2	16	1	2	—	494
Guipúzcoa	542	—	105	22	216	185	134	662	33	197	17	13.475
Huelva	91	—	64	—	20	14	12	110	2	18	8	1.195
Huesca	62	—	20	—	13	10	7	50	6	13	6	1.092
Jaén	180	—	32	3	95	68	12	210	83	33	13	2.280
León	2.345	—	2.208	6	202	205	66	2.687	41	241	—	2.398
Lérida	70	—	22	1	33	22	—	78	10	11	—	1.028
Logroño	19	—	3	—	9	8	1	21	6	6	—	643
Lugo	29	—	7	3	11	6	5	32	5	4	—	231
Madrid	342	—	135	20	99	52	44	350	19	25	27	5.713
Málaga	113	—	56	7	30	31	10	134	10	11	16	1.596
Murcia	194	—	57	15	44	88	55	259	24	55	14	4.429
Navarra	63	—	15	3	31	8	16	73	9	10	1	2.488
Orense	102	—	35	2	32	14	8	91	8	4	—	554
Oviedo	1.190	—	196	213	287	311	210	1.217	84	386	5	9.546
Palencia	29	—	—	—	22	7	—	29	2	5	2	407
Palmas, Las	89	—	28	22	24	18	13	105	8	16	5	939
Pontevedra	259	—	66	18	56	83	44	267	15	60	13	3.831
Salamanca	76	—	23	—	32	9	—	64	—	3	—	2.168
Santa Cruz de Tenerife	15	—	3	—	10	13	2	28	5	4	1	270
Santander	135	—	16	7	68	39	5	135	6	53	9	4.314
Segovia	18	—	—	—	16	2	2	20	—	1	—	600
Sevilla	131	—	46	42	31	21	10	150	10	10	7	2.086
Soria	16	—	5	1	2	6	1	15	1	3	—	166
Tarragona	115	—	46	13	32	25	5	121	2	4	3	619
Teruel	29	—	4	—	18	5	4	31	4	6	—	1.517
Toledo	48	—	9	—	4	11	28	52	10	8	8	1.180
Valencia	259	—	97	6	93	76	13	285	26	57	8	3.274
Valladolid	48	—	24	—	19	10	—	53	—	1	—	530
Vizcaya	370	—	115	5	131	104	10	365	9	37	3	14.028
Zamora	58	—	13	2	23	10	1	49	8	9	—	652
Zaragoza	144	—	58	1	63	20	11	153	—	—	—	4.436
Ceuta	2	—	1	—	1	1	—	3	—	1	—	71
Melilla	4	—	1	—	2	—	3	6	2	3	—	37

9. Asuntos tramitados sobre vacaciones y otros conceptos, por las Magistraturas de Trabajo, por provincias

PROVINCIAS	Asun- tos presen- tados en el año	ASUNTOS RESUELTOS							RESOLUCIONES RECURRIDAS		Ejecu- ciones decre- tadas	Canti- dades satis- fechas a los obreros
		Por conci- liación	Por desisti- miento	Por inhi- bición	POR SENTENCIA			Total	Ante el Tri- bunal Supre- mo	Ante el Tri- bunal Central de Tra- bajo		Miles de pe- setas
					Favo- rable al obrero	Des- favo- rable al obrero	Favo- rable en parte					
TOTALES	20.702	3.528	5.590	577	5.257	4.169	2.198	21.319	470	2.323	32.334	222.658
Alava	51	11	9	—	45	10	8	83	—	1	168	257
Albacete	164	26	32	1	43	21	6	129	4	8	274	606
Alicante	311	48	64	—	91	59	62	324	17	58	14	10.016
Almería	49	4	8	1	12	27	—	52	12	11	1.509	654
Avila	97	4	2	—	58	12	3	79	—	6	—	690
Badajoz	192	12	29	—	75	67	9	192	—	21	3.060	1.083
Baleares	62	2	6	1	33	18	—	60	11	25	7	1.326
Barcelona	2.845	875	909	102	659	373	58	2.976	31	164	267	77.712
Burgos	195	44	38	—	34	69	7	192	11	20	2.532	3.841
Cáceres	109	10	6	—	45	36	6	103	7	26	783	951
Cádiz	248	72	73	—	52	33	—	230	2	19	—	1.510
Castellón	66	7	16	—	32	12	7	74	7	16	5	571
Ciudad Real	744	77	74	3	226	248	406	1.034	6	61	35	4.551
Córdoba	11	—	4	—	1	4	—	9	—	2	2	—
Coruña (La)	847	30	73	6	265	394	56	824	11	134	494	2.543
Cuenca	38	4	8	—	17	12	—	41	4	6	843	988
Gerona	99	8	16	—	57	13	4	98	—	9	1.419	2.078
Granada	23	4	7	—	7	4	—	22	—	1	—	6
Guadalajara	36	6	7	—	6	10	4	33	3	6	9	76
Guipúzcoa	—	—	—	—	—	—	—	—	—	—	921	—
Huelva	94	11	26	—	19	25	5	86	—	3	2.706	575
Huesca	48	1	15	—	14	8	7	45	3	8	1.208	265
Jaén	310	47	93	5	114	102	3	364	25	59	1.040	2.092
León	894	35	353	2	167	274	77	908	30	119	207	913
Lérida	90	13	12	—	32	21	—	78	—	6	—	2.379
Logroño	46	6	5	—	15	9	2	37	2	12	281	61
Lugo	424	14	27	7	165	187	85	485	19	210	—	1.299
Madrid	4.560	1.030	1.524	126	854	280	627	4.441	6	85	233	22.985
Málaga	909	107	293	11	196	173	84	864	1	100	366	8.140
Murcia	299	49	64	26	107	123	6	375	9	90	1.511	1.046
Navarra	94	19	36	4	16	34	2	111	2	10	—	408
Orense	307	29	71	3	81	71	28	283	—	30	—	1.467
Oviedo	2.166	33	811	136	523	605	338	2.446	141	470	1.274	14.607
Palencia	240	104	34	—	56	41	—	235	10	20	5	2.042
Palmas, Las	195	51	38	1	73	20	12	195	3	37	3.055	1.342
Pontevedra	885	124	215	40	250	183	121	933	44	113	318	10.799
Salamanca	116	35	31	1	41	15	—	123	4	11	424	1.757
Santa Cruz de Tenerife	48	12	5	1	17	13	3	51	—	1	556	327
Santander	243	42	30	3	94	45	17	231	3	49	2.673	5.997
Segovia	47	5	2	—	16	19	8	50	6	14	1.714	529
Sevilla	431	68	70	31	162	52	42	425	6	148	17	5.131
Soria	45	12	9	4	9	5	7	46	1	10	—	270
Tarragona	175	36	30	—	34	38	5	143	—	—	—	872
Teruel	79	15	19	—	15	28	—	77	3	5	391	238
Toledo	167	28	21	—	74	17	33	173	6	13	6	2.425
Valencia	485	143	77	1	116	97	36	470	4	63	87	6.725
Valladolid	459	93	187	2	61	135	3	481	—	—	1.333	1.402
Vizcaya	446	83	87	55	98	57	5	385	3	15	—	10.648
Zamora	141	20	16	4	51	58	2	151	13	22	171	1.738
Zaragoza	28	8	5	—	16	3	—	32	—	—	—	4.428
Ceuta	21	5	2	—	8	4	1	20	—	—	144	285
Melilla	23	6	1	—	5	5	3	20	—	6	272	7

10. Recursos resueltos, clasificados según el recurrente en relación con la resolución recaída

R E S O L U C I O N	Total	R E C U R R E N T E S		
		Demandantes	Demandados	Demandantes y Demandados
TOTALES	5.078	2.982	2.050	46
Estimados	717	318	390	9
Estimados en parte	268	121	140	7
Desestimados	3.477	2.249	1.198	30
Nulidad de actuación	121	59	62	—
Desiertos	37	16	21	—
Desistidos	87	16	71	—
Caducados	2	—	2	—
Incompetencia de cuantía	75	24	51	—
Improcedencia del recurso	52	31	21	—
No anulados	84	35	49	—
Incompetencia de materia	3	3	—	—
No ha lugar	16	12	4	—
Procede casación	128	89	39	—
No agota la vía gubernativa	11	9	2	—

ESTADISTICA PENITENCIARIA

ESTADÍSTICA PENITENCIARIA

1. Establecimientos Penitenciarios. Distribución geográfica

Referida al 31 de diciembre de 1970

PROVINCIAS	Total	CENTROS DE			
		Diligencias	Detención	Cumpli- miento	Hospita- larios o asisten- ciales
TOTALES	84	27	23	25	9
Alava	2	1	—	1	—
Albacete	2	1	—	1	—
Alicante	1	—	1	—	—
Almería	1	—	—	—	1
Avila	1	1	—	—	—
Badajoz	1	—	—	—	1
Baleares	2	1	1	—	—
Barcelona	2	—	2	—	—
Burgos	2	1	—	1	—
Cáceres	1	—	—	1	—
Cádiz	4	2	1	1	—
Castellón	2	1	—	1	—
Ciudad Real	2	1	—	1	—
Córdoba	1	—	—	1	—
Coruña	1	—	1	—	—
Cuenca	1	1	—	—	—
Gerona	2	1	1	—	—
Granada	1	—	1	—	—
Guadalajara	2	1	—	1	—
Guipúzcoa	1	—	1	—	—
Huelva	1	—	—	—	1
Huesca	1	—	—	—	1
Jaén	1	—	—	1	—
León	1	—	—	—	1
Lérida	1	—	—	1	—
Logroño	1	1	—	—	—
Lugo	1	1	—	—	—
Madrid	10	1	2	3	4
Málaga	1	—	1	—	—
Murcia	2	1	—	1	—
Navarra	1	1	—	—	—
Orense	1	1	—	—	—
Oviedo	2	1	1	—	—
Palencia	1	—	—	1	—
Palmas (Las)	2	1	1	—	—
Pontevedra	2	2	—	—	—
Salamanca	1	1	—	—	—
Santa Cruz de Tenerife	2	—	1	1	—
Santander	2	1	—	1	—
Segovia	2	1	—	1	—
Sevilla	1	—	1	—	—
Soria	1	—	—	1	—
Tarragona	1	—	1	—	—
Teruel	1	—	—	1	—
Toledo	3	1	—	2	—
Valencia	3	1	1	1	—
Valladolid	1	—	1	—	—
Vizcaya	1	—	1	—	—
Zamora	1	—	—	1	—
Zaragoza	1	—	1	—	—
Ceuta	1	—	1	—	—
Melilla	1	—	1	—	—

ESTADISTICA PENITENCIARIA

Series cronológicas

2. Población reclusa, delitos cometidos, penados ingresados y libertades condicionales concedidas

CONCEPTOS	1960	1961 (1)	1962	1963	1964	1965	1966	1967	1968	1969
Población reclusa en 31 de diciembre	15.202	14.902	13.735	11.395	11.126	10.622	10.765	10.929	12.176	12.822
Varones	13.606	13.527	12.643	10.635	10.365	9.921	10.205	10.448	11.623	12.196
Mujeres	1.596	1.375	1.092	760	761	701	560	481	553	626
Penados	8.738	8.644	8.484	6.447	5.616	4.959	5.407	5.438	6.371	7.372
Varones	8.190	8.107	7.975	6.104	5.335	4.723	5.147	5.209	6.104	7.029
Mujeres	548	537	509	343	281	236	260	229	267	343
Procesados	3.687	3.489	3.037	2.839	3.096	3.333	3.452	3.886	4.076	3.996
Varones	3.396	3.246	2.853	2.665	2.927	3.166	3.312	3.754	3.915	3.820
Mujeres	291	243	184	174	169	167	140	132	161	176
Detenidos	1.608	371	378	257	160	205	130	112	148	115
Varones	1.376	341	360	238	152	197	125	106	139	106
Mujeres	229	30	18	19	8	8	5	6	9	9
Por aplicación de medidas de seguridad	996	1.311	958	1.123	1.446	1.625	1.329	1.063	1.058	804
Varones	471	905	659	936	1.182	1.372	1.200	996	995	751
Mujeres	525	406	299	187	264	253	129	87	63	53
Por infracciones de carácter administrativo	173	1.087	878	729	808	500	447	410	523	535
Varones	170	928	796	692	769	463	421	383	470	490
Mujeres	3	159	82	37	39	37	26	27	53	45
PENADOS:										
Por edades:										
Menos de 21 años	318	337	440	262	316	296	423	480	623	745
De 21 a 25 años	1.163	1.159	937	859	866	742	836	932	1.208	1.462
De 26 a 45 años	5.439	5.324	5.296	3.982	4.434	3.921	4.148	4.026	4.540	5.165
Más de 45 años	1.818	1.824	1.811	1.344						
Por estado civil:										
Solteros	5.103	5.022	4.774	3.929	3.501	3.039	3.232	3.196	3.879	4.547
Casados y viudos	3.665	3.622	3.710	2.516	2.115	1.920	2.175	2.242	2.492	2.825
Por penas:										
Hasta dos años	1.767	1.673	1.759	1.173	3.138	2.635	2.887	3.043	3.591	3.962
De dos años y un día a seis años	2.539	2.779	2.596	2.268						
De más de seis años	4.432	4.192	4.129	3.006	2.478	2.324	2.520	2.395	2.780	3.410
Por habitualidad criminal:										
Primarios	3.189	3.400	3.313	2.233	1.988	1.742	2.044	2.197	2.591	3.049
Reincidentes	2.192	2.150	2.493	1.911	1.780	1.510	1.675	1.583	1.906	2.312
Reiterantes	880	797	788	637	513	459	479	523	578	633
Multirreincidentes	2.477	2.297	1.890	1.666	1.335	1.248	1.209	1.135	1.296	1.378
DELITOS COMETIDOS:										
Contra la seguridad del Estado	649	664	600	326	170	135	121	176	297	401
Falsedades	102	107	124	84	82	97	107	90	106	123
Contra la Administración de Justicia	73	87	75	71	61	39	47	50	51	42
Contra la salud pública e inhumaciones	44	40	48	39	32	41	47	85	107	165

ESTADISTICA PENITENCIARIA

Series cronológicas

(Conclusión.)

CONCEPTOS	1960	1961 (1)	1962	1963	1964	1965	1966	1967	1968	1969
Juegos ilícitos	1	—	3	—	—	—	—	—	—	—
Funcionarios públicos	16	14	15	16	23	24	12	30	24	18
Contra las personas	1.170	1.204	1.093	748	592	540	562	656	752	833
Contra la honestidad	461	454	495	352	373	324	403	495	542	665
Contra el honor y el estado civil	19	22	20	15	9	13	13	21	22	40
Contra la libertad	33	53	47	26	31	22	34	31	45	53
Contra la propiedad	5.278	5.173	5.285	4.262	3.775	3.340	3.702	3.453	3.988	4.618
Imprudencias	77	57	84	45	44	48	28	47	58	83
Leyes especiales comunes .	64	72	82	80	113	88	89	101	163	174
Masonería y comunismo ...	18	2
Bandidaje y terrorismo	310	275	199	155	130	117	97	90	91	84
Del Código de Justicia Militar	363	357	274	192	17	94	99	77	93	62
Cumpliendo arresto por faltas										11
PENADOS INGRESADOS:	3.632	4.470	5.086	4.272	4.389	4.207	4.047	3.638	4.050	4.080
Varones	3.347	4.099	4.661	3.991	4.131	3.970	3.774	3.446	3.832	3.846
Mujeres	285	371	425	281	258	237	273	192	218	234
Libertades condicionales	2.603	2.764	3.077	3.798	3.311	2.410	2.061	1.344	818	622

(1) A partir de este año los reclusos por impago de multas que venían figurando como detenidos se incluyen en el concepto de infracciones de carácter administrativo.

INFORMACION DEL AÑO 1969

INFORMACION DEL AÑO 1969

3. Población reclusa, clasificada por su situación procesal, delito cometido, edad, estado civil, pena y habitualidad criminal, en 31 de diciembre

NATURALEZA DE LOS DELITOS	V A R O N E S												
	E D A D E S				E S T A D O C I V I L		P E N A S			H A B I T U A L I D A D C R I M I N A L			
	Menores de 21 años	De 21 a 25 años	De 26 a 60 años	Mayores de 60 años	Solteros	Casados y viudos	Arrestos	De seis meses y un día a seis años	De más de seis años	Primarios	Reincidentes	Reiterantes	Multirreincidentes
Totales	1.608	2.392	7.809	387	7.673	4.523	555	3.737	3.264	5.487	3.760	1.000	1.949
PENADOS:													
Total	736	1.422	4.639	232	4.434	2.595	555	3.210	3.264	2.791	2.271	616	1.351
Contra la seguridad exterior del Estado	--	1	1	--	2	--	--	2	--	1	1	--	--
Contra la seguridad interior del Estado	31	68	283	10	245	147	26	210	156	266	68	26	32
Falsedades	4	7	105	5	48	73	10	67	44	65	35	12	9
Contra la Administración de Justicia:													
Acusaciones y denuncias falsas ...	--	--	2	--	--	2	1	1	--	--	1	1	--
Quebrantamiento de condena y evasión de presos	4	9	26	--	24	15	12	17	10	--	23	6	10
Infracción de leyes sobre inhumación, violación de sepulturas y contra la salud pública	6	20	130	4	80	80	4	56	100	82	55	13	10
Juegos ilícitos	--	--	--	--	--	--	--	--	--	--	--	--	--
Cometidos por los funcionarios públicos en el ejercicio de sus cargos.	--	1	16	1	3	15	--	6	12	18	--	--	--
Contra las personas:													
Parricidio y asesinato	3	9	192	36	114	126	--	9	231	177	34	13	16
Homicidio y lesiones	16	53	342	41	204	248	28	132	292	325	65	27	35
Infanticidio y aborto	--	3	4	6	4	9	--	2	11	10	2	1	--
Contra la honestidad	35	75	442	45	300	297	41	347	209	349	132	37	79
Contra el honor y contra el estado civil de las personas	4	2	31	--	17	20	6	26	5	14	19	4	--
Contra la libertad y seguridad	2	2	42	1	27	20	12	27	8	25	5	1	16
Contra la propiedad:													
Robo con homicidio o lesiones	5	15	48	2	42	28	1	8	61	45	13	5	7
Robo con fuerza en las cosas	402	748	1.720	26	2.209	687	120	1.269	1.507	702	1.085	287	822
Hurto	138	175	526	15	551	303	135	488	231	214	369	88	183
Estafas	20	68	272	19	160	219	36	175	168	149	130	32	67
Otros delitos contra la propiedad.	13	52	221	15	127	174	34	162	105	148	101	28	24
Imprudencia punible	6	16	57	2	39	42	16	63	2	64	10	4	3
Leyes especiales de caza y pesca ...	--	--	8	--	1	7	6	2	--	4	2	--	2
Delitos relativos al tráfico de automóviles	39	64	63	--	130	36	57	99	10	51	79	16	20
Bandidaje y terrorismo	5	11	62	4	55	27	--	--	82	43	22	9	8
Definidos en el Código de Justicia Militar	3	20	39	--	47	15	--	42	20	34	17	5	6
Cumpliendo arresto por faltas	--	3	7	--	5	5	10	--	--	5	3	--	2
PREVENTIVOS:													
Total	744	754	2.307	121	2.431	1.495	--	--	--	2.169	1.133	292	332
Procesados	725	731	2.244	120	2.359	1.461	--	--	--	2.098	1.116	287	319
Detenidos a disposición de la Autoridad Judicial	19	23	63	1	72	34	--	--	--	71	17	5	13

NATURALEZA DE LOS DELITOS	V A R O N E S												
	E D A D E S				E S T A D O C I V I L		P E N A S			H A B I T U A L I D A D C R I M I N A L			
	Menores de 21 años	De 21 a 25 años	De 26 a 60 años	Mayores de 60 años	Solteros	Casados y viudos	Arrestos	De seis meses y un día a seis años	De más de seis años	Primarios	Reincidentes	Reiterantes	Multirreincidentes
POR APLICACIÓN DE MEDIDAS DE SEGURIDAD: SOMETIDOS A LA LEY DE VAGOS Y MALEANTES:													
Total	86	100	546	19	543	208	—	383	—	256	238	35	222
Internados de simple custodia	30	15	63	3	90	21	—	111	—	44	42	3	22
Tratamiento, alcoholismo y estupefacientes	1	1	20	1	11	12	—	23	—	9	10	2	2
En régimen de trabajo	13	27	202	7	186	63	—	249	—	30	78	26	115
En colonias agrícolas	—	—	—	—	—	—	—	—	—	—	—	—	—
Con expediente en tramitación	42	57	261	8	256	112	—	—	—	173	108	4	83
POR INFRACCIONES DE CARÁCTER ADMINISTRATIVO:													
Total	42	116	317	15	265	225	—	144	—	271	118	57	44
CONTRABANDO Y DEFRAUDACIÓN:													
Sancionados	6	25	107	6	59	85	—	144	—	124	20	—	—
Con expediente en tramitación	—	—	—	—	—	—	—	—	—	—	—	—	—
DETENIDOS POR OTROS CONCEPTOS (Impago de multas, etc.)	36	91	210	9	206	140	—	—	—	147	98	57	44

(Continuación.)

NATURALEZA DE LOS DELITOS	M U J E R E S												
	E D A D E S				E S T A D O C I V I L		P E N A S			H A B I T U A L I D A D C R I M I N A L			
	Menores de 21 años	De 21 a 25 años	De 26 a 60 años	Mayores de 60 años	Solteras	Casadas y viudas	Arrestos	De seis meses y un día a seis años	De más de seis años	Primarias	Reincidentes	Reiterantes	Multirreincidentes
Totales	50	92	447	37	272	354	20	212	146	452	104	17	53
PENADAS:													
Total	9	40	267	27	113	230	20	177	146	258	41	17	27
Contra la seguridad exterior del Estado	—	—	—	—	—	—	—	—	—	—	—	—	—
Contra la seguridad interior del Estado	—	2	4	1	3	4	1	5	1	6	1	—	—
Falsedades	—	—	2	—	1	1	—	1	1	1	—	1	—
Contra la Administración de Justicia:													
Acusaciones y denuncias falsas ...	—	—	1	—	1	—	1	—	—	1	—	—	—
Quebrantamientos de condena y evasión de presos	—	—	—	—	—	—	—	—	—	—	—	—	—
Infracción de leyes sobre inhumación, violación de sepulturas y contra la salud pública	—	—	4	1	4	1	—	1	4	3	2	—	—

NATURALEZA DE LOS DELITOS	MUJERES												
	E D A D E S				E S T A D O C I V I L		P E N A S			H A B I T U A L I D A D C R I M I N A L			
	Menores de 21 años	De 21 a 25 años	De 26 a 60 años	Mayores de 60 años	Solteras	Casadas y viudas	Arrestos	De seis meses y un día a seis años	De más de seis años	Primarias	Reincidentes	Reiterantes	Multirreincidentes
Juegos ilícitos	—	—	—	—	—	—	—	—	—	—	—	—	—
Cometidos por los funcionarios públicos en el ejercicio de sus cargos.	—	—	—	—	—	—	—	—	—	—	—	—	—
Contra las personas:													
Parricidio o asesinato	1	3	44	3	9	42	—	3	48	47	3	1	—
Homicidio y lesiones	—	2	13	—	2	13	—	3	12	13	2	—	—
Infanticidio y aborto	4	7	43	8	22	40	—	39	23	49	5	6	2
Contra la honestidad	—	1	63	4	24	44	4	54	10	54	6	7	1
Contra el honor y contra el estado civil de las personas	—	1	1	1	—	3	2	1	—	3	—	—	—
Contra la libertad y seguridad	—	1	5	—	—	6	5	1	—	5	1	—	—
Contra la propiedad:													
Robo con homicidio o lesiones	—	—	4	—	1	3	—	1	3	3	—	1	—
Robo con fuerza en las cosas	2	6	22	1	9	22	2	19	10	20	6	—	5
Hurto	2	11	35	2	23	27	3	30	17	31	7	—	12
Estafas	—	2	11	4	4	13	—	9	8	9	3	1	4
Otros delitos contra la propiedad.	—	3	11	2	8	8	1	8	7	10	3	—	3
Imprudencia punible	—	—	2	—	1	1	—	2	—	—	2	—	—
Leyes especiales de caza y pesca ...	—	—	—	—	—	—	—	—	—	—	—	—	—
Delitos relativos al tráfico de automóviles	—	—	—	—	—	—	—	—	—	—	—	—	—
Bandidaje y terrorismo	—	1	1	—	—	2	—	—	2	2	—	—	—
Definidos en el Código de Justicia Militar	—	—	—	—	—	—	—	—	—	—	—	—	—
Cumpliendo arresto por faltas	—	—	1	—	1	—	1	—	—	1	—	—	—
PREVENTIVAS:													
Total	36	34	107	8	94	91	—	—	—	141	35	—	9
Procesadas	34	32	102	8	93	83	—	—	—	133	34	—	9
Detenidas a disposición de la Autoridad Judicial	2	2	5	—	1	8	—	—	—	8	1	—	—
POR APLICACIÓN DE MEDIDAS DE SEGURIDAD:													
SOMETIDAS A LA LEY DE VAGOS Y MALEANTES:													
Total	2	13	37	1	36	17	—	27	—	35	14	—	4
Internadas de simple custodia	—	2	4	1	3	4	—	7	—	4	2	—	1
Tratamiento, alcoholismo y estupefacientes	—	—	1	—	—	1	—	1	—	1	—	—	—
En régimen de trabajo	1	2	16	—	10	9	—	19	—	12	6	—	1
En colonias agrícolas	—	—	—	—	—	—	—	—	—	—	—	—	—
Con expediente en tramitación	1	9	16	—	23	3	—	—	—	18	6	—	2
Mujeres de vida extraviada	—	—	—	—	—	—	—	—	—	—	—	—	—
POR INFRACCIONES DE CARÁCTER ADMINISTRATIVO:													
Total	3	5	36	1	29	16	—	8	—	18	14	—	13
CONTRABANDO Y DEFRAUDACIÓN:													
Sancionadas	2	3	3	—	6	2	—	8	—	8	—	—	—
Con expediente en tramitación	—	—	—	—	—	—	—	—	—	—	—	—	—
DETENIDOS POR OTROS CONCEPTOS (Impago de multas, etc.)	1	2	33	1	23	14	—	—	—	10	14	—	13

4. Penados ingresados en prisión durante el año, clasificados por sexo y estado civil, según la naturaleza de los delitos cometidos

NATURALEZA DE LOS DELITOS	Total	VARONES					MUJERES				
		Total	Solteros	Casados	Viudos	No consta	Total	Solteras	Casadas	Viudas	No consta
TOTALES	4.080	3.846	2.327	1.456	59	4	234	76	131	27	—
DEFINIDOS EN EL CÓDIGO PENAL Y LEYES ESPECIALES.	3.970	3.740	2.258	1.419	59	4	230	73	130	27	—
CONTRA LA SEGURIDAD EXTERIOR DEL ESTADO	1	1	1	—	—	—	—	—	—	—	—
Delito de traición	1	1	1	—	—	—	—	—	—	—	—
CONTRA LA SEGURIDAD INTERIOR DEL ESTADO	254	241	123	114	1	3	13	6	5	2	—
Contra el Jefe del Estado, las Cortes, el Consejo de Ministros y contra la forma de gobierno	9	9	4	4	—	1	—	—	—	—	—
Cometidos por los particulares con ocasión del ejercicio de los derechos de la persona reconocidos por las leyes	56	55	23	31	—	1	1	1	—	—	—
Sedición	1	1	—	1	—	—	—	—	—	—	—
Atentados contra la Autoridad, sus agentes y a los demás funcionarios públicos	33	33	16	16	—	1	—	—	—	—	—
Resistencia y desobediencia	38	32	15	16	1	—	6	3	3	—	—
Blasfemias	1	1	—	1	—	—	—	—	—	—	—
Desacatos, insultos, injurias y amenazas a la autoridad, a sus agentes y a los demás funcionarios públicos	20	18	8	10	—	—	2	1	—	1	—
Desórdenes públicos	47	45	29	16	—	—	2	—	1	1	—
Propagandas ilegales	47	45	26	19	—	—	2	1	1	—	—
Terrorismo y tenencia de explosivos	2	2	2	—	—	—	—	—	—	—	—
FALSEDADES	38	36	13	23	—	—	2	1	1	—	—
Falsificación de moneda metálica y billetes del Estado y Banco	5	5	1	4	—	—	—	—	—	—	—
Falsificación de documentos de crédito, papel sellado, sellos de Telégrafos y Correos y demás efectos timbrados, cuya expedición está reservada al Estado	3	3	2	1	—	—	—	—	—	—	—
Falsificación de documentos públicos, oficiales y de comercio y de los despachos telegráficos	8	8	4	4	—	—	—	—	—	—	—
Falsificación de documentos privados	8	8	3	5	—	—	—	—	—	—	—
Falsificación de documentos de identidad y certificados	1	1	—	1	—	—	—	—	—	—	—
Usurpación de funciones	4	4	1	3	—	—	—	—	—	—	—
Usurpación de calidad (intrusismo)	1	1	—	1	—	—	—	—	—	—	—
Uso indebido de nombres, trajes, insignias y condecoraciones	8	6	2	4	—	—	2	1	1	—	—
CONTRA LA ADMINISTRACIÓN DE JUSTICIA	37	35	19	16	—	—	2	2	—	—	—
Acusación y denuncia falsa	1	1	1	—	—	—	—	—	—	—	—
Falso testimonio	2	2	—	2	—	—	—	—	—	—	—
Quebrantamiento de condena y evasión de presos (excepto quebrantamiento de condena de privación de permiso de conducir) ...	32	30	18	12	—	—	2	2	—	—	—
Realización arbitraria del propio derecho y simulación de delito	1	1	—	1	—	—	—	—	—	—	—

(Continuación.)

NATURALEZA DE LOS DELITOS	Total	VARONES					MUJERES				
		Total	Solteros	Casados	Viudos	No consta	Total	Solteras	Casadas	Viudas	No consta
Omisión del deber de impedir determinados delitos	1	1	—	1	—	—	—	—	—	—	—
INFRACCIÓN DE LEYES SOBRE INHUMACIONES Y VIOLACIÓN DE SEPULTURAS Y CONTRA LA SALUD PÚBLICA ...	35	35	10	25	—	—	—	—	—	—	—
Delitos contra la salud pública	35	35	10	25	—	—	—	—	—	—	—
JUEGOS ILÍCITOS	—	—	—	—	—	—	—	—	—	—	—
COMETIDOS POR LOS FUNCIONARIOS PÚBLICOS EN EL EJERCICIO DE SU CARGO	25	22	3	19	—	—	3	—	1	2	—
Infidelidad en la custodia de documentos	1	1	1	—	—	—	—	—	—	—	—
Abusos contra la honestidad	2	1	—	1	—	—	1	—	1	—	—
Cohecho	3	3	—	3	—	—	—	—	—	—	—
Malversación de caudales públicos	19	17	2	15	—	—	2	—	—	2	—
CONTRA LAS PERSONAS	302	258	87	153	18	—	44	14	29	1	—
Parricidio	30	21	4	8	9	—	9	3	5	1	—
Asesinato	21	20	10	10	—	—	1	—	1	—	—
Homicidio	78	78	26	47	5	—	—	—	—	—	—
Infanticidio	6	—	—	—	—	—	6	5	1	—	—
Aborto	25	3	1	1	1	—	22	6	16	—	—
Lesiones	142	136	46	87	3	—	6	—	6	—	—
CONTRA LA HONESTIDAD	451	389	185	189	15	—	62	19	34	9	—
Violación	36	36	18	17	1	—	—	—	—	—	—
Abusos deshonestos	200	199	96	95	8	—	1	—	1	—	—
Escándalo público	83	79	38	40	1	—	4	3	1	—	—
Estupro	41	39	13	25	1	—	2	1	1	—	—
Corrupción de menores	12	7	5	1	1	—	5	3	—	2	—
Rapto	6	6	4	2	—	—	—	—	—	—	—
Adulterio y amancebamiento	10	2	—	2	—	—	8	—	8	—	—
Relativos a la prostitución	63	21	11	7	3	—	42	12	23	7	—
CONTRA EL HONOR	4	3	1	2	—	—	1	—	1	—	—
Injurias	4	3	1	2	—	—	1	—	1	—	—
CONTRA EL ESTADO CIVIL DE LAS PERSONAS	1	—	—	—	—	—	1	—	—	1	—
Suposición de parto y usurpación de estado civil	1	—	—	—	—	—	1	—	—	1	—
CONTRA LA LIBERTAD Y SEGURIDAD	57	46	17	27	2	—	11	—	11	—	—
Sustracción de menores	1	1	1	—	—	—	—	—	—	—	—
Abandono de familia y niños	29	18	1	15	2	—	11	—	11	—	—
Omisión del deber de socorro (excepto automóvil)	1	1	—	1	—	—	—	—	—	—	—
Allanamiento de morada	11	11	7	4	—	—	—	—	—	—	—
Amenazas	11	11	8	3	—	—	—	—	—	—	—
Coacciones	4	4	—	4	—	—	—	—	—	—	—
CONTRA LA PROPIEDAD	1.959	1.880	1.292	573	15	—	79	27	42	10	—
Robo con homicidio	1	1	1	—	—	—	—	—	—	—	—
Robo con lesiones	1	1	1	—	—	—	—	—	—	—	—

NATURALEZA DE LOS DELITOS	Total	VARONES					MUJERES				
		Total	Solteros	Casados	Viudos	No consta	Total	Solteras	Casadas	Viudas	No consta
Otros robos con violencia e intimidación en las personas	9	9	7	2	—	—	—	—	—	—	—
Robo con fuerza en las cosas	994	976	802	170	4	—	18	6	10	2	—
Tenencia de instrumentos para robo	1	1	1	—	—	—	—	—	—	—	—
Hurto	575	535	337	195	3	—	40	16	21	3	—
Alzamiento, quiebra, concurso e insolvencia punibles	4	4	—	4	—	—	—	—	3	—	—
Estafas y otros engaños	158	153	73	77	3	—	5	—	3	2	—
Apropiación indebida	113	108	32	73	3	—	5	2	1	—	—
Cheque en descubierto	40	37	11	25	1	—	3	2	—	—	—
Maquinaciones para alterar el precio de las cosas	2	2	—	2	—	—	—	—	—	—	—
Usura y casas de préstamos sobre prendas ...	2	2	—	2	—	—	—	—	4	—	—
Encubrimiento con ánimo de lucro y receptación	46	39	19	19	1	—	7	—	—	3	—
Incendio y otros estragos	8	7	6	1	—	—	1	1	—	—	—
Daños	5	5	2	3	—	—	—	—	—	—	—
IMPRUDENCIA PUNIBLE (Salvo automóvil)	95	95	29	66	—	—	—	—	—	—	—
Homicidio por imprudencia	17	17	4	13	—	—	—	—	—	—	—
Lesiones por imprudencia	1	1	1	—	—	—	—	—	—	—	—
Otras imprudencias temerarias	45	45	13	32	—	—	—	—	—	—	—
Imprudencias simples	32	32	11	21	—	—	—	—	—	—	—
DELITOS RELATIVOS AL TRÁFICO DE AUTOMÓVILES	171	171	128	40	3	—	—	—	—	—	—
Quebrantamiento de condena	2	2	1	1	—	—	—	—	—	—	—
Conducción bajo influencia de bebidas alcohólicas, drogas tóxicas o estupefacientes	2	2	1	1	—	—	—	—	—	—	—
Conducción temeraria	26	26	12	13	1	—	—	—	—	—	—
Riesgos para la circulación	3	3	1	2	—	—	—	—	—	—	—
Conducción sin permiso	17	17	14	3	—	—	—	—	—	—	—
Omisión de socorro	2	2	1	1	—	—	—	—	—	—	—
Uso indebido de vehículo	113	113	94	17	2	—	—	—	—	—	—
Imprudencia	6	6	4	2	—	—	—	—	—	—	—
LEYES ESPECIALES	12	12	2	9	1	—	—	—	—	—	—
Caza	10	10	2	7	1	—	—	—	—	—	—
Pesca	2	2	—	2	—	—	—	—	—	—	—
CONCURSO DE DELITOS	528	516	348	163	4	1	12	4	6	2	—
Contra la seguridad interior y otros	91	90	60	30	—	—	1	—	1	—	—
Falsedad y estafa	25	23	10	13	—	—	2	1	1	—	—
Falsedad y otros	20	19	7	12	—	—	1	—	1	—	—
Parricidio o asesinato y otros	7	5	4	1	—	—	2	—	1	1	—
Homicidio y otros	14	14	4	10	—	—	—	—	—	—	—
Infanticidio o aborto y otros	2	—	—	—	—	—	2	1	—	1	—
Lesiones y otros	6	6	1	5	—	—	—	—	—	—	—
Contra la honestidad y otros	28	27	13	12	2	—	1	—	1	—	—
Contra la libertad y seguridad y otros	9	9	3	6	—	—	—	—	—	—	—
Robo y hurto	62	62	54	8	—	—	—	—	—	—	—
Robo y otros	39	39	27	12	—	—	—	—	—	—	—
Hurto y otros	25	24	17	7	—	—	1	—	1	—	—
Estafa y otros	27	25	6	16	2	1	2	2	—	—	—
Otros contra la propiedad en concurso con otros	6	6	3	3	—	—	—	—	—	—	—

(Conclusión.)

NATURALEZA DE LOS DELITOS	Total	VARONES					MUJERES				
		Total	Solteros	Casados	Viudos	No consta	Total	Solteras	Casadas	Viudas	No consta
Imprudencia y otros	2	2	1	1	—	—	—	—	—	—	—
Tráfico de automóviles y otros	165	165	138	27	—	—	—	—	—	—	—
DEFINIDOS EN EL CÓDIGO DE JUSTICIA MILITAR Y LEYES ESPECIALES	110	106	69	37	—	—	4	3	1	—	—
DELITOS SIMPLES	94	91	58	33	—	—	3	2	1	—	—
Rebelión	15	14	9	5	—	—	1	1	—	—	—
Auxilio a la rebelión	1	—	—	—	—	—	1	1	—	—	—
Sedición	7	7	3	4	—	—	—	—	—	—	—
Ofensa de obra a fuerza armada	14	14	9	5	—	—	—	—	—	—	—
Ofensa de palabra a fuerza armada	14	13	6	7	—	—	1	—	1	—	—
Desobediencia a fuerza armada	1	1	1	—	—	—	—	—	—	—	—
Injurias al Ejército	1	1	—	1	—	—	—	—	—	—	—
Ofensa de palabra a superior	3	3	2	1	—	—	—	—	—	—	—
Desobediencia	4	4	4	—	—	—	—	—	—	—	—
Contra el honor militar	1	1	1	—	—	—	—	—	—	—	—
Abandono de servicio	1	1	1	—	—	—	—	—	—	—	—
Deserción	11	11	9	2	—	—	—	—	—	—	—
Fraude	4	4	2	2	—	—	—	—	—	—	—
Deserción mercante	2	2	2	—	—	—	—	—	—	—	—
Polizonaje	1	1	—	1	—	—	—	—	—	—	—
Infracción de la legislación marítima	1	1	1	—	—	—	—	—	—	—	—
Bandidaje y terrorismo	13	13	8	5	—	—	—	—	—	—	—
CONCURSO DE DELITO MILITAR CON OTRO MILITAR O COMÚN	16	15	11	4	—	—	1	1	—	—	—
Rebelión y otros	1	1	—	1	—	—	—	—	—	—	—
Desobediencia y otros	3	3	2	1	—	—	—	—	—	—	—
Contra el honor militar y otros	1	1	1	—	—	—	—	—	—	—	—
Deserción y fraude	2	2	2	—	—	—	—	—	—	—	—
Deserción y otros	1	1	1	—	—	—	—	—	—	—	—
Ofensa a fuerza armada y otros	6	6	4	2	—	—	—	—	—	—	—
Abandono de servicio o destino y otros	1	1	1	—	—	—	—	—	—	—	—
Bandidaje y otros	1	—	—	—	—	—	1	1	—	—	—

5. Penados ingresados en prisión durante el año, clasificados por sexo y edad, según la naturaleza de los delitos cometidos

NATURALEZA DE LOS DELITOS	Total	VARONES						
		Total	De 16 a 17 años	De 18 a 20 años	De 21 a 26 años	De 26 a 39 años	De 40 a 59 años	De 60 y más años
TOTALES	4.080	3.846	68	583	793	1.477	792	133
DEFINIDOS EN EL CÓDIGO PENAL Y LEYES ESPECIALES	3.970	3.740	64	570	760	1.429	785	132
CONTRA LA SEGURIDAD EXTERIOR DEL ESTADO	1	1	—	—	—	1	—	—
Delitos de traición	1	1	—	—	—	1	—	—
CONTRA LA SEGURIDAD INTERIOR DEL ESTADO	254	241	—	16	49	103	71	2
Contra el Jefe del Estado, las Cortes, el Consejo de Ministros y contra la forma de Gobierno	9	9	—	—	1	3	5	—
Cometidos por los particulares con ocasión del ejercicio de los derechos de la persona reconocidos por las Leyes	56	55	—	1	9	25	20	—
Sedición	1	1	—	—	—	—	1	—
Atentados contra la autoridad, sus agentes y los demás funcionarios públicos	33	33	—	1	5	16	11	—
Resistencia y desobediencia	38	32	—	2	8	13	8	1
Blasfemias	1	1	—	—	1	—	—	—
Desacatos, insultos, injurias y amenazas a la autoridad, a sus agentes y a los demás funcionarios públicos	20	18	—	—	1	9	8	—
Desórdenes públicos	47	45	—	5	12	18	9	1
Propagandas ilegales	47	45	—	5	12	19	9	—
Terrorismo y tenencia de explosivos	2	2	—	2	—	—	—	—
FALSEDADES	38	36	—	4	4	14	13	1
Falsificación de moneda metálica y billetes del Estado y Banco	5	5	—	—	1	2	2	—
Falsificación de documentos de crédito, papel sellado, sellos de Telégrafos y Correos y demás efectos timbrados cuya expedición está reservada al Estado	3	3	—	—	—	1	2	—
Falsificación de documentos públicos, oficiales y de comercio y de los despachos telegráficos	8	8	—	1	—	5	1	1
Falsificación de documentos privados	8	8	—	—	1	3	4	—
Falsificación de documentos de identidad y certificados	1	1	—	—	—	—	1	—
Usurpación de funciones	4	4	—	1	1	1	1	—
Usurpación de calidad (intrusismo)	1	1	—	—	—	—	1	—
Uso indebido de nombres, trajes, insignias y condecoraciones	8	6	—	2	1	2	1	—
CONTRA LA ADMINISTRACIÓN DE JUSTICIA	37	35	—	7	4	13	11	—
Acusación y denuncia falsa	1	1	—	—	1	—	—	—
Falso testimonio	2	2	—	—	—	1	1	—
Quebrantamiento de condena y evasión de presos (excepto quebrantamiento de condena de privación de permiso de conducir)	32	30	—	7	3	10	10	—

(Continuación.)

NATURALEZA DE LOS DELITOS	Total	VARONES						
		Total	De 16 a 17 años	De 18 a 20 años	De 21 a 26 años	De 26 a 39 años	De 40 a 59 años	De 60 y más años
Realización arbitraria del propio derecho y simulación de delito	1	1	—	—	—	1	—	—
Omisión del deber de impedir determinados delitos	1	1	—	—	—	1	—	—
INFRACCIÓN DE LEYES SOBRE INHUMACIONES Y VIOLACIÓN DE SEPULTURAS Y CONTRA LA SALUD PÚBLICA.	35	35	—	1	7	18	8	1
Delitos contra la salud pública	35	35	—	1	7	18	8	1
JUEGOS ILÍCITOS	—	—	—	—	—	—	—	—
COMETIDOS POR LOS FUNCIONARIOS PÚBLICOS EN EL EJERCICIO DE SU CARGO	25	22	—	—	3	12	6	1
Infidelidad en la custodia de documentos.	1	1	—	—	1	—	—	—
Abusos contra la honestidad	2	1	—	—	—	1	—	—
Cohecho	3	3	—	—	—	2	1	—
Malversación de caudales públicos	19	17	—	—	2	9	5	1
CONTRA LAS PERSONAS	302	258	—	13	26	88	108	23
Parricidio	30	21	—	—	3	7	11	—
Asesinato	21	20	—	2	2	6	8	2
Homicidio	78	78	—	6	9	27	26	10
Infanticidio	6	—	—	—	—	—	—	—
Aborto	25	3	—	—	—	1	—	2
Lesiones	142	136	—	5	12	47	63	9
CONTRA LA HONESTIDAD	451	389	10	30	47	136	129	37
Violación	36	36	1	6	1	19	7	2
Abusos deshonestos	200	199	8	16	26	55	67	27
Escándalo público	83	79	—	4	6	36	29	4
Estupro	41	39	—	2	9	16	11	1
Corrupción de menores	12	7	1	1	—	2	3	—
Rapto	6	6	—	1	2	2	1	—
Adulterio y amancebamiento	10	2	—	—	—	1	1	—
Relativos a la prostitución	63	21	—	—	3	5	10	3
CONTRA EL HONOR	4	3	—	—	—	3	—	—
Injurias	4	3	—	—	—	3	—	—
CONTRA EL ESTADO CIVIL DE LAS PERSONAS	1	—	—	—	—	—	—	—
Suposición de parto y usurpación de estado civil	1	—	—	—	—	—	—	—
CONTRA LA LIBERTAD Y SEGURIDAD	57	46	—	4	2	21	18	1
Sustracción de menores	1	1	—	—	—	—	1	—
Abandono de familia y niños	29	18	—	—	—	8	10	—
Omisión del deber de socorro (excepto automóvil)	1	1	—	—	—	1	—	—
Allanamiento de morada	11	11	—	3	2	5	1	—
Amenazas	11	11	—	1	—	6	3	1
Coacciones	4	4	—	—	—	1	3	—

NATURALEZA DE LOS DELITOS	Total	VARONES						
		Total	De 16 a 17 años	De 18 a 20 años	De 21 a 26 años	De 26 a 39 años	De 40 a 59 años	De 60 y más años
CONTRA LA PROPIEDAD	1.959	1.880	42	337	421	750	292	38
Robo con homicidio	1	1	—	—	1	—	—	—
Robo con lesiones	1	1	—	1	—	—	—	—
Otros robos con violencia e intimidación en las personas	9	9	—	1	2	6	—	—
Robo con fuerza en las cosas	994	976	38	263	274	317	78	6
Tenencia de instrumentos para robo	1	1	—	—	1	—	—	—
Hurto	575	535	4	65	100	251	104	11
Alzamiento, quiebra, concurso e insolvencia punibles	4	4	—	—	—	—	3	1
Estafas y otros engaños	158	153	—	2	23	76	43	9
Apropiación indebida	113	108	—	1	9	52	39	7
Cheque en descubierto	40	37	—	—	4	24	8	1
Maquinaciones para alterar el precio de las cosas	2	2	—	—	—	—	2	—
Usura y casas de préstamos sobre prendas. Encubrimiento con ánimo de lucro y receptación	2	2	—	—	—	—	2	—
Incendio y otros estragos	46	39	—	2	5	21	9	2
Daños	8	7	—	2	1	2	1	1
Daños	5	5	—	—	1	1	3	—
IMPRUDENCIA PUNIBLE (salvo automóvil)	95	95	—	1	10	28	38	18
Homicidio por imprudencia	17	17	—	—	1	1	10	5
Lesiones por imprudencia	1	1	—	—	1	—	—	—
Otras imprudencias temerarias	45	45	—	1	7	20	14	3
Imprudencias simples	32	32	—	—	1	7	14	10
DELITOS RELATIVOS AL TRÁFICO DE AUTOMÓVILES ...	171	171	7	45	44	59	15	1
Quebrantamiento de condena	2	2	—	—	—	2	—	—
Conducción bajo influencia de bebidas alcohólicas, drogas tóxicas o estupefacientes	2	2	—	—	—	1	1	—
Conducción temeraria	26	26	—	2	2	14	7	1
Riesgos para la circulación	3	3	—	1	—	2	—	—
Conducción sin permiso	17	17	1	5	8	2	1	—
Omisión de socorro	2	2	—	—	1	1	—	—
Uso indebido de vehículo	113	113	6	37	32	34	4	—
Imprudencia	6	6	—	—	1	3	2	—
LEYES ESPECIALES	12	12	—	—	2	4	4	2
Caza	10	10	—	—	1	3	4	2
Pesca	2	2	—	—	1	1	—	—
CONCURSO DE DELITOS	528	516	5	112	141	179	72	7
Contra la seguridad interior y otros	91	90	—	10	22	45	12	1
Falsedad y estafa	25	23	—	3	5	8	7	—
Falsedad y otros	20	19	—	—	4	10	5	—
Parricidio o asesinato y otros	7	5	—	—	3	1	1	—
Homicidio y otros	14	14	—	1	—	6	6	1
Infanticidio, aborto y otros	2	—	—	—	—	—	—	—
Lesiones y otros	6	6	—	—	—	5	1	—
Contra la honestidad y otros	28	27	—	—	3	11	12	1
Contra la libertad y seguridad y otros ...	9	9	—	1	—	4	3	1
Robo y hurto	62	62	—	18	19	21	3	1

(Conclusión.)

NATURALEZA DE LOS DELITOS	Total	VARONES						
		Total	De 16 a 17 años	De 18 a 20 años	De 21 a 26 años	De 26 a 39 años	De 40 a 59 años	De 60 y más años
Robo y otros	39	39	1	7	12	15	4	—
Hurto y otros	25	24	—	5	7	10	2	—
Estafa y otros	27	25	—	—	2	10	11	2
Otros contra la propiedad en concurso con otros	6	6	—	2	4	—	—	—
Imprudencia y otros	2	2	—	—	—	1	1	—
Tráfico de automóviles y otros	165	165	4	65	60	32	4	—
DEFINIDOS EN EL CÓDIGO DE JUSTICIA MILITAR Y LEYES ESPECIALES								
	110	106	4	13	33	48	7	1
Delitos simples	94	91	4	11	29	42	4	1
Rebelión	15	14	—	3	4	7	—	—
Auxilio a la rebelión	1	—	—	—	—	—	—	—
Sedición	7	7	—	—	—	7	—	—
Ofensa de obra a fuerza armada	14	14	2	3	3	4	2	—
Ofensa de palabra a fuerza armada	14	13	2	1	2	7	1	—
Desobediencia a fuerza armada	1	1	—	—	—	—	1	—
Injurias al Ejército	1	1	—	—	—	1	—	—
Ofensa de palabra a superior	3	3	—	—	3	—	—	—
Desobediencia	4	4	—	—	2	2	—	—
Contra el honor militar	1	1	—	—	1	—	—	—
Abandono de servicio	1	1	—	—	1	—	—	—
Deserción	11	11	—	1	4	6	—	—
Fraude	4	4	—	—	3	1	—	—
Deserción mercante	2	2	—	—	1	1	—	—
Polizonaje	1	1	—	—	1	—	—	—
Infracción de la legislación marítima	1	1	—	—	—	1	—	—
Bandidaje y terrorismo	13	13	—	3	4	5	—	1
CONCURSO DE DELITO MILITAR, CON OTRO MILITAR O COMÚN								
	16	15	—	2	4	6	3	—
Rebelión y otros	1	1	—	—	—	1	—	—
Desobediencia y otros	3	3	—	—	1	1	1	—
Contra el honor militar y otros	1	1	—	—	1	—	—	—
Deserción y fraude	2	2	—	—	—	2	—	—
Deserción y otros	1	1	—	—	1	—	—	—
Ofensa a fuerza armada y otros	6	6	—	2	1	1	2	—
Abandono de servicio o destino y otros ...	1	1	—	—	—	1	—	—
Bandidaje y otros	1	—	—	—	—	—	—	—

ESTADISTICA PENITENCIARIA

NATURALEZA DE LOS DELITOS	MUJERES						
	Total	De 16 a 17 años	De 18 a 20 años	De 21 a 25 años	De 26 a 39 años	De 40 a 59 años	De 60 y más años
TOTALES	234	—	12	42	81	81	18
DEFINIDOS EN EL CÓDIGO PENAL Y LEYES ESPECIALES	230	—	11	40	81	80	18
CONTRA LA SEGURIDAD EXTERIOR DEL ESTADO	—	—	—	—	—	—	—
Delitos de traición	—	—	—	—	—	—	—
CONTRA LA SEGURIDAD INTERIOR DEL ESTADO	13	—	—	2	4	5	2
Contra el Jefe del Estado, las Cortes, el Consejo de Ministros y contra la forma de Gobierno	—	—	—	—	—	—	—
Cometidos por los particulares con ocasión del ejercicio de los derechos de la persona reconocidos por las Leyes	1	—	—	—	1	—	—
Sedición	—	—	—	—	—	—	—
Atentados contra la autoridad, sus agentes y a los demás funcionarios públicos	—	—	—	—	—	—	—
Resistencia y desobediencia	6	—	—	—	2	4	—
Blasfemias	—	—	—	—	—	—	—
Desacatos, insultos, injurias y amenazas a la autoridad, a sus agentes y a los demás funcionarios públicos	2	—	—	—	—	1	1
Desordenes públicos	2	—	—	—	1	—	1
Propagandas ilegales	2	—	—	2	—	—	—
Terrorismo y tenencia de explosivos	—	—	—	—	—	—	—
FALSEDADES	2	—	1	—	1	—	—
Falsificación de moneda metálica y billetes del Estado y Banco	—	—	—	—	—	—	—
Falsificación de documentos de crédito, papel sellado, sellos de Telégrafos y Correos y demás efectos timbrados cuya expedición está reservada al Estado	—	—	—	—	—	—	—
Falsificación de documentos públicos, oficiales y de comercio y de los despachos telegráficos	—	—	—	—	—	—	—
Falsificación de documentos privados	—	—	—	—	—	—	—
Falsificación de documentos de identidad y certificados	—	—	—	—	—	—	—
Usurpación de funciones	—	—	—	—	—	—	—
Usurpación de calidad (intrusismo)	—	—	—	—	—	—	—
Uso indebido de nombre, trajes, insignias y condecoraciones	2	—	1	—	1	—	—
CONTRA LA ADMINISTRACIÓN DE JUSTICIA	2	—	—	1	1	—	—
Acusación y denuncia falsa	—	—	—	—	—	—	—
Falso testimonio	—	—	—	—	—	—	—
Quebrantamiento de condena y evasión de presos (excepto quebrantamiento de condena de privación de permiso de conducir)	2	—	—	1	1	—	—
Realización arbitraria del propio derecho y simulación de delito	—	—	—	—	—	—	—
Omisión del deber de impedir determinados delitos	—	—	—	—	—	—	—
INFRACCIÓN DE LEYES SOBRE INHUMACIONES Y VIOLACIÓN DE SEPULTURAS Y CONTRA LA SALUD PÚBLICA	—	—	—	—	—	—	—
Delitos contra la salud pública	—	—	—	—	—	—	—

(Continuación.)

NATURALEZA DE LOS DELITOS	MUJERES						
	Total	De 16 a 17 años	De 18 a 20 años	De 21 a 25 años	De 26 a 39 años	De 40 a 59 años	De 60 y más años
JUEGOS ILÍCITOS	—	—	—	—	—	—	—
COMETIDOS POR LOS FUNCIONARIOS PÚBLICOS EN EL EJERCICIO DE SU CARGO	3	—	—	—	—	3	—
Infidelidad en la custodia de documentos	—	—	—	—	—	—	—
Abusos contra la honestidad	1	—	—	—	—	1	—
Cohedo	—	—	—	—	—	—	—
Malversación de caudales públicos	2	—	—	—	—	2	—
CONTRA LAS PERSONAS	44	—	3	6	12	16	7
Parricidio	9	—	—	3	1	4	1
Asesinato	1	—	—	—	—	1	—
Homicidio	—	—	—	—	—	—	—
Infanticidio	6	—	3	2	—	1	—
Aborto	22	—	—	—	8	8	6
Lesiones	6	—	—	1	3	2	—
CONTRA LA HONESTIDAD	62	—	2	3	21	31	5
Violación	—	—	—	—	—	—	—
Abusos deshonestos	1	—	—	—	—	1	—
Escándalo público	4	—	—	1	1	2	—
Estupro	2	—	1	—	1	—	—
Corrupción de menores	5	—	—	—	1	3	1
Rapto	—	—	—	—	—	—	—
Adulterio y amancebamiento	8	—	1	—	6	1	—
Relativos a la prostitución	42	—	—	2	12	24	4
CONTRA EL HONOR	1	—	—	—	1	—	—
Injurias	1	—	—	—	1	—	—
CONTRA EL ESTADO CIVIL DE LAS PERSONAS	1	—	—	—	—	1	—
Suposición de parto y usurpación de estado civil	1	—	—	—	—	1	—
CONTRA LA LIBERTAD Y SEGURIDAD	11	—	—	3	7	1	—
Sustracción de menores	—	—	—	—	—	—	—
Abandono de familia y niños	11	—	—	3	7	1	—
Omisión del deber de socorro (excepto automóvil)	—	—	—	—	—	—	—
Allanamiento de morada	—	—	—	—	—	—	—
Amenazas	—	—	—	—	—	—	—
Coacciones	—	—	—	—	—	—	—
CONTRA LA PROPIEDAD	79	—	4	21	30	20	4
Robo con homicidio	—	—	—	—	—	—	—
Robo con lesiones	—	—	—	—	—	—	—
Otros robos con violencia e intimidación en las personas	—	—	—	—	—	—	—
Robo con fuerza en las cosas	18	—	2	3	8	5	—
Tenencia de instrumentos para robo	—	—	—	—	—	—	—
Hurto	40	—	2	13	15	9	1
Alzamiento, quiebra, concurso e insolvencia punibles	—	—	—	—	—	—	—
Estafa y otros engaños	5	—	—	1	2	2	—
Apropiación indebida	5	—	—	1	1	1	2
Cheque en descubierto	3	—	—	1	1	1	—
Maquinaciones para alterar el precio de las cosas	—	—	—	—	—	—	—

NATURALEZA DE LOS DELITOS	MUJERES						
	Total	De 16 a 17 años	De 18 a 20 años	De 21 a 25 años	De 26 a 39 años	De 40 a 59 años	De 60 y más años
Usura y casas de préstamos sobre prendas	—	—	—	—	—	—	—
Encubrimiento con ánimo de lucro y receptación ...	7	—	—	1	3	2	1
Incendio y otros estragos	1	—	—	1	—	—	—
Daños	—	—	—	—	—	—	—
IMPRUDENCIA PUNIBLE (SALVO AUTOMÓVIL)	—	—	—	—	—	—	—
Homicidio por imprudencia	—	—	—	—	—	—	—
Lesiones por imprudencia	—	—	—	—	—	—	—
Otras imprudencias temerarias	—	—	—	—	—	—	—
Imprudencias simples	—	—	—	—	—	—	—
DELITOS RELATIVOS AL TRÁFICO DE AUTOMÓVILES	—	—	—	—	—	—	—
Quebrantamiento de condena	—	—	—	—	—	—	—
Conducción bajo influencia de bebidas alcohólicas, drogas tóxicas o estupefacientes	—	—	—	—	—	—	—
Conducción temeraria	—	—	—	—	—	—	—
Riesgos para la circulación	—	—	—	—	—	—	—
Conducción sin permiso	—	—	—	—	—	—	—
Omisión de socorro	—	—	—	—	—	—	—
Uso indebido de vehículo	—	—	—	—	—	—	—
Imprudencia	—	—	—	—	—	—	—
LEYES ESPECIALES	—	—	—	—	—	—	—
Caza	—	—	—	—	—	—	—
Pesca	—	—	—	—	—	—	—
CONCURSO DE DELITOS	12	—	1	4	4	3	—
Contra la seguridad interior y otros	1	—	—	—	1	—	—
Falsedad y estafa	2	—	—	2	—	—	—
Falsedad y otros	1	—	—	—	—	1	—
Parricidio o asesinato y otros	2	—	—	1	1	—	—
Homicidio y otros	—	—	—	—	—	—	—
Infanticidio, aborto y otros	2	—	1	—	1	—	—
Lesiones y otros	—	—	—	—	—	—	—
Contra la honestidad y otros	1	—	—	—	—	1	—
Contra la libertad y seguridad y otros	—	—	—	—	—	—	—
Robo y hurto	—	—	—	—	—	—	—
Robo y otros	—	—	—	—	—	—	—
Hurto y otros	1	—	—	—	—	1	—
Estafa y otros	2	—	—	1	1	—	—
Otros contra la propiedad en concurso con otros ...	—	—	—	—	—	—	—
Imprudencia y otros	—	—	—	—	—	—	—
Tráfico de automóviles y otros	—	—	—	—	—	—	—
DEFINIDOS EN EL CÓDIGO DE JUSTICIA MILITAR Y LEYES ESPECIALES	4	—	1	2	—	1	—
Delitos simples	3	—	1	1	—	1	—
Rebelión	1	—	—	1	—	—	—
Auxilio a la rebelión	1	—	1	—	—	—	—
Sedición	—	—	—	—	—	—	—
Ofensa de obra a fuerza armada	—	—	—	—	—	—	—
Ofensa de palabra a fuerza armada	1	—	—	—	—	1	—
Desobediencia a fuerza armada	—	—	—	—	—	—	—
Injurias al Ejército	—	—	—	—	—	—	—
Ofensa de palabra a superior	—	—	—	—	—	—	—
Desobediencia	—	—	—	—	—	—	—
Contra el honor militar	—	—	—	—	—	—	—

(Conclusión.)

NATURALEZA DE LOS DELITOS	MUJERES						
	Total	De 16 a 17 años	De 18 a 20 años	De 21 a 25 años	De 26 a 39 años	De 40 a 59 años	De 60 y más años
Abandono de servicio	—	—	—	—	—	—	—
Deserción	—	—	—	—	—	—	—
Fraude	—	—	—	—	—	—	—
Deserción mercante	—	—	—	—	—	—	—
Polizonaje	—	—	—	—	—	—	—
Infracción de la legislación marítima	—	—	—	—	—	—	—
Bandidaje y terrorismo	—	—	—	—	—	—	—
CONCURSO DE DELITO MILITAR CON OTRO MILITAR O COMÚN ...	1	—	—	1	—	—	—
Rebelión y otros	—	—	—	—	—	—	—
Desobediencia y otros	—	—	—	—	—	—	—
Contra el honor militar y otros	—	—	—	—	—	—	—
Deserción y fraude	—	—	—	—	—	—	—
Deserción y otros	—	—	—	—	—	—	—
Ofensa a fuerza armada y otros	—	—	—	—	—	—	—
Abandono de servicio o destino y otros	—	—	—	—	—	—	—
Bandidaje y otros	1	—	—	1	—	—	—

6. Penados ingresados en prisión durante el año, clasificados según las penas impuestas, en relación con la naturaleza de los delitos cometidos

NATURALEZA DE LOS DELITOS	Total	Reclusión mayor	Reclusión menor	Presidio o prisión mayor	Presidio o prisión menor	Arresto mayor
TOTALES	4.080	39	127	484	2.184	1.246
DEFINIDOS EN EL CÓDIGO PENAL Y LEYES ESPECIALES	3.970	33	114	473	2.112	1.238
Contra la seguridad exterior del Estado	1	—	—	—	1	—
Contra la seguridad interior del Estado	254	—	2	7	152	93
Falsedades	38	—	3	4	21	10
Contra la Administración de Justicia	37	—	—	—	14	23
Infracción de Leyes sobre inhumaciones, violación de sepulturas y contra la salud pública	35	—	1	22	11	1
Juegos ilícitos	—	—	—	—	—	—
Cometidos por los funcionarios públicos en el ejercicio de sus cargos	25	—	3	5	14	3
Contra las personas	302	19	46	38	116	83
Contra la honestidad	451	—	9	25	269	148
Contra el honor	4	—	—	—	—	4
Contra el estado civil de las personas	1	—	—	—	—	1
Contra la libertad y seguridad	57	—	—	1	3	53
Contra la propiedad	1.959	5	30	306	1.109	509
Imprudencia punible	95	—	—	—	49	46
Delitos relativos al tráfico de automóviles	171	—	—	7	52	112
Leyes especiales	12	—	—	—	3	9
Concurso de delitos	528	9	20	58	298	143
DEFINIDOS EN EL CÓDIGO DE JUSTICIA MILITAR Y LEYES ESPECIALES	110	6	13	11	72	8
Delitos simples	94	5	12	10	62	5
Concurso de delito militar, con otro militar o común	16	1	1	1	10	3

7. Penados ingresados en prisión durante el año, clasificados según su nivel cultural

NATURALEZA DE LOS DELITOS	Total	VARONES						MUJERES					
		Total	Anal- fabe- tas	Con instruc- ción prima- ria	Con instruc- ción media	Con instruc- ción super- ior	No consta	Total	Anal- fabe- tas	Con instruc- ción prima- ria	Con instruc- ción media	Con instruc- ción super- ior	No consta
TOTALES	4.080	3.846	340	3.005	318	111	72	234	59	160	10	3	2
Definidos en el Código Penal y Leyes Especiales	3.970	3.740	335	2.929	307	101	68	230	59	159	9	1	2
Contra la seguridad exterior del Estado	1	1	—	1	—	—	—	—	—	—	—	—	—
Contra la seguridad interior del Estado	254	241	19	159	33	29	1	13	3	8	2	—	—
Falsedades	38	36	3	25	5	3	—	2	2	—	—	—	—
Contra la Administración de Justicia	37	35	4	31	—	—	—	2	—	2	—	—	—
Infracción de Leyes sobre inhumaciones, violación de sepulturas y contra la salud pública	35	35	7	23	4	1	—	—	—	—	—	—	—
Juegos ilícitos	—	—	—	—	—	—	—	—	—	—	—	—	—
Cometidos por los funcionarios públicos en el ejercicio de sus cargos	25	22	—	12	6	4	—	3	—	3	—	—	—
Contra las personas ...	302	258	39	198	11	6	4	44	9	33	2	—	—
Contra la honestidad ...	451	389	50	307	23	4	5	62	16	44	1	—	1
Contra el honor	4	3	1	1	—	1	—	1	—	1	—	—	—
Contra el estado civil de las personas	1	—	—	—	—	—	—	1	—	1	—	—	—
Contra la libertad y seguridad	57	46	9	31	5	—	1	11	4	5	2	—	—
Contra la propiedad ...	1.958	1.880	156	1.502	155	30	37	79	22	54	1	1	1
Imprudencia punible ...	95	95	—	86	6	3	—	—	—	—	—	—	—
Delitos relativos al tráfico de automóviles ...	171	171	9	150	8	1	3	—	—	—	—	—	—
Leyes especiales	12	12	5	7	—	—	—	—	—	—	—	—	—
Concurso de delitos	528	516	33	396	51	19	17	12	3	8	1	—	—
Definidos en el Código de Justicia Militar y Leyes Especiales	110	106	5	76	11	10	4	4	—	1	1	2	—
Delitos simples	94	91	5	63	10	10	3	3	—	1	1	1	—
Concurso de delito militar, con otro militar o común	16	15	—	13	1	—	1	1	—	—	—	1	—

8. Penados ingresados en prisión durante el año, nacidos en el extranjero, clasificados según su sexo y la naturaleza de los delitos cometidos

NATURALEZA DE LOS DELITOS	Total	Varones	Mujeres
TOTALES	130	129	1
Definidos en el Código Penal y Leyes especiales	128	127	1
Contra la seguridad exterior del Estado	1	1	—
Contra la seguridad interior del Estado	11	10	1
Falsedades	3	3	—
Contra la Administración de Justicia	4	4	—
Infracción de leyes sobre inhumaciones, violación de sepulturas y contra la salud pública	13	13	—
Juegos ilícitos	—	—	—
Cometidos por los funcionarios públicos en el ejercicio de sus cargos	—	—	—
Contra las personas	8	8	—
Contra la honestidad	10	10	—
Contra el honor	—	—	—
Contra el estado civil de las personas	—	—	—
Contra la libertad y seguridad	—	—	—
Contra la propiedad	64	64	—
Imprudencia punible	—	—	—
Delitos relativos al tráfico de automóviles	2	2	—
Leyes especiales	—	—	—
Concursos de delitos	12	12	—
Definidos en el Código de Justicia Militar y Leyes especiales	2	2	—
Delitos simples	1	1	—
Concurso de delito militar con otro militar o común	1	1	—

2. Penales ingresados en prisión durante el año nacidos en el extranjero clasificados según su sexo y la naturaleza de los delitos cometidos

NATURALEZA DE LOS DELITOS	Mujeres		Varones		Total	
	1	2	3	4	5	6
Definidos en el Código Penal y leyes especiales	10	10	10	10	10	10
Contra la seguridad exterior del Estado	1	1	1	1	1	1
Contra la seguridad interior del Estado	1	1	1	1	1	1
Falsedades	1	1	1	1	1	1
Contra la Administración de Justicia	1	1	1	1	1	1
Infracción de leyes sobre instituciones, violación de segundas	1	1	1	1	1	1
Las y contra la salud pública	1	1	1	1	1	1
Juegos ilícitos	1	1	1	1	1	1
Cometidos por los funcionarios públicos en el ejercicio de sus	1	1	1	1	1	1
carros	1	1	1	1	1	1
Contra las personas	1	1	1	1	1	1
Contra la propiedad	1	1	1	1	1	1
Contra el honor	1	1	1	1	1	1
Contra el estado civil de las personas	1	1	1	1	1	1
Contra la libertad y seguridad	1	1	1	1	1	1
Contra la propiedad	1	1	1	1	1	1
Independencia pública	1	1	1	1	1	1
Delitos relativos al tráfico de automóviles	1	1	1	1	1	1
Leyes especiales	1	1	1	1	1	1
Contra el Código	1	1	1	1	1	1
Definidos en el Código de Justicia Militar y leyes especiales	1	1	1	1	1	1
Delitos simples	1	1	1	1	1	1
Contra la salud pública	1	1	1	1	1	1
Contra la propiedad	1	1	1	1	1	1
Contra el honor	1	1	1	1	1	1
Contra el estado civil de las personas	1	1	1	1	1	1
Contra la libertad y seguridad	1	1	1	1	1	1
Contra la propiedad	1	1	1	1	1	1
Independencia pública	1	1	1	1	1	1
Delitos relativos al tráfico de automóviles	1	1	1	1	1	1
Leyes especiales	1	1	1	1	1	1
Contra el Código	1	1	1	1	1	1

ESTADISTICA DE LOS TRIBUNALES TUTELARES DE MENORES

[illegible]

ESTADÍSTICA DE LOS TRIBUNALES
TUTELARES DE MENORES

ESTADISTICA DE LOS TRIBUNALES TUTELARES DE MENORES

Series cronológicas

1. Resumen de actuaciones y menores bajo tutela

CONCEPTOS	1960	1961	1962	1963	1964	1965	1966	1967	1968	1969
FACULTAD REFORMADORA:										
Expedientes abiertos y reabiertos	15.411	14.892	15.118	15.187	15.982	16.024	16.073	16.300	16.660	16.222
Expedientes fallados	15.299	14.916	14.694	14.930	15.516	15.963	16.268	16.498	16.127	16.080
Menores sometidos al Tribunal en 31 de diciembre:										
En libertad vigilada	7.041	7.006	7.565	8.221	8.207	8.253	8.236	8.242	7.849	7.883
Colocados en familia	193	201	218	242	234	229	271	253	242	243
En casas de familia	93	91	88	92	105	114	109	102	102	98
Internados en establecimientos de:										
Observación	670	782	716	635	719	825	695	738	735	823
Educación o reforma	3.396	3.579	3.578	3.381	3.377	3.451	3.405	3.389	3.393	3.184
Menores anormales	57	52	47	70	51	54	65	69	74	56
Acuerdos iniciales:										
Sin medida	2.666	2.757	2.753	2.509	2.753	2.601	2.587	2.906	2.747	2.973
Con medidas aisladas:										
Amonestación	9.111	8.827	8.733	9.276	9.471	9.739	10.058	10.069	9.995	9.541
Breve internamiento	762	764	710	699	755	1.019	974	958	1.098	1.171
Con medidas duraderas:										
Libertad vigilada	856	913	958	835	827	1.031	1.059	1.107	1.004	1.070
Colocación en familia ...	7	14	16	6	12	8	45	9	13	49
Internados en establecimientos de:										
Educación o reforma	1.762	1.636	1.539	1.597	1.693	1.539	1.540	1.437	1.263	1.265
Menores anormales	3	5	2	8	5	26	5	12	7	11
FACULTAD PROTECTORA:										
Expedientes abiertos y reabiertos	3.378	3.115	2.889	2.765	2.776	2.680	2.824	2.966	3.033	2.999
Expedientes fallados	3.421	3.182	2.708	2.639	2.490	2.532	3.084	3.007	3.390	2.864
Menores sometidos al Tribunal en 31 de diciembre:										
En vigilancia protectora ...	6.503	6.622	6.906	6.796	6.711	6.813	6.829	7.095	7.110	7.030
Confiándolos a parientes ...	2.342	2.435	2.388	2.475	2.528	2.632	2.750	2.658	2.585	2.231
Confiándolos a familia ajena	655	720	734	706	804	785	638	506	516	435
En casas de familia	103	189	128	118	151	146	157	231
Con internamiento de los menores	6.057	6.056	5.944	6.005	6.127	6.223	5.975	6.027	6.127	6.068
Acuerdos iniciales:										
Sin medida	868	1.006	722	816	616	600	936	954	816	684
Requerimiento	86	64	70	45	97	122	146	175	237	169
Vigilancia protectora	623	704	422	523	449	519	732	646	772	621
Suspensión del derecho a la guarda y educación:										
Por internamiento de los menores	939	795	857	649	730	647	734	690	981	826

ESTADISTICA DE LOS TRIBUNALES TUTELARES DE MENORES

Series cronológicas

(Conclusión.)

CONCEPTOS	1960	1961	1962	1963	1964	1965	1966	1967	1968	1969
Confiándolos a parientes.	392	229	282	270	312	318	202	198	185	185
Confiándolos a familia ajena	88	68	122	45	98	58	59	31	39	48
Confiándolos a la Junta de Protección de Menores	46	44	14	29	25	15	86	104
Separación del menor de su guardador de hecho:										
Con internamiento de los menores	200	240	30	226	155	191	226	269	262	197
Confiándolos a parientes.	12	35	1	6	7	44	17	24	8	27
Confiándolos a familia ajena	4	9	3	15	12	4	7	5	4	3
ENJUICIAMIENTO DE MAYORES:										
Hechos enjuiciados	54	118	128	71	63	43	92	39	41	96

INFORMACION DEL AÑO 1969

	1969	1968	1967
Producción de trigo en toneladas	10,400	10,300	10,200
Producción de maíz en toneladas	10,400	10,300	10,200
Producción de algodón en toneladas	10,400	10,300	10,200
Producción de azúcar en toneladas	10,400	10,300	10,200
Producción de leche en toneladas	10,400	10,300	10,200
Producción de carne en toneladas	10,400	10,300	10,200
Producción de huevos en toneladas	10,400	10,300	10,200
Producción de frutas en toneladas	10,400	10,300	10,200
Producción de verduras en toneladas	10,400	10,300	10,200
Producción de flores en toneladas	10,400	10,300	10,200
Producción de otros productos en toneladas	10,400	10,300	10,200
Total producción en toneladas	10,400	10,300	10,200

PRODUCCIÓN DE TRIGO EN TONELADAS

	1969	1968	1967
Producción de trigo en toneladas	10,400	10,300	10,200
Producción de maíz en toneladas	10,400	10,300	10,200
Producción de algodón en toneladas	10,400	10,300	10,200
Producción de azúcar en toneladas	10,400	10,300	10,200
Producción de leche en toneladas	10,400	10,300	10,200
Producción de carne en toneladas	10,400	10,300	10,200
Producción de huevos en toneladas	10,400	10,300	10,200
Producción de frutas en toneladas	10,400	10,300	10,200
Producción de verduras en toneladas	10,400	10,300	10,200
Producción de flores en toneladas	10,400	10,300	10,200
Producción de otros productos en toneladas	10,400	10,300	10,200
Total producción en toneladas	10,400	10,300	10,200

	1969	1968	1967	1966	1965	1964	1963	1962	1961	1960
Producción de trigo	100	100	100	100	100	100	100	100	100	100
Producción de maíz	100	100	100	100	100	100	100	100	100	100
Producción de arroz	100	100	100	100	100	100	100	100	100	100
Producción de algodón	100	100	100	100	100	100	100	100	100	100
Producción de azúcar	100	100	100	100	100	100	100	100	100	100
Producción de caña de azúcar	100	100	100	100	100	100	100	100	100	100
Producción de leche	100	100	100	100	100	100	100	100	100	100
Producción de carne	100	100	100	100	100	100	100	100	100	100
Producción de huevos	100	100	100	100	100	100	100	100	100	100
Producción de frutas	100	100	100	100	100	100	100	100	100	100
Producción de verduras	100	100	100	100	100	100	100	100	100	100
Producción de otros productos	100	100	100	100	100	100	100	100	100	100

INFORMACIÓN DEL AÑO 1969

2. Actuaciones y acuerdos

MOVIMIENTO DE EXPEDIENTES

EXPEDIENTES	Total	Facultad reformadora	Facultad protectora	Enjuiciamiento de mayores
Pendientes al final del año anterior	5.351	3.871	1.468	12
Abiertos (1) durante el año	17.007	14.097	2.817	93
Reabiertos durante el año	2.380	2.195	182	3
Resueltos durante el año por acuerdo inicial	19.040	16.080	2.864	96
Pendientes al final del año	5.698	4.083	1.603	12
(1) { Por inhibición de autoridades judiciales	7.897	7.677	212	8
A requerimiento de autoridades gubernativas ..	4.580	4.326	246	8
A requerimiento de familiares	1.655	754	901	—
A requerimiento de la Junta de Protección de Menores	491	107	384	—
Por denuncia de la víctima, sus familiares o terceros	1.411	800	607	4
Por presentación espontánea del menor	29	13	16	—
De oficio	944	420	451	73

MENORES SOMETIDOS AL TRIBUNAL

EXPEDIENTES	Total	Facultad reformadora	Facultad protectora
Existentes al final del año anterior	30.934	14.002	16.932
Menores ingresados { Con medida duradera	4.406	2.395	2.011
{ En otra situación	3.225	2.861	364
TOTALES	38.565	19.258	19.307
Menores que han salido en el año	7.351	5.136	2.215
Quedan al final del año	31.214	14.122	17.092

MENORES BAJO TUTELA AL FINAL DEL AÑO

En libertad vigilada	7.883
Colocación en familia	243
En casas de familia	98
Internados en establecimientos { De observación	823
{ Educación y reforma	3.184
{ De anormales	56
Total	12.287
En vigilancia protectora	7.030
Confiándolos a parientes	2.231
Confiándolos a familia ajena	435
En casas de familia	231
Con internamiento de los menores	6.068
Total	15.995
TOTAL GENERAL	28.282
Por corrección a petición de los padres (artículo 9 de la Ley)	14

ESTADISTICA DE LOS TRIBUNALES TUTELARES DE MENORES

Resumen nacional

Acuerdos

FACULTAD REFORMADORA

(Continuación.)

INICIALES			
	TOTAL	16.080	
Sin medida	{ Por inhibición a favor de otros Tribunales Tutelares	179	
	{ Por inhibición a favor de otras jurisdicciones	48	
	{ Archivos provisionales	1.110	
	{ Otros	1.636	
Con medidas aisladas. {	Amonestación	9.541	
	Breve internamiento	1.171	
Con medidas durade- ras	Libertad vigilada	1.070	
	Colocación en familia	49	
	Internado en establecimiento ... {	De educación y reforma	1.265
		De anormales	11

REVISION		
	TOTAL	4.279
Con medidas duraderas modificativas de la situación anterior	Libertad vigilada	1.141
	Colocación en familia	39
	En casas de familia	35
	Internamiento	355
	Libertad definitiva	2.709

FACULTAD PROTECTORA

INICIALES		
TOTAL		2.864
Sin medida		684
Requerimiento		169
Vigilancia		621
Suspensión del derecho a la guarda y educación	{ Con internamiento de los menores	826
	{ Confiándolos a parientes	185
	{ Confiándolos a familia ajena	48
	{ Confiándolos a la Junta de Protección de Menores.	104
Separación del menor de su guardador de hecho	{ Con internamiento de los menores	197
	{ Confiándolos a parientes	27
	{ Confiándolos a familia ajena	3
REVISION		
TOTAL		3.115
Requerimiento a padres, tutores o guardadores		48
Vigilancia protectora		552
Suspensión del derecho a la guarda y educación	{ Confiándolos a parientes	174
	{ Confiándolos a familia ajena	77
	{ En casas de familia	5
	{ Con internamiento de los menores	276
Separación del menor de su guardador de hecho	{ Confiándolos a parientes	1
	{ Confiándolos a familia ajena	9
	{ En casas de familia	—
	{ Con internamiento de los menores	37
Cese de vigilancia		1.235
Alzamiento de suspensión		317
Alzamiento de separación		384

ESTADISTICA DE LOS TRIBUNALES TUTELARES DE MENORES

Resumen nacional

ENJUICIAMIENTO DE MAYORES

(Conclusión.)

HECHOS ENJUICIADOS	Total	Sin sanción	Con sanción
TOTAL GENERAL	96	28	68
Procurar o no impedir a menores actividades físicas o moralmente peligrosas	7	4	3
Incumplimiento de los deberes de asistencia, tutela o guarda	32	10	22
Desobediencia a preceptos sobre instrucción primaria	5	3	2
Suministrar bebidas alcohólicas a menores	1	—	1
Embriaguez de menores imputable a las personas encargadas de su vigilancia	—	—	—
Mendicidad o vagancia de menores tolerada por los guardadores.	2	—	2
Malos tratos a menores para obligarles a mendigar	2	—	2
Lucrarse de infracciones contra la propiedad cometidas por menores	8	1	7
No prestar auxilio a menores o faltar a las normas sobre exposición de niños	—	—	—
Quebrantamiento de acuerdo adoptado por Tribunal Tutelar ...	3	1	2
Entrada en lugares nocivos	36	9	27

ESTADISTICA DE LOS TRIBUNALES TUTELARES DE MENORES

Resumen nacional

Acuerdos

FACULTAD REFORMADORA

(Continuación.)

INICIALES			
TOTAL		16.080	
Sin medida	{ Por inhibición a favor de otros Tribunales Tutelares	179	
	{ Por inhibición a favor de otras jurisdicciones	48	
	{ Archivos provisionales	1.110	
	{ Otros	1.636	
Con medidas aisladas. {	Amonestación	9.541	
	Breve internamiento	1.171	
Con medidas durade- ras	Libertad vigilada	1.070	
	Colocación en familia	49	
	Internado en establecimiento ... {	De educación y reforma	1.265
		De anormales	11

REVISION		
TOTAL		4.279
Con medidas duraderas modificativas de la situación anterior	{ Libertad vigilada	1.141
	{ Colocación en familia	39
	{ En casas de familia	35
	{ Internamiento	355
	{ Libertad definitiva	2.709

FACULTAD PROTECTORA

INICIALES		
TOTAL		2.864
Sin medida		684
Requerimiento		169
Vigilancia		621
Suspensión del derecho a la guarda y educación	Con internamiento de los menores	826
	Confiándolos a parientes	185
	Confiándolos a familia ajena	48
	Confiándolos a la Junta de Protección de Menores.	104
Separación del menor de su guardador de hecho	Con internamiento de los menores	197
	Confiándolos a parientes	27
	Confiándolos a familia ajena	3
REVISION		
TOTAL		3.115
Requerimiento a padres, tutores o guardadores		48
Vigilancia protectora		552
Suspensión del derecho a la guarda y educación	Confiándolos a parientes	174
	Confiándolos a familia ajena	77
	En casas de familia	5
	Con internamiento de los menores	276
Separación del menor de su guardador de hecho	Confiándolos a parientes	1
	Confiándolos a familia ajena	9
	En casas de familia	—
	Con internamiento de los menores	37
Cese de vigilancia		1.235
Alzamiento de suspensión		317
Alzamiento de separación		384

ESTADISTICA DE LOS TRIBUNALES TUTELARES DE MENORES

Resumen nacional

ENJUICIAMIENTO DE MAYORES

(Conclusión.)

HECHOS ENJUICIADOS	Total	Sin sanción	Con sanción
TOTAL GENERAL	96	28	68
Procurar o no impedir a menores actividades físicas o moralmente peligrosas	7	4	3
Incumplimiento de los deberes de asistencia, tutela o guarda	32	10	22
Desobediencia a preceptos sobre instrucción primaria	5	3	2
Suministrar bebidas alcohólicas a menores	1	—	1
Embriaguez de menores imputable a las personas encargadas de su vigilancia	—	—	—
Mendicidad o vagancia de menores tolerada por los guardadores	2	—	2
Malos tratos a menores para obligarles a mendigar	2	—	2
Lucrarse de infracciones contra la propiedad cometidas por menores	8	1	7
No prestar auxilio a menores o faltar a las normas sobre exposición de niños	—	—	—
Quebrantamiento de acuerdo adoptado por Tribunal Tutelar ...	3	1	2
Entrada en lugares nocivos	36	9	27

ESTADÍSTICA DE LOS TRIBUNALES TUTELARES DE MENORES

Resumen nacional

3. Movimiento de expedientes y de menores bajo tutela, por Tribunales

TRIBUNALES	EXPEDIENTES					MENORES BAJO TUTELA					
	Pen- dien- tes al final del año	Abier- tos du- rante el año	Re- abier- tos du- rante el año	Falla- dos du- rante el año	Pen- dien- tes al final del año	Exis- tentes al fi- nal del año an- te- rior	MENORES INGRE- SADOS EN EL AÑO		Total	Men- ores que han salido en el año	Que- dan al final del año
TOTALES	5.351	17.007	2.380	19.040	5.698	30.934	4.406	3.225	38.565	7.351	31.214
Alava	—	125	13	138	—	76	15	108	199	128	71
Albacete	5	135	17	149	8	29	18	—	47	1	46
Alicante	181	385	173	405	334	784	63	—	827	140	687
Almería	18	315	47	358	22	184	53	53	290	107	183
Ávila	7	151	9	146	21	185	46	11	242	56	186
Badajoz	66	365	30	325	136	140	59	5	204	38	166
Baleares	15	209	22	209	37	332	78	—	410	35	375
Barcelona	969	1.247	337	1.628	925	4.528	540	1.088	6.156	1.735	4.421
Burgos	4	281	37	322	—	159	75	—	234	12	222
Cáceres	17	243	10	254	16	50	39	—	89	21	68
Cádiz	63	538	108	615	94	207	44	—	251	42	209
Castellón	10	113	14	133	4	278	24	—	302	61	241
Ciudad Real	14	374	61	442	7	136	21	6	163	39	124
Córdoba	29	498	81	584	24	374	128	2	504	131	373
Coruña (La)	157	316	5	310	168	377	88	164	629	91	538
Cuenca	19	104	5	123	5	97	41	1	139	53	86
Gerona	2	151	25	163	15	188	59	—	247	46	201
Granada	53	530	81	586	78	907	206	—	1.113	550	563
Guadalajara	—	48	—	42	6	84	8	31	123	49	74
Guipúzcoa	153	289	14	298	158	774	77	—	851	88	763
Huelva	29	254	38	266	55	44	3	22	69	21	48
Huesca	26	85	7	98	20	172	48	—	220	35	185
Jaén	21	278	30	310	19	140	39	8	187	64	123
León	93	447	84	530	94	644	156	—	800	75	725
Lérida	36	155	16	188	19	137	30	26	193	28	165
Logroño	59	170	10	203	36	328	41	—	369	62	307
Lugo	25	108	2	106	29	227	35	—	262	32	230
Madrid	150	1.481	249	1.730	150	1.834	340	38	2.212	376	1.836
Málaga	319	509	75	659	244	779	58	—	837	203	634
Murcia	125	401	69	484	111	660	117	41	818	141	677
Navarra	32	192	14	177	61	222	55	4	281	25	256
Orense	2	188	12	202	—	155	23	4	182	38	144
Oviedo	335	752	46	704	429	1.461	193	4	1.658	86	1.572
Palencia	59	219	46	248	76	49	27	—	76	13	63
Palmas (Las)	317	267	58	340	302	606	49	174	829	426	403
Pontevedra	33	417	9	436	23	1.538	225	21	1.784	118	1.666
Salamanca	30	232	23	285	—	207	40	1	248	39	209
Santa Cruz de Tenerife	211	247	21	308	171	541	148	21	710	92	618
Santander	304	202	42	127	421	97	7	—	104	6	98
Segovia	123	94	1	80	138	154	22	—	176	—	176
Sevilla	67	793	106	883	83	1.990	213	4	2.207	371	1.836
Soria	27	56	17	78	22	167	8	—	175	16	159
Tarragona	5	33	21	59	—	626	29	33	688	43	645
Teruel	6	94	12	72	40	28	5	3	36	7	29
Toledo	—	268	—	257	11	28	5	10	43	15	28
Valencia	767	1.029	98	1.157	737	3.894	292	807	4.993	600	4.393
Valladolid	138	264	40	360	82	987	101	21	1.109	38	1.071
Vizcaya	72	530	67	601	68	1.631	184	403	2.218	636	1.582
Zamora	—	156	1	151	6	15	1	—	16	6	10
Zaragoza	149	359	25	346	187	1.012	179	75	1.266	226	1.040
Ceuta	5	102	—	107	—	9	2	—	11	—	11
Melilla	4	84	52	135	5	163	24	36	223	66	157
Campo de Gibraltar	—	124	—	123	1	520	25	—	545	24	521

ESTADISTICA DE LOS TRIBUNALES TUTELARES DE MENORES

Facultad reformadora

4. Movimiento de expedientes y de menores bajo tutela, por Tribunales

TRIBUNALES	EXPEDIENTES					MENORES BAJO TUTELA					
	Pen- dien- tes al final del año	Abier- tos du- rante el año	Re- abier- tos du- rante el año	Falla- dos du- rante el año	Pen- dien- tes al final del año	Exis- tentes al fi- nal del año ante- rior	MENORES INGRE- SADOS EN EL AÑO		Total	Men- ores que han salido en el año	Que- dan al final del año
							Con m di- da du- radera	En otra situa- ción			
TOTALES	3.871	14.097	2.195	16.080	4.083	14.002	2.395	2.861	19.258	5.136	14.122
Alava	—	121	13	134	—	57	13	108	178	122	56
Albacete	4	124	16	138	6	13	8	—	21	1	20
Alicante	84	346	163	294	299	115	27	—	142	57	85
Almería	18	273	45	325	11	63	40	43	146	79	67
Avila	6	114	3	108	15	113	12	11	136	31	105
Badajoz	66	348	29	310	133	63	54	—	117	30	87
Baleares	7	139	18	145	19	126	42	—	168	21	147
Barcelona	758	844	325	1.227	700	1.172	165	1.062	2.399	1.273	1.126
Burgos	4	276	36	316	—	113	69	—	182	7	175
Cáceres	16	233	10	243	16	31	31	—	62	18	44
Cádiz	46	511	108	603	62	86	39	—	125	12	113
Castellón	9	104	14	123	4	125	18	—	143	45	98
Ciudad Real	14	367	61	437	5	54	16	6	76	19	57
Córdoba	20	478	81	568	11	268	112	2	382	124	258
Coruña (La)	103	250	5	282	76	161	50	174	385	80	305
Cuenca	19	103	5	122	5	78	41	—	119	51	68
Gerona	—	112	13	117	8	47	23	—	70	33	37
Granada	46	440	53	499	40	668	151	—	819	444	375
Guadalajara	—	44	—	38	6	70	8	27	105	43	62
Guipúzcoa	118	258	14	273	117	383	52	—	435	78	357
Huelva	17	238	38	254	39	34	3	22	59	21	38
Huesca	5	54	7	64	2	90	16	—	106	20	86
Jaén	21	278	30	310	19	123	39	8	170	64	106
León	41	339	58	387	51	161	78	—	239	27	212
Lérida	26	129	13	153	15	78	1	26	105	22	83
Logroño	55	142	10	187	20	172	33	—	205	36	169
Lugo	17	82	2	80	21	123	17	—	140	30	110
Madrid	87	1.243	239	1.499	70	657	189	38	884	181	703
Málaga	120	433	75	508	120	208	11	—	219	6	213
Murcia	83	314	65	369	93	268	47	41	356	64	292
Navarra	30	175	14	162	57	200	43	1	244	22	222
Orense	—	159	12	171	—	81	13	3	97	32	65
Oviedo	172	498	42	527	185	958	63	4	1.025	49	976
Palencia	23	200	46	233	36	16	18	—	34	12	22
Palmas (Las)	288	260	57	319	286	512	36	173	721	379	342
Pontevedra	10	271	9	283	7	711	87	21	819	42	777
Salamanca	30	223	20	273	—	121	34	—	155	31	124
Santa Cruz de Tenerife	175	162	17	199	155	200	53	21	274	35	239
Santander	279	199	42	127	393	63	7	—	70	6	64
Segovia	109	93	1	80	123	141	22	—	163	—	163
Sevilla	50	743	106	836	63	1.205	180	4	1.389	310	1.079
Soria	27	51	17	74	21	52	7	—	59	13	46
Tarragona	5	19	13	37	—	192	17	20	229	28	201
Teruel	6	94	11	72	39	6	5	3	14	4	10
Toledo	—	268	—	257	11	27	5	10	42	14	28
Valencia	634	720	64	896	522	2.224	132	652	3.008	528	2.480
Valladolid	88	209	38	281	54	339	44	1	384	19	365
Vizcaya	32	341	60	396	37	548	82	300	930	386	544
Zamora	—	155	1	151	5	6	1	—	7	3	4
Zaragoza	95	260	24	276	103	437	115	44	596	115	481
Ceuta	5	100	—	105	—	6	2	—	8	—	8
Melilla	3	71	52	123	3	47	12	36	95	55	40
Campo de Gibraltar	—	89	—	89	—	190	12	—	202	14	188

ESTADISTICA DE LOS TRIBUNALES TUTELARES DE MENORES

Facultad reformadora

5. Detalle de los expedientes abiertos, según motivos de actuación de los Tribunales

TRIBUNALES	Por inhibición de autoridades judiciales	A requerimiento de autoridades gubernativas	A requerimiento de autoridades familiares	A requerimiento de la Junta de Protección de Menores	Por denuncia de la víctima, sus familiares o terceros	Por presentación espontánea del menor	De oficio
TOTALES	7.677	4.326	754	107	800	13	420
Alava	14	104	—	—	3	—	—
Albacete	63	11	13	13	11	—	13
Alicante	228	109	9	—	—	—	—
Almería	144	—	66	—	61	—	2
Avila	69	21	3	—	3	—	15
Badajoz	196	84	4	—	63	1	—
Baleares	61	63	15	—	—	—	—
Barcelona	330	441	38	6	16	—	13
Burgos	99	106	—	—	71	—	—
Cáceres	225	—	3	1	4	—	—
Cádiz	328	166	14	2	—	—	1
Castellón	73	23	5	—	3	—	—
Ciudad Real	334	20	12	—	1	—	—
Córdoba	359	95	7	2	15	—	—
Coruña	178	39	18	1	8	2	4
Cuenca	76	23	1	—	3	—	—
Gerona	81	25	4	—	2	—	—
Granada	306	36	25	17	24	1	31
Guadalajara	29	15	—	—	—	—	—
Guipúzcoa	158	80	13	2	5	—	—
Huelva	172	65	1	—	—	—	—
Huesca	35	17	1	—	—	—	1
Jaén	192	46	9	8	22	—	1
León	236	80	12	—	6	—	5
Lérida	48	73	8	—	—	—	—
Logroño	79	51	6	—	5	—	1
Lugo	55	—	—	—	27	—	—
Madrid	282	828	94	3	1	—	35
Málaga	251	94	62	18	2	—	6
Murcia	152	65	—	1	—	—	92
Navarra	75	52	—	—	15	—	33
Orense	95	37	7	—	20	—	—
Oviedo	272	152	50	—	13	6	5
Palencia	111	87	1	—	1	—	—
Palmas (Las)	121	118	14	—	7	—	—
Pontevedra	187	24	12	2	17	2	27
Salamanca	141	73	4	—	4	—	1
Santa Cruz de Tenerife	125	26	9	—	2	—	—
Santander	67	114	16	—	—	—	2
Segovia	51	41	1	—	—	—	—
Sevilla	517	150	44	3	15	—	14
Soria	26	18	2	—	5	—	—
Tarragona	17	1	—	—	1	—	—
Teruel	50	44	—	—	—	—	—
Toledo	226	32	7	—	3	—	—
Valencia	258	100	39	—	269	1	56
Valladolid	91	101	16	1	—	—	—
Vizcaya	169	116	40	—	14	—	2
Zamora	106	34	5	10	—	—	—
Zaragoza	56	137	23	2	3	—	39
Ceuta	25	75	—	—	—	—	—
Melilla	5	2	6	—	41	—	17
Campo de Gibraltar	29	12	15	15	14	—	4

ESTADISTICA DE LOS TRIBUNALES TUTELARES DE MENORES

Facultad reformadora

6. Menores bajo tutela con medidas duraderas, al final del año, por Tribunales

TRIBUNALES	Total	En libertad vigilada	Colocación en familia	En casas de familia	INTERNADOS EN ESTABLECIMIENTOS DE		
					Observación	Educación o reforma	Menores anormales
TOTALES	12.287	7.883	243	98	823	3.184	56
Alava	53	32	—	—	13	8	—
Albacete	20	2	1	—	1	16	—
Alicante	85	67	—	—	—	18	—
Almería	67	17	2	—	30	16	2
Avila	105	88	4	—	—	13	—
Badajoz	87	47	—	—	—	40	—
Baleares	147	71	—	—	2	74	—
Barcelona	1.126	715	87	28	29	259	8
Burgos	175	136	2	—	—	37	—
Cáceres	44	9	—	—	—	35	—
Cádiz	113	9	1	—	—	103	—
Castellón	98	47	1	—	31	19	—
Ciudad Real	57	17	1	—	—	38	1
Córdoba	258	218	1	—	—	39	—
Coruña	305	132	5	4	—	164	—
Cuenca	68	63	—	—	—	5	—
Gerona	37	12	1	—	—	24	—
Granada	375	141	12	3	6	211	2
Guadalajara	62	60	—	—	—	2	—
Guipúzcoa	357	304	—	—	53	—	—
Huelva	38	—	—	—	38	—	—
Huesca	86	64	—	—	—	21	1
Jaén	106	—	—	—	58	48	—
León	212	163	6	—	15	28	—
Lérida	83	51	—	—	—	32	—
Logroño	169	124	1	—	17	27	—
Lugo	110	58	3	—	—	49	—
Madrid	703	475	—	—	—	228	—
Málaga	213	32	—	1	—	179	1
Murcia	292	227	—	—	53	11	1
Navarra	222	176	—	—	—	46	—
Orense	65	10	—	—	—	55	—
Oviedo	976	556	5	—	180	235	—
Palencia	22	—	—	—	4	18	—
Palmas (Las)	347	274	10	—	—	63	—
Pontevedra	777	575	31	—	29	140	2
Salamanca	124	89	—	—	12	23	—
Santa Cruz de Tenerife	239	110	4	—	—	125	—
Santander	64	42	—	—	14	8	—
Segovia	163	144	—	—	—	18	1
Sevilla	1.079	834	11	9	31	187	7
Soria	46	9	—	—	—	37	—
Tarragona	201	111	13	46	28	3	—
Teruel	10	3	—	—	—	7	—
Toledo	28	—	—	—	9	19	—
Valencia	648	433	23	1	47	143	1
Valladolid	365	280	5	—	40	37	3
Vizcaya	544	397	3	6	41	85	12
Zamora	4	—	—	—	—	4	—
Zaragoza	476	370	1	—	42	50	13
Ceuta	8	2	—	—	—	6	—
Melilla	40	25	1	—	—	14	—
Campo de Gibraltar	188	62	8	—	—	117	1

ESTADISTICA DE LOS TRIBUNALES TUTELARES DE MENORES

Facultad reformadora

7. Acuerdos iniciales, por Tribunales

TRIBUNALES	Total	SIN MEDIDA				CON MEDIDAS AISLADAS		CON MEDIDAS DURADERAS			
		Por inhibición a favor de otros Tribunales Tutelares	Por inhibición a favor de otras jurisdicciones	Por archivos provisionales	Otros	Amonestación	Breve internamiento	Libertad vigilada	Colocación en familia	INTERNADOS EN ESTABLECIMIENTOS DE	
										Educación o reforma	De menores anormales
TOTALES	16.080	179	48	1.110	1.636	9.541	1.171	1.070	49	1.265	11
Alava	134	—	—	—	3	115	—	4	—	12	—
Albacete	138	16	3	2	—	65	41	3	—	8	—
Alicante	294	—	—	58	—	148	61	12	—	15	—
Almería	325	4	—	69	34	139	48	1	—	30	—
Avila	108	11	—	28	—	39	18	6	—	5	1
Badajoz	310	—	2	59	—	194	1	31	—	23	—
Baleares	145	—	1	8	9	61	24	3	—	39	—
Barcelona	1 227	9	—	61	372	494	126	27	—	138	—
Burgos	316	—	4	40	—	203	—	61	—	8	—
Cáceres	243	—	—	—	21	114	77	11	—	20	—
Cádiz	603	—	—	55	—	503	6	—	—	39	—
Castellón	123	—	—	4	14	73	14	2	—	16	—
Ciudad Real	437	3	—	174	3	235	6	—	—	16	—
Córdoba	568	—	—	—	1	453	2	95	—	17	—
Coruña (La)	282	—	—	—	37	195	—	—	—	50	—
Cuenca	122	—	—	—	1	80	—	29	—	12	—
Gerona	117	—	—	12	—	57	25	5	—	16	2
Granada	499	—	1	21	12	291	23	79	3	69	—
Guadalajara	38	—	—	—	13	17	—	8	—	—	—
Guipúzcoa	273	—	—	30	—	191	—	40	—	12	—
Huelva	254	—	1	—	46	193	11	—	—	3	—
Huesca	64	1	—	—	2	45	—	14	—	2	—
Jaén	310	4	2	40	23	155	47	—	—	39	—
León	387	2	—	23	75	200	9	34	3	41	—
Lérida	153	20	8	18	21	80	5	1	—	—	—
Logroño	187	—	—	2	45	75	32	2	—	31	—
Lugo	80	—	—	1	15	47	—	12	—	5	—
Madrid	1.499	10	—	93	265	871	71	114	38	37	—
Málaga	508	2	—	—	10	281	204	—	—	11	—
Murcia	369	33	4	22	34	214	15	37	—	10	—
Navarra	162	4	—	2	2	111	—	21	—	22	—
Orense	171	1	4	1	57	89	3	3	—	13	—
Oviedo	527	13	3	62	—	382	4	25	—	38	—
Palencia	233	—	1	2	16	195	1	—	—	18	—
Palmas (Las)	319	—	—	—	12	259	12	7	1	28	—
Pontevedra	283	1	—	1	37	136	21	39	—	48	—
Salamanca	273	—	—	51	—	177	11	3	—	31	—
Santa Cruz de Tenerife	199	17	—	—	52	77	—	4	1	48	—
Santander	127	11	—	11	—	98	—	1	—	6	—
Segovia	80	—	1	—	14	43	—	20	—	1	1
Sevilla	836	6	5	54	52	539	—	125	1	54	—
Soria	74	—	—	9	1	57	—	—	—	7	—
Tarragona	37	—	—	—	—	11	9	12	—	5	—
Teruel	72	3	2	—	16	46	—	—	—	5	—
Toledo	257	—	—	9	44	189	10	—	—	5	—
Valencia	896	4	2	31	111	543	73	78	—	52	2
Valladolid	281	2	2	—	32	196	5	1	—	43	—
Vizcaya	396	2	1	25	47	239	—	38	1	43	—
Zamora	151	—	1	—	51	98	—	—	—	1	—
Zaragoza	276	—	—	21	—	86	54	59	—	51	5
Ceuta	105	—	—	—	6	66	31	—	—	2	—
Melilla	123	—	—	2	11	27	71	2	—	10	—
Campo de Gibraltar	89	—	—	9	19	49	—	1	1	10	—

8. Acuerdos de revisión, por Tribunales

TRIBUNALES	Total	MEDIDAS DÚRADERAS MODIFICATIVAS DE LA SITUACION ANTERIOR				
		En libertad vigilada	Colocación en familia	En casas de familia	Internamiento	Libertad definitiva
TOTALES	4.279	1.141	39	35	355	2.709
Alava	27	8	—	—	5	14
Albacete	1	—	—	—	—	1
Alicante	40	20	—	—	12	8
Almería	79	—	—	—	—	79
Ávila	6	—	2	3	—	1
Badajoz	30	—	—	—	—	30
Baleares	74	36	—	—	17	21
Barcelona	278	42	—	—	6	230
Burgos	5	—	—	—	—	5
Cáceres	18	—	—	—	—	18
Cádiz	12	—	—	—	—	12
Castellón	39	2	—	—	1	36
Ciudad Real	24	4	—	—	1	19
Córdoba	158	16	—	—	18	124
Coruña	—	—	—	—	—	—
Cuenca	64	12	—	—	1	51
Gerona	45	7	—	—	5	33
Granada	894	268	18	24	20	564
Guadalajara	20	4	—	—	—	16
Guipúzcoa	107	19	—	—	6	82
Huelva	—	—	—	—	—	—
Huesca	26	5	—	1	17	3
Jaén	64	—	—	—	—	64
León	91	56	1	—	7	27
Lérida	41	19	—	—	—	22
Logroño	64	23	—	—	5	36
Lugo	37	6	—	—	1	30
Madrid	247	50	—	—	16	181
Málaga	10	4	—	—	—	6
Murcia	75	29	—	—	17	29
Navarra	61	33	—	—	6	22
Orense	29	7	9	—	—	13
Oviedo	33	—	—	—	—	33
Palencia	—	—	—	—	—	—
Palmas (Las)	217	39	2	—	16	160
Pontevedra	65	23	—	—	—	42
Salamanca	67	35	—	—	4	28
Santa Cruz de Tenerife	39	1	1	—	—	37
Santander	—	—	—	—	—	—
Segovia	—	—	—	—	—	—
Sevilla	462	97	1	3	49	312
Soria	13	—	—	—	7	6
Tarragona	21	—	—	—	—	21
Teruel	—	—	—	—	—	—
Toledo	—	—	—	—	—	—
Valencia	200	77	3	—	35	85
Valladolid	75	36	1	—	19	19
Vizcaya	232	98	1	4	42	87
Zamora	3	—	—	—	—	3
Zaragoza	137	51	—	—	19	67
Ceuta	—	—	—	—	—	—
Melilla	29	12	—	—	1	16
Campo de Gibraltar	20	2	—	—	2	16

ESTADISTICA DE LOS TRIBUNALES TUTELARES DE MENORES

Facultad reformadora

9. Clasificación de los menores ingresados bajo tutela con medidas duraderas, según la naturaleza de la infracción cometida, en relación con la medida adoptada

NATURALEZA DE LA INFRACCION	Total	MEDIDA ADOPTADA			
		Libertad vigilada	Colocación en familia	INTERNADOS EN ESTABLECIMIENTOS	
				De educación o reforma	De anormales
TOTALES	2.395	1.070	49	1.265	11
SIMPLES:					
Contra los agentes de la Autoridad	2	2	—	—	—
Contra la Religión Católica	1	—	—	1	—
Homicidio	1	—	—	1	—
Lesiones	36	25	1	10	—
Contra la honestidad	141	65	—	75	1
Robo	384	170	5	209	—
Hurto	553	296	23	233	1
Daños	79	52	—	27	—
Administrativas y de las Ordenanzas municipales y provinciales	11	9	—	2	—
Conducta licenciosa	223	75	5	141	2
Conducta prostituida	14	12	1	1	—
Fuga del hogar	89	30	—	59	—
Otras conductas irregulares	216	58	5	153	—
ASOCIADAS:					
Contra la honestidad y otras	56	17	—	39	—
Robo y otras	147	56	—	90	1
Hurto y otras	269	114	7	144	4
Conducta licenciosa y otras	70	35	—	35	—
Otras infracciones asociadas	91	48	—	43	—
No CONSTA	12	6	2	2	2

Facultad reformatora

TRIBUNALES	Total	S I M P L E S								Admi- nistrati- vas y de las Orden- anzas muni- cipa- les y provin- ciales
		Contra los agen- tes de la Au- tori- dad	Contra la Re- ligión Cató- lica	Homi- cidio	Lesio- nes	Contra la hones- tidad	Robo	Hurto	Daños	
TOTALES	2.395	2	1	1	36	141	384	553	79	11
Alava	13	—	—	—	—	—	1	4	—	—
Albacete	8	—	—	—	—	2	5	1	—	—
Alicante	27	—	—	—	—	—	3	9	—	—
Almería	40	—	—	—	—	1	8	8	—	—
Avila	12	—	—	—	—	4	—	1	—	—
Badajoz	54	—	—	—	3	1	14	20	4	—
Baleares	42	—	—	—	—	1	12	12	—	—
Barcelona	165	—	—	1	2	10	20	45	4	—
Burgos	69	1	—	—	—	5	29	19	5	4
Cáceres	31	—	—	—	—	1	6	5	7	—
Cádiz	39	—	—	—	—	—	14	5	—	—
Castellón	18	—	—	—	—	—	11	2	—	—
Ciudad Real	16	—	—	—	—	1	7	—	—	—
Córdoba	112	—	—	—	2	3	10	64	12	1
Coruña	50	—	—	—	—	2	8	5	—	—
Cuenca	41	—	—	—	3	3	18	11	2	—
Gerona	23	—	—	—	—	1	7	4	3	—
Granada	151	—	—	—	2	7	12	14	1	1
Guadalajara	8	—	—	—	—	1	3	1	—	—
Guipúzcoa	52	—	—	—	—	6	13	20	—	—
Huelva	3	—	—	—	—	—	1	—	—	—
Huesca	16	—	—	—	—	—	5	4	—	—
Jaén	39	—	—	—	1	5	5	1	—	—
León	78	—	—	—	—	1	1	36	4	—
Lérida	1	—	—	—	—	—	—	—	—	—
Logroño	33	—	—	—	—	—	7	10	4	—
Lugo	17	—	—	—	—	1	—	5	1	—
Madrid	189	—	—	—	1	11	17	28	—	—
Málaga	11	—	—	—	—	—	—	—	—	—
Murcia	47	—	—	—	—	6	18	14	2	—
Navarra	43	—	—	—	1	15	4	7	—	—
Orense	13	—	—	—	—	3	1	—	—	—
Oviedo	63	—	—	—	1	2	—	10	3	—
Palencia	18	—	—	—	—	5	—	—	—	—
Palmas (Las)	36	—	—	—	—	2	3	3	—	—
Pontevedra	87	—	1	—	7	7	14	17	3	1
Salamanca	34	—	—	—	—	2	14	12	1	—
Santa Cruz de Tenerife	53	—	—	—	—	1	2	25	4	—
Santander	7	—	—	—	—	1	2	1	—	—
Segovia	22	—	—	—	2	—	9	5	3	—
Sevilla	180	1	—	—	2	6	4	8	1	—
Soria	7	—	—	—	—	—	—	—	—	—
Tarragona	17	—	—	—	—	3	1	4	5	1
Teruel	5	—	—	—	—	—	2	1	—	—
Toledo	5	—	—	—	1	2	2	—	—	—
Valencia	132	—	—	—	2	4	34	32	3	3
Valladolid	44	—	—	—	—	1	1	14	4	—
Vizcaya	82	—	—	—	1	7	10	12	—	—
Zamora	1	—	—	—	—	—	—	—	—	—
Zaragoza	115	—	—	—	5	5				

ESTADISTICA DE LOS TRIBUNALES DE MENORES

Facultad reformadora

(Conclusión.)

TRIBUNALES	S I M P L E S				A S O C I A D A S					No consta
	Conducta licenciosa	Conducta prostituida	Fuga del hogar	Otras conductas irregulares	Contra la honestidad y otras	Robo y otras	Hurto y otras	Conducta licenciosa y otras	Otras infracciones asociadas	
TOTALES	223	14	89	216	56	147	269	70	91	12
Alava	1	—	1	3	—	2	1	—	—	—
Albacete	—	—	—	—	—	—	—	—	—	—
Alicante	2	—	3	—	—	1	8	—	1	—
Almería	1	1	2	—	—	12	7	—	—	—
Avila	1	—	1	1	—	1	3	—	—	—
Badajoz	11	—	—	—	—	—	—	—	—	1
Baleares	—	—	6	10	1	—	—	—	—	—
Barcelona	68	—	1	8	—	—	2	—	1	4
Burgos	—	—	—	1	2	1	1	—	1	—
Cáceres	10	—	—	—	1	—	1	—	—	—
Cádiz	6	1	2	9	1	—	—	—	1	—
Castellón	—	—	1	2	—	—	2	—	—	—
Ciudad Real	—	—	—	5	—	2	1	—	—	—
Córdoba	6	1	3	7	—	—	3	—	—	—
Coruña	—	—	7	17	1	3	7	—	—	—
Cuenca	1	2	1	—	—	—	—	—	—	—
Gerona	3	—	1	4	—	—	—	—	—	—
Granada	3	—	4	4	22	12	11	26	32	—
Guadalajara	—	—	—	—	1	1	1	—	—	—
Guipúzcoa	2	—	1	4	—	—	5	—	1	—
Huelva	—	—	—	—	1	1	—	—	—	—
Huesca	—	—	—	—	—	1	2	1	3	—
Jaén	—	—	—	2	5	9	1	7	3	—
León	34	1	—	1	—	—	—	—	—	—
Lérida	—	—	—	1	—	—	—	—	—	—
Logroño	5	—	2	2	—	1	1	—	—	—
Lugo	—	—	—	1	—	6	2	—	—	1
Madrid	35	1	23	9	9	16	19	14	1	6
Málaga	—	—	1	3	2	—	2	2	1	—
Murcia	—	—	1	—	—	2	3	—	1	—
Navarra	—	—	1	13	—	—	1	1	—	—
Orense	—	—	3	—	—	5	1	—	—	—
Oviedo	2	—	7	1	—	3	22	7	5	—
Palencia	—	1	2	1	—	2	7	—	—	—
Palmas (Las)	4	—	6	6	—	7	2	1	2	—
Pontevedra	3	2	1	12	2	2	12	1	2	—
Salamanca	1	—	—	—	—	1	—	3	—	—
Santa Cruz de Tenerife	—	—	—	2	—	1	18	—	—	—
Santander	—	—	—	2	—	1	—	—	—	—
Segovia	—	—	—	—	1	—	1	1	—	—
Sevilla	6	3	3	5	3	35	80	2	21	—
Soria	1	—	—	—	—	4	2	—	—	—
Tarragona	—	—	1	—	—	1	—	1	—	—
Teruel	—	—	—	1	—	1	—	—	—	—
Toledo	—	—	—	—	—	—	—	—	—	—
Valencia	9	—	—	43	1	—	1	—	—	—
Valladolid	2	—	3	7	1	2	7	—	2	—
Vizcaya	1	1	—	9	2	10	24	1	4	—
Zamora	—	—	—	1	—	—	—	—	—	—
Zaragoza	5	—	1	15	—	—	4	—	2	—
Ceuta	—	—	—	—	—	—	1	—	—	—
Melilla	—	—	—	4	—	—	—	—	1	—
Campo de Gibraltar	—	—	—	—	—	1	3	2	6	—

ESTADISTICA DE LOS TRIBUNALES TUTELARES DE MENORES

Facultad reformadora

11. Clasificación de los menores varones ingresados bajo tutela con medidas duraderas, según su edad, en relación con la naturaleza de la infracción cometida

NATURALEZA DE LA INFRACCION	Total	EDAD EXPRESADA EN AÑOS CUMPLIDOS												
		Has- ta 6	7	8	9	10	11	12	13	14	15	16	Otras eda- des	No cons- ta
TOTALES	1.925	1	11	49	54	77	176	270	330	398	426	115	8	10
SIMPLES:														
Contra los agentes de la Auto- ridad	2	—	—	—	—	—	—	—	—	—	2	—	—	—
Contra la Religión Católica ...	1	—	—	—	—	—	—	—	—	—	1	—	—	—
Homicidio	1	—	—	—	—	—	—	—	—	1	—	—	—	—
Lesiones	31	1	—	1	—	3	5	4	7	5	5	—	—	—
Contra la honestidad	86	—	—	—	—	3	2	3	12	14	40	9	3	—
Robo	376	—	1	4	2	8	38	62	100	86	35	36	—	4
Hurto	497	—	4	12	24	24	49	94	68	94	120	4	—	4
Daños	74	—	2	3	7	9	8	5	10	12	15	2	—	1
Administrativas y de las Orde- nanzas municipales y pro- vinciales	11	—	—	—	—	—	—	—	—	4	3	3	1	—
Conducta licenciosa	81	—	—	3	—	—	6	18	9	15	24	6	—	—
Conducta prostituida	—	—	—	—	—	—	—	—	—	—	—	—	—	—
Fuga del Hogar	57	—	—	1	2	1	6	7	8	14	16	2	—	—
Otras conductas irregulares ...	158	—	—	15	6	12	6	18	18	31	34	18	—	—
ASOCIADAS:														
Contra la honestidad y otras.	36	—	1	1	1	1	1	—	8	9	11	3	—	—
Robo y otras	141	—	3	3	—	9	24	12	35	20	32	3	—	—
Hurto y otras	253	—	—	—	12	4	28	32	40	51	64	22	—	—
Conducta licenciosa y otras ...	30	—	—	—	—	—	—	—	2	12	8	4	4	—
Otras infracciones asociadas.	81	—	—	6	—	3	3	15	12	30	12	—	—	—
No CONSTA	9	—	—	—	—	—	—	—	1	—	4	3	—	1

ESTADISTICA DE LOS TRIBUNALES TUTELARES DE MENORES

Facultad reformadora

12. Clasificación de los menores (mujeres) ingresados bajo tutela con medidas duraderas, según su edad, en relación con la naturaleza de la infracción cometida

NATURALEZA DE LA INFRACCION	Total	EDAD EXPRESADA EN AÑOS CUMPLIDOS													Otras edades	No consta
		Hasta 6	7	8	9	10	11	12	13	14	15	16				
TOTALES	470	—	—	—	6	6	18	40	61	132	166	31	7	3		
SIMPLES:																
Contra los agentes de la Autoridad	—	—	—	—	—	—	—	—	—	—	—	—	—	—		
Contra la Religión Católica ...	—	—	—	—	—	—	—	—	—	—	—	—	—	—		
Homicidio	—	—	—	—	—	—	—	—	—	—	—	—	—	—		
Lesiones	5	—	—	—	—	—	—	2	—	—	3	—	—	—		
Contra la honestidad	55	—	—	—	—	—	6	5	6	15	20	3	—	—		
Robo	8	—	—	—	—	—	—	4	—	—	2	2	—	—		
Hurto	56	—	—	—	—	—	—	8	16	12	20	—	—	—		
Daños	5	—	—	—	1	—	1	1	2	—	—	—	—	—		
Administrativas y de las Ordenanzas municipales y provinciales	—	—	—	—	—	—	—	—	—	—	—	—	—	—		
Conducta licenciosa	142	—	—	—	—	3	9	8	9	48	53	9	3	—		
Conducta prostituida	14	—	—	—	—	—	—	1	2	5	5	1	—	—		
Fuga del hogar	32	—	—	—	—	1	—	4	7	8	11	—	—	1		
Otras conductas irregulares ...	58	—	—	—	3	—	—	—	12	18	22	3	—	—		
ASOCIADAS:																
Contra la honestidad y otras.	20	—	—	—	—	2	—	—	4	5	8	1	—	—		
Robo y otras	6	—	—	—	—	—	—	—	1	—	2	3	—	—		
Hurto y otras	16	—	—	—	2	—	2	—	—	—	8	4	—	—		
Conducta licenciosa y otras ...	40	—	—	—	—	—	—	—	2	16	12	4	4	2		
Otras infracciones asociadas.	10	—	—	—	—	—	—	6	—	3	—	1	—	—		
No CONSTA	3	—	—	—	—	—	—	1	—	2	—	—	—	—		

13. Clasificación de los menores ingresados bajo tutela con medidas duraderas, por su instrucción y sexo, en relación con la naturaleza de la infracción cometida

NATURALEZA DE LA INFRACCION	Total	Varo- nes	Muje- res	SABEN LEER Y ESCRIBIR		NO SABEN LEER Y ESCRIBIR		NO CONSTA	
				Varo- nes	Muje- res	Varo- nes	Muje- res	Varo- nes	Muje- res
TOTALES	2.395	1.925	470	1.598	369	262	75	65	26
SIMPLES:									
Contra los agentes de la Autoridad	2	2	—	1	—	—	—	1	—
Contra la Religión Católica	1	1	—	1	—	—	—	—	—
Homicidio	1	1	—	1	—	—	—	—	—
Lesiones	36	31	5	28	5	3	—	—	—
Contra la honestidad	141	86	55	82	43	4	11	—	1
Robo	384	376	8	325	8	38	—	13	—
Hurto	553	497	56	417	49	64	6	16	1
Daños	79	74	5	61	2	10	1	3	2
Administrativas y de las Ordenan- zas municipales y provinciales ...	11	11	—	11	—	—	—	—	—
Conducta licenciosa	223	81	142	53	116	19	16	9	10
Conducta prostituida	14	—	14	—	11	—	3	—	—
Fuga del hogar	89	57	32	46	25	9	6	2	1
Otras conductas irregulares	216	158	58	132	43	23	12	3	3
ASOCIADAS:									
Contra la honestidad y otras	56	36	20	26	12	8	6	2	2
Robo y otras	147	141	6	124	4	14	—	3	2
Hurto y otras	269	253	16	212	8	36	6	5	2
Conducta licenciosa y otras	70	30	40	14	33	12	7	4	—
Otras infracciones asociadas	91	81	10	57	7	20	1	4	2
No CONSTA	12	9	3	7	3	2	—	—	—

ESTADISTICA DE LOS TRIBUNALES TUTELARES DE MENORES

Facultad reformadora

14. Clasificación de los menores ingresados bajo tutela con medidas duraderas, de filiación ilegítima, huérfanos e hijos de padre desconocido, según su sexo, en relación con la naturaleza de la infracción cometida

NATURALEZA DE LA INFRACCION	FILIACION ILEGITIMA		HUERFANOS								HIJOS DE PADRE DESCONOCIDO		
	Varones	Mujeres	Total	Varones	Mujeres	DE PADRE		DE MADRE		DE AMBOS		Varones	Mujeres
						Varones	Mujeres	Varones	Mujeres	Varones	Mujeres		
TOTALES	125	51	286	211	75	131	44	64	26	16	5	84	34
SIMPLES:													
Contra los agentes de la Autoridad.	1	—	2	2	—	—	—	2	—	—	—	1	—
Contra la Religión Católica	—	—	—	—	—	—	—	—	—	—	—	—	—
Homicidio	—	—	—	—	—	—	—	—	—	—	—	—	—
Lesiones	1	—	3	2	1	1	1	1	—	—	—	1	—
Contra la honestidad	3	2	17	7	10	6	4	1	4	—	2	3	3
Robo	13	—	21	21	—	15	—	4	—	2	—	9	—
Hurto	30	2	58	50	8	33	7	11	1	6	—	22	1
Daños	5	1	9	9	—	4	—	4	—	1	—	4	1
Administrativas y de las Ordenanzas municipales y provinciales	—	—	—	—	—	—	—	—	—	—	—	—	—
Conducta licenciosa	16	16	34	18	16	10	10	6	6	2	—	10	13
Conducta prostituida	—	—	4	—	4	—	1	—	1	—	2	—	—
Fuga del hogar	2	5	14	10	4	6	2	4	2	—	—	2	3
Otras conductas irregulares	10	11	46	28	18	12	11	13	6	3	1	8	6
ASOCIADAS:													
Contra la honestidad y otras	8	4	10	6	4	4	2	2	2	—	—	1	2
Robo y otras	5	—	15	15	—	8	—	7	—	—	—	3	—
Hurto y otras	15	2	38	35	3	26	2	7	1	2	—	9	1
Conducta licenciosa y otras	5	4	8	5	3	3	3	2	—	—	—	4	3
Otras infracciones asociadas	11	4	5	2	3	2	1	—	2	—	—	7	1
No CONSTA	—	—	2	1	1	1	—	—	1	—	—	—	—

15. Clasificación de los menores ingresados bajo tutela con medidas duraderas, en relación con la profesión de los padres

PROFESION	Del padre	De la madre
TOTAL	2.395	2.395
Profesionales, técnicos y asimilados	60	1
Administradores, Gerentes y Directores	18	—
Empleados de oficina	78	30
Vendedores	160	18
Agricultores, pescadores, cazadores, trabajadores forestales y asimilados	220	24
Mineros, canteros y trabajadores asimilados	50	—
Trabajadores de los transportes y comunicaciones	150	—
Artesanos y trabajadores ocupados en los diversos procesos de la producción y peones no clasificados bajo otros epígrafes	933	120
Trabajadores de los servicios, los deportes y las diversiones	92	210
No consta o no está bien especificada la profesión (1)	550	56
Población inactiva	84	1.936

(1) Incluidos los fallecidos y desconocidos.

16. Clasificación de los menores ingresados bajo tutela con medidas duraderas, en relación con determinadas enfermedades o circunstancias de los padres

ENFERMEDADES O CIRCUNSTANCIAS	Del padre	De la madre	De ambos
Sífilis	3	5	3
Embriaguez	159	15	13
Dolencias mentales	21	12	2
Madres que trabajan fuera del hogar	—	321	—

17. Clasificación de los menores ingresados bajo tutela con medidas duraderas, según la situación de la vivienda y zona en que está enclavada

VIVIENDAS	Número de menores
SITUACIÓN:	
TOTAL	2.395
Casco urbano	1.345
Suburbio	696
Campo { Núcleo rural	262
{ Diseminado	52
No consta	40
ZONA EN QUE ESTÁ ENCLAVADA:	
TOTAL	2.395
Industrial	682
Agrícola	780
Minera	60
Portuaria	75
Pesquera	75
Residencial	200
De otra clase	354
No consta	169

ESTADISTICA DE LOS TRIBUNALES TUTELARES DE MENORES

Facultad reformadora

18. Clasificación de los menores ingresados bajo tutela con medidas duraderas, según la naturaleza de la infracción cometida, en relación con la posición económica de la familia y las condiciones morales y religiosas del hogar

NATURALEZA DE LA INFRACCION	Total	POSICION ECONOMICA DE LA FAMILIA						CONDICIONES MORALES Y RELIGIOSAS DEL HOGAR							
		Elevada	Acomodada	Media	Baja	Misera	No consta	Malos ejemplos	Consejos corruptores	Abandono del menor	Falta de práctica religiosa	Dos o más de las precedentes	Buenas condiciones morales y relig.	No consta	
TOTALES	2.395	10	42	444	1.428	369	102	308	47	530	280	224	860	146	
SIMPLES:															
Contra los agentes de la Autoridad	2	—	—	—	2	—	—	—	—	1	—	—	1	—	
Contra la Religión Católica ...	1	—	—	1	—	—	—	—	—	—	1	—	—	—	
Homicidio	1	—	—	1	—	—	—	—	—	1	—	—	—	—	
Lesiones	36	—	1	14	17	1	3	4	—	7	6	2	12	5	
Contra la honestidad	141	1	2	29	90	17	2	18	1	28	14	11	61	8	
Robo	384	2	6	70	222	70	14	43	3	80	40	33	161	24	
Hurto	553	2	10	90	312	110	29	72	9	114	70	58	200	30	
Daños	79	—	3	14	56	6	—	15	—	27	6	6	17	8	
Administrativas y de las Ordenanzas municipales y provinciales	11	—	2	6	1	—	2	1	1	—	2	1	4	2	
Conducta licenciosa	223	1	3	41	140	30	8	29	3	40	26	19	95	11	
Conducta prostituida	14	—	2	7	4	—	1	—	2	1	3	2	6	—	
Fuga del hogar	89	2	3	13	56	10	5	13	6	30	7	8	16	9	
Otras conductas irregulares...	216	—	2	40	139	31	4	22	2	48	25	20	90	9	
ASOCIADAS:															
Contra honestidad y otras ...	56	—	—	11	36	9	—	7	1	17	14	5	11	1	
Robo y otras	147	—	1	31	87	19	9	20	3	29	15	15	58	7	
Hurto y otras	269	1	3	48	153	48	16	35	8	50	35	30	99	12	
Conducta licenciosa y otras.	70	—	2	11	50	6	1	12	1	25	7	6	11	8	
Otras infracciones asociadas.	91	1	2	15	57	11	5	13	7	31	8	7	15	10	
No CONSTA	12	—	—	2	6	1	3	4	—	1	1	1	3	2	

19. Clasificación de los menores ingresados bajo tutela con medidas duraderas, según la naturaleza de la infracción cometida, en relación con las personas con quien convive y el número de hermanos

NATURALEZA DE LA INFRACCION	Total	CONVIVENCIA				Acogidos en establecimientos benéficos	NUMERO DE HERMANOS								
		Padres	Parientes	Extraños	No consta		Ninguno	Uno	Dos	Tres	Cuatro	Cinco	Seis	Siete y más	No consta
TOTALES	2.395	1.896	153	152	194	148	90	303	329	532	372	268	146	212	143
SIMPLES:															
Contra los agentes de la Autoridad	2	1	1	—	—	1	—	1	—	1	—	—	—	—	—
Contra la Religión Católica	1	1	—	—	—	—	—	—	—	—	1	—	—	—	—
Homicidio	1	—	—	—	1	—	—	—	—	—	—	—	—	—	1
Lesiones	36	31	1	2	2	3	3	6	8	6	3	2	4	1	3
Contra la honestidad	141	121	4	10	6	10	9	19	21	29	20	17	8	11	7
Robo	384	290	26	30	38	30	18	42	57	90	62	37	24	33	21
Hurto	553	392	48	53	60	54	21	62	75	135	91	50	35	51	33
Daños	79	73	3	1	2	4	—	10	16	12	13	10	4	11	3
Administrativas y de las Ordenanzas municipales y provinciales	11	9	—	—	2	—	—	—	4	4	1	1	—	—	1
Conducta licenciosa	223	183	16	15	9	1	7	35	20	55	31	30	14	19	12
Conducta prostituida	14	9	2	—	3	1	1	1	5	3	1	2	—	1	—
Fuga del hogar	89	75	5	2	7	4	2	12	19	13	12	11	3	10	7
Otras conductas irregulares	216	174	14	16	12	10	1	30	28	50	36	32	16	15	8
ASOCIADAS:															
Contra la honestidad y otras	56	55	—	1	—	8	1	3	10	10	11	11	4	5	1
Robo y otras	147	123	5	9	10	7	8	22	10	32	26	15	9	12	13
Hurto y otras	269	212	19	12	26	10	14	40	22	67	39	28	16	23	20
Conducta licenciosa y otras	70	64	2	—	4	1	1	8	14	10	11	8	4	10	4
Otras infracciones asociadas	91	77	6	1	7	—	3	11	20	14	11	12	3	9	8
No CONSTA	12	6	1	—	5	4	1	1	—	1	3	2	2	1	1

20. Clasificación de los menores ingresados bajo tutela con medidas duraderas, según su escolaridad

ESCOLARIDAD Y CAUSA DE NO ASISTENCIA A LA ESCUELA	Número de menores
TOTAL	2.395
Asistieron con regularidad a la escuela	1.103
No asistieron con regularidad a la escuela	910
No consta	382
CAUSA DE NO ASISTENCIA A LA ESCUELA:	
Escuela distante	12
Trabajo	30
Mala conducta del menor	439
Abandono de los padres	280
Otras causas	43
No consta	106

ESTADISTICA DE LOS TRIBUNALES TUTELARES DE MENORES

Facultad reformadora

21. Clasificación de los menores ingresados bajo tutela con medidas duraderas, según la naturaleza de la infracción cometida, en relación con otros factores influyentes

NATURALEZA DE LA INFRACCION	Total	OTROS FACTORES INFLUYENTES										
		SIMPLES						ASOCIADOS				
		Malos tratos	Segundas nupcias	Lecturas	Malas compañías	Cine	Otros	Malas compa- ñías y cine	Malas compa- ñías y lecturas	Malas compa- ñías y otros	Otros factores asociados	No consta
TOTALES	2.395	18	22	101	891	73	251	204	62	337	255	181
SIMPLES:												
Contra los agentes de la Au- toridad	2	1	1	—	—	—	—	—	—	—	—	—
Contra la Religión Católica ...	1	—	—	—	—	—	—	—	—	—	—	1
Homicidio	1	—	—	—	—	—	—	—	—	—	—	1
Lesiones	36	2	1	1	10	1	8	2	1	6	2	2
Contra la honestidad	141	4	2	4	39	4	17	8	4	25	24	10
Robo	384	3	2	20	117	12	32	68	12	51	32	35
Hurto	553	1	2	45	267	21	60	45	9	51	11	41
Daños	79	—	—	—	52	2	6	7	—	6	2	4
Administrativas y de las Orde- nanzas municipales y pro- vinciales	11	—	—	3	2	—	2	—	—	—	2	2
Conducta licenciosa	223	1	1	7	72	8	20	11	6	40	38	19
Conducta prostituida	14	—	—	—	9	—	—	—	—	3	1	1
Fuga del hogar	89	1	4	—	32	1	12	7	3	10	15	4
Otras conductas irregulares ...	216	2	1	5	74	7	20	10	5	37	39	16
ASOCIADAS:												
Contra la honestidad y otras.	56	—	2	—	7	—	5	15	2	14	6	5
Robo y otras	147	1	2	4	45	5	19	7	5	26	21	12
Hurto y otras	269	—	1	9	80	10	30	14	10	51	46	18
Conducta licenciosa y otras ...	70	—	1	2	48	—	6	5	—	4	2	2
Otras infracciones asociadas ...	91	2	1	1	36	2	11	4	4	12	13	5
No CONSTA	12	—	1	—	1	—	3	1	1	1	1	3

22. Clasificación de los menores ingresados bajo tutela con medidas duraderas, según el número de habitaciones de las viviendas que ocupan, en relación con el número de personas que las habitan (hacinamiento)

NUMERO DE HABITACIONES DE LA VIVIENDA	Total	NUMERO DE LAS PERSONAS QUE LAS HABITAN									
		Dos	Tres	Cuatro	Cinco	Seis	Siete	Ocho	Nueve	Diez y más	No consta
TOTALES	2.395	117	277	457	489	442	211	104	212	—	86
Una	78	12	15	6	3	15	18	—	9	—	—
Dos	345	30	69	75	57	45	21	12	30	—	6
Tres	1.001	48	94	206	248	202	60	53	74	—	16
Cuatro	693	18	72	110	160	135	73	27	75	—	23
Cinco	155	3	15	36	15	18	30	12	18	—	8
Seis y más	27	—	—	6	6	9	6	—	—	—	—
No consta	96	6	12	18	—	18	3	—	6	—	33

ESTADISTICA DE LOS TRIBUNALES TUTELARES DE MENORES

Facultad protectora

23. Movimiento de expedientes y de menores bajo tutela, por Tribunales

TRIBUNALES	EXPEDIENTES					MENORES BAJO TUTELA					
	Pendien- tes al final del año	Abiertos durante el año	Reabier- tos durante el año	Fallados durante el año	Pendien- tes al final del año	Existen- tes al final del año anterior	MENORES INGRESADOS EN EL AÑO		Total	Menores que han salido en el año	Quedan al final del año
							Con medida duradera	En otra situación			
TOTALES ...	1.468	2.817	182	2.864	1.603	16.932	2.011	364	19.307	2.215	17.092
Alava	—	4	—	4	—	19	2	—	21	6	15
Albacete	1	11	1	11	2	16	10	—	26	—	26
Alicante	97	39	10	111	35	649	36	—	685	83	602
Almería	—	31	2	28	5	121	23	—	144	28	116
Avila	1	37	6	38	6	72	34	—	106	25	81
Badajoz	—	17	1	15	3	77	5	5	87	8	79
Canarias	8	70	4	64	18	206	36	—	242	14	228
Barcelona	211	403	12	401	225	3.356	375	26	3.757	462	3.295
Burgos	—	5	1	6	—	46	6	—	52	5	47
Cáceres	1	10	—	11	—	19	8	—	27	3	24
Cádiz	17	27	—	12	32	121	5	—	126	30	96
Castellón	1	9	—	10	—	153	6	—	159	16	143
Ciudad Real	—	7	—	5	2	82	5	—	87	20	67
Córdoba	9	20	—	16	13	106	16	—	122	7	115
Coruña	54	66	—	28	92	216	28	—	244	11	233
Cuenca	—	—	—	—	—	19	—	1	20	2	18
Gerona	2	39	12	46	7	141	36	—	177	13	164
Granada	7	90	28	87	38	239	55	—	294	106	188
Guadalajara	—	4	—	4	—	14	—	4	18	6	12
Guipúzcoa	35	31	—	25	41	391	25	—	416	10	406
Huelva	12	16	—	12	16	10	—	—	10	—	10
Huesca	21	29	—	32	18	82	32	—	114	15	99
Jaén	—	—	—	—	—	17	—	—	17	—	17
León	50	103	26	140	39	483	78	—	561	43	513
Lérida	10	26	3	35	4	59	29	—	88	6	82
Logroño	4	28	—	16	16	156	8	—	164	26	138
Lugo	8	26	—	26	8	104	18	—	122	2	120
Madrid	63	220	10	213	80	1.177	151	—	1.328	195	1.133
Málaga	199	76	—	151	124	571	47	—	618	197	421
Murcia	40	74	2	99	17	392	70	—	462	77	385
Navarra	2	17	—	15	4	22	12	3	37	3	34
Orense	2	29	—	31	—	74	10	1	85	6	79
Oviedo	163	254	4	177	244	503	130	—	633	37	596
Palencia	36	19	—	15	40	33	9	—	42	1	41
Palmas (Las)	29	7	1	21	16	94	13	1	108	47	61
Pontevedra	20	141	—	145	16	827	138	—	965	76	889
Salamanca	—	9	3	12	—	86	6	1	93	8	85
S. C. Tenerife	36	85	4	109	16	341	95	—	436	57	379
Santander	25	3	—	—	28	34	—	—	34	—	34
Segovia	14	1	—	—	15	13	—	—	13	—	13
Sevilla	17	39	—	36	20	785	33	—	818	61	757
Soria	—	5	—	4	1	115	1	—	116	3	113
Tarragona	—	14	8	22	—	434	12	13	459	15	444
Teruel	—	—	1	—	1	22	—	—	22	3	19
Toledo	—	—	—	—	—	1	—	—	1	1	—
Valencia	129	282	33	230	214	1.670	160	155	1.985	72	1.913
Valladolid	49	55	2	78	28	648	57	20	725	19	706
Vizcaya	40	189	7	205	31	1.083	102	103	1.283	250	1.038
Zamora	—	1	—	—	1	9	—	—	9	3	6
Zaragoza	54	99	1	70	84	575	64	31	670	111	559
Ceuta	—	2	—	2	—	3	—	—	3	—	3
Melilla	1	13	—	12	2	116	12	—	128	11	117
C. Gibraltar	—	35	—	34	1	330	13	—	343	10	333

ESTADISTICA DE LOS TRIBUNALES TUTELARES DE MENORES

Facultad protectora

24. Detalle de los expedientes abiertos, según motivos de actuación de los Tribunales

TRIBUNALES	Por inhibición de autoridades judiciales	A requerimiento de autoridades gubernativas	A requerimiento de familiares	A requerimiento de la Junta de Protección de Menores	Por denuncia de la víctima, sus familiares o terceros	Por presentación espontánea del menor	De oficio
TOTALES	212	246	901	384	607	16	451
Alava	—	—	2	—	2	—	—
Albacete	1	8	1	1	—	—	—
Alicante	2	14	23	—	—	—	—
Almería	—	—	—	—	31	—	—
Avila	2	2	13	5	6	—	9
Badajoz	—	1	7	—	—	—	9
Baleares	7	14	16	8	23	1	1
Barcelona	37	29	162	54	68	—	53
Burgos	—	—	—	—	4	—	1
Cáceres	—	—	—	—	10	—	—
Cádiz	—	2	5	8	7	—	5
Castellón	2	6	1	—	—	—	—
Ciudad Real	—	—	1	—	5	—	1
Córdoba	—	6	—	9	5	—	—
Coruña (La)	3	2	10	3	47	—	1
Cuenca	—	—	—	—	—	—	—
Gerona	1	8	9	3	9	1	8
Granada	33	7	21	15	3	2	9
Guadalajara	—	—	—	4	—	—	—
Guipúzcoa	—	2	26	3	—	—	—
Huelva	—	1	15	—	—	—	—
Huesca	1	1	3	—	22	1	1
Jaén	—	—	—	—	—	—	—
León	7	22	11	12	31	—	20
Lérida	2	1	9	8	1	5	—
Logroño	—	—	16	1	11	—	—
Lugo	—	—	—	3	18	—	5
Madrid	5	16	62	54	12	—	71
Málaga	11	17	16	28	—	—	4
Murcia	6	11	—	3	—	—	54
Navarra	—	—	—	—	15	—	2
Orense	—	1	4	1	23	—	—
Oviedo	35	17	114	64	—	2	22
Palencia	1	7	3	8	—	—	—
Palmas (Las)	—	—	3	—	4	—	—
Pontevedra	5	5	35	9	33	—	54
Salamanca	—	—	—	—	7	—	2
Santa Cruz de Tenerife	—	—	76	—	9	—	—
Santander	—	—	3	—	—	—	—
Segovia	—	—	1	—	—	—	—
Sevilla	5	4	1	10	7	—	12
Soria	—	—	3	1	1	—	—
Tarragona	—	11	—	—	2	—	1
Teruel	—	—	—	—	—	—	—
Toledo	—	—	—	—	—	—	—
Valencia	18	9	91	24	101	2	37
Valladolid	6	—	14	—	5	—	30
Vizcaya	14	6	77	19	68	—	5
Zamora	—	—	—	—	1	—	—
Zaragoza	—	13	30	15	15	2	24
Ceuta	—	—	2	—	—	—	—
Melilla	—	—	2	—	1	—	10
Campo de Gibraltar	8	3	13	11	—	—	—

25. Menores bajo tutela con medidas duraderas al final del año, por Tribunales

TRIBUNALES	TUTELA DE PROTECCION						Por corrección a petición de los padres
	Total	En vigi-lancia protectora	Confián-dolos a parientes	Confián-dolos a familia ajena	En casas de familia	Con interna-miento de los menores	
TOTALES	15.995	7.030	2.231	435	231	6.068	14
Alava	15	3	—	—	1	11	—
Albacete	26	2	5	4	—	15	—
Alicante	602	355	175	—	—	72	—
Almería	116	16	21	9	—	70	7
Avila	81	41	1	3	—	36	—
Badajoz	79	9	4	4	40	22	—
Baleares	228	46	54	22	—	106	—
Barcelona	3.295	1.863	305	86	42	999	6
Burgos	47	16	2	5	—	24	—
Cáceres	24	1	5	6	—	12	—
Cádiz	96	9	13	4	—	70	—
Castellón	143	59	50	3	—	31	—
Ciudad Real	67	15	8	17	—	27	—
Córdoba	115	34	13	—	—	68	—
Coruña (La)	233	69	24	—	—	140	—
Cuenca	16	5	—	2	—	9	—
Gerona	164	40	17	9	—	98	—
Granada	188	48	2	1	3	134	—
Guadalajara	12	—	2	—	—	10	—
Guipúzcoa	406	237	51	7	—	111	—
Huelva	10	2	3	2	—	3	—
Huesca	99	35	10	—	—	54	—
Jaén	17	—	—	—	—	17	—
León	513	271	89	2	—	151	—
Lérida	82	34	10	7	—	31	—
Logroño	138	58	11	8	—	61	—
Lugo	120	2	6	8	—	104	—
Madrid	1.133	773	—	—	—	360	—
Málaga	421	87	12	—	15	307	—
Murcia	385	24	103	18	—	240	—
Navarra	34	11	—	—	—	23	—
Orense	79	79	—	—	—	—	—
Oviedo	596	216	65	14	—	301	—
Palencia	41	—	—	—	—	41	—
Palmas (Las)	54	12	—	—	—	42	—
Pontevedra	889	591	154	31	113	—	1
Salamanca	85	32	14	8	—	31	—
Santa Cruz de Tenerife	379	1	24	3	—	351	—
Santander	34	9	—	—	—	25	—
Segovia	13	2	2	1	—	8	—
Sevilla	757	149	285	4	6	313	—
Soria	113	57	7	—	—	49	—
Tarragona	444	159	86	—	—	199	—
Teruel	19	2	7	2	1	7	—
Toledo	—	—	—	—	—	—	—
Valencia	829	288	172	71	—	298	—
Valladolid	706	363	104	13	—	226	—
Vizcaya	1.038	521	151	26	8	332	—
Zamora	6	—	—	—	2	4	—
Zaragoza	555	283	46	11	—	215	—
Ceuta	3	—	—	—	—	3	—
Melilla	117	25	41	10	—	41	—
Campo de Gibraltar	333	76	77	14	—	166	—

ESTADISTICA DE LOS TRIBUNALES TUTELARES DE MENORES

Facultad protectora

26. Acuerdos iniciales, según la medida adoptada y familias a que corresponden las medidas duraderas, por Tribunales

PROVINCIAS	Número de familias a que corresponden los acuerdos con medidas duraderas	ACUERDOS INICIALES										
		Total	Sin medida	Requerimiento	Vigilancia	SUSPENSION DEL DERECHO A LA GUARDA Y EDUCACION				SEPARACION DEL MENOR DE SU GUARDADOR DE HECHO		
						Con internamiento de los menores	Confiándolos a parientes	Confiándolos a familia ajena	Confiándolos a la Junta de Protección de Menores	Con internamiento de los menores	Confiándolos a parientes	Confiándolos a familia ajena
TOTALES	984	2.864	684	169	621	826	185	48	104	197	27	3
Alava	2	4	2	—	—	2	—	—	—	—	—	—
Albacete	10	11	1	—	—	8	1	—	—	—	1	—
Alicante	16	111	73	2	17	11	7	—	—	—	—	1
Almería	13	28	5	8	—	—	—	—	—	12	3	—
Avila	14	38	3	1	16	6	—	—	8	4	—	—
Badajoz	5	15	8	—	—	5	—	—	2	—	—	—
Baleares	16	64	28	—	10	24	—	2	—	—	—	—
Barcelona	165	401	26	—	180	141	11	7	2	34	—	—
Burgos	6	6	—	—	—	—	1	—	—	4	—	1
Cáceres	5	11	3	—	1	5	—	1	—	1	—	—
Cádiz	5	12	1	6	1	—	—	—	—	4	—	—
Castellón	6	10	4	—	1	5	—	—	—	—	—	—
Ciudad Real	5	5	—	—	1	3	1	—	—	—	—	—
Córdoba	16	16	—	—	10	6	—	—	—	—	—	—
Coruña (La)	8	28	—	—	—	19	—	—	—	2	7	—
Cuenca	—	—	—	—	—	—	—	—	—	—	—	—
Gerona	16	46	10	—	12	21	1	1	—	1	—	—
Granada	35	87	19	13	12	5	—	—	—	35	3	—
Guadalajara	—	4	4	—	—	—	—	—	—	—	—	—
Guipúzcoa	15	25	—	—	17	7	—	—	1	—	—	—
Huelva	—	12	12	—	—	—	—	—	—	—	—	—
Huesca	12	32	—	—	17	11	3	1	—	—	—	—
Jaén	—	—	—	—	—	—	—	—	—	—	—	—
León	48	140	57	5	33	30	15	—	—	—	—	—
Lérida	19	35	6	—	1	—	2	—	9	16	1	—
Logroño	8	16	8	—	6	—	—	—	—	2	—	—
Lugo	18	26	1	5	—	18	—	—	—	—	—	—
Madrid	91	213	78	—	54	97	—	—	—	—	—	—
Málaga	27	151	52	47	5	47	—	—	—	—	—	—
Murcia	30	99	26	3	17	38	9	5	1	—	—	—
Navarra	8	15	3	—	—	2	—	—	5	4	1	—
Orense	5	31	14	7	—	9	1	—	—	—	—	—
Oviedo	45	177	31	16	8	48	18	8	48	—	—	—
Palencia	9	15	4	1	—	6	3	—	1	—	—	—
Palmas (Las)	3	21	8	—	3	1	9	—	—	—	—	—
Pontevedra	38	145	7	—	28	78	26	—	—	—	6	—
Salamanca	6	12	2	4	2	3	1	—	—	—	—	—
Santa Cruz de Tenerife ..	35	109	14	—	—	28	1	—	—	62	4	—
Santander	—	—	—	—	—	—	—	—	—	—	—	—
Segovia	—	—	—	—	—	—	—	—	—	—	—	—
Sevilla	13	36	3	—	7	20	3	1	2	—	—	—
Soria	1	4	3	—	—	1	—	—	—	—	—	—
Tarragona	12	22	6	4	2	3	—	—	—	6	—	1

ESTADISTICA DE LOS TRIBUNALES TUTELARES DE MENORES

Facultad protectora

(Conclusión.)

PROVINCIAS	Número de familias a que corresponden los acuerdos con medidas duraderas	ACUERDOS INICIALES										
		Total	Sin medida	Requerimiento	Vigilancia	SUSPENSIÓN DEL DERECHO A LA GUARDA Y EDUCACION				SEPARACION DEL MENOR DE SU GUARDADOR DE HECHO		
						Con internamiento de los menores	Confiándolos a parientes	Confiándolos a familia ajena	Confiándolos a la Junta de Protección de Menores	Con internamiento de los menores	Confiándolos a parientes	Confiándolos a familia ajena
Teruel	—	—	—	—	—	—	—	—	—	—	—	—
Toledo	—	—	—	—	—	—	—	—	—	—	—	—
Valencia	60	230	62	8	61	35	45	19	—	—	—	—
Valladolid	27	78	7	—	18	11	3	—	25	—	—	—
Vizcaya	62	205	66	37	41	46	14	1	—	—	—	—
Zamora	—	—	—	—	—	—	—	—	—	—	—	—
Zaragoza	35	70	6	—	33	14	5	1	—	10	1	—
Ceuta	—	2	2	—	—	—	—	—	—	—	—	—
Melilla	6	12	—	—	6	—	5	1	—	—	—	—
Campo de Gibraltar	8	34	19	2	1	12	—	—	—	—	—	—

ESTADISTICA DE LOS TRIBUNALES TUTELARES DE MENORES

Facultad protectora

27. Acuerdos de revisión, por Tribunales

TRIBUNALES	Total	Requerimiento a los padres, tutores o guardadores	Vigilancia protectora	SUSPENSION DEL DERECHO A LA GUARDA Y EDUCACION			
				Confiándolos a parientes	Confiándolos a familia ajena	En casas de familia	Con internamiento de los menores
TOTALES	3.115	48	552	174	77	5	276
Alava	8	—	1	—	—	—	2
Albacete	—	—	—	—	—	—	—
Alicante	87	—	12	8	—	—	2
Almería	28	—	—	—	—	—	—
Avila	3	—	3	—	—	—	—
Badajoz	8	—	—	—	—	—	—
Baleares	80	—	13	18	8	—	27
Barcelona	643	—	136	—	—	—	71
Burgos	5	—	—	—	—	—	—
Cáceres	3	—	—	—	—	—	—
Cádiz	30	—	—	—	—	—	—
Castellón	33	—	—	9	1	—	9
Ciudad Real	24	—	2	1	—	—	—
Córdoba	29	—	7	5	1	—	8
Coruña (La)	—	—	—	—	—	—	—
Cuenca	3	—	—	—	—	—	—
Gerona	70	—	14	9	3	—	26
Granada	177	—	47	—	—	—	—
Guadalajara	6	4	—	—	—	—	—
Guipúzcoa	21	—	10	—	1	—	—
Huelva	—	—	—	—	—	—	—
Huesca	17	—	1	—	1	—	—
Jaén	—	—	—	—	—	—	—
León	110	—	39	10	1	—	12
Lérida	20	4	9	—	—	—	—
Logroño	40	—	10	—	—	—	2
Lugo	7	—	—	1	3	—	1
Madrid	235	1	28	2	—	1	8
Málaga	197	—	—	—	—	—	—
Murcia	154	34	22	12	3	—	7
Navarra	8	1	4	—	—	—	—
Orense	6	—	6	—	—	—	—
Oviedo	28	—	—	—	—	—	—
Palencia	—	—	—	—	—	—	—
Palmas (Las)	57	—	3	5	2	—	1
Pontevedra	76	—	—	—	—	—	—
Salamanca	9	—	1	—	—	—	—
Santa Cruz de Tenerife	60	—	—	—	—	—	—
Santander	—	—	—	—	—	—	—
Segovia	—	—	—	—	—	—	—
Sevilla	110	—	18	16	4	3	8
Soria	3	—	—	—	—	—	—
Tarragona	10	—	—	—	—	—	—
Teruel	—	—	—	—	—	—	—
Toledo	—	—	—	—	—	—	—
Valencia	334	—	67	56	33	—	50
Valladolid	69	—	28	6	4	—	12
Vizcaya	167	—	43	16	11	1	24
Zamora	3	—	—	—	—	—	—
Zaragoza	110	—	26	—	1	—	2
Ceuta	—	—	—	—	—	—	—
Melilla	17	4	2	—	—	—	4
Campo de Gibraltar	10	—	—	—	—	—	—

ESTADISTICA DE LOS TRIBUNALES TUTELARES DE MENORES

Facultad protectora

(Conclusión.)

TRIBUNALES	SEPARACION DEL MENOR DE SU GUARDADOR DE HECHO				Cese de vigilancia	Alzamien-to de sus-pensión	Alzamien-to de se-paración
	Confián-dolos a parientes	Confián-dolos a familia ajena	En casas de familia	Con inter-namiento de los menores			
TOTALES	1	9	—	37	1.235	317	384
Alava	—	—	—	—	4	—	1
Albacete	—	—	—	—	—	—	—
Alicante	—	—	—	—	65	—	—
Almería	—	—	—	—	—	—	28
Avila	—	—	—	—	—	—	—
Badajoz	—	—	—	—	2	6	—
Baleares	—	—	—	—	14	—	—
Barcelona	—	—	—	—	379	—	57
Burgos	—	—	—	—	5	—	—
Cáceres	—	—	—	—	—	3	—
Cádiz	—	—	—	—	22	—	8
Castellón	—	—	—	1	13	—	—
Ciudad Real	—	—	—	—	7	14	—
Córdoba	—	1	—	—	5	1	1
Coruña (La)	—	—	—	—	—	—	—
Cuenca	—	—	—	—	—	3	—
Gerona	—	—	—	5	13	—	—
Granada	—	7	—	17	60	8	38
Guadalajara	—	—	—	—	—	2	—
Guipúzcoa	—	—	—	—	2	8	—
Huelva	—	—	—	—	—	—	—
Huesca	—	—	—	—	11	4	—
Jaén	—	—	—	—	—	—	—
León	—	—	—	—	47	1	—
Lérida	—	—	—	—	3	—	4
Logroño	—	—	—	2	—	2	24
Lugo	—	—	—	—	1	—	1
Madrid	—	—	—	1	93	25	76
Málaga	—	—	—	—	94	85	18
Murcia	—	—	—	—	15	54	7
Navarra	—	—	—	—	3	—	—
Orense	—	—	—	—	—	—	—
Oviedo	—	—	—	—	9	2	17
Palencia	—	—	—	—	—	—	—
Palmas (Las)	—	—	—	—	36	10	—
Pontevedra	—	—	—	—	47	21	8
Salamanca	—	—	—	2	6	—	—
Santa Cruz de Tenerife	—	—	—	1	—	—	59
Santander	—	—	—	—	—	—	—
Segovia	—	—	—	—	—	—	—
Sevilla	—	—	—	—	6	23	32
Soria	—	—	—	—	—	1	2
Tarragona	—	—	—	—	10	—	—
Teruel	—	—	—	—	—	—	—
Toledo	—	—	—	—	—	—	—
Valencia	—	—	—	—	128	—	—
Valladolid	—	—	—	—	13	6	—
Vizcaya	—	—	—	—	45	27	—
Zamora	—	—	—	—	—	—	3
Zaragoza	1	1	—	8	71	—	—
Ceuta	—	—	—	—	—	—	—
Melilla	—	—	—	—	6	1	—
Campo de Gibraltar	—	—	—	—	—	10	—

ESTADISTICA DE LOS TRIBUNALES TUTELARES DE MENORES

Facultad protectora

28. Clasificación de los hechos que motivaron las medidas duraderas adoptadas, por Tribunales

TRIBUNALES	Total	Malos tratos	Orde- n.s., conse- jos o ejem- plos corrup- tores	In- cumpli- miento de los debe- res de asis- tencia	In- cumpli- miento de los deberes de edu- cación	Mendi- cidad o va- gancia tole- radas	Hacer- les men- digar	No impe- dirles activi- dades fisi- cas o moral- mente peli- grosas	No consta
TOTALES	2.011	134	912	634	257	4	19	9	42
Alava	2	—	2	—	—	—	—	—	—
Albacete	10	—	9	—	1	—	—	—	—
Alicante	36	3	20	13	—	—	—	—	—
Almería	23	6	6	7	2	1	—	—	1
Avila	34	4	13	11	4	—	—	—	2
Badajoz	5	—	3	1	—	—	—	—	1
Baleares	36	—	16	12	4	—	—	—	4
Barcelona	375	16	138	155	55	2	—	5	4
Burgos	6	—	1	3	2	—	—	—	—
Cáceres	8	1	1	3	3	—	—	—	—
Cádiz	5	—	2	3	—	—	—	—	—
Castellón	6	2	3	1	—	—	—	—	—
Ciudad Real	5	—	2	1	1	—	—	—	1
Córdoba	16	—	14	2	—	—	—	—	—
Coruña (La)	28	1	14	10	1	—	—	—	2
Cuenca	—	—	—	—	—	—	—	—	—
Gerona	36	1	13	20	—	—	—	1	1
Granada	55	—	30	13	9	—	3	—	—
Guadalajara	—	—	—	—	—	—	—	—	—
Guipúzcoa	25	2	8	14	1	—	—	—	—
Huelva	—	—	—	—	—	—	—	—	—
Huesca	32	8	16	5	—	—	—	—	3
Jaén	—	—	—	—	—	—	—	—	—
León	78	6	57	4	9	—	—	—	2
Lérida	29	2	22	2	2	—	—	—	1
Logroño	8	1	4	2	—	—	—	—	1
Lugo	18	1	7	10	—	—	—	—	—
Madrid	151	10	88	31	14	—	2	2	4
Málaga	47	3	29	13	2	—	—	—	—
Murcia	70	—	51	12	2	—	2	—	3
Navarra	12	1	10	1	—	—	—	—	—
Orense	10	—	2	5	1	—	—	1	1
Oviedo	130	16	24	62	27	1	—	—	—
Palencia	9	—	8	1	—	—	—	—	—
Palmas (Las)	13	—	12	—	1	—	—	—	—
Pontevedra	138	17	56	51	8	—	4	—	2
Salamanca	6	—	4	2	—	—	—	—	—
Santa Cruz de Tenerife	95	—	—	9	86	—	—	—	—
Santander	—	—	—	—	—	—	—	—	—
Segovia	—	—	—	—	—	—	—	—	—
Sevilla	33	—	30	3	—	—	—	—	—
Soria	1	—	1	—	—	—	—	—	—
Tarragona	12	7	—	2	1	—	2	—	—
Teruel	—	—	—	—	—	—	—	—	—
Toledo	—	—	—	—	—	—	—	—	—
Valencia	160	—	46	88	20	—	4	—	2
Valladolid	57	3	42	10	—	—	—	—	2
Vizcaya	102	3	84	13	1	—	—	—	1
Zamora	—	—	—	—	—	—	—	—	—
Zaragoza	64	18	3	37	—	—	2	—	4
Ceuta	—	—	—	—	—	—	—	—	—
Melilla	12	1	10	1	—	—	—	—	—
Campo de Gibraltar	13	1	11	1	—	—	—	—	—

29. Clasificación de los menores, según las medidas duraderas adoptadas, en relación con la naturaleza de los hechos que las motivaron

NATURALEZA DE LOS HECHOS	Total	Vigilancia	SUSPENSION DEL DERECHO A LA GUARDA Y EDUCACION				SEPARACION DEL MENOR DE SU GUARDADOR DE HECHO		
			Con internamiento de los menores	Confiándolos a parientes	Confiándolos a familia ajena	Confiándolos a la Junta de Protección de Menores	Con internamiento de los menores	Confiándolos a parientes	Confiándolos a familia ajena
TOTALES	2.011	621	826	185	48	104	197	27	3
Malos tratos	134	40	67	4	4	10	9	—	—
Ordenes, consejos o ejemplos corruptores	912	272	368	99	22	61	75	14	1
Incumplimiento de los deberes de asistencia ...	634	237	266	56	17	22	29	7	—
Incumplimiento de los deberes de educación ...	257	55	86	14	5	11	80	6	—
Mendicidad o vagancia tolerada	4	2	2	—	—	—	—	—	—
Hacerles mendigar	19	3	14	2	—	—	—	—	—
No impedirles actividades física o moralmente peligrosas	9	2	5	—	—	—	—	—	2
No consta	42	10	18	10	—	—	4	—	—

30. Clasificación de los menores sometidos a tutela con medidas duraderas, según su edad y sexo

EDAD, EXPRESADA EN AÑOS CUMPLIDOS	Total	Varones	Mujeres
TOTALES	2.011	920	1.091
Menores de 1 año	57	26	31
De 1 año	86	37	49
De 2 años	113	45	68
De 3 años	92	48	44
De 4 años	187	93	94
De 5 años	136	66	70
De 6 años	172	72	100
De 7 años	201	98	103
De 8 años	187	59	128
De 9 años	189	95	94
De 10 años	144	74	70
De 11 años	162	69	93
De 12 años	99	58	41
De 13 años	97	40	57
De 14 años	78	32	46
De 15 años	6	6	—
De 16 años	4	2	2
De otras edades	1	—	1

ESTADISTICA DE LOS TRIBUNALES TUTELARES DE MENORES

Facultad protectora

31. Clasificación de las personas a quienes afectan las medidas duraderas, en relación con la naturaleza de los hechos que las motivaron

NATURALEZA DE LOS HECHOS	Total	PERSONAS A QUIENES AFECTAN					
		Padre y madre	Padre	Madre	Tutor	Guardador	No consta
TOTALES	984	383	222	298	3	43	35
Malos tratos	75	25	32	14	—	1	3
Ordenes, consejos o ejemplos corruptores	562	195	122	215	—	9	21
Incumplimiento de los deberes de asistencia	217	78	48	49	3	33	6
Incumplimiento de los deberes de educación	101	69	15	15	—	—	2
Mendicidad o vagancia toleradas	3	1	1	1	—	—	—
Hacerles mendigar	7	4	2	1	—	—	—
No impedirles actividades física o moralmente peligrosas	5	4	1	—	—	—	—
No consta	14	7	1	3	—	—	3

32. Clasificación de las familias, según su posición económica y religiosidad, en relación con la naturaleza de los hechos que motivaron las medidas duraderas adoptadas

NATURALEZA DE LOS HECHOS	POSICION ECONOMICA						Total	RELIGIOSIDAD		
	Elevada	Acomodada	Media	Baja	Miserable	No consta		Sí	No	No consta
TOTALES	3	40	74	596	239	32	984	655	262	67
Malos tratos	—	1	10	48	14	2	75	45	15	15
Ordenes, consejos o ejemplos corruptores	3	24	33	346	141	15	562	349	183	30
Incumplimiento de los deberes de asistencia	—	9	1	138	57	12	217	156	52	9
Incumplimiento de los deberes de educación	—	6	30	51	12	2	101	78	11	12
Mendicidad o vagancia tolerada	—	—	—	—	3	—	3	3	—	—
Hacerles mendigar	—	—	—	1	6	—	7	7	—	—
No impedirles actividad física o moralmente peligrosa	—	—	—	4	1	—	5	5	—	—
No consta	—	—	—	8	5	1	14	12	1	1

33. Clasificación de los padres de los menores sometidos a tutela con medidas duraderas, según su profesión

PROFESION	Del padre	De la madre (2)
TOTALES	984	984
Profesionales, técnicos y asimilados	12	—
Administradores, Gerentes y Directores	—	—
Empleados de oficina	32	9
Vendedores	32	23
Agricultores, pescadores, cazadores, trabajadores forestales y asimilados	52	21
Mineros, canteros y trabajadores asimilados	58	—
Trabajadores de los transportes y comunicaciones	30	—
Artisanos y trabajadores ocupados en los diversos procesos de la producción y peones no clasificados bajo otros epígrafes	433	244
Trabajadores de los servicios, los deportes y las diversiones	48	201
No consta o no está bien especificada la profesión (1)	242	20
Población inactiva	45	466

(1) Incluidos los fallecidos y desconocidos.

(2) Madres que trabajan fuera del hogar.

34. Clasificación de los padres, según estén o no unidos en matrimonio, clase de éste, si están separados de hecho o de derecho y años de matrimonio, en relación con la naturaleza de los hechos que motivaron las medidas duraderas adoptadas

NATURALEZA DE LOS HECHOS	ESTAN UNIDOS EN MATRIMONIO					Conviven maritalmente	ESTAN SEPARADOS		AÑOS DE MATRIMONIO						
	No	Canónico	Civil	No consta	Total		De derecho	De hecho	Hasta 5	De 6 a 10	De 11 a 15	De 16 a 20	De 21 a 25	De 26 a 30	No consta
TOTALES	149	719	—	116	984	91	37	178	37	285	249	113	44	6	140
Malos tratos	6	67	—	2	75	6	—	12	4	26	16	12	4	2	4
Ordenes, consejos o ejemplos corruptores	130	379	—	53	562	72	13	116	12	156	116	76	20	4	88
Incumplimiento de los deberes de asistencia	5	175	—	37	217	5	11	38	15	66	86	9	6	—	30
Incumplimiento de los deberes de educación	6	77	—	18	101	6	13	9	6	30	28	10	11	—	10
Mendicidad o vagancia toleradas	—	3	—	—	3	—	—	—	—	1	—	—	—	—	2
Hacerles mendigar	2	4	—	1	7	2	—	—	—	3	1	1	—	—	—
No impedirles actividades físicas o moralmente peligrosas	—	3	—	2	5	—	—	—	—	2	—	1	—	—	2
No consta	—	11	—	3	14	—	—	3	—	1	2	4	3	—	4

ESTADISTICA DE LOS TRIBUNALES TUTELARES DE MENORES

Facultad protectora

35. Clasificación de las familias a que corresponden las medidas duraderas, según el número de habitaciones de las viviendas que ocupan, en relación con el número de personas que las habitan (hacinamiento)

NUMERO DE HABITACIONES DE LA VIVIENDA	Total	NUMERO DE PERSONAS QUE LAS HABITAN									
		Dos	Tres	Cuatro	Cinco	Seis	Siete	Ocho	Nueve	Diez y más	No consta
TOTALES	984	60	166	174	250	114	62	43	34	24	57
Una	126	28	26	22	26	8	8	—	4	2	2
Dos	150	16	32	34	22	20	12	4	4	4	2
Tres	350	2	78	62	104	56	10	8	26	4	—
Cuatro	246	8	22	42	82	26	18	24	—	12	12
Cinco	33	—	—	8	10	2	4	6	—	2	1
Seis y más	13	—	—	2	—	2	8	1	—	—	—
No consta	66	6	8	4	6	—	2	—	—	—	40

36. Clasificación de las familias a que corresponden las medidas duraderas, según la situación de la vivienda que ocupan, en relación con su posición económica

SITUACION DE LA VIVIENDA	Total	POSICION ECONOMICA DE LA FAMILIA					
		Elevada	Acomodada	Media	Baja	Misera	No consta
TOTALES	984	3	40	74	596	239	32
En el casco urbano	508	2	24	20	386	60	16
En el suburbio	292	—	—	28	138	126	—
En el campo	149	1	6	24	66	48	4
No consta	35	—	10	2	6	5	12

ESTADISTICA DE LOS TRIBUNALES TUTELARES DE MENORES

Enjuiciamiento de mayores

37. Movimiento de expedientes por Tribunales

TRIBUNALES	Pendientes del año anterior	Abiertos durante el año	Reabiertos durante el año	Fallados durante el año	Pendientes al final del año
TOTALES	12	93	3	96	12
Almería	—	11	—	5	6
Cuenca	—	1	—	1	—
Huesca	—	2	—	2	—
León	2	5	—	3	4
Madrid	—	18	—	18	—
Murcia	2	13	2	16	1
Pontevedra	3	5	—	8	—
Sevilla	—	11	—	11	—
Valencia	4	27	1	31	1
Valladolid	1	—	—	1	—

ESTADISTICA DE LOS TRIBUNALES TUTELARES DE MENORES

Enjuiciamiento de mayores

38. Detalle de los expedientes abiertos, según motivos de actuación de los Tribunales

TRIBUNALES	Total	Por inhibición de autoridades judiciales	A requerimiento de autoridades gubernativas	A requerimiento de familiares	A requerimiento de la Junta de Protección de Menores	Por denuncia de la víctima, sus familiares o terceros	Por presentación espontánea del menor	De oficio
TOTALES	93	8	8	—	—	4	—	73
Almería	11	—	—	—	—	—	—	11
Avila	3	—	—	—	—	—	—	3
Cuenca	1	—	—	—	—	—	—	1
Huesca	2	1	—	—	—	—	—	1
León	5	—	1	—	—	—	—	4
Madrid	18	1	—	—	—	—	—	17
Murcia	13	5	1	—	—	—	—	7
Pontevedra	5	—	4	—	—	—	—	1
Sevilla	11	1	2	—	—	—	—	8
Valencia	24	—	—	—	—	4	—	20

39. Detalle de los expedientes fallados por los Tribunales, según la naturaleza de los hechos enjuiciados

TRIBUNALES	TOTAL	Procurar o no impedir a menores actividades físicas o moralmente peligrosas	Incumplimiento de los deberes de asistencia, tutela o guarda	Desobediencia a preceptos sobre instrucción primaria	Suministrar bebidas alcohólicas a menores	Embriaguez de menores imputable a las personas encargadas de su vigilancia	Mendicidad o vagancia de menores tolerada por los guardadores	Malos tratos a menores para obligarles a mendigar	Lucrarse de infracciones contra la propiedad cometidas por los menores	No prestar auxilio a menores o faltar a las normas sobre exposición de niños	Quebrantamiento de acuerdo adoptado por Tribunal Tutelar	Entrada en lugares nocivos
TOTALES	96	7	32	5	1	—	2	2	3	—	3	36
Almería	5	—	—	—	—	—	—	—	1	—	—	4
Cuenca	1	—	—	—	—	—	—	—	—	—	—	1
Huesca	2	—	1	—	—	—	—	—	1	—	—	—
León	3	1	1	—	—	—	—	—	—	—	—	1
Madrid	18	5	4	1	—	—	—	—	—	—	—	8
Murcia	16	1	10	—	—	—	2	2	—	—	—	1
Pontevedra	8	—	—	1	—	—	—	—	—	—	—	7
Sevilla	11	—	7	3	1	—	—	—	—	—	—	—
Valencia	31	—	9	—	—	—	—	—	6	—	2	14
Valladolid	1	—	—	—	—	—	—	—	—	—	1	—

ESTADISTICA DE LOS TRIBUNALES TUTELARES DE MENORES

Tribunal de Apelación

40. Resumen de actuaciones

TRIBUNALES DE PROCEDENCIA	EXPEDIENTES RESUELTOS EN APELACION				ACUERDOS DEL TRIBUNAL			
	TOTAL	De corrección	De protección	De enjuiciamiento de mayores	TOTAL	Confirma- torios	Revocato- rios en parte	Revocato- rios total- mente
TOTALES	48	11	36	1	48	41	2	5
Alicante	1	—	1	—	1	1	—	—
Badajoz	1	—	1	—	1	1	—	—
Barcelona	3	—	3	—	3	3	—	—
Vizcaya	4	3	1	—	4	4	—	—
Córdoba	1	—	1	—	1	—	—	1
Cuenca	1	1	—	—	1	1	—	—
Huelva	1	1	—	—	1	1	—	—
Huesca	1	—	1	—	1	1	—	—
Coruña (La)	2	—	2	—	2	1	1	—
León	1	—	1	—	1	1	—	—
Lugo	1	1	—	—	1	1	—	—
Madrid	5	—	5	—	5	3	1	1
Melilla	1	—	1	—	1	1	—	—
Oviedo	10	2	8	—	10	8	—	2
Baleares	1	1	—	—	1	1	—	—
Pontevedra	3	—	3	—	3	3	—	—
Sevilla	5	1	4	—	5	5	—	—
Valencia	3	—	2	1	3	2	—	1
Valladolid	1	—	1	—	1	1	—	—
Vitoria	1	1	—	—	1	1	—	—
Zaragoza	1	—	1	—	1	1	—	—

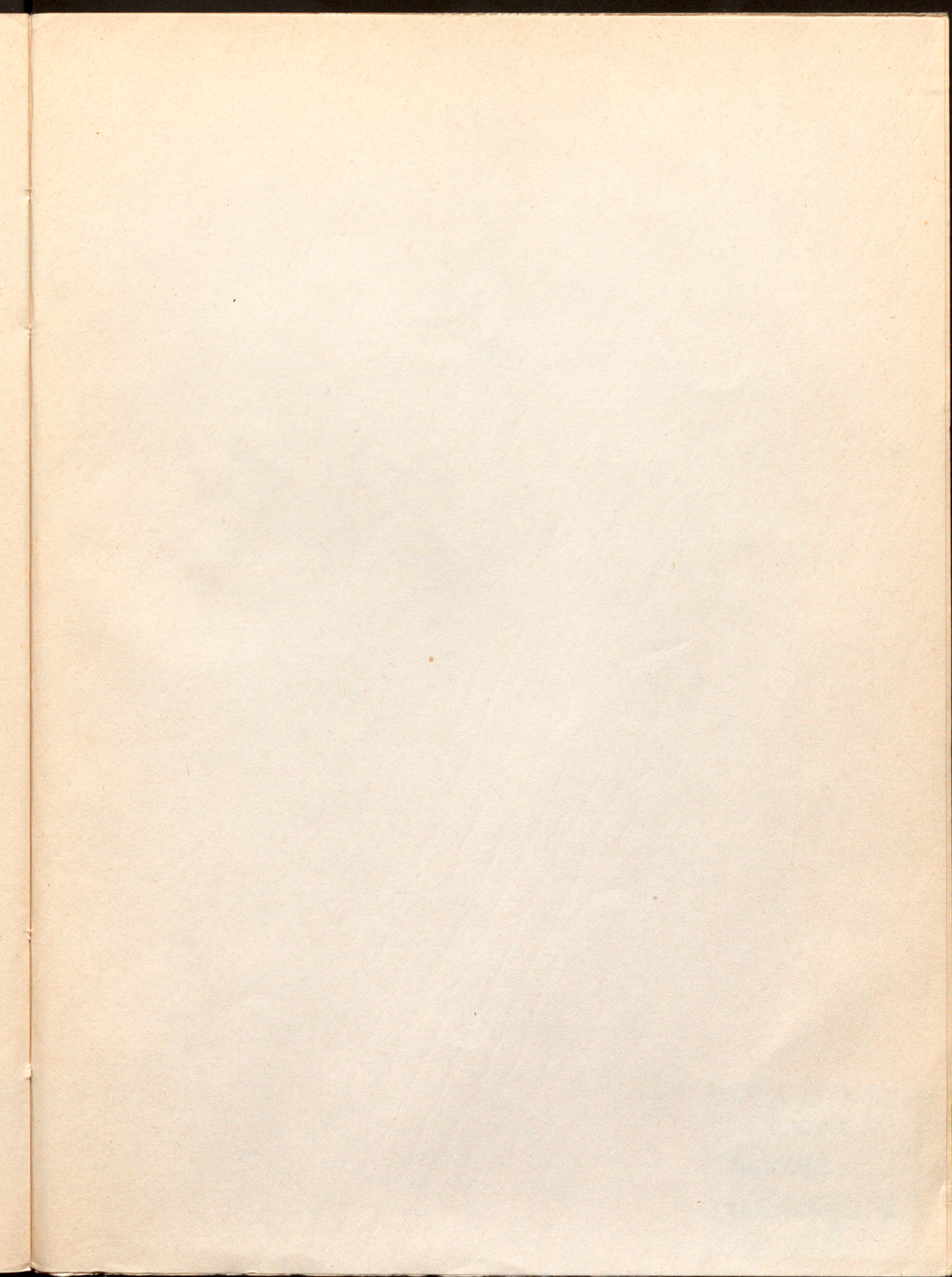

C. M. C. E.

Reg. R-8167

Sig. G-00-22-00-42

69'

