Ministerio de Economía

INSTITUTO NACIONAL DE ESTADISTICA

ESTADISTICAS JUDICIALES DE ESPAÑA

Año 1976

MADRID, 1978

ESTADISTICAS JUDICIALES DE ESPAÑA

AÑO 1976

G
0230
76'

MINISTERIO DE ECONOMIA

INSTITUTO NACIONAL DE ESTADISTICA

ESTADISTICAS JUDICIALES DE ESPAÑA

MADRID
1971

G-230.76'

MINISTERIO DE ECONOMIA

INSTITUTO NACIONAL DE ESTADISTICA

ESTADISTICAS JUDICIALES DE ESPAÑA

21 JUN 1978
CONSORCIO DE INFORMACION Y DOCUMENTACION DE CATALUNYA
BIBLIOTECA
R. 85420
BARCELONA

MADRID
1978

Depósito legal: M 12.616-1978
I. S. B. N. 84-260-0214-5

Impreso en la Fábrica Nacional de Moneda y Timbre
Madrid - ESPAÑA

PRESENTACION

Se publican en este volumen las Estadísticas Judiciales de España, correspondientes al año 1976, con lo que queda actualizada la información que en esta materia elabora el Instituto Nacional de Estadística.

Para la correcta interpretación de las series cronológicas deben tenerse en cuenta las disposiciones legales que han modificado la normativa jurídica en materia civil, penal y contencioso-administrativa.

Como es habitual la estadística judicial se complementa con la estadística penitenciaria y de los Tribunales Tutelares de Menores.

El Instituto agradece a los Tribunales, Juzgados y organismos del Ministerio de Justicia su valiosa colaboración al aportar los datos primarios de los que depende fundamentalmente la veracidad y eficacia de nuestra publicación.

EL DIRECTOR GENERAL
BLAS CALZADA TERRADOS

A D V E R T E N C I A S

1. La legislación a que se hace referencia en la "Presentación" y que el estudioso debe consultar para la adecuada interpretación de la información afectada es la siguiente:

En materia penal

— "Código Penal, texto revisado en 1963", aprobado por Decreto núm. 168, de 28 de marzo (*BOE*, núm. 84, de 8 de abril de 1963).
— Ley 154/1963, de 2 de diciembre (*BOE*, núm. 291, de 5 de diciembre).
— Ley 104/1965, de 21 de diciembre (*BOE*, núm. 306, de 23 de diciembre).
— Ley 3/1967, de 8 de abril (*BOE*, núm. 85, de 11 de abril).
— Decreto 2.765/1967, de 2 de noviembre (*BOE*, núm. 284, de 28 de noviembre).
— Ley 16/1970, de 4 de agosto (*BOE*, núm. 187, de 6 de agosto).
— Decreto 1.144/1971, de 13 de mayo (*BOE*, núm. 132, de 6 de junio).
— Ley 44/1971, de 15 de noviembre (*BOE*, núm. 274, de 16 de noviembre).
— Decreto 3.096/1973, de 14 de septiembre (*BOE*, núms. 297 a 300, de 12 a 15 de diciembre).
— Ley 6/1974, de 13 de febrero (*BOE*, núm. 40, de 15 de febrero).
— Decreto 1.499/1974, de 24 de mayo (*BOE*, núm. 133, de 4 de junio).
— Decreto 1.836/1974, de 31 de mayo (*BOE*, núm. 163, de 9 de julio).
— Decreto 2.474/1974, de 9 de agosto (*BOE*, núm. 216, de 9 de septiembre).
— Decreto 2.522/1974, de 9 de agosto (*BOE*, núm. 220, de 13 de septiembre).
— Ley 39/1974, de 28 de noviembre (*BOE*, núm. 287, de 30 de noviembre).
— Ley 43/1974, de 28 de noviembre (*BOE*, núm. 287, de 30 de noviembre).
— Decreto-ley 8/1974, de 21 de diciembre (*BOE*, núm. 306, de 23 de diciembre).
— Ley 26/1975, de 27 de junio (*BOE*, núm. 155, de 30 de junio).
— Decreto-ley 10/1975, de 26 de agosto (*BOE*, núm. 205, de 27 de agosto).
— Decreto 2.038/1975, de 17 de julio (*BOE*, núm. 211 de 3 de septiembre).
— Decreto 2.940/1975, de 25 de noviembre (*BOE*, núm. 284, de 26 de noviembre).
— Decreto-ley 2/1976, de 18 de febrero (*BOE* del 19 de febrero).
— Decreto 414/1976, de 26 de febrero (*BOE* de 10 de marzo).
— Ley 23/1976, de 19 de julio (*BOE* del 4 de agosto).
— Decreto-ley 10/1976, de 30 de julio (*BOE* de 4 de agosto).

En materia civil

— Decreto 1.618/1961, de 6 de septiembre (*BOE*, núm. 220, de 14 de septiembre).
— Ley 78/1961, de 23 de diciembre (*BOE*, núm. 309, de 27 de diciembre).
— Ley 81/1963, de 8 de julio (*BOE*, núm. 164, de 10 de julio).
— Decreto 4.105/1964, de 24 de diciembre (*BOE*, núm. 312, de 29 de diciembre).
— Decreto 1.446/1966, de 16 de junio (*BOE*, núm. 154, de 29 de junio).
— Ley 46/1966, de 23 de julio (*BOE*, núm. 176, de 25 de julio).
— Decreto 1.707/1967, de 13 de julio (*BOE*, núm. 175, de 24 de julio).
— Ley 10/1968, de 20 de junio (*BOE*, núm. 149, de 21 de junio).
— Decreto 44/1969, de 31 de enero (*BOE*, núm. 12, de 14 de enero).
— Decreto 415/1969, de 13 de marzo (*BOE*, núm. 71, de 24 de marzo).
— Decreto 1.638/1970, de 11 de junio (*BOE*, núm. 150, de 24 de junio).
— Ley 7/1970, de 4 de julio (*BOE*, núm. 161, de 7 de julio).

— Decreto 459/1971, de 11 de marzo (*BOE*, núm. 71, de 24 de marzo).
— Decreto 2.539/1971, de 7 de octubre (*BOE*, núm. 254, de 23 de octubre).
— Ley 31/1972, de 22 de julio (*BOE*, núm. 176, de 24 de julio).
— Decreto-ley 5/1973, de 17 de julio (*BOE*, núm. 171, de 18 de julio).
— Decreto 2.160/1973, de 14 de agosto (*BOE*, núm. 225, de 19 de septiembre).
— Decreto 1.499/1974, de 24 de mayo (*BOE*, núm. 133, de 4 de junio).
— Ley 18/1974, de 27 de junio (*BOE*, núm. 155, de 29 de junio).
— Decreto 1.836/1974, de 31 de mayo (*BOE*, núm. 163, de 9 de julio).
— Ley 28/1974, de 24 de julio (*BOE*, núm. 178, de 26 de julio).
— Decreto 2.474/1974, de 9 de agosto (*BOE*, núm. 216, de 9 de septiembre).
— Decreto 2.522/1974, de 9 de agosto (*BOE*, núm. 220, de 13 de septiembre).
— Decreto-ley 2/1975, de 7 de abril (*BOE*, núm. 84, de 8 de abril).
— Ley 14/1975, de 2 de mayo (*BOE*, núm. 109, de 7 de mayo).
— Decreto-ley 19/1975 (*BOE* de 8 de enero de 1976).

En materia contencioso-administrativa:

— Decreto 1.346/1976, de 9 de abril (*BOE* de 16 y 17 de junio).
— Decreto 2.362/1976, de 30 de julio (*BOE* de 14 de octubre).
— Decreto 2.300/1976, de 1 de octubre (*BOE* del 5 de octubre).

En materia laboral:

— Decreto 1.925/1976, de 16 de julio (*BOE* de 14 de agosto y 30 de septiembre).
— Decreto-ley 13/1976, de 8 de octubre (*BOE* de 11, 12 y 20 de octubre).

Penitenciaria

— Decreto 2.490/1975, de 25 de noviembre (*BOE*, núm. 284, de 26 de noviembre).

Tribunal Tutelar de Menores

— Ley 42/1974, de 28 de noviembre (*BOE*, núm. 287, de 30 de noviembre).
— Decreto 414/1976, de 26 de febrero (*BOE* de 10 de marzo).

2. El I. N. E. sin perjuicio de estudiar todas las sugerencias y observaciones que se le hacen para el perfeccionamiento de su labor y que agradece, por cuanto supone un noble afán de mejorar la función pública a la que nos debemos, desea facilitar la búsqueda de datos estadísticos sobre hechos que reúnen ciertos caracteres jurídicos. A título de orientación, se consignan, seguidamente, aquellas publicaciones del I. N. E. y de algunos otros organismos públicos que recogen dichos datos.

Del I. N. E.

— *Anuario de Estadística.*
— *Boletín Mensual de Estadística.*
— *Reseñas Provinciales.*
— *Estadística de Protestos de Letras de Cambio.*
— *Estadística de Ventas a Plazos.*
— *Estadística de Préstamos Hipotecarios.*
— *Estadística de Sociedades Mercantiles.*
— *Estadística de Emisiones de Capital.*
— *Censos de Población.*

Del Ministerio de la Gobernación (Jefatura Central de Tráfico).

— *Accidentes de Tráfico.*

Del Ministerio de Justicia

— *Memoria de la Fiscalía del Tribunal Supremo.*
— *Discurso de Apertura de Tribunales del Presidente del Tribunal Supremo.*

Del Ministerio de Trabajo

— *Accidentes de Trabajo.*

INDICE

Año 1976

Páginas

Demarcación territorial de Tribunales 17

ESTADISTICA PENAL COMUN

Series cronológicas

1. Juzgados Municipales, Comarcales y de Paz 22
2. Juzgados de Instrucción 22
3. Audiencias Provinciales 23
4. Audiencias Provinciales y Juzgados de Instrucción 25
5. Tribunal Supremo (Sala Segunda) 27
6. Jurisdicción castrense 27

Información del año 1976

JUZGADOS MUNICIPALES, COMARCALES Y DE PAZ

7. Juicios de faltas y otras actuaciones, por provincias, Juzgados Municipales, Comarcales y de Paz 31
7.1. Juzgados Municipales 32
7.2. Juzgados Comarcales 33
7.3. Juzgados de Paz 34
8. Juicios de faltas incoados, por meses y provincias 35
9. Resumen nacional de juicios de faltas, por clases de Juzgado 36
10. Sentencias dictadas en juicios de faltas, acusados, absueltos y condenados, según su sexo y penas impuestas, por provincias 38
11. Sentencias condenatorias y condenados por sexo y clase de falta, por provincias 40

JUZGADOS DE INSTRUCCION

12 Asuntos incoados 42
13. Diligencias preparatorias resueltas 43
14. Sumarios resueltos y número de procesados 44
15. Número de sentencias condenatorias dictadas por los Juzgados de Instrucción, por provincias, y duración de las actuaciones 45
16. Clasificación de los delitos según su naturaleza, en relación con las penas impuestas 46
17. Clasificación de los condenados, según la naturaleza de los delitos cometidos en relación con las penas que les fueron impuestas 46
18. Resumen nacional de apelaciones resueltas de sentencias dictadas en juicios de faltas, según su resolución y clase de Juzgado de procedencia 47
19. Apelaciones resueltas de sentencias dictadas en juicios de faltas, según su resolución y clase de Juzgado de procedencia, por provincias 48
20. Movimiento de apelaciones de sentencias dictadas en juicios de faltas y clasificación de las resueltas por sentencia, según clase de faltas, por provincias 49

Páginas

AUDIENCIAS PROVINCIALES

21. Movimiento de causas, por Audiencias 50
22. Número de sentencias condenatorias dictadas por cada Audiencia y duración de las actuaciones 51
23. Apelaciones resueltas por sentencia de las dictadas por los Juzgados de Instrucción 52
24. Movimiento de apelaciones de sentencias dictadas por los Juzgados de Instrucción, por Audiencias 53
25. Apelaciones resueltas por sentencia de las dictadas por los Juzgados de Instrucción en relación con la resolución recaída 54
26. Apelaciones resueltas por sentencia de las dictadas por los Juzgados de Instrucción en relación con la personalidad del recurrente 55

AUDIENCIAS PROVINCIALES Y JUZGADOS DE INSTRUCCION

27. Clasificación de los delitos según el grado de comisión, apreciado en las sentencias, en relación con su naturaleza 56
28. Circunstancias modificativas de responsabilidad apreciadas en las sentencias condenatorias dictadas por las Audiencias provinciales y Juzgados de Instrucción, según la naturaleza de los delitos cometidos 58
29. Responsabilidad civil declarada en las sentencias condenatorias dictadas por las Audiencias Provinciales y Juzgados de Instrucción, según cuantía e importe total en relación con la naturaleza de los delitos cometidos 60
30. Clasificación de los delitos, por su naturaleza, según el mes en que se cometieron 61
31. Clasificación de los delitos, según su naturaleza, por provincias 62
32. Clasificación de los delitos, por su naturaleza, en relación con las penas impuestas 64
33. Clasificación de los delitos, por su naturaleza, según la categoría de población del lugar donde se cometieron 65
34. Clasificación de los condenados por sexo, provincias y capitales donde cometieron los delitos 68
35. Clasificación de los condenados, según grupos de edades, sexo y estado civil 69
36. Clasificación de los condenados, según grupos profesionales, edad y sexo 71
37. Clasificación de los condenados, según la naturaleza de los delitos cometidos en relación con su grado de participación en los mismos y sexo 72
38. Clasificación de los condenados, según la naturaleza de los delitos cometidos, en relación con su estado civil e instrucción 73
39. Clasificación de los condenados, según la naturaleza de los delitos cometidos, en relación con su edad y sexo 77
40. Clasificación de los condenados, según la naturaleza de los delitos cometidos en relación con los grupos profesionales a que pertenecen 87
41. Clasificación de los condenados extranjeros, según la naturaleza de los delitos cometidos en relación con país de naturaleza y sexo 88
42. Clasificación de los condenados, según la naturaleza de los delitos cometidos en relación con las penas que les fueron impuestas 90
43. Clasificación de los condenados, reiterantes y reincidentes, por sexo, provincias y capitales y donde cometieron los delitos 91
44. Clasificación de los condenados reiterantes y reincidentes, según grupos de edades, sexo y estado civil 92
45. Clasificación de los condenados reiterantes y reincidentes, según la naturaleza de los delitos cometidos, en relación con su instrucción 93
46. Clasificación de los condenados reiterantes y reincidentes, según la naturaleza de los delitos cometidos, en relación con su edad y sexo 94

TRIBUNAL SUPREMO

47. Resumen del movimiento de asuntos en la Sala Segunda 96

Apéndice

Delitos y faltas comunes sentenciados por la Jurisdicción castrense

48. Condenados por faltas comunes por la Jurisdicción castrense 99
49. Delitos comunes apreciados por la Jurisdicción castrense, según su naturaleza y grado de comisión 99
50. Delitos comunes, apreciados por la Jurisdicción castrense en relación con las penas impuestas 100
51. Condenados por delitos comunes por la Jurisdicción castrense, clasificados por estado civil y edad, en relación con la naturaleza de los delitos cometidos 102
52. Condenados por delitos comunes por la Jurisdicción castrense, clasificados por el grado de participación en relación con la naturaleza de los delitos cometidos 103

Páginas

ESTADISTICA JUDICIAL CIVIL

Series cronológicas

1. Juzgados Municipales, Comarcales y de Paz 108
2. Juzgados de Primera Instancia 109
3. Audiencias Territoriales 110
4. Tribunal Supremo (Sala Primera) 110

Información del año 1976

JUZGADOS MUNICIPALES, COMARCALES Y DE PAZ

Asuntos resueltos, por provincias y clase de juicios

5. Juzgados Municipales, Comarcales y de Paz 113
   5.1. Juzgados Municipales 114
   5.2. Juzgados Comarcales 115
   5.3. Juzgados de Paz 116
6. Actos de conciliación clasificados según la forma en que terminaron, por provincias 117
7. Juicios verbales, con expresión de la forma en que terminaron los resueltos y materia a que se refieren, por provincias 118
8. Juicios de cognición, con expresión de la forma en que terminaron los resueltos y materia a que se refieren, por provincias 119
9. Juicios referentes a arrendamientos urbanos, con expresión de la forma en que terminaron los resueltos, por provincias 120
10. Clasificación de las sentencias dictadas en materia de arrendamientos urbanos, según la causa de la resolución del contrato, por provincias 121
11. Clasificación de las sentencias dictadas en materia de arrendamientos urbanos, según la cuantía de la renta anual del inmueble, por provincias 123
12. Clasificación de las sentencias dictadas en materia de arrendamientos urbanos, según la causa de la resolución del contrato en relación con el pronunciamiento de la sentencia y de la duración de las actuaciones 124
13. Juicios referentes a arrendamientos rústicos, con expresión de la forma en que terminaron los resueltos, por provincias 125
14. Asuntos varios despachados por provincias 126

JUZGADOS DE PRIMERA INSTANCIA

15. Movimiento de asuntos de jurisdicción contenciosa, por provincias 127
16. Asuntos de jurisdicción contenciosa, despachados por sentencia o auto resolutorio, clasificados según la clase de juicios, por provincias 128
17. Asuntos de jurisdicción contenciosa, despachados por sentencia o auto resolutorio, clasificados según cuantía, por provincias 130
18. Asuntos de jurisdicción contenciosa terminados, clasificados según la resolución por clase de juicio 132
19. Movimiento de asuntos en que no resuelve el Juzgado y gubernativos, por provincias 133
20. Movimiento de asuntos de jurisdicción voluntaria, por provincias 134
21. Apelaciones procedentes de Juzgados inferiores, por provincias 135

AUDIENCIAS PROVINCIALES

22. Movimiento de asuntos civiles, en las Audiencias Provinciales 136
23. Movimiento en las Audiencias Provinciales de asuntos civiles, procedentes de los Juzgados de Primera Instancia 138
24. Movimiento en las Audiencias Provinciales de asuntos civiles, procedentes de los Juzgados Municipales, Comarcales y de Paz 140
25. Apelaciones y asuntos civiles, terminados por las Audiencias Provinciales, clasificados según el tipo de jurisdicción y la resolución recaída 142
26. Apelaciones y asuntos civiles, procedentes de los Juzgados de Primera Instancia, terminados por las Audiencias Provinciales, clasificados según el tipo de jurisdicción y la resolución recaída 144
27. Apelaciones y asuntos civiles, procedentes de los Juzgados Municipales, Comarcales y de Paz, terminados por las Audiencias Provinciales, clasificados según el tipo de jurisdicción y la resolución recaída 146
28. Apelaciones y asuntos civiles, procedentes de Juzgados de Primera Instancia, terminados por las Audiencias Provinciales, clasificados por materias 147
29. Apelaciones y asuntos civiles, procedentes de Juzgados Municipales, Comarcales y de Paz, terminados por las Audiencias Provinciales, clasificados por materias 148

Páginas

30. Apelaciones y asuntos civiles, procedentes de Juzgados de Primera Instancia, terminados por las Audiencias Provinciales, clasificados por materia y resolución recaída 149
31. Apelaciones y asuntos civiles, procedentes de Juzgados Municipales, Comarcales y de Paz, terminados por las Audiencias Provinciales, clasificados por materia y resolución recaída 151
32. Asuntos civiles de Jurisdicción contencioso, resueltos por las Audiencias Provinciales y clasificados por su cuantía y duración de las actuaciones (1). Juzgados de Primera Instancia y Municipales y Comarcales 153

AUDIENCIAS TERRITORIALES

33. Movimiento de apelaciones y otros asuntos, por Audiencias 155
34. Apelaciones, despachadas por sentencia o auto resolutorio, clasificadas según la clase de juicio, por Audiencias 156
35. Apelaciones de asuntos de jurisdicción contenciosa, despachadas por sentencia o auto resolutorio, clasificadas según su cuantía, por Audiencias 157

TRIBUNAL SUPREMO

36. Resumen del movimiento de asuntos en la Sala Primera 157

ESTADISTICA DE LO CONTENCIOSO ADMINISTRATIVO

Series cronológicas

1. Salas de las Audiencias Territoriales 162
2. Tribunal Supremo (Salas Tercera, Cuarta y Quinta) 163

Información del año 1976

AUDIENCIAS TERRITORIALES

3. Recursos ingresados, por Audiencias 167
4. Recursos despachados, por Audiencias 169
5. Sentencias dictadas, clasificadas según la duración de las actuaciones, por Audiencias 170
6. Sentencias dictadas, clasificadas según la personalidad del recurrente, en relación con las Autoridades que dictaron las resoluciones recurridas 170
7. Sentencias dictadas, clasificadas según la materia objeto del recurso, en relación con la personalidad del recurrente 171
8. Sentencias dictadas, clasificadas según la materia objeto del recurso, en relación con su cuantía en pesetas 172
9. Sentencias dictadas, clasificadas según la materia objeto del recurso, en relación con la clase de resolución 173
10. Sentencias dictadas, clasificadas según la materia objeto del recurso, en relación con las autoridades que dictaron las resoluciones recurridas 174
11. Sentencias dictadas, clasificadas según las autoridades que dictaron las resoluciones recurridas, en relación con la clase de resolución 176
12. Otras características de las sentencias dictadas, por meses 176

TRIBUNAL SUPREMO

13. Resumen del movimiento de asuntos, en las Salas Tercera, Cuarta y Quinta 177

ESTADISTICA JUDICIAL LABORAL

Series cronológicas

1. Magistraturas Provinciales de Trabajo 183
2. Tribunal Central de Trabajo (Salas Primera, Segunda y Tercera) 185
3. Tribunal Supremo (Sala Sexta) 185

Información del año 1976

4. Resumen nacional de asuntos tramitados por las Magistraturas de Trabajo 189
5. Total de asuntos tramitados, por las Magistraturas de Trabajo, por provincias 190
6. Asuntos tramitados sobre despidos, por las Magistraturas de Trabajo, por provincias 191
7. Asuntos tramitados sobre salarios y horas extraordinarias, por las Magistraturas de Trabajo, por provincias 192
8. Asuntos tramitados sobre accidentes de trabajo, por las Magistraturas de Trabajo, por provincias 193
9. Asuntos tramitados sobre vacaciones y otros conceptos, por las Magistraturas de Trabajo, por provincias 194

Páginas

TRIBUNAL CENTRAL DE TRABAJO

Salas Primera, Segunda y Tercera

10. Recursos resueltos, clasificados según el recurrente, en relación con la resolución recaída 195

ESTADISTICA PENITENCIARIA

1. Establecimientos penitenciarios. Distribución geográfica 199

Series cronológicas

2. Población reclusa, delitos cometidos, penados ingresados y libertades condicionales concedidas 201

Información del año 1976

3. Población reclusa, clasificada por su situación procesal, infracción cometida, edad, pena y habitualidad criminal, en 31 de diciembre 205
3.1. Varones 205
3.2. Mujeres 208
4. Penados ingresados en prisión durante el año, clasificados por sexo y estado civil, según la naturaleza de los delitos cometidos 211
5. Penados ingresados en prisión durante el año, clasificados por sexo y edad, según la naturaleza de los delitos cometidos 214
5.1. Varones 214
5.2. Mujeres 217
6. Penados ingresados en prisión durante el año, clasificados según las penas impuestas en relación con la naturaleza de los delitos cometidos 220
7. Penados ingresados en prisión durante el año, clasificados según su nivel cultural, en relación con la naturaleza de los delitos cometidos 221
8. Penados ingresados en prisión durante el año, de nacionalidad extranjera, clasificados según su sexo y la naturaleza de los delitos cometidos 223

ESTADISTICA DE LOS TRIBUNALES TUTELARES DE MENORES

Series cronológicas

1. Resumen de actuaciones y menores bajo tutela 227

Información del año 1976

TRIBUNALES PROVINCIALES

2. Actuaciones y acuerdos 231
2.1. Movimiento de expedientes 231
2.2. Menores sometidos al Tribunal 231
2.3. Menores bajo tutela al final del año 231
2.4. Facultad reformadora 232
2.5. Facultad protectora 232
2.6. Enjuiciamiento de mayores 233
3. Movimiento de expedientes y de menores bajo tutela, por Tribunales 234

Facultad reformadora o de protección

4. Movimiento de expedientes y de menores bajo tutela, por Tribunales 235
5. Detalle de los expedientes abiertos, según motivos de actuaciones de los Tribunales 236
6. Menores bajo tutela con medidas duraderas, al final del año, por Tribunales 237
7. Acuerdos iniciales, por Tribunales 238
8. Acuerdos de revisión, por Tribunales 239
9. Clasificación de los menores ingresados bajo tutela, con medidas duraderas, según la naturaleza de la infracción cometida, en relación con la medida adoptada 240
10. Clasificación de las infracciones cometidas por los menores ingresados bajo tutela con medidas duraderas por Tribunales 242
11. Clasificación de los menores varones ingresados bajo tutela con medidas duraderas, según su edad, en relación con la naturaleza de la infracción cometida 245
12. Clasificación de los menores mujeres ingresadas bajo tutela con medidas duraderas, según su edad, en relación con la naturaleza de la infracción cometida 246
13. Clasificación de los menores ingresados bajo tutela con medidas duraderas, por su instrucción y sexo, en relación con la naturaleza de la infracción cometida 247

Páginas

14. Clasificación de los menores ingresados bajo tutela con medidas duraderas, de filiación ilegítima, huérfanos e hijos de padre desconocido, según su sexo, en relación con la naturaleza de la infracción cometida 248
15. Clasificación de los menores ingresados bajo tutela con medidas duraderas, en relación con la profesión de los padres 249
16. Clasificación de los menores ingresados bajo tutela con medidas duraderas, en relación con determinadas enfermedades o circunstancias de los padres 249
17. Clasificación de los menores ingresados bajo tutela con medidas duraderas, según la situación de la vivienda y zona en que está enclavada 249
18. Clasificación de los menores ingresados bajo tutela con medidas duraderas, según la naturaleza de la infracción cometida, en relación con la posición económica de la familia y las condiciones morales y religiosas del hogar 250
19. Clasificación de los menores ingresados bajo tutela con medidas duraderas, según la naturaleza de la infracción cometida, en relación con las personas con quienes convive y el número de hermanos 251
20. Clasificación de los menores ingresados bajo tutela con medidas duraderas, según su escolaridad 251
21. Clasificación de los menores ingresados bajo tutela con medidas duraderas, según la naturaleza de la infracción cometida, en relación con otros factores influyentes 252
22. Clasificación de los menores ingresados bajo tutela con medidas duraderas, según el número de habitaciones de las viviendas que ocupan, en relación con el número de personas que las habitan (hacinamiento) 252

Facultad protectora

23. Movimiento de expedientes y de menores bajo tutela, por Tribunales 253
24. Detalle de los expedientes abiertos, según motivos de actuación por Tribunales 254
25. Menores bajo tutela con medidas duraderas al final del año, por Tribunales 255
26. Acuerdos iniciales, según la medida adoptada y familias a que corresponden las medidas duraderas, por Tribunales 256
27. Acuerdos de revisión, por Tribunales 258
28. Clasificación de los hechos que motivaron las medidas duraderas adoptadas, por Tribunales 260
29. Clasificación de los menores, según las medidas duraderas adoptadas, en relación con la naturaleza de los hechos que las motivaron 261
30. Clasificación de los menores sometidos a tutela con medidas duraderas, según su edad y sexo 261
31. Clasificación de las personas a quienes afectan las medidas duraderas, en relación con la naturaleza de los hechos que las motivaron 262
32. Clasificación de las familias, según su posición económica y religiosidad, en relación con la naturaleza de los hechos que motivaron las medidas duraderas adoptadas 262
33. Clasificación de los padres de los menores sometidos a tutela con medidas duraderas, según su profesión 263
34. Clasificación de los padres, según estén o no unidos en matrimonio, clase de éste, si están separados de hecho o de derecho y años de matrimonio, en relación con la naturaleza de los hechos que motivaron las medidas duraderas adoptadas 263
35. Clasificación de las familias a que corresponden las medidas duraderas, según el número de habitaciones de las viviendas que ocupan, en relación con el número de personas que las habitan (hacinamiento) 264
36. Clasificación de las familias a que corresponden las medidas duraderas, según la situación de la vivienda que ocupan en relación con su posición económica 264

Enjuiciamiento de mayores

37. Movimiento de expedientes, por Tribunales 264
38. Detalle de los expedientes abiertos, según motivos de actuación, por Tribunales 265
39. Detalle de los expedientes fallados por los Tribunales, según la naturaleza de los hechos enjuiciados 265

TRIBUNAL DE APELACION

40. Resumen de actuaciones 266

DEMARCACION TERRITORIAL DE TRIBUNALES

Organización de la Administración de Justicia

Demarcación territorial de Tribunales y Juzgados

Referida al 31 de diciembre de 1976

AUDIENCIA TERRITORIAL	Salas de lo Civil	Salas de lo Contencioso Administrativo	AUDIENCIA PROVINCIAL	Secciones de lo Criminal	Partidos Judiciales	JUZGADOS De Primera Instancia e Instrucción	JUZGADOS Municipales	JUZGADOS Comarcales	JUZGADOS De Paz
Totales	**22**	**19**		**76**	**303**	**480**	**269**	**420**	**7.572**
ALBACETE	1	1	Albacete	1	5	6	2	7	78
			Ciudad Real	1	7	7	2	14	82
			Cuenca	1	4	4	1	6	229
			Murcia	2	7	11	6	10	30
BARCELONA	2	2	Barcelona	6	14	41	37	7	284
			Gerona	1	6	7	2	7	220
			Lérida	1	6	7	2	7	221
			Tarragona	1	5	8	4	6	167
BURGOS	1	(1) 2	Alava	1	2	3	2	2	53
			Burgos	1	7	9	3	8	400
			Logroño	1	3	4	1	6	169
			Santander	1	6	8	3	8	92
			Soria	1	3	3	1	4	179
			Vizcaya	2	4	11	12	6	84
CACERES	1	1	Badajoz	1	12	13	3	15	145
			Cáceres	1	6	6	1	12	205
CORUÑA (LA)	2	1	Coruña (La)	2	7	12	5	14	76
			Lugo	1	6	7	1	10	55
			Orense	1	7	8	2	8	83
			Pontevedra	2	7	10	5	13	46
GRANADA	1	1	Almería	1	4	6	2	7	95
			Granada	2	6	10	6	9	155
			Jaén	2	10	11	4	17	75
			Málaga (2)	2	6	12	10	7	89
MADRID	3	2	Avila	1	4	4	1	4	254
			Guadalajara	1	3	3	1	4	282
			Madrid	6	6	41	41	8	161
			Segovia	1	3	3	1	5	210
			Toledo	1	6	6	2	6	196
OVIEDO	1	1	Oviedo	2	12	16	10	17	55
P. DE MALLORCA	1	1	Baleares	1	5	9	3	8	56
PALMAS (LAS)	(3) 2	(3) 2	Palmas (Las)	1	5	10	5	4	27
			Santa Cruz de Tenerife	1	9	12	5	9	42
PAMPLONA	1	1	Guipúzcoa	2	4	8	6	7	71
			Navarra	1	5	8	2	5	258
SEVILLA	2	1	Cádiz (4)	1	10	12	10	9	25
			Córdoba	2	10	13	5	14	59
			Huelva	1	6	7	2	9	69
			Sevilla	3	9	18	15	13	83
VALENCIA	2	1	Alicante	2	8	11	8	14	119
			Castellón	1	3	5	3	5	133
			Valencia	3	9	19	13	20	239

(Conclusión)

AUDIENCIA TERRITORIAL	Salas de lo Civil	Salas de lo Contencioso Administrativo	AUDIENCIA PROVINCIAL	Secciones de lo Criminal	Partidos Judiciales	JUZGADOS			
						De Primera Instancia e Instrucción	Municipales	Comarcales	De Paz
VALLADOLID	1	1	León	1	6	8	3	8	206
			Palencia	1	3	4	1	5	186
			Salamanca	1	5	7	2	5	350
			Valladolid	1	3	6	4	4	220
			Zamora	1	5	6	1	6	243
ZARAGOZA	1	1	Huesca	1	5	5	1	7	209
			Teruel	1	3	3	1	5	227
			Zaragoza	2	6	12	6	9	280

(1) Una sala funciona en Bilbao.
(2) Incluido Melilla.
(3) Una sala funciona en la Audiencia Provincial de Santa Cruz de Tenerife.
(4) Incluido Ceuta.
Fuente de información: Instituto Nacional de Estadística.

ESTADISTICA PENAL COMUN

NOTA EXPLICATIVA

Las principales características estudiadas en la estadística penal —sentencias condenatorias, delitos apreciados, condenados y penas impuestas— dan lugar a otros tantos colectivos.

Por ello, ha habido necesidad de aplicar convencionalmente diferentes métodos de enumeración de los delitos según se clasifiquen aisladamente o en relación con alguna de las otras características citadas, y, por ello, también la cifra de delitos que aparece en uno y otro caso es distinta.

A estos efectos se consideran los "concursos de delitos", entendiendo por tales la pluralidad de delitos castigados en la misma sentencia.

Estos concursos de delitos se han agrupado arbitrariamente en diversas rúbricas, atendiendo a la mayor frecuencia en que aparecen asociados en las sentencias.

Así, pues, por lo que se refiere a delitos, según las tablas en que aparecen se consideran las siguientes unidades estadísticas.

1. *Tablas en que no se combinan con las otras características citadas*
   — Las unidades estadísticas son cada uno de los delitos simples o cada uno de los delitos que integran los concursos de delitos.

2. *Tablas en que se combinan con las penas impuestas*
   — Las unidades estadísticas son cada uno de los delitos simples o cada uno de los delitos que integran un concurso de delitos.

3. *Tablas en que se combinan condenados con delitos*
   — Se consideran las siguientes unidades estadísticas:
   a) cada uno de los delitos simples;
   b) cada uno de los concursos de delitos (independientemente de que sean o no castigados, con pena única).

Cuando se relacionan los delitos con las penas con que fueron castigados o los condenados con las penas que les fueron impuestas, se toma sólo en cuenta la pena más grave, y la de privación de libertad con preferencia a la que no tiene este carácter.

En aplicación de la Ley 3/1967, de 8 de abril, los Juzgados de Instrucción vienen resolviendo parte de los asuntos que antes daban lugar a causas criminales cuya resolución estaba atribuida exclusivamente a las Audiencias Provinciales. Esa actividad de los Juzgados de Instrucción se refleja en las tablas correspondientes.

Para no romper la continuación de las series en las que se estudian los delitos apreciados en relación con las penas impuestas, diversas características de los condenados, etc., se presentan conjuntamente los datos de los Juzgados de Instrucción y Audiencias Provinciales en otra serie de tablas.

El lector estudioso puede deducir por diferencia entre los estados conjuntos de Audiencias Provinciales y Juzgados de Instrucción, y los de Juzgados de Instrucción únicamente, las tablas sobre "Clasificación de los delitos por su naturaleza en relación con las penas impuestas" y "Clasificación de las condenas según la naturaleza de los delitos cometidos en relación con las penas impuestas" referidas a Audiencias Provinciales.

Indicamos, finalmente, que se han suprimido las rúbricas relativas a delitos o a penas en las que no figuraban datos positivos.

JUICIOS DE FALTAS EN LOS JUZGADOS MUNICIPALES, COMARCALES Y DE PAZ

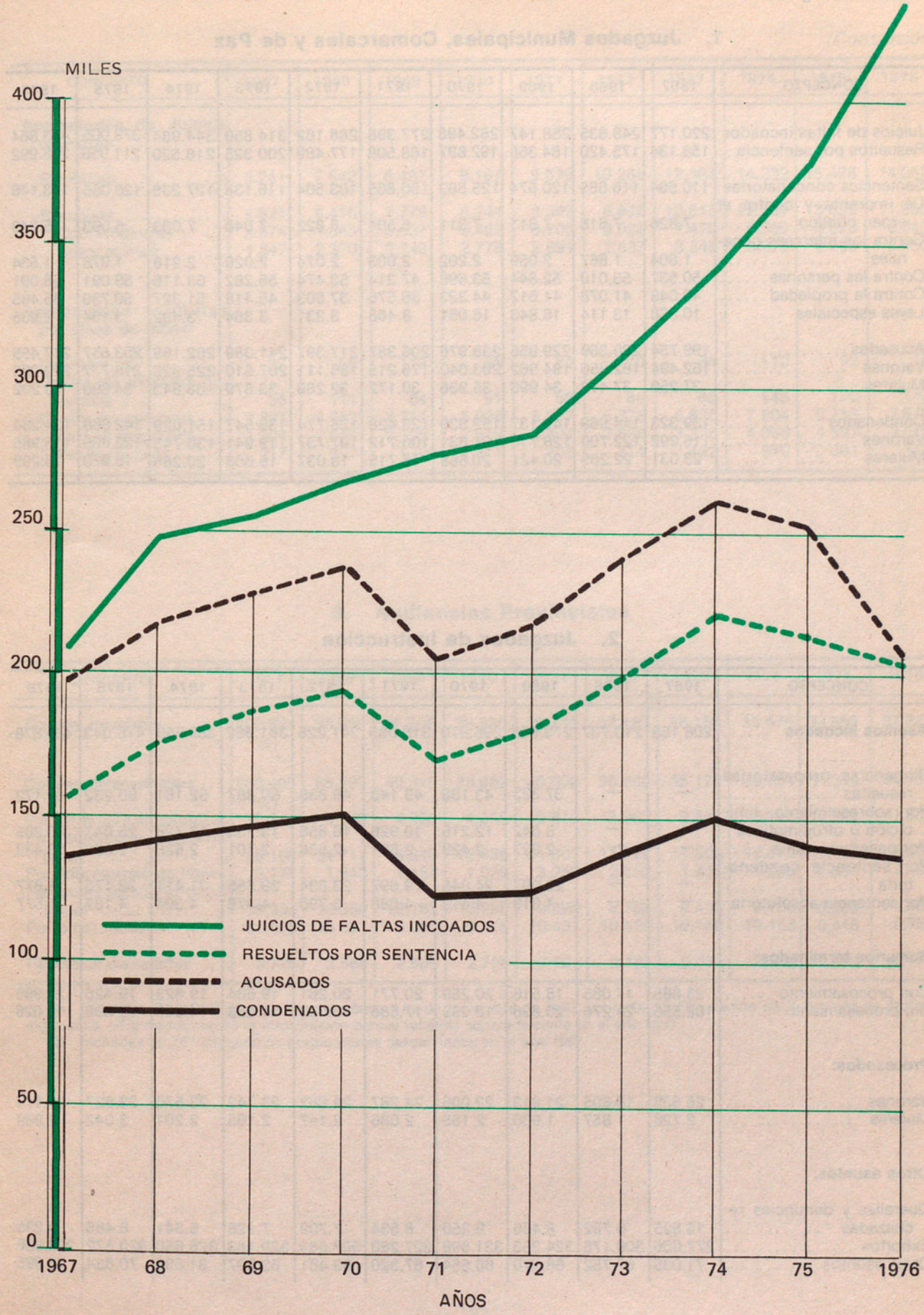

1. Juzgados Municipales, Comarcales y de Paz

CONCEPTO	1967	1968	1969	1970	1971	1972	1973	1974	1975	1976
Juicios de faltas incoados	220.177	248.635	258.147	282.498	277.398	288.162	314.850	344.984	379.005	433.864
Resueltos por sentencia . .	156.134	175.420	184.368	192.897	168.508	177.489	200.325	218.520	211.956	206.992
Sentencias condenatorias	110.584	116.685	120.674	123.583	100.865	103.504	116.138	127.236	120.065	113.148
De imprenta y contra el orden público	7.826	7.616	7.311	7.311	6.504	6.822	7.048	7.083	6.093	5.243
Contra los intereses generales	1.804	1.867	2.059	2.202	2.003	2.074	2.026	2.218	1.978	1.534
Contra las personas	50.537	53.010	52.844	53.696	47.314	53.474	58.262	63.116	58.091	58.001
Contra la propiedad	40.049	41.078	41.617	44.323	36.576	37.803	45.418	51.327	50.739	45.465
Leyes especiales	10.368	13.114	16.843	16.051	8.468	3.331	3.384	3.492	3.164	2.905
Acusados	199.754	220.369	229.955	238.976	206.387	217.397	241.389	262.169	253.657	247.455
Varones	162.494	182.956	194.962	203.040	176.215	185.111	207.510	225.326	218.777	212.253
Mujeres	37.250	37.413	34.993	35.936	30.172	32.286	33.879	36.843	34.880	35.202
Condenados	139.323	144.969	149.137	152.339	123.428	125.774	138.547	151.029	142.868	134.284
Varones	116.292	122.700	128.716	131.631	106.712	107.737	119.941	130.743	123.895	115.985
Mujeres	23.031	22.269	20.421	20.668	16.716	18.037	18.606	20.286	18.973	18.299

2. Juzgados de Instrucción

CONCEPTO	1967	1968	1969	1970	1971	1972	1973	1974	1975	1976
Asuntos incoados	208.163	210.737	273.588	296.670	318.085	341.226	361.982	389.550	415.043	480.876
Diligencias preparatorias resueltas	—	—	37.323	43.108	49.143	46.836	50.387	52.161	60.232	57.172
Por sobreseimiento, inhibición u otros motivos	—	—	8.642	12.216	19.926	16.856	13.753	13.728	25.047	40.285
Por pasar a sumario	—	—	2.027	2.429	2.601	2.556	2.701	2.628	2.823	3.433
Por sentencia condenatoria	—	—	20.097	24.045	19.697	23.634	29.555	31.411	28.175	11.877
Por sentencia absolutoria	—	—	4.019	4.418	4.086	3.790	4.378	4.394	4.187	1.577
Sumarios terminados										
Con procesamiento	23.685	17.085	18.516	20.259	20.771	20.261	19.684	19.623	19.425	21.996
Sin procesamiento	102.555	24.276	20.896	18.099	17.586	16.068	14.353	14.923	15.596	19.026
Procesados:										
Varones	25.539	18.805	21.013	23.006	24.287	24.662	23.742	23.570	23.627	28.119
Mujeres	2.728	1.857	1.966	2.165	2.086	2.147	2.185	2.201	2.042	2.069
Otros asuntos:										
Querellas y denuncias rechazadas	16.825	6.782	8.466	9.350	8.534	7.709	7.126	6.341	6.486	9.235
Exhortos	277.005	300.178	324.353	331.698	327.260	307.584	329.183	328.650	320.572	293.926
Otros asuntos.....	71.035	67.752	68.270	66.554	67.320	63.481	63.997	81.635	70.634	78.695

(Conclusión)

CONCEPTO	1967	1968	1969	1970	1971	1972	1973	1974	1975	1976
Apelaciones de Juicios de Faltas:										
Recibidas	5.241	7.542	8.487	9.167	9.639	10.281	12.364	14.232	15.478	14.057
Resueltas.....	4.621	6.415	7.779	8.244	8.599	8.922	10.818	12.537	13.829	11.993
Confirmatorias	2.974	4.045	5.037	5.465	5.708	6.085	7.470	8.559	9.620	8.043
Revocatorias	1.647	2.370	2.742	2.779	2.891	2.837	3.348	3.978	4.209	3.950
Apelaciones resueltas por clase de faltas:										
De imprenta	67	86	112	85	84	70	84	112	92	95
Contra los intereses generales	56	111	84	91	86	85	60	145	120	143
Contra las personas....	2.887	4.062	4.714	5.038	5.217	5.773	6.876	7.904	8.719	7.570
Contra la propiedad....	1.394	1.849	2.399	2.619	2.804	2.680	3.376	4.066	4.597	3.840
Leyes especiales	217	307	470	411	408	314	422	310	301	345

3. Audiencias Provinciales

CONCEPTO	1967	1968	1969	1970	1971	1972	1973	1974	1975	1976
Causas incoadas	200.904 (1)	55.950	38.596	38.280	39.715	37.183	36.156	35.975	33.859	37.321
Causas despachadas	203.403 (2)	68.297	40.915	38.082	40.602	36.826	35.173	35.764	34.340	35.966
Por sentencia absolutoria.	10.344	6.906	4.983	4.368	3.873	2.962	2.841	3.196	2.921	1.956
Por sentencia condenatoria	28.109	24.717	15.240	12.956	11.807	11.727	11.605	12.079	11.127	8.233
Por sobreseimiento libre	3.177	1.943	1.157	1.030	3.250	2.252	1.411	1.228	2.561	7.138
Por sobreseimiento provisional	79.935	18.350	10.162	10.280	10.928	9.762	9.130	9.103	8.286	8.881
Por otros motivos.....	81.838	16.381	9.373	9.448	10.431	10.123	10.186	10.158	9.445	9.758
Rebeldías declaradas	3.720	3.660	2.608	2.706	2.754	2.735	2.875	2.958	2.655	2.770

(1) Incluidas 84.253 diligencias preparatorias (Ley de diciembre de 1962, sobre Uso y Circulación de Vehículos de Motor) ingresadas, cifra deducida de la información parcial recibida separadamente en el año 1967.

(2) Incluidas 82.781 diligencias preparatorias despachadas en el año 1967.

NUMERO DE DELITOS APRECIADOS Y NUMERO DE CONDENADOS (SEGUN SEXO) POR LAS AUDIENCIAS PROVINCIALES Y JUZGADOS DE INSTRUCCION

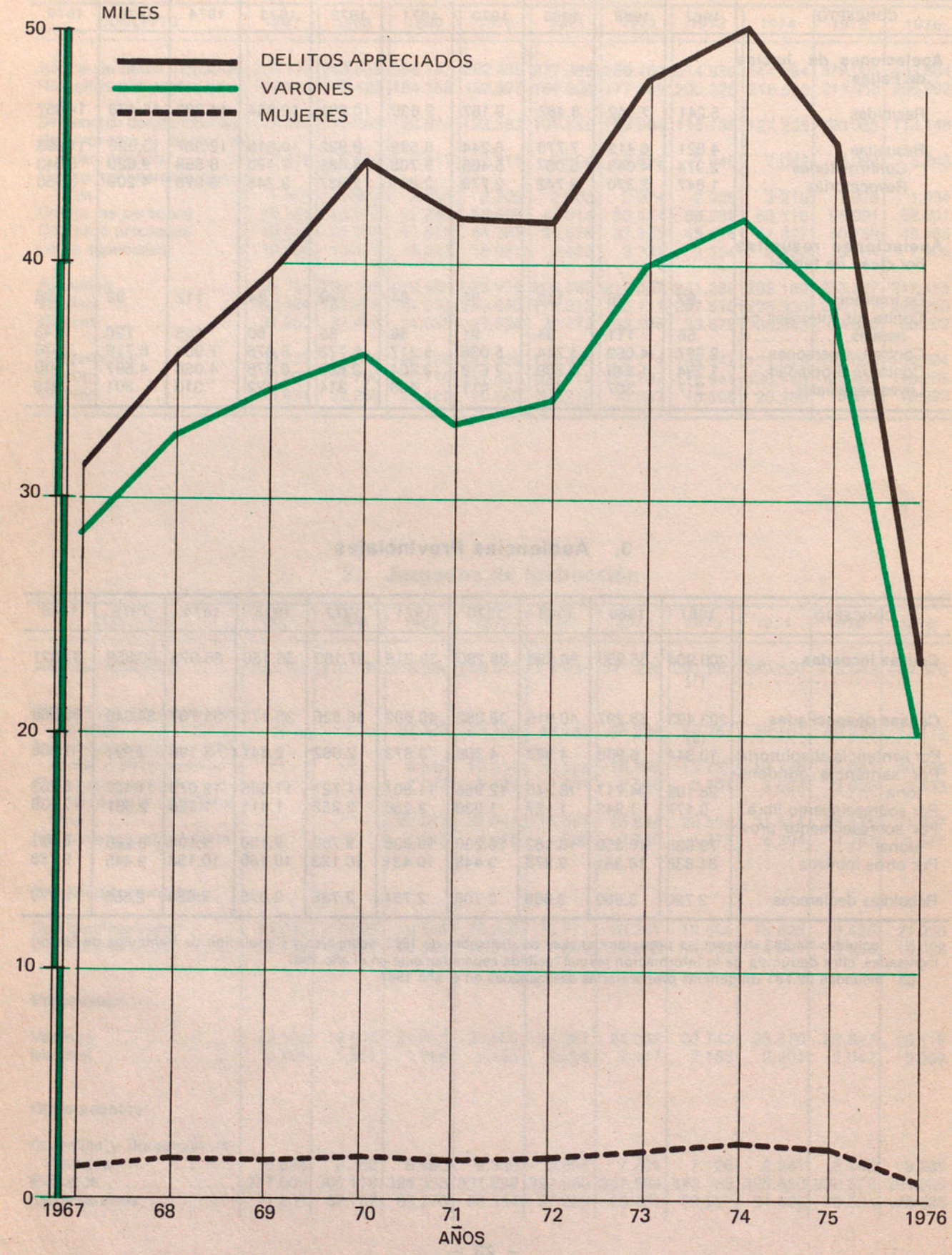

4. Audiencias Provinciales y Juzgados de Instrucción

CONCEPTO	1967	1968	1969	1970	1971	1972	1973	1974	1975	1976
Delitos apreciados	30.871	35.850	39.292	43.985	41.552	41.462	47.556	49.850	44.957	23.022
Contra la seguridad exterior e interior del Estado	769	788	838	937	825	1.014	1.062	1.093	1.012	601
Falsedades	462	561	792	1.810	1.777	1.448	1.072	1.273	1.129	497
Contra la Administración de justicia	142	170	195	193	135	163	243	283	219	59
Contra la salud pública e inhumaciones ilegales (1)	66	66	92	149	135	286	7.961	8.360	8.098	4.051
Juegos ilícitos	1	2	1	1	—	3	8	3	4	3
Cometidos por funcionarios	80	111	211	146	226	151	147	265	133	76
Contra las personas	1.485	1.721	1.753	1.968	1.601	1.609	1.990	2.075	1.885	1.036
Contra la honestidad	1.281	1.314	1.520	1.661	1.558	1.764	1.992	1.820	1.606	1.361
Contra el honor	55	57	54	49	46	55	55	51	43	37
Contra el estado civil	6	9	10	12	3	7	7	9	8	6
Contra la libertad	464	506	509	486	459	466	624	635	717	343
Contra la propiedad	9.668	10.812	12.111	13.733	14.065	12.676	17.541	18.070	16.982	9.069
Tráfico de automóviles (2)	603	359	443	138	201	167	—	—	—	—
Imprudencias	15.661	19.271	20.584	22.501	20.362	21.243	14.582	15.519	12.751	5.533
Leyes especiales	113	100	169	194	152	271	255	386	361	342
No consta el delito	15	3	10	7	7	139	17	8	9	8
Penas impuestas:										
Muerte	—	2	—	—	—	—	—	—	—	—
Reclusión mayor	15	17	20	22	21	17	24	20	25	26
Reclusión menor	120	118	140	154	161	184	174	189	130	253
Presidio y prisión mayor	473	597	858	1.112	1.856	1.157	1.030	1.250	768	1.379
Presidio y prisión menor	2.949	5.196	6.119	8.104	8.749	9.537	7.916	7.897	7.266	5.410
Arresto mayor	11.352	11.664	13.146	14.068	12.360	11.592	14.206	14.826	13.266	5.993
Destierro	23	32	35	31	19	33	35	32	26	23
Inhabilitación y suspensión de cargos públicos	3	3	127	10	21	27	10	54	10	3
Multas	12.358	17.032	18.583	20.386	18.144	18.353	24.002	25.393	23.350	9.822
Privación del permiso de conducir	3.509	1.178	259	81	207	412	157	185	109	79
No consta	54	11	5	17	14	150	2	4	7	34
Condenados	29.965	34.179	36.164	37.780	34.755	35.862	42.416	44.542	40.717	21.484
Reiterantes y reincidentes	5.999	7.149	7.453	7.728	7.393	7.440	8.428	8.521	8.180	5.592
Por sexo:										
Varones	28.546	32.569	34.512	36.040	33.124	34.160	40.318	42.101	38.622	20.463
Mujeres	1.419	1.610	1.652	1.740	1.631	1.702	2.098	2.441	2.095	1.021
Por grado de participación:										
Autores	29.871	34.067	36.036	37.605	34.354	35.484	41.925	44.294	40.523	21.219
Cómplices	36	58	65	77	64	77	93	110	101	56
Encubridores	58	54	63	98	59	64	64	69	53	30
No consta	—	—	—	—	—	237	334	69	40	179

(1) Y delitos de riesgo en general, a partir de 1973.
(2) A partir del año 1967 los delitos relativos al tráfico de automóviles figuran en rúbrica independiente.

(Conclusión)

CONCEPTO	1967	1968	1969	1970	1971	1972	1973	1974	1975	1976
Por estado civil:										
Solteros	16.539	18.830	19.856	20.815	18.608	19.083	22.871	22.977	21.268	12.061
Casados	12.900	14.715	15.581	16.268	15.475	16.124	18.769	20.750	18.708	8.963
Viudos	420	423	447	407	415	402	471	481	445	258
No consta	106	211	280	290	257	253	305	334	296	202
Por edad:										
De 16 y 17 años	2.110	2.547	2.625	2.867	2.508	2.608	3.823	3.332	3.176	1.985
De 18 a 20 años	4.423	5.270	5.532	5.554	5.075	5.345	6.583	6.703	6.467	3.624
De 21 a 25 años	5.387	6.157	6.721	7.229	6.534	6.739	7.876	8.404	7.671	4.068
De 26 a 30 años	4.992	5.329	5.412	5.728	5.427	5.521	6.447	7.103	6.508	3.331
De 31 a 35 años	4.034	4.486	4.732	4.511	4.021	4.145	4.562	4.885	4.479	2.330
De 36 a 40 años	3.095	3.659	3.844	4.114	3.738	3.817	4.220	4.555	3.850	1.856
De 41 a 50 años	3.419	3.964	4.304	4.630	4.631	4.777	5.523	5.968	5.439	2.642
De 51 a 60 años	1.617	1.782	1.993	2.063	1.859	1.888	2.209	2.362	2.066	1.095
De más de 60 años	821	881	911	960	896	931	1.046	1.085	943	488
No consta	67	104	90	124	66	91	127	145	118	65
Por profesión:										
Profesionales, técnicos y asimilados	1.076	1.213	1.408	1.369	1.327	1.695	1.836	2.004	1.706	791
Administradores, gerentes y directores	247	256	347	192	213	411	346	505	392	149
Empleados de oficina	1.509	1.786	1.968	2.264	2.151	2.296	2.870	3.067	2.793	1.322
Vendedores	3.226	3.730	4.366	4.325	3.949	4.257	5.255	5.731	5.287	2.144
Agricultores, cazadores y forestales	2.575	2.589	2.771	3.096	2.549	2.756	3.405	3.364	2.868	1.781
Mineros y canteros	357	333	387	295	307	306	273	304	299	167
Transportes y comunicaciones	4.500	4.924	4.812	4.807	4.342	4.123	4.213	4.470	3.775	1.617
Artesanos y trabajadores en los procesos de la producción	11.851	13.219	13.850	14.700	13.626	13.082	15.934	16.347	15.590	7.733
Servicios, deportes y diversiones	1.503	1.685	1.801	2.017	2.026	2.148	2.591	2.628	2.577	2.541
Población inactiva	2.014	2.234	2.369	2.239	1.914	3.196	3.088	3.531	3.306	2.047
No consta o no está bien especificada la ocupación	1.107	2.210	2.085	2.476	2.351	1.592	2.603	2.591	2.124	1.192
Por su instrucción:										
Primaria	24.551	27.264	28.152	24.216	26.762	27.547	32.027	32.738	30.044	16.043
Media	3.529	5.025	5.863	5.821	5.745	6.000	7.644	9.068	8.444	4.041
Superior	660	871	1.029	1.125	1.142	1.198	1.372	1.462	1.334	654
Sin instrucción	921	696	665	701	548	664	664	662	470	333
No consta	304	323	455	917	558	453	709	612	425	413

5. Tribunal Supremo (Sala Segunda)

CONCEPTO	1967	1968	1968-69 (1)	1969-70 (1)	1970-71 (1)	1971-72 (1)	1972-73 (1)	1973-74 (1)	1974-75 (1)	1975-76 (1)
Recursos de casación resueltos por sentencia:										
Por infracción de ley	1.234	1.405	1.706	1.080	1.131	1.285	1.233	1.128	1.270	1.250
Por quebrantamiento de forma	147	309	184	169	153	84	159	270	69	108
Contra sentencia en que se dictó pena de muerte	—	2	2	—	—	—	1	1	4	4

(1) Año judicial.
Fuente: Tribunal Supremo.

6. Jurisdicción castrense

CONCEPTO	1967	1968	1969	1970	1971	1972	1973	1974	1975	1976
Sentencias condenatorias dictadas referentes a delitos comunes	538	599	613	621	453	486	625	671	647	706
Delitos comunes apreciados	661	742	723	693	524	517	695	764	863	923
Condenados por delitos comunes	580	643	667	701	502	506	682	707	717	751
Varones	580	635	667	693	499	501	680	702	716	751
Mujeres	—	8	—	8	3	5	2	5	1	—
Sentencias condenatorias referentes a faltas comunes	48	46	42	17	26	6	5	2	3	13
Corregidos por faltas comunes	48	46	42	17	26	6	5	2	3	13

INFORMACION DEL AÑO 1976

7. Juicios de faltas y otras actuaciones, por provincias

PROVINCIAS	Incoados durante el año	RESUELTOS		Otras actuaciones
		Por sentencia	Por otras resoluciones	
TOTALES	**433.864**	**206.992**	**185.706**	**151.401**
Alava	1.767	1.192	432	254
Albacete	2.525	1.685	729	1.001
Alicante	12.179	5.969	4.237	—
Almería	3.977	2.502	1.228	842
Avila	1.081	670	259	579
Badajoz	4.586	2.868	1.576	3.728
Baleares	6.818	2.449	3.380	2.024
Barcelona	75.508	37.192	28.892	21.343
Burgos	4.812	2.770	1.646	915
Cáceres	3.001	1.997	417	2.908
Cádiz	11.690	7.532	3.536	2.141
Castellón	1.619	1.254	80	8.127
Ciudad Real	4.166	2.558	1.321	829
Córdoba	8.791	4.247	3.902	2.503
Coruña (La)	11.681	3.957	6.690	2.730
Cuenca	983	593	278	721
Gerona	3.774	2.145	1.114	1.293
Granada	19.244	5.938	12.823	3.304
Guadalajara	925	473	353	1.422
Guipúzcoa	4.929	1.974	2.179	4.039
Huelva	3.403	2.586	874	1.820
Huesca	1.377	989	422	428
Jaén	5.440	3.486	1.534	2.171
León	5.522	3.649	1.371	2.069
Lérida	5.963	2.183	3.620	829
Logroño	3.355	1.635	1.081	1.979
Lugo	2.294	1.670	804	1.808
Madrid	55.806	23.708	27.728	21.294
Málaga	15.808	6.981	7.946	6.053
Murcia	7.628	3.300	3.621	4.128
Navarra	1.723	1.247	320	2.464
Orense	2.348	1.661	327	83
Oviedo	11.646	6.890	3.419	3.123
Palencia	1.925	1.153	634	1.031
Palmas (Las)	6.234	2.560	3.274	1.459
Pontevedra	6.402	4.808	1.082	7.829
Salamanca	2.911	1.605	1.090	978
Santa Cruz de Tenerife	5.955	2.786	2.630	2.660
Santander	7.901	4.466	2.350	3.055
Segovia	1.125	503	379	397
Sevilla	23.878	9.003	12.669	7.636
Soria	780	454	259	225
Tarragona	3.742	1.976	1.314	2.278
Teruel	734	542	203	617
Toledo	3.252	1.890	1.059	1.813
Valencia	31.075	11.062	16.604	7.717
Valladolid	5.526	2.286	2.725	35
Vizcaya	12.254	5.598	4.785	3.843
Zamora	1.789	1.263	415	401
Zaragoza	10.349	4.102	5.683	475
Ceuta	1.007	613	280	—
Melilla	656	372	132	—

7.1. Juicios de faltas y otras actuaciones, por provincias

PROVINCIAS	Incoados durante el año	RESUELTOS		Otras actuaciones
		Por sentencia	Por otras resoluciones	
TOTALES	**338.864**	**146.415**	**160.946**	**70.992**
Alava	1.422	975	353	166
Albacete	1.347	853	465	170
Alicante	8.553	3.926	3.255	—
Almería	2.580	1.471	915	—
Avila	455	200	193	—
Badajoz	1.929	1.135	742	85
Baleares	5.242	1.631	2.907	297
Barcelona	69.701	33.435	27.642	14.571
Burgos	3.492	1.893	1.379	—
Cáceres	949	513	223	—
Cádiz	8.681	5.531	2.589	520
Castellón	855	690	5	5.746
Ciudad Real	1.437	813	633	—
Córdoba	4.664	1.994	2.186	558
Coruña (La)	8.597	2.035	6.073	—
Cuenca	358	191	153	144
Gerona	1.425	796	467	—
Granada	14.857	3.135	11.367	5
Guadalajara	684	327	274	412
Guipúzcoa	3.504	1.337	1.604	3.002
Huelva	1.623	1.044	663	—
Huesca	585	291	265	26
Jaén	2.819	1.534	957	828
León	3.274	1.936	1.000	862
Lérida	4.821	1.354	3.363	559
Logroño	2.438	1.168	721	1.210
Lugo	1.156	617	715	—
Madrid	52.867	22.336	26.593	18.578
Málaga	11.734	4.748	6.751	1.034
Murcia	5.719	2.032	3.192	1.293
Navarra	1.085	782	209	963
Orense	1.268	794	244	—
Oviedo	9.607	5.449	2.991	1.365
Palencia	1.151	629	454	725
Palmas (Las)	5.305	1.936	3.066	—
Pontevedra	3.583	2.611	658	5.248
Salamanca	2.336	1.104	1.037	—
Santa Cruz de Tenerife	3.729	1.562	1.772	160
Santander	5.096	2.852	1.502	2.461
Segovia	622	123	330	—
Sevilla	20.297	6.970	11.378	1.973
Soria	469	240	189	—
Tarragona	2.389	1.210	1.030	824
Teruel	323	192	115	—
Toledo	1.822	793	802	771
Valencia	25.385	7.940	14.946	3.223
Valladolid	4.668	1.794	2.405	—
Vizcaya	10.631	4.771	4.405	3.213
Zamora	926	598	261	—
Zaragoza	8.741	3.139	5.095	—
Ceuta	1.007	613	280	—
Melilla	656	372	132	—

7.2. Juicios de faltas y otras actuaciones, por provincias

PROVINCIAS	Incoados durante el año	RESUELTOS		Otras actuaciones
		Por sentencia	Por otras resoluciones	
TOTALES	**88.242**	**55.489**	**23.389**	**42.709**
Alava	334	206	79	81
Albacete	1.093	760	260	644
Alicante	3.554	1.989	973	—
Almería	1.190	884	265	196
Avila	589	434	59	277
Badajoz	2.380	1.576	721	2.301
Baleares	1.475	758	435	1.534
Barcelona	5.577	3.573	1.215	242
Burgos	1.281	839	265	745
Cáceres	1.883	1.333	189	1.243
Cádiz	2.809	1.884	884	1.621
Castellón	710	521	65	2.199
Ciudad Real	2.632	1.682	661	674
Córdoba	3.933	2.120	1.657	758
Coruña (La)	2.932	1.803	592	1.988
Cuenca	586	371	118	535
Gerona	2.348	1.348	647	430
Granada	3.569	2.151	1.290	1.492
Guadalajara	172	123	35	350
Guipúzcoa	1.337	616	507	1.024
Huelva	1.366	1.127	204	981
Huesca	772	679	156	351
Jaén	2.344	1.768	495	952
León	2.042	1.535	354	499
Lérida	1.136	824	257	263
Logroño	891	444	360	631
Lugo	1.088	1.011	85	1.540
Madrid	2.832	1.287	1.119	651
Málaga	3.606	1.879	1.114	1.788
Murcia	1.738	1.135	395	2.308
Navarra	620	447	111	383
Orense	1.038	830	79	81
Oviedo	1.941	1.368	409	1.097
Palencia	743	495	178	261
Palmas (Las)	808	517	205	931
Pontevedra	2.728	2.120	422	2.051
Salamanca	542	469	52	331
Santa Cruz de Tenerife	1.885	995	764	1.799
Santander	2.646	1.477	819	221
Segovia	490	364	48	383
Sevilla	3.015	1.626	1.118	1.288
Soria	299	205	67	193
Tarragona	1.321	749	275	628
Teruel	372	323	50	190
Toledo	1.323	997	254	434
Valencia	5.600	3.051	1.646	3.200
Valladolid	828	468	318	25
Vizcaya	1.486	796	380	446
Zamora	809	622	151	28
Zaragoza	1.549	910	587	441

7.3. Juicios de faltas y otras actuaciones, por provincias

PROVINCIAS	Incoados durante el año	RESUELTOS		Otras actuaciones
		Por sentencia	Por otras resoluciones	
TOTALES	**6.758**	**5.088**	**1.371**	**37.700**
Alava	11	11	—	7
Albacete	85	72	4	187
Alicante	72	54	9	—
Almería	207	147	48	646
Avila	37	36	7	302
Badajoz	277	157	113	1.342
Baleares	101	60	38	193
Barcelona	230	184	35	6.530
Burgos	39	38	2	170
Cáceres	169	151	5	1.665
Cádiz	200	117	63	—
Castellón	54	43	10	182
Ciudad Real	97	63	27	155
Córdoba	194	133	59	1.187
Coruña (La)	152	119	25	742
Cuenca	39	31	7	42
Gerona	1	1	—	863
Granada	818	652	166	1.807
Guadalajara	69	23	44	660
Guipúzcoa	88	21	68	13
Huelva	414	415	7	839
Huesca	20	19	1	51
Jaén	277	184	82	391
León	206	178	17	708
Lérida	6	5	—	7
Logroño	26	23	—	138
Lugo	50	42	4	268
Madrid	107	85	16	2.065
Málaga	468	354	81	3.231
Murcia	171	133	34	527
Navarra	18	18	—	1.118
Orense	42	37	4	2
Oviedo	98	73	19	661
Palencia	31	29	2	45
Palmas (Las)	121	107	3	528
Pontevedra	91	77	2	530
Salamanca	33	32	1	647
Santa Cruz de Tenerife	341	229	94	701
Santander	159	137	29	373
Segovia	13	16	1	14
Sevilla	566	407	173	4.375
Soria	12	9	3	32
Tarragona	32	17	9	826
Teruel	39	27	38	427
Toledo	107	100	3	608
Valencia	90	71	12	1.294
Valladolid	30	24	2	10
Vizcaya	137	31	—	184
Zamora	54	43	3	373
Zaragoza	59	53	1	34

8. Juicios de faltas incoados, por meses y provincias

PROVINCIAS	Total	Enero	Febrero	Marzo	Abril	Mayo	Junio	Julio	Agosto	Sepbre.	Octbre.	Novbr.	Dicbre.
TOTALES ..	**433.864**	**30.063**	**31.362**	**35.857**	**33.820**	**35.606**	**36.383**	**40.581**	**35.359**	**39.088**	**37.549**	**38.677**	**39.519**
Alava	1.767	140	125	133	150	130	182	180	127	131	134	199	136
Albacete	2.525	187	180	175	189	200	197	237	208	268	231	232	221
Alicante	12.179	798	833	.995	805	945	1.095	1.146	1.181	1.356	1.103	944	978
Almería	3.977	301	296	306	289	274	303	391	383	387	418	313	316
Avila	1.081	80	64	69	85	79	76	127	77	131	83	105	105
Badajoz	4.586	365	329	397	334	365	394	433	429	378	421	398	343
Baleares	6.818	564	517	479	611	588	633	603	640	538	506	598	541
Barcelona	75.508	5.014	6.040	6.436	6.199	6.141	6.077	6.991	5.631	6.078	6.162	7.057	7.682
Burgos	4.812	354	299	377	312	383	388	455	484	458	408	478	416
Cáceres	3.001	229	193	261	183	261	230	204	220	363	257	299	301
Cádiz	11.690	871	688	1.024	879	934	1.027	1.084	1.028	994	1.102	996	1.063
Castellón	1.619	83	94	114	115	114	128	141	100	193	162	212	163
Ciudad Real	4.166	279	300	324	322	340	354	423	405	368	339	402	310
Córdoba	8.791	693	525	715	732	744	778	848	831	839	744	697	645
Coruña (La)	11.681	908	779	853	957	1.012	960	1.172	845	1.106	1.020	1.129	940
Cuenca	983	45	59	68	75	87	83	59	73	122	114	96	102
Gerona	3.774	335	285	283	259	282	298	337	355	370	377	299	294
Granada	19.244	1.302	1.298	1.393	1.443	1.670	1.582	1.970	1.838	1.912	1.726	1.530	1.580
Guadalajara	925	45	53	89	69	98	77	95	77	76	73	99	74
Guipúzcoa	4.929	310	293	419	346	403	461	426	434	543	410	487	397
Huelva	3.403	289	271	287	261	280	260	311	301	277	318	296	252
Huesca	1.377	103	86	99	103	103	102	94	155	120	151	124	137
Jaén	5.440	403	381	468	405	475	429	519	466	500	496	484	414
León	5.522	405	380	379	411	423	488	472	538	510	562	507	447
Lérida	5.963	477	384	508	491	535	501	613	427	627	456	468	476
Logroño	3.355	236	209	230	258	257	236	299	79	593	303	264	391
Lugo	2.294	151	139	213	191	174	177	197	154	243	240	217	198
Madrid	55.806	3.723	4.523	5.013	4.653	4.866	4.955	5.221	4.035	4.163	4.815	4.491	5.348
Málaga	15.808	974	880	1.140	1.139	1.294	1.643	1.739	1.627	1.441	1.420	1.368	1.143
Murcia	7.628	592	503	949	708	571	536	595	588	627	583	716	660
Navarra	1.723	92	134	167	129	134	113	133	154	112	198	167	190
Orense	2.348	216	162	189	175	194	142	165	202	214	242	175	272
Oviedo	11.646	993	877	890	912	1.006	928	776	940	1.178	947	1.311	888
Palencia	1.925	114	119	148	133	140	173	171	204	194	192	180	157
Palmas (Las)	6.234	479	386	615	452	524	451	506	585	553	610	561	512
Pontevedra	6.402	488	436	528	490	541	573	532	418	604	535	714	543
Salamanca	2.911	184	202	236	238	227	230	250	5	541	265	276	257
S. C. Tenerife	5.955	535	453	432	391	446	459	490	421	502	517	578	731
Santander	7.901	601	569	721	621	580	612	776	753	725	778	547	618
Segovia	1.125	62	71	79	92	90	78	97	89	128	126	135	78
Sevilla	23.878	1.358	1.794	2.054	1.860	2.209	1.823	2.570	1.939	2.076	2.022	1.992	2.181
Soria	780	52	58	49	52	53	93	73	82	51	63	60	94
Tarragona	3.742	350	330	249	263	247	293	348	346	360	334	346	276
Teruel	734	88	52	41	55	62	64	46	59	79	78	63	47
Toledo	3.252	246	236	224	270	233	265	335	271	269	280	273	350
Valencia	31.075	1.991	2.408	2.663	2.393	2.513	2.631	3.126	2.592	2.691	2.477	2.809	2.781
Valladolid	5.526	300	319	431	411	403	596	558	294	677	463	555	519
Vizcaya	12.254	741	890	983	907	884	1.005	1.050	1.047	1.117	1.109	1.180	1.341
Zamora	1.789	133	102	132	110	183	176	153	222	174	125	162	117
Zaragoza	10.349	653	638	710	768	808	884	923	797	996	914	916	1.342
Ceuta	1.007	90	79	71	73	72	91	51	124	90	85	95	86
Melilla	656	41	41	49	51	29	53	70	79	45	55	77	66

9. Resumen nacional de juicios de faltas, por clase de Juzgados

CLASE DE FALTA Y JUZGADOS	SENTENCIAS			ACUSADOS			ABSUELTOS		
	Total	Absolutorias	Condenatorias	Total	Varones	Mujeres	Total	Varones	Mujeres
TOTALES	**206.992**	**93.844**	**113.148**	**247.455**	**212.253**	**35.202**	**113.171**	**96.268**	**16.903**
Resumen por clase de falta:									
De imprenta y contra el orden público	7.343	2.100	5.243	10.002	8.712	1.290	2.976	2.359	617
Contra los intereses generales y régimen de las poblaciones	2.894	1.360	1.534	3.991	3.415	576	1.640	1.343	297
Contra las personas	111.413	53.412	58.001	136.190	112.194	23.996	65.151	53.868	11.283
Contra la propiedad	80.548	35.083	45.465	91.258	82.305	8.953	40.920	36.413	4.507
Sancionadas por leyes especiales	4.794	1.889	2.905	6.014	5.627	387	2.484	2.285	199
Juzgados Municipales:									
De imprenta y contra el orden público	5.520	1.822	3.698	7.260	6.170	1.090	2.550	1.987	563
Contra los intereses generales y régimen de las poblaciones	1.996	1.053	943	2.510	2.053	457	1.215	967	248
Contra las personas	78.589	40.932	37.657	94.180	76.883	17.297	48.667	39.855	8.812
Contra la propiedad	57.541	27.856	29.685	64.256	56.913	7.343	31.543	27.763	3.780
Sancionadas por leyes especiales	2.769	1.314	1.455	3.067	2.819	248	1.443	1.319	124
Juzgados Comarcales:									
De imprenta y contra el orden público	1.382	248	1.134	1.988	1.830	158	379	337	42
Contra los intereses generales y régimen de las poblaciones	591	201	390	880	810	70	281	251	30
Contra las personas	30.301	11.724	18.577	38.681	32.818	5.863	15.451	13.256	2.195
Contra la propiedad	21.271	7.003	14.268	25.103	23.570	1.533	9.134	8.429	705
Sancionadas por leyes especiales	1.944	568	1.376	2.844	2.706	138	1.034	959	75
Juzgados de Paz:									
De imprenta y contra el orden público	441	30	411	754	712	42	47	35	12
Contra los intereses generales y régimen de las poblaciones	307	106	201	601	552	49	144	125	19
Contra las personas	2.523	756	1.767	3.329	2.493	836	1.033	757	276
Contra la propiedad	1.736	224	1.512	1.899	1.822	77	243	221	22
Sancionadas por leyes especiales	81	7	74	103	102	1	7	7	—

(Conclusión)

CLASE DE FALTA Y JUZGADOS	CONDENADOS								
	Total	Varones	Mujeres	A arresto		A multa		A arresto y multa	
				Varones	Mujeres	Varones	Mujeres	Varones	Mujeres
TOTALES	**134.284**	**115.985**	**18.299**	**24.191**	**6.571**	**86.962**	**10.861**	**4.832**	**867**
Resumen por clase de falta:									
De imprenta y contra el orden público	7.026	6.353	673	473	126	5.294	505	586	42
Contra los intereses generales y régimen de las poblaciones	2.351	2.072	279	131	25	1.787	225	154	29
Contra las personas	71.039	58.326	12.713	17.948	5.366	37.708	6.760	2.670	587
Contra la propiedad	50.338	45.892	4.446	5.497	1.042	39.144	3.199	1.251	205
Sancionadas por leyes especiales	3.530	3.342	188	142	12	3.029	172	171	4
Juzgados Municipales:									
De imprenta y contra el orden público	4.710	4.183	527	357	113	3.511	392	315	22
Contra los intereses generales y régimen de las poblaciones	1.295	1.086	209	61	19	919	166	106	24
Contra las personas	45.513	37.028	8.485	11.598	3.537	23.850	4.613	1.580	335
Contra la propiedad	32.713	29.150	3.563	3.666	853	24.716	2.566	768	144
Sancionadas por leyes especiales	1.624	1.500	124	59	8	1.428	115	13	1
Juzgados Comarcales:									
De imprenta y contra el orden público	1.609	1.493	116	97	11	1.216	90	180	15
Contra los intereses generales y régimen de las poblaciones	599	559	40	29	5	510	32	20	3
Contra las personas	23.230	19.562	3.668	6.107	1.771	12.463	1.680	992	217
Contra la propiedad	15.969	15.141	828	1.745	167	12.943	601	453	60
Sancionadas por leyes especiales	1.810	1.747	63	78	4	1.524	57	145	2
Juzgados de Paz:									
De imprenta y contra el orden público	707	677	30	19	2	567	23	91	5
Contra los intereses generales y régimen de las poblaciones	457	427	30	41	1	358	27	28	2
Contra las personas	2.296	1.736	560	243	58	1.395	467	98	35
Contra la propiedad	1.656	1.601	55	86	22	1.485	32	30	1
Sancionadas por leyes especiales	96	95	1	5	—	77	—	13	1

10. Sentencias dictadas en juicios de faltas, acusados, absueltos y condenados, según su sexo, y penas impuestas, por provincias

PROVINCIAS	SENTENCIAS			ACUSADOS			ABSUELTOS		
	Total	Absolutorias	Condenatorias	Total	Varones	Mujeres	Total	Varones	Mujeres
TOTALES	**206.992**	**93.844**	**113.148**	**247.455**	**212.253**	**35.202**	**113.171**	**96.268**	**16.903**
Alava	1.192	313	879	1.421	1.248	173	420	349	71
Albacete	1.685	603	1.082	2.202	2.040	162	869	804	65
Alicante	5.969	3.126	2.843	6.505	5.968	537	3.413	3.134	279
Almería	2.502	1.081	1.421	3.066	2.696	370	1.245	1.108	137
Avila	670	229	441	901	815	86	376	340	36
Badajoz	2.868	871	1.997	3.940	3.387	553	1.288	1.070	218
Baleares	2.449	1.217	1.232	3.932	3.431	501	2.027	1.758	269
Barcelona	37.192	24.633	12.559	42.101	36.872	5.229	27.670	24.412	3.258
Burgos	2.770	1.267	1.503	3.603	3.120	483	1.609	1.375	234
Cáceres	1.997	534	1.463	2.485	2.179	306	830	707	123
Cádiz	7.532	2.735	4.797	8.804	7.178	1.626	3.202	2.445	757
Castellón	1.254	338	916	1.487	1.303	184	442	383	59
Ciudad Real	2.558	730	1.828	3.053	2.730	323	876	794	82
Córdoba	4.247	2.017	2.230	4.885	4.302	583	2334	2.039	295
Coruña (La)	3.957	2.008	1.949	5.104	4.054	1.050	2.706	2.176	530
Cuenca	593	137	456	748	660	88	186	155	31
Gerona	2.145	595	1.550	2.377	2.121	256	678	603	75
Granada	5.938	1.572	4.366	7.255	6.399	856	1.932	1.649	283
Guadalajara	473	155	318	573	501	72	192	176	16
Guipúzcoa	1.974	700	1.274	2.286	1.985	301	795	678	117
Huelva	2.586	644	1.942	3.105	2.754	351	883	776	107
Huesca	989	389	600	1.240	1.187	53	543	514	29
Jaén	3.486	1.140	2.346	4.112	3.613	499	1.361	1.158	203
León	3.649	1.134	2.515	4.787	4.244	543	1.648	1.455	193
Lérida	2.183	1.079	1.104	2.576	2.400	176	1.226	1.120	106
Logroño	1.635	686	949	1.992	1.798	194	864	783	81
Lugo	1.670	602	1.068	2.046	1.818	228	839	739	100
Madrid	23.708	11.502	12.206	28.845	23.082	5.763	14.103	11.244	2.859
Málaga	6.981	3.195	3.786	8.065	6.548	1.517	3.596	2.837	759
Murcia	3.300	1.247	2.053	3.884	3.269	615	1.456	1.227	229
Navarra	1.247	590	657	1.461	1.327	134	696	629	67
Orense	1.661	828	833	2.000	1.772	228	977	877	100
Oviedo	6.890	2.805	4.085	8.729	7.278	1.451	3.685	3.028	657
Palencia	1.153	402	751	1.480	1.334	146	526	491	35
Palmas (Las)	2.560	1.415	1.145	3.003	2.550	453	1.645	1.365	280
Pontevedra	4.808	2.081	2.727	6.667	5.213	1.454	3.188	2.495	693
Salamanca	1.605	816	789	1.863	1.706	157	932	850	82
Santa Cruz de Tenerife	2.786	1.291	1.495	3.357	2.767	590	1.593	1.307	286
Santander	4.466	1.950	2.516	6.146	4.844	1.302	2.797	2.115	682
Segovia	503	220	283	643	577	66	272	241	31
Sevilla	9.003	3.566	5.437	9.992	8.562	1.430	3.953	3.320	633
Soria	454	135	319	694	612	82	226	184	42
Tarragona	1.976	684	1.292	2.344	2.149	195	947	871	76
Teruel	542	168	374	668	610	58	204	189	15
Toledo	1.890	596	1.294	2.241	2.082	159	709	660	49
Valencia	11.062	3.880	7.182	11.998	10.569	1.429	4.275	3.630	645
Valladolid	2.286	748	1.538	2.619	2.247	372	865	706	159
Vizcaya	5.598	2.315	3.283	6.519	5.517	1.002	2.641	2.232	409
Zamora	1.263	448	815	1.537	1.397	140	594	550	44
Zaragoza	4.102	1.876	2.226	4.896	4.387	509	2.249	2.027	222
Ceuta	613	314	299	753	635	118	368	304	64
Melilla	372	237	135	465	416	49	220	189	31

(Conclusión)

PROVINCIAS	CONDENADOS								
	Total	Varones	Mujeres	A arresto		A multa		A arresto y multa	
				Varones	Mujeres	Varones	Mujeres	Varones	Mujeres
TOTALES	**134.284**	**115.985**	**18.299**	**24.191**	**6.571**	**86.962**	**10.861**	**4.832**	**867**
Alava	1.001	899	102	72	22	811	77	16	3
Albacete	1.333	1.236	97	187	36	1.011	60	38	1
Alicante	3.092	2.834	258	231	63	2.554	192	49	3
Almería	1.821	1.588	233	459	168	993	63	136	2
Avila	525	475	50	85	8	363	37	27	5
Badajoz	2.652	2.317	335	567	104	1.691	223	59	8
Baleares	1.905	1.673	232	269	43	766	77	638	112
Barcelona	14.431	12.460	1.971	1.970	586	10.016	1.271	474	114
Burgos	2.004	1.745	259	486	70	1.150	173	109	16
Cáceres	1.655	1.472	183	220	70	944	65	308	49
Cádiz	5.602	4.733	869	897	200	3.642	654	194	15
Castellón	1.045	920	125	207	61	704	64	9	—
Ciudad Real	2.177	1.936	241	459	123	1.410	106	67	12
Córdoba	2.551	2.263	288	376	83	1.835	203	52	2
Coruña (La)	2.398	1.878	520	636	210	1.046	245	196	65
Cuenca	562	505	57	101	19	363	32	41	6
Gerona	1.699	1.518	181	210	45	1.245	130	63	6
Granada	5.323	4.750	573	953	226	3.730	332	67	15
Guadalajara	381	325	56	82	20	233	32	10	3
Guipúzcoa	1.491	1.307	184	346	71	951	112	10	1
Huelva	2.222	1.978	244	356	103	1.547	133	75	8
Huesca	697	673	24	108	8	544	12	21	4
Jaén	2.751	2.455	296	346	77	2.066	213	43	6
León	3.139	2.789	350	554	118	2.027	219	208	13
Lérida	1.350	1.280	70	70	13	1.193	57	17	—
Logroño	1.128	1.015	113	175	48	792	62	48	3
Lugo	1.207	1.079	128	385	82	679	42	15	4
Madrid	14.742	11.838	2.904	2.792	973	8.711	1.788	335	143
Málaga	4.469	3.711	758	568	202	3.097	545	46	11
Murcia	2.428	2.042	386	594	169	1.441	214	7	3
Navarra	765	698	67	109	22	542	43	47	2
Orense	1.023	895	128	297	72	530	52	68	4
Oviedo	5.044	4.250	794	1.181	285	2.857	450	212	59
Palencia	954	843	111	166	45	637	49	40	17
Palmas (Las)	1.348	1.185	163	358	50	753	103	74	10
Pontevedra	3.479	2.718	761	828	458	1.863	291	27	12
Salamanca	931	856	75	302	54	536	21	18	—
Santa Cruz de Tenerife	1.764	1.460	304	508	98	915	198	37	8
Santander	3.349	2.729	620	918	358	1.745	260	66	2
Segovia	371	336	35	45	7	195	25	96	3
Sevilla	6.039	5.242	797	789	204	4.393	575	60	18
Soria	468	428	40	109	15	290	23	29	2
Tarragona	1.397	1.278	119	189	50	1.081	69	8	—
Teruel	464	421	43	74	26	325	14	22	3
Toledo	1.532	1.422	110	202	50	1.166	58	54	2
Valencia	7.723	6.939	784	1.153	219	5.667	535	119	30
Valladolid	1.754	1.541	213	460	114	1.052	94	29	5
Vizcaya	3.878	3.285	593	871	250	2.057	306	357	37
Zamora	943	847	96	195	43	638	51	14	2
Zaragoza	2.647	2.360	287	466	116	1.849	156	45	15
Ceuta	385	331	54	75	4	256	50	—	—
Melilla	245	227	18	135	10	60	5	32	3

11.· Sentencias condenatorias y condenados, por sexo y clase de falta, por provincias

PROVINCIAS	SENTENCIAS CONDENATORIAS POR FALTAS						CONDENADOS POR FALTAS		
	Total	De imprenta y contra el orden público	Contra los intereses generales y régimen de las poblaciones	Contra las personas	Contra la propiedad	Sancionados por leyes especiales	Total	Varones	Mujeres
TOTALES	**113.148**	**5.243**	**1.534**	**58.001**	**45.465**	**2.905**	**134.284**	**115.985**	**18.299**
Alava	879	17	—	642	214	6	1.001	899	102
Albacete	1.082	68	3	467	394	150	1.333	1.236	97
Alicante	2.843	106	76	1.350	1.294	17	3.092	2.834	258
Almería	1.421	47	14	757	588	15	1.821	1.588	233
Avila	441	17	3	244	177	—	525	475	50
Badajoz	1.997	129	30	1.079	703	56	2.652	2.317	335
Baleares	1.232	70	93	619	410	40	1.905	1.673	232
Barcelona	12.559	301	147	6.281	5.414	416	14.431	12.460	1.971
Burgos	1.503	56	11	666	616	154	2.004	1.745	259
Cáceres	1.463	84	11	560	762	46	1.655	1.472	183
Cádiz	4.797	442	119	2.494	1.451	291	5.602	4.733	869
Castellón	916	14	116	422	304	60	1.045	920	125
Ciudad Real	1.828	46	10	870	831	71	2.177	1.936	241
Córdoba	2.230	147	108	1.027	895	53	2.551	2.263	288
Coruña (La)	1.949	86	2	1.022	837	2	2.398	1.878	520
Cuenca	456	17	9	221	190	19	562	505	57
Gerona	1.550	56	8	950	489	47	1.699	1.518	181
Granada	4.366	327	104	1.854	2.035	46	5.323	4.750	573
Guadalajara	318	14	3	150	132	19	381	325	56
Guipúzcoa	1.274	117	—	694	441	22	1.491	1.307	184
Huelva	1.942	100	44	904	843	51	2.222	1.978	244
Huesca	600	29	3	240	205	123	697	673	24
Jaén	2.346	182	39	1.103	992	30	2.751	2.455	296
León	2.515	74	16	1.325	870	230	3.139	2.789	350
Lérida	1.104	26	5	465	594	14	1.350	1.280	70
Logroño	949	51	3	445	444	6	1.128	1.015	113
Lugo	1.068	34	2	608	422	2	1.207	1.079	128
Madrid	12.206	465	162	6.689	4.804	86	14.742	11.838	2.904
Málaga	3.786	167	49	2.087	1.462	21	4.469	3.711	758
Murcia	2.053	107	9	945	739	253	2.428	2.042	386
Navarra	657	49	2	263	311	32	765	698	67
Orense	833	7	4	548	270	4	1.023	895	128
Oviedo	4.085	323	97	2.320	1.282	63	5.044	4.250	794
Palencia	751	22	10	257	382	80	954	843	111
Palmas (Las)	1.145	107	5	516	509	8	1.348	1.185	163
Pontevedra	2.727	80	2	1.782	831	32	3.479	2.718	761
Salamanca	789	76	10	361	332	10	931	856	75
Santa Cruz de Tenerife	1.495	116	16	943	416	4	1.764	1.460	304
Santander	2.516	225	15	1.358	910	8	3.349	2.729	620
Segovia	283	5	1	149	121	7	371	336	35
Sevilla	5.437	163	28	2.797	2.361	88	6.039	5.242	797
Soria	319	23	2	166	115	13	468	428	40
Tarragona	1.292	42	4	715	510	21	1.397	1.278	119
Teruel	374	25	10	190	141	8	464	421	43
Toledo	1.294	36	3	647	542	66	1.532	1.422	110
Valencia	7.182	124	68	3.002	3.941	47	7.723	6.939	784
Valladolid	1.538	29	18	923	540	28	1.754	1.541	213
Vizcaya	3.283	217	20	2.061	972	13	3.878	3.285	593
Zamora	815	15	3	450	331	16	943	847	96
Zaragoza	2.226	91	16	1.139	969	11	2.647	2.360	287
Ceuta	299	71	—	122	106	—	385	331	54
Melilla	135	1	1	112	21	—	245	227	18

(Conclusión)

PROVINCIAS	CONDENADOS POR FALTAS									
	De imprenta y contra el orden público		Contra los intereses generales y régimen de las poblaciones		Contra las personas		Contra la propiedad		Sancionadas por leyes especiales	
	Varones	Mujeres	Varones	Mujeres	Varones	Mujeres	Varones	Mujeres	Varones	Mujeres
TOTALES	**6.353**	**673**	**2.072**	**279**	**58.326**	**12.713**	**45.892**	**4.446**	**3.342**	**188**
Alava	18	—	—	—	656	71	217	31	8	—
Albacete	102	4	5	—	528	71	422	18	179	4
Alicante	123	3	136	13	1.284	177	1.274	65	17	—
Almería	55	2	72	—	807	155	638	75	16	1
Avila	23	—	3	—	264	43	185	7	—	—
Badajoz	187	16	29	6	1.236	258	785	55	80	—
Baleares	92	7	223	21	786	118	503	85	69	1
Barcelona	332	62	258	44	6.077	1.145	5.292	646	501	74
Burgos	77	7	13	3	780	117	715	117	160	15
Cáceres	102	7	11	1	545	130	764	44	50	1
Cádiz	510	45	83	47	2.380	633	1.492	100	268	44
Castellón	15	2	124	4	423	88	300	29	58	2
Ciudad Real	70	5	13	2	898	202	857	29	98	3
Córdoba	163	7	106	10	1.022	212	904	59	68	—
Coruña (La)	83	12	1	1	969	335	823	172	2	—
Cuenca	19	1	14	—	240	46	206	10	26	—
Gerona	67	5	8	—	915	125	479	51	49	—
Granada	404	17	130	13	1.942	384	2.225	155	49	4
Guadalajara	21	—	3	—	158	39	123	17	20	—
Guipúzcoa	158	8	—	—	693	138	434	38	22	—
Huelva	113	8	44	4	887	185	864	46	70	1
Huesca	41	2	4	—	267	19	232	3	129	—
Jaén	244	6	35	4	1.145	216	984	70	47	—
León	108	2	23	—	1.420	275	967	57	271	16
Lérida	33	1	24	3	571	36	625	30	27	—
Logroño	66	3	5	—	499	77	436	33	9	—
Lugo	31	4	—	1	622	99	424	24	2	—
Madrid	568	124	167	47	6.484	2.056	4.532	676	87	1
Máiaga	203	6	77	3	1.978	541	1.423	208	30	—
Murcia	143	5	35	1	886	278	725	93	253	9
Navarra	50	4	5	—	285	46	323	16	35	1
Orense	8	1	4	—	566	106	313	21	4	—
Oviedo	387	57	90	15	2.388	562	1.314	160	71	—
Palencia	25	1	14	—	294	75	414	35	96	—
Palmas (Las)	121	8	7	1	512	131	537	23	8	—
Pontevedra	102	16	1	1	1.701	640	876	104	38	—
Salamanca	91	3	9	1	384	55	352	16	20	—
Santa Cruz de Tenerife	113	15	22	5	924	228	397	56	4	—
Santander	246	100	26	—	1.446	416	999	104	12	—
Segovia	11	—	1	—	183	27	133	8	8	—
Sevilla	170	16	60	2	2.573	631	2.338	148	101	—
Soria	57	1	2	—	216	27	137	12	16	—
Tarragona	43	2	3	1	711	82	495	34	26	—
Teruel	35	—	10	—	201	39	160	4	15	—
Toledo	42	3	3	—	714	92	567	15	96	—
Valencia	148	28	92	17	2.908	353	3.744	380	47	6
Valladolid	34	5	13	6	943	141	520	59	31	2
Vizcaya	247	28	30	1	2.020	461	972	103	16	—
Zamora	18	3	6	—	468	72	339	18	16	3
Zaragoza	150	4	27	—	1.190	197	976	86	17	—
Ceuta	84	6	—	—	132	48	115	—	—	—
Melilla	—	1	1	1	205	15	21	1	—	—

12. Asuntos incoados

PROVINCIAS	Diligencias previas (a)	Diligencias preparatorias (b)	Sumarios (c)	Diligencias preparatorias procedentes de diligencias previas (d)	Sumarios procedentes de diligencias previas (e)	Sumarios procedentes de diligencias preparatorias (f)	Total neto de procedimientos penales incoados $g=(a+b+c)-(d+e+f)$
TOTALES	**460.611**	**54.803**	**39.152**	**52.585**	**17.672**	**3.433**	**480.876**
Alava	3.204	449	268	417	130	44	3.330
Albacete	2.259	463	192	460	78	25	2.351
Alicante	12.730	1.783	879	1.750	545	72	13.025
Almería	5.026	780	402	749	127	33	5.299
Avila	1.009	131	87	125	31	5	1.066
Badajoz	4.752	861	252	851	152	55	4.807
Baleares	7.822	2.102	2.962	1.967	186	75	10.658
Barcelona	80.678	8.193	4.175	7.642	2.765	492	82.147
Burgos	5.292	441	269	435	179	12	5.376
Cáceres	2.611	183	302	181	144	9	2.762
Cádiz	9.154	1.237	1.125	1.185	457	73	9.801
Castellón	3.392	759	390	788	192	23	3.538
Ciudad Real	2.864	451	338	435	132	8	3.078
Córdoba	11.070	552	749	543	648	13	11.167
Coruña (La)	11.872	1.480	546	1.508	484	29	11.877
Cuenca	1.102	253	76	249	39	5	1.138
Gerona	7.180	1.273	910	1.234	208	69	7.852
Granada	12.286	986	622	963	283	63	12.585
Guadalajara	1.396	229	190	203	79	13	1.520
Guipúzcoa	7.140	1.131	560	1.152	345	94	7.240
Huelva	4.772	689	395	715	300	26	4.815
Huesca	1.859	433	321	423	29	23	2.138
Jaén	4.396	343	285	340	154	15	4.515
León	5.126	494	283	481	194	24	5.204
Lérida	3.067	588	224	594	102	20	3.163
Logroño	2.383	303	151	293	90	12	2.442
Lugo	3.681	442	157	454	98	8	3.720
Madrid	59.196	4.758	3.254	4.525	2.308	412	59.963
Málaga	17.903	2.063	1.070	2.004	784	78	18.170
Murcia	8.125	1.459	625	1.409	342	69	8.389
Navarra	4.872	698	636	694	365	18	5.129
Orense	4.422	188	214	185	169	16	4.454
Oviedo	12.941	1.860	1.319	1.883	558	81	13.598
Palencia	1.754	544	182	544	78	43	1.815
Palmas (Las)	13.053	1.358	705	1.298	496	137	13.185
Pontevedra	8.810	1.204	941	1.180	149	87	9.539
Salamanca	2.825	428	250	411	130	27	2.935
Santa Cruz de Tenerife	10.086	1.457	1.093	1.408	467	99	10.662
Santander	5.238	841	595	768	280	66	5.560
Segovia	1.154	122	103	122	54	8	1.195
Sevilla	25.531	2.133	3.923	2.020	581	119	28.849
Soria	1.080	160	82	159	20	—	1.143
Tarragona	8.318	889	547	874	313	51	8.516
Teruel	1.168	217	46	197	34	—	1.200
Toledo	2.836	515	300	510	125	18	2.998
Valencia	23.442	3.143	2.807	3.062	853	357	25.120
Valladolid	5.807	872	323	858	277	55	5.812
Vizcaya	11.830	915	1.082	849	470	38	12.470
Zamora	1.885	312	84	270	87	9	1.915
Zaragoza	8.779	1.020	1.423	980	319	124	9.799
Ceuta	824	116	190	116	181	9	824
Melilla	627	502	248	122	61	172	1.022

13. Diligencias preparatorias resueltas

PROVINCIAS	RESUELTAS							
	Total	Por sobreseimiento	Por inhibición	Por pasar a sumario	Por otros motivos	Por sentencia		
						Absolutoria	Condenatoria	
							Se apreció delito	Se apreció falta
TOTALES	**57.172**	**32.737**	**1.285**	**3.433**	**6.263**	**1.577**	**10.773**	**1.104**
Alava	354	134	1	44	51	2	117	5
Albacete	397	189	1	25	46	24	111	1
Alicante	1.744	1.195	23	72	94	22	314	24
Almería	786	388	3	33	61	56	215	30
Avila	113	48	—	5	25	2	30	3
Badajoz	760	321	38	55	69	14	248	15
Baleares	1.606	730	101	75	270	52	367	11
Barcelona	11.469	8.443	278	492	1.303	112	748	93
Burgos	433	194	1	12	84	20	118	4
Cáceres	189	75	14	9	63	1	27	—
Cádiz	1.455	741	80	73	291	18	239	13
Castellón	638	265	4	23	17	39	257	33
Ciudad Real	432	146	—	8	30	18	222	8
Córdoba	586	215	—	13	60	60	223	15
Coruña (La)	1.301	840	9	29	90	35	255	43
Cuenca	269	191	3	5	1	8	53	8
Gerona	1.450	927	14	69	264	19	134	23
Granada	963	346	2	63	154	17	352	29
Guadalajara	186	49	13	13	40	9	61	1
Guipúzcoa	1.263	712	95	94	160	10	123	69
Huelva	756	378	11	26	60	29	212	40
Huesca	409	193	29	23	22	8	112	22
Jaén	374	171	8	15	21	19	123	17
León	490	155	16	24	94	15	167	19
Lérida	600	444	2	20	41	—	81	12
Logroño	273	119	8	12	35	18	81	—
Lugo	403	226	2	8	34	9	120	4
Madrid	4.787	2.892	155	412	439	236	610	43
Málaga	2.284	1.541	10	78	270	44	327	14
Murcia	1.543	1.033	15	69	77	40	252	57
Navarra	585	178	4	18	82	30	256	17
Orense	164	76	—	16	13	5	51	3
Oviedo	1.780	984	21	81	179	88	376	51
Palencia	539	178	117	43	55	12	126	8
Palmas (Las)	1.486	993	17	137	151	16	171	1
Pontevedra	1.029	511	6	87	127	26	235	37
Salamanca	324	108	3	27	13	14	155	4
Santa Cruz de Tenerife	1.442	760	24	99	140	40	364	15
Santander	768	231	21	66	162	48	193	47
Segovia	128	70	10	8	12	3	24	1
Sevilla	2.288	1.673	30	119	46	62	324	34
Soria	183	73	3	—	65	3	39	—
Tarragona	865	484	4	51	45	12	247	22
Teruel	333	263	—	—	2	11	54	3
Toledo	532	219	1	18	196	6	87	5
Valencia	3.080	1.557	44	357	330	104	616	72
Valladolid	820	412	22	55	105	37	159	30
Vizcaya	701	183	2	38	158	39	265	16
Zamora	305	127	—	9	5	5	150	9
Zaragoza	1.026	293	1	124	91	53	391	73
Ceuta	111	28	16	9	—	5	53	—
Melilla	370	35	3	172	20	2	138	—

14. Sumarios resueltos y número de procesados

PROVINCIAS	SUMARIOS TERMINADOS				PROCESADOS		
	Total	Con procesamiento	Sin procesamiento	Por inhibición u otras causas	Total	Varones	Mujeres
TOTALES	**41.022**	**21.996**	**17.270**	**1.756**	**30.188**	**28.119**	**2.069**
Alava	294	174	75	45	244	230	14
Albacete	181	114	63	4	211	177	34
Alicante	936	674	256	6	919	853	66
Almería	425	235	188	2	298	274	24
Avila	76	35	37	4	51	49	2
Badajoz	263	191	51	21	258	247	11
Baleares	3.279	707	2.383	189	866	785	81
Barcelona	4.486	3.264	1.058	164	4.665	4.374	291
Burgos	271	185	83	3	269	260	9
Cáceres	296	115	159	22	155	149	6
Cádiz	1.252	732	452	68	1.014	978	36
Castellón	409	163	236	10	217	197	20
Ciudad Real	334	158	157	19	223	195	28
Córdoba	755	340	382	33	522	500	22
Coruña (La)	579	489	83	7	736	680	56
Cuenca	85	45	37	3	63	56	7
Gerona	1.028	404	569	55	536	485	51
Granada	681	361	290	30	538	495	43
Guadalajara	183	103	77	3	119	116	3
Guipúzcoa	606	485	112	9	685	624	61
Huelva	410	236	170	4	342	324	18
Huesca	320	81	203	36	112	103	9
Jaén	297	185	104	8	212	202	10
León	305	244	60	1	355	335	20
Lérida	212	92	110	10	120	113	7
Logroño	151	105	34	12	150	146	4
Lugo	160	120	35	5	167	158	9
Madrid	3.402	2.561	700	141	3.497	3.198	299
Málaga	1.090	900	179	11	1.253	1.180	73
Murcia	667	419	226	22	593	544	49
Navarra	627	257	353	17	316	302	14
Orense	219	139	77	3	179	173	6
Oviedo	1.429	609	725	95	858	783	75
Palencia	177	104	70	3	142	131	11
Palmas (Las)	629	518	88	23	677	659	18
Pontevedra	933	361	525	47	470	429	41
Salamanca	252	171	77	4	231	207	24
Santa Cruz de Tenerife	1.131	605	492	34	812	742	70
Santander	599	364	201	34	507	488	19
Segovia	91	37	52	2	49	44	5
Sevilla	3.941	813	3.006	122	1.114	1.031	83
Soria	94	24	55	15	29	28	1
Tarragona	621	360	191	70	476	449	27
Teruel	34	26	8	—	24	22	2
Toledo	314	129	162	23	197	186	11
Valencia	3.102	1.610	1.417	75	1.866	1.740	126
Valladolid	311	252	37	22	428	407	21
Vizcaya	1.048	612	370	66	926	854	72
Zamora	99	71	25	3	103	93	10
Zaragoza	1.481	622	714	145	860	818	42
Ceuta	206	158	42	6	244	239	5
Melilla	251	237	14	—	290	267	23

15. Número de sentencias condenatorias dictadas por los Juzgados de Instrucción, por provincias y duración de las actuaciones

PROVINCIAS	Número de sentencias condenatorias dictadas	DURACION DE LAS ACTUACIONES — Desde la iniciación de las diligencias a la sentencia				
		Hasta un mes	De un mes y un día a tres meses	De tres meses y un día a seis meses	Más de seis meses	No consta
TOTALES	**11.877**	**49**	**1.806**	**4.200**	**4.578**	**1.244**
Alava	122	1	2	43	69	7
Albacete	112	6	41	30	35	—
Alicante	338	—	9	109	196	24
Almería	245	—	55	111	49	30
Avila	33	—	20	10	—	3
Badajoz	263	—	69	121	56	17
Baleares	378	2	60	196	107	13
Barcelona	841	2	13	157	541	128
Burgos	122	—	23	57	36	6
Cáceres	27	—	8	11	8	—
Cádiz (incluido Ceuta)	305	3	21	63	165	53
Castellón	290	—	45	127	85	33
Ciudad Real	230	1	29	62	115	23
Córdoba	238	2	79	116	24	17
Coruña (La)	298	2	46	117	90	43
Cuenca	61	—	—	12	41	8
Gerona	157	1	11	37	85	23
Granada	381	—	104	154	92	31
Guadalajara	62	—	7	46	8	1
Guipúzcoa	192	1	6	43	73	69
Huelva	252	—	7	85	120	40
Huesca	134	—	8	49	51	26
Jaén	140	—	37	56	31	16
León	186	—	51	82	35	18
Lérida	93	—	8	34	39	12
Logroño	81	—	34	39	8	—
Lugo	124	—	52	52	15	5
Madrid	653	—	41	163	398	51
Málaga (incluido Melilla)	479	—	110	200	150	19
Murcia	309	1	29	57	165	57
Navarra	273	—	47	110	98	18
Orense	54	1	11	22	17	3
Oviedo	427	—	22	168	184	53
Palencia	134	1	28	57	40	8
Palmas (Las)	172	14	46	65	43	4
Pontevedra	272	4	94	55	82	37
Salamanca	159	2	49	83	21	4
Santa Cruz de Tenerife	379	—	62	179	122	16
Santander	240	—	24	82	87	47
Segovia	25	—	8	14	2	1
Sevilla	358	—	41	84	200	33
Soria	39	—	1	19	19	—
Tarragona	269	1	66	91	88	23
Teruel	57	—	12	20	22	3
Toledo	92	1	22	40	24	5
Valencia	688	—	47	226	328	87
Valladolid	189	—	21	61	76	31
Vizcaya	281	—	58	98	109	16
Zamora	159	1	20	95	34	9
Zaragoza	464	2	102	192	95	73

16. Clasificación de los delitos, según su naturaleza, en relación con las penas impuestas

NATURALEZA DE LOS DELITOS	Total	Arresto mayor	Inhabilitación y suspensión cargos públicos	Multa	Privación permiso de conducir	No consta
TOTALES	**12.033**	**3.153**	—	**8.816**	**63**	**1**
Contra la seguridad exterior del Estado	—	—	—	—	—	—
Contra la seguridad interior del Estado	296	255	—	41	—	—
Falsedades	64	21	—	43	—	—
Contra la Administración de Justicia	38	32	—	6	—	—
Infracción de leyes sobre inhumaciones, violación de sepulturas y de los delitos de riesgo en general	3.276	39	—	3.224	12	1
Juegos ilícitos	3	3	—	—	—	—
Cometidos por los funcionarios públicos en el ejercicio de sus cargos	5	3	—	2	—	—
Contra las personas	477	394	—	83	—	—
Contra la honestidad	3	2	—	1	—	—
Contra el honor	5	4	—	1	—	—
Contra el estado civil de las personas	—	—	—	—	—	—
Contra la libertad y seguridad	122	99	—	23	—	—
Contra la propiedad	2.643	1.044	—	1.599	—	—
Imprudencia punible	4.769	1.204	—	3.514	51	—
Leyes especiales	332	53	—	279	—	—
No consta	—	—	—	—	—	—

17. Clasificación de los condenados, según la naturaleza de los delitos cometidos, en relación con las penas que les fueron impuestas

NATURALEZA DE LOS DELITOS	Total	Arresto mayor	Inhabilitación y suspensión cargos públicos	Multa	Privación permiso de conducir	No consta
TOTALES	**11.765**	**3.279**	—	**8.427**	**57**	**2**
Contra la seguridad exterior del Estado	—	—	—	—	—	—
Contra la seguridad interior del Estado	265	231	—	34	—	—
Falsedades	41	15	—	26	—	—
Contra la Administración de Justicia	35	29	—	6	—	—
Infracción de leyes sobre inhumaciones, violaciones de sepulturas y de los delitos de riesgo en general	2.674	27	—	2.639	8	—
Juegos ilícitos	25	25	—	—	—	—
Cometidos por los funcionarios públicos en el ejercicio de sus cargos	5	3	—	2	—	—
Contra las personas	517	432	—	85	—	—
Contra la honestidad	3	2	—	1	—	—
Contra el honor	5	3	—	2	—	—
Contra el estado civil de las personas	—	—	—	—	—	—
Contra la libertad y seguridad	123	99	—	24	—	—
Contra la propiedad	2.504	957	—	1.547	—	—
Imprudencia punible	4.582	1.187	—	3.346	49	—
Leyes especiales	351	59	—	292	—	—
Concurso de delitos	633	210	—	423	—	—
No consta	2	—	—	—	—	2

18. Resumen nacional de apelaciones resueltas de sentencias dictadas en juicios de faltas, según la resolución y clase de Juzgado de procedencia

CLASE DE FALTA	NUMERO DE APELACIONES PROCEDENTES DE JUZGADOS		RESOLUCIONES					
			Confirmatorias de sentencias dictadas por Juzgados		Revocatorias en parte de sentencias dictadas por Juzgados		Revocatorias totalmente de sentencias dictadas por Juzgados	
	Municipales y Comarcales	De Paz	Municipales y Comarcales	De Paz	Municipales y Comarcales	De Paz	Municipales y Comarcales	De Paz
TOTALES	**11.879**	**114**	**7.984**	**59**	**1.916**	**15**	**1.979**	**40**
De imprenta y contra el orden público	85	10	59	4	10	3	16	3
Contra los intereses generales y régimen de las poblaciones	141	2	64	1	55	—	22	1
Contra las personas	7.497	73	5.096	42	1.195	11	1.206	20
Contra la propiedad	3.813	27	2.550	12	574	1	689	14
Sancionadas por leyes especiales ..	343	2	215	—	82	—	46	2

19. Apelaciones resueltas de sentencias dictadas en juicios de faltas, según su resolución y clase del Juzgado de procedencia, por provincias

PROVINCIAS	NUMERO DE APELACIONES PROCEDENTES DE JUZGADOS		RESOLUCIONES					
			Confirmatorias de sentencias dictadas por Juzgados		Revocatorias en parte de sentencias dictadas por juzgados		Revocatorias totalmente de sentencias dictadas por Juzgados	
	Municipales y Comarcales	De Paz	Municipales y Comarcales	De Paz	Municipales y Comarcales	De Paz	Municipales y Comarcales	De Paz
TOTALES	**11.879**	**114**	**7.984**	**59**	**1.916**	**15**	**1.979**	**40**
Alava	86	—	75	—	7	—	4	—
Albacete	149	3	99	2	27	—	23	1
Alicante	288	—	225	—	30	—	33	—
Almería	114	2	85	2	12	—	17	—
Avila	51	6	39	1	2	—	10	5
Badajoz	112	1	71	—	19	1	22	—
Baleares	67	—	45	—	9	—	13	—
Barcelona	1.119	2	791	2	124	—	204	—
Burgos	262	2	194	—	20	1	48	1
Cáceres	93	1	55	—	19	1	19	—
Cádiz	256	1	170	1	55	—	31	—
Castellón	77	2	55	2	14	—	8	—
Ciudad Real	156	—	108	—	21	—	27	—
Córdoba	165	—	83	—	33	—	49	—
Coruña (La)	502	17	315	14	106	—	81	3
Cuenca	19	3	6	1	5	—	8	2
Gerona	170	—	111	—	27	—	32	—
Granada	442	5	231	1	114	—	97	4
Guadalajara	11	—	7	—	2	—	2	—
Guipúzcoa	169	6	124	5	16	—	29	1
Huelva	74	2	49	—	11	—	14	2
Huesca	141	1	72	—	50	—	19	1
Jaén	191	—	127	—	31	—	33	—
León	504	8	283	2	135	2	86	4
Lérida	192	—	100	—	70	—	22	—
Logroño	86	—	48	—	18	—	20	—
Lugo	291	1	186	1	57	—	48	—
Madrid	898	2	657	1	100	—	141	1
Málaga	187	—	137	—	21	—	29	—
Murcia	321	1	210	—	65	1	46	—
Navarra	84	5	58	4	15	1	11	—
Orense	196	—	143	—	35	—	18	—
Oviedo	629	2	427	2	115	—	87	—
Palencia	74	2	43	2	14	—	17	—
Palmas (Las)	161	1	124	1	19	—	18	—
Pontevedra	516	6	361	3	60	—	95	3
Salamanca	74	3	48	1	10	1	16	1
Santa Cruz de Tenerife	151	5	110	3	14	1	27	1
Santander	497	11	372	4	54	3	71	4
Segovia	32	1	20	1	3	—	9	—
Sevilla	430	1	287	—	54	—	89	1
Soria	29	—	14	—	5	—	10	—
Tarragona	164	1	112	—	32	—	20	1
Teruel	32	1	21	—	6	1	5	—
Toledo	128	1	83	—	30	1	15	—
Valencia	589	1	424	—	78	1	87	—
Valladolid	76	1	41	1	25	—	10	—
Vizcaya	474	—	317	—	74	—	83	—
Zamora	107	3	73	2	10	—	24	1
Zaragoza	225	3	137	—	43	—	45	3
Ceuta	17	—	10	—	—	—	7	—
Melilla	1	—	1	—	—	—	—	—

20. Movimiento de apelaciones de sentencias dictadas en juicios de faltas y clasificación de las resueltas por sentencia, según clase de falta, por provincias

PROVINCIAS	MOVIMIENTO DE APELACIONES			RESUELTAS POR SENTENCIA, SEGUN CLASE DE FALTA					
	Recibidas durante el año	Resueltas		De imprenta y contra el orden público	Contra los intereses generales y régimen de las poblaciones	Contra las personas	Contra la propiedad	Sancionadas por leyes especiales	Total
		Por sentencia	Por otras resoluciones						
TOTALES	**14.057**	**11.993**	**1.612**	**95**	**143**	**7.570**	**3.840**	**345**	**11.993**
Alava	114	86	14	—	—	86	—	—	86
Albacete	173	152	16	1	2	95	54	—	152
Alicante	327	288	48	4	2	208	74	—	288
Almería	160	116	26	—	5	95	16	—	116
Avila	77	57	14	—	—	47	10	—	57
Badajoz	124	113	13	3	3	59	43	5	113
Baleares	83	67	16	1	4	25	36	1	67
Barcelona	1.287	1.121	236	8	3	835	237	38	1.121
Burgos	280	264	27	1	6	169	86	2	264
Cáceres	106	94	9	1	—	51	41	1	94
Cádiz	361	257	38	2	7	130	113	5	257
Castellón	94	79	13	—	1	55	23	—	79
Ciudad Real	208	156	32	2	1	110	42	1	156
Córdoba	180	165	22	1	—	104	50	10	165
Coruña (La)	528	519	26	1	8	343	165	2	519
Cuenca	25	22	5	—	—	13	9	—	22
Gerona	217	170	24	—	—	88	46	36	170
Granada	500	447	28	4	—	264	177	2	447
Guadalajara	20	11	10	—	—	8	3	—	11
Guipúzcoa	169	175	27	1	—	126	48	—	175
Huelva	100	76	12	—	—	50	14	12	76
Huesca	154	142	15	—	1	91	44	6	142
Jaén	231	191	25	2	—	97	72	20	191
León	552	512	39	2	1	341	165	3	512
Lérida	213	192	11	3	48	96	32	13	192
Logroño	99	86	11	1	—	62	23	—	86
Lugo	313	292	9	3	1	169	119	—	292
Madrid	1.102	900	157	8	1	648	229	14	900
Málaga	243	187	48	1	1	127	58	—	187
Murcia	366	322	43	—	1	221	89	11	322
Navarra	93	89	9	—	—	43	46	—	89
Orense	205	196	9	—	2	120	74	—	196
Oviedo	751	631	86	21	27	327	184	72	631
Palencia	96	76	8	—	—	31	45	—	76
Palmas (Las)	205	162	28	1	—	102	59	—	162
Pontevedra	588	522	51	4	1	339	178	—	522
Salamanca	96	77	12	—	—	40	36	1	77
Santa Cruz de Tenerife	207	156	15	8	—	82	64	2	156
Santander	571	508	44	—	—	382	125	1	508
Segovia	48	33	5	—	—	17	16	—	33
Sevilla	573	431	56	5	3	229	193	1	431
Soria	34	29	6	—	—	9	20	—	29
Tarragona	176	165	14	1	—	83	67	14	165
Teruel	49	33	21	1	—	18	14	—	33
Toledo	168	129	11	1	7	76	41	4	129
Valencia	727	590	73	—	—	295	245	50	590
Valladolid	101	77	20	1	6	39	15	16	77
Vizcaya	540	474	68	1	—	322	151	—	474
Zamora	131	110	17	—	1	66	42	1	110
Zaragoza	273	228	45	1	—	134	92	1	228
Ceuta	17	17	—	—	—	2	15	—	17
Melilla	2	1	—	—	—	1	—	—	1

4

21. Movimiento de causas, por Audiencias

AUDIENCIAS	Ingresadas durante el año	CAUSAS RESUELTAS										Total
		Por resolución autotermi-nación del sumario	Por inhibición	Por sobreseimiento libre	Por sobreseimiento provisional	Por declaración de rebeldía de todos los procesados	Por extinción de responsabilidad u otros conceptos	Por sentencia				
								Por conformidad del procesado con la acusación	Dictadas previo juicio oral			
									Absolutorias	Condenatorias		
										Por delito	Se apreció falta	
TOTALES ..	**37.321**	**5.173**	**271**	**7.138**	**8.881**	**2.770**	**1.544**	**372**	**1.956**	**7.743**	**118**	**35.966**
Alava	302	51	—	72	43	31	17	7	9	66	1	297
Albacete	206	53	—	20	43	3	7	1	5	47	—	179
Alicante	1.110	143	1	317	164	115	42	3	79	202	2	1.068
Almería	420	42	1	46	110	29	49	9	19	107	—	412
Avila	79	14	—	2	33	—	8	—	5	20	—	82
Badajoz	333	87	2	38	47	11	9	2	17	124	5	342
Baleares	2.019	257	—	315	763	195	107	12	71	251	3	1.974
Barcelona	4.779	642	63	1.519	700	483	239	47	263	810	6	4.772
Burgos	303	31	9	58	76	16	6	5	6	81	1	289
Cáceres	244	31	7	22	131	1	15	8	4	39	—	258
Cádiz	1.382	184	2	288	295	147	9	7	28	308	—	1.268
Castellón	335	43	1	30	114	8	18	8	12	76	2	312
Ciudad Real	286	26	1	29	120	13	3	4	4	77	—	277
Córdoba	716	87	2	59	241	27	22	9	41	201	8	697
Coruña (La)	622	61	—	175	60	34	5	4	29	165	2	535
Cuenca	96	13	1	14	31	8	—	—	2	20	—	89
Gerona	1.035	193	17	207	277	67	49	10	86	131	—	1.037
Granada	534	41	—	84	100	32	22	13	21	158	2	473
Guadalajara	168	23	—	13	40	—	4	—	5	67	3	155
Guipúzcoa	641	91	3	69	114	57	29	11	20	124	7	525
Huelva	559	170	3	63	130	22	22	8	24	100	11	553
Huesca	321	9	1	36	155	7	2	—	5	71	—	286
Jaén	281	33	—	23	66	6	11	—	29	110	5	283
León	266	42	3	20	32	21	7	1	12	106	—	244
Lérida	231	25	2	63	97	15	6	6	9	40	1	264
Logroño	183	25	—	19	30	8	18	18	4	50	—	172
Lugo	169	17	—	20	27	6	5	1	13	63	2	154
Madrid	3.961	646	11	919	681	333	140	4	258	925	12	3.929
Málaga	1.547	176	5	311	294	159	62	25	61	391	3	1.487
Murcia	666	78	10	145	147	40	26	—	49	154	2	651
Navarra	460	46	2	95	144	—	12	—	22	81	4	406
Orense	150	11	1	24	23	17	7	14	2	59	—	158
Oviedo	1.445	136	30	250	567	89	96	1	53	221	7	1.450
Palencia	177	30	1	12	41	11	3	8	11	56	—	173
Palmas (Las)	630	156	11	127	61	67	3	5	39	170	—	639
Pontevedra	611	51	2	61	141	65	38	16	21	185	—	580
Salamanca	277	47	5	20	49	20	20	5	11	79	1	257
S. C. Tenerife	1.052	170	—	146	282	89	94	—	99	176	—	1.056
Santander	533	79	8	123	71	43	4	14	31	150	—	523
Segovia	89	15	1	19	36	1	1	2	3	13	1	92
Sevilla	1.872	265	18	291	777	59	15	—	97	276	4	1.802
Soria	99	16	1	10	47	1	2	—	1	9	—	87
Tarragona	586	64	5	82	155	66	3	18	16	135	3	547
Teruel	41	12	—	7	1	1	1	1	2	8	—	33
Toledo	382	67	—	106	127	7	18	1	8	50	2	386
Valencia	2.536	393	10	343	599	165	172	16	206	465	2	2.371
Valladolid	365	89	4	71	24	22	13	8	21	98	2	352
Vizcaya	1.079	53	26	213	287	73	30	30	47	178	—	937
Zamora	108	16	—	13	11	4	19	8	2	36	—	109
Zaragoza	1.035	123	1	129	277	76	34	2	74	214	14	944

22. Número de sentencias condenatorias dictadas por cada Audiencia y duración de las actuaciones

AUDIENCIAS	Número de sentencias condenatorias dictadas	DURACION DE LAS ACTUACIONES							
		Desde la incoación del sumario a la terminación del mismo					Desde la apertura del juicio oral hasta la sentencia		
		Hasta un mes	De un mes y un día a tres meses	De tres meses y un día a seis meses	Más de seis meses	No consta	Hasta seis meses	Más de seis meses	No consta
TOTALES	**8.233**	**1.387**	**2.232**	**1.658**	**2.746**	**210**	**5.831**	**2.065**	**337**
Alava	74	6	24	25	18	1	68	5	1
Albacete	48	9	31	5	3	—	46	2	—
Alicante	207	3	75	64	65	—	143	64	—
Almería	116	39	52	13	12	—	113	3	—
Avila	20	8	5	4	3	—	20	—	—
Badajoz	131	—	38	63	25	5	119	6	6
Baleares	266	23	57	66	118	2	166	97	3
Barcelona	863	147	79	77	552	8	469	298	96
Burgos	87	10	50	14	12	1	83	3	1
Cáceres	47	2	30	13	2	—	46	1	—
Cádiz	315	3	63	98	151	—	72	243	—
Castellón	86	—	—	36	48	2	79	5	2
Ciudad Real	81	—	14	13	54	—	79	1	1
Córdoba	218	—	65	140	5	8	210	—	8
Coruña (La)	171	2	135	26	5	3	166	—	5
Cuenca	20	1	3	6	10	—	20	—	—
Gerona	141	1	4	21	114	1	2	138	1
Granada	173	2	34	118	16	3	109	61	3
Guadalajara	70	5	30	23	8	4	52	12	6
Guipúzcoa	142	—	—	18	117	7	131	4	7
Huelva	119	28	68	11	2	10	99	2	18
Huesca	71	35	36	—	—	—	70	1	—
Jaén	115	—	6	55	49	5	110	—	5
León	107	41	32	25	9	—	107	—	—
Lérida	47	—	4	11	31	1	17	29	1
Logroño	68	36	19	9	3	1	50	17	1
Lugo	66	—	37	19	7	3	63	—	3
Madrid	941	259	239	181	245	17	429	488	24
Málaga	419	112	88	46	168	5	372	42	5
Murcia	156	9	42	7	95	3	136	17	3
Navarra	85	—	30	48	—	7	77	1	7
Orense	73	—	4	23	44	2	27	44	2
Oviedo	229	10	1	7	129	82	88	52	89
Palencia	64	33	12	7	12	—	63	1	—
Palmas (Las)	175	—	—	34	141	—	175	—	—
Pontevedra	201	72	76	30	23	—	191	10	—
Salamanca	85	9	59	10	6	1	81	3	1
Santa Cruz de Tenerife	176	4	130	25	17	—	158	18	—
Santander	164	164	—	—	—	—	164	—	—
Segovia	16	8	2	4	1	1	14	—	2
Sevilla	280	94	45	10	123	8	162	107	11
Soria	9	3	—	2	3	1	5	3	1
Tarragona	156	68	61	20	4	3	129	18	9
Teruel	9	—	5	2	2	—	9	—	—
Toledo	53	—	32	12	8	1	45	7	1
Valencia	483	98	90	106	189	—	306	177	—
Valladolid	108	8	18	43	39	—	74	34	—
Vizcaya	208	—	165	11	32	—	173	35	—
Zamora	44	30	7	3	4	—	42	2	—
Zaragoza	230	5	135	54	22	14	202	14	14

23. Apelaciones resueltas por sentencia de las dictadas por los Juzgados de Instrucción

RECURRENTES	Total	RESOLUCIONES		
		Confirmando	Anulando	Revocando
TOTALES	**1.774**	**1.152**	**50**	**572**
Condenados	1.380	933	38	409
Herederos	14	6	—	8
Ministerio Fiscal y Abogado del Estado	256	145	6	105
Responsable civil	20	9	1	10
Acusador privado	104	59	5	40

24. Movimiento de apelaciones de sentencias dictadas por los Juzgados de Instrucción, por Audiencias

AUDIENCIAS	Recibidas durante el año	RESUELTAS		
		Total	Por sentencia	Por otras resoluciones
TOTALES	**2.903**	**3.077**	**1.774**	**1.303**
Alava	13	15	10	5
Albacete	18	17	14	3
Alicante	69	74	40	34
Almería	21	16	15	1
Avila	7	11	8	3
Badajoz	38	39	30	9
Baleares	39	43	38	5
Barcelona	197	308	142	166
Burgos	48	42	30	12
Cáceres	3	2	2	—
Cádiz	75	80	35	45
Castellón	26	25	24	1
Ciudad Real	26	26	22	4
Córdoba	107	109	44	65
Coruña (La)	71	86	55	31
Cuenca	13	9	7	2
Gerona	420	246	61	185
Granada	38	49	38	11
Guadalajara	34	30	13	17
Guipúzcoa	51	100	41	59
Huelva	53	58	39	19
Huesca	31	29	24	5
Jaén	29	34	16	18
León	52	50	36	14
Lérida	39	38	14	24
Logroño	12	12	11	1
Lugo	26	21	19	2
Madrid	263	356	162	194
Málaga	35	61	32	29
Murcia	80	93	83	10
Navarra	59	64	34	30
Orense	11	21	4	17
Oviedo	86	88	63	25
Palencia	10	11	11	—
Palmas (Las)	17	14	10	4
Pontevedra	27	20	20	—
Salamanca	25	24	23	1
Santa Cruz de Tenerife	67	63	21	42
Santander	45	40	38	2
Segovia	12	14	3	11
Sevilla	89	147	115	32
Soria	5	8	7	1
Tarragona	88	82	32	50
Teruel	13	13	13	—
Toledo	11	20	17	3
Valencia	158	172	103	69
Valladolid	64	55	55	—
Vizcaya	92	66	29	37
Zamora	23	23	20	3
Zaragoza	67	53	51	2

25. Apelaciones resueltas por sentencia de las dictadas por los Juzgados de Instrucción, en relación con la resolución recaída

AUDIENCIAS	Total	RESOLUCIONES		
		Confirmando	Anulando	Revocando
TOTALES	**1.774**	**1.152**	**50**	**572**
Alava	10	7	—	3
Albacete	14	11	—	3
Alicante	40	32	—	8
Almería	15	13	—	2
Avila	8	4	1	3
Badajoz	30	13	—	17
Baleares	38	27	1	10
Barcelona	142	58	23	61
Burgos	30	20	—	10
Cáceres	2	1	—	1
Cádiz	35	21	—	14
Castellón	24	19	—	5
Ciudad Real	22	9	3	10
Córdoba	44	31	—	13
Coruña (La)	55	38	—	17
Cuenca	7	4	1	2
Gerona	61	37	—	24
Granada	38	29	2	7
Guadalajara	13	7	—	6
Guipúzcoa	41	26	—	15
Huelva	39	22	—	17
Huesca	24	9	—	15
Jaén	16	11	—	5
León	36	15	—	21
Lérida	14	12	—	2
Logroño	11	8	—	3
Lugo	19	13	—	6
Madrid	162	125	4	33
Málaga	32	19	—	13
Murcia	83	36	1	46
Navarra	34	26	—	8
Orense	4	4	—	—
Oviedo	63	41	—	22
Palencia	11	5	—	6
Palmas (Las)	10	6	1	3
Pontevedra	20	16	—	4
Salamanca	23	15	—	8
Santa Cruz de Tenerife	21	12	1	8
Santander	38	32	—	6
Segovia	3	1	—	2
Sevilla	115	95	3	17
Soria	7	3	—	4
Tarragona	32	22	1	9
Teruel	13	3	—	10
Toledo	17	8	2	7
Valencia	103	89	—	14
Valladolid	55	33	2	20
Vizcaya	29	16	1	12
Zamora	20	12	3	5
Zaragoza	51	36	—	15

26. Apelaciones resueltas por sentencia de las dictadas por los Juzgados de Instrucción en relación con la personalidad de los recurrentes

AUDIENCIAS	Total	RECURRENTES				
		Condenados	Herederos	Ministerio Fiscal y Abogado del Estado	Responsable civil	Acusador privado
TOTALES	**1.774**	**1.380**	**14**	**256**	**20**	**104**
Alava	10	10	—	—	—	—
Albacete	14	11	—	3	—	—
Alicante	40	29	—	9	—	2
Almería	15	11	—	—	1	3
Avila	8	6	—	—	—	2
Badajoz	30	16	—	14	—	—
Baleares	38	33	—	1	—	4
Barcelona	142	116	3	16	1	6
Burgos	30	23	—	3	—	4
Cáceres	2	2	—	—	—	—
Cádiz	35	29	1	5	—	—
Castellón	24	24	—	—	—	—
Ciudad Real	22	17	—	2	1	2
Córdoba	44	32	—	10	1	1
Coruña (La)	55	46	—	2	1	6
Cuenca	7	2	—	5	—	—
Gerona	61	30	—	24	—	7
Granada	38	38	—	—	—	—
Guadalajara	13	5	—	6	—	2
Guipúzcoa	41	21	—	16	3	1
Huelva	39	35	—	3	—	1
Huesca	24	19	—	5	—	—
Jaén	16	12	—	3	1	—
León	36	36	—	—	—	—
Lérida	14	10	—	4	—	—
Logroño	11	9	—	2	—	—
Lugo	19	12	—	7	—	—
Madrid	162	139	7	12	1	3
Málaga	32	16	1	13	1	1
Murcia	83	75	—	1	1	6
Navarra	34	34	—	—	—	—
Orense	4	4	—	—	—	—
Oviedo	63	63	—	—	—	—
Palencia	11	6	—	3	—	2
Palmas (Las)	10	10	—	—	—	—
Pontevedra	20	16	—	3	—	1
Salamanca	23	20	—	1	—	2
Santa Cruz de Tenerife	21	10	1	9	—	1
Santander	38	27	—	7	—	4
Segovia	3	3	—	—	—	—
Sevilla	115	107	—	3	—	5
Soria	7	3	—	—	1	3
Tarragona	32	25	—	4	2	1
Teruel	13	13	—	—	—	—
Toledo	17	15	—	1	—	1
Valencia	103	58	—	41	1	3
Valladolid	55	29	1	13	—	12
Vizcaya	29	18	—	—	4	7
Zamora	20	16	—	3	—	1
Zaragoza	51	39	—	2	—	10

PRINCIPALES DELITOS APRECIADOS

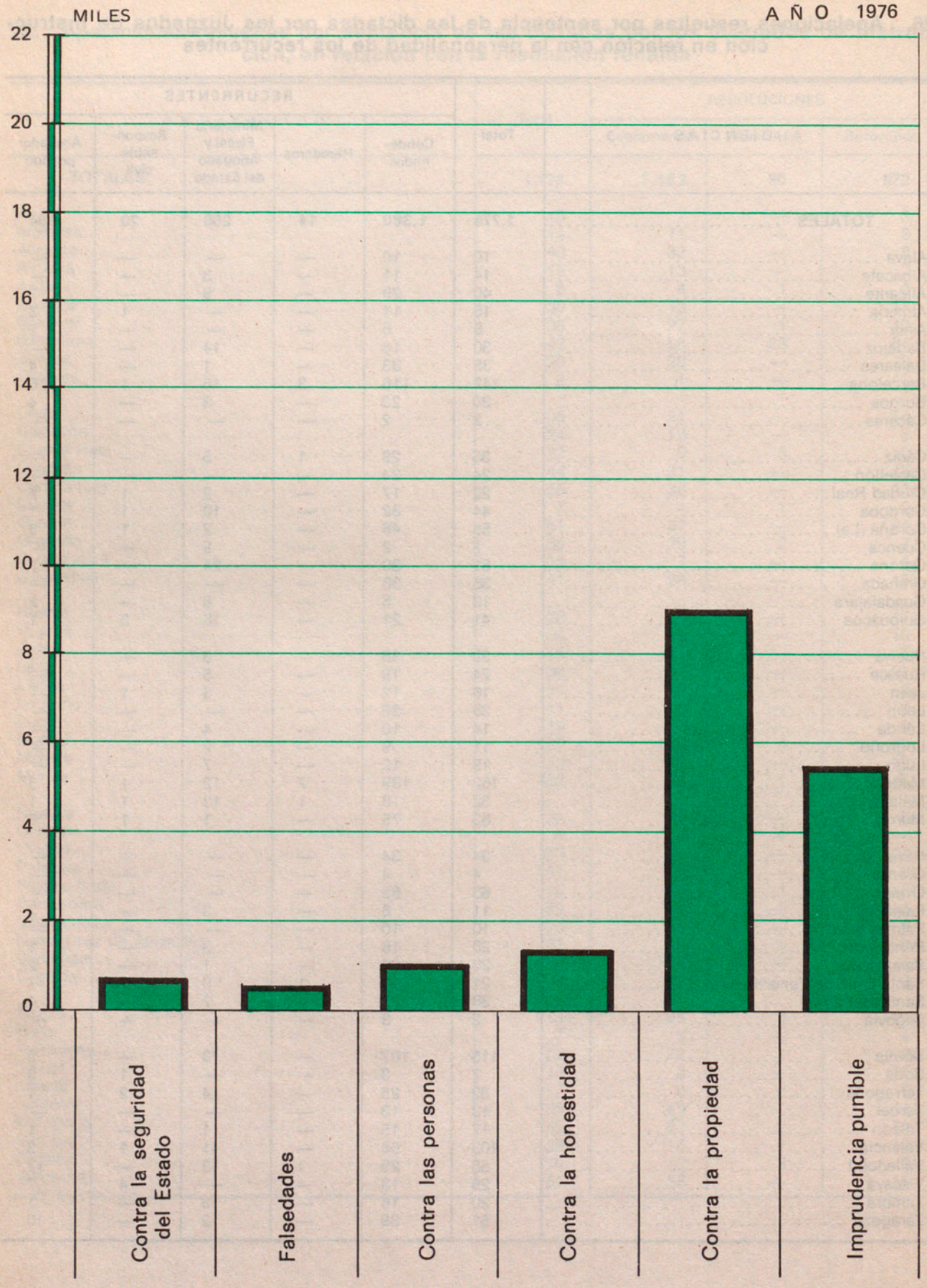

27. Clasificación de los delitos, según su grado de comisión, en relación con su naturaleza

NATURALEZA DE LOS DELITOS	Total	Proposición, conspiración y provocación	Tentativa	Frustración	Consumación	No consta
TOTALES	**23.022**	**3**	**410**	**503**	**22.014**	**92**
Contra la seguridad exterior del Estado	—	—	—	—	—	—
Contra la seguridad interior del Estado	601	—	1	2	595	3
Falsedades	497	—	1	1	493	2
Contra la Administración de Justicia	59	—	7	1	50	1
Infracción de leyes sobre inhumaciones, violación de sepulturas y de los delitos de riesgo en general	4.051	—	1	5	4.034	11
Juegos ilícitos	3	—	—	—	3	—
Cometidos por los funcionarios públicos en el ejercicio de sus cargos	76	—	—	—	76	—
Contra las personas	1.036	2	10	61	959	4
Contra la honestidad	1.361	1	53	9	1.270	28
Contra el honor	37	—	—	—	37	—
Contra el estado civil de las personas	6	—	—	—	6	—
Contra la libertad y seguridad	343	—	—	1	340	2
Contra la propiedad	9.069	—	334	420	8.283	32
Imprudencia punible	5.533	—	1	1	5.523	8
Leyes especiales	342	—	2	2	337	1
No consta	8	—	—	—	8	—

28. Circunstancias modificativas de responsabilidad apreciadas en las sentencias condenatorias dictadas por las Audiencias Provinciales y Juzgados de Instrucción, según la naturaleza de los delitos cometidos

NATURALEZA DE LOS DELITOS / CIRCUNSTANCIAS MODIFICATIVAS DE RESPONSABILIDAD	Total	Contra la seguridad exterior del Estado	Contra la seguridad interior del Estado	Falsedades	Contra la Administración de Justicia	Infracción de leyes sobre inhumaciones, violación de sepulturas y de los delitos de riesgo en general	Juegos ilícitos	Cometidos por los funcionarios públicos en el ejercicio de sus cargos	Contra las personas
TOTALES	**7.059**	—	**210**	**68**	**34**	**846**	**6**	**8**	**329**
Agravantes									
Alevosía	9	—	—	—	—	—	—	—	5
Precio, recompensa o promesa	6	—	—	1	—	—	—	—	5
Inundación, incendio, veneno, etc.	2	—	—	—	—	—	—	—	—
Causar males innecesarios	—	—	—	—	—	—	—	—	—
Premeditación	2	—	—	—	—	—	—	—	—
Astucia, fraude o disfraz	9	—	1	—	—	—	—	—	—
Abuso de superioridad	5	—	—	—	—	—	—	—	3
Abuso de confianza	38	—	—	1	—	—	—	—	—
Prevalerse de carácter público	2	—	—	—	—	—	—	—	2
Con ocasión de incendio, naufragio, etc.	—	—	—	—	—	—	—	—	—
Parentesco	9	—	—	—	—	—	—	—	6
Con auxilio de gente armada	—	—	—	—	—	—	—	—	—
Nocturnidad, despoblado o en cuadrilla	143	—	—	—	—	—	—	—	—
Reiteración	1.337	—	49	37	25	330	6	4	69
Reincidencia	2.133	—	75	12	3	125	—	3	32
Abuso de superioridad, sexo, edad, etc.	5	—	—	—	—	—	—	—	2
Lugar sagrado	2	—	—	—	—	—	—	—	—
Atenuantes									
Enajenación	89	—	6	2	—	6	—	—	13
Legítima defensa	9	—	—	—	—	—	—	—	8
Sordomudez	1	—	—	—	—	—	—	—	—
Defensa de parientes	—	—	—	—	—	—	—	—	—
Defensa de extraños	—	—	—	—	—	—	—	—	—
Estado de necesidad	3	—	—	—	—	—	—	1	—
Fuerza irresistible	—	—	—	—	—	—	—	—	—
Miedo insuperable	—	—	—	—	—	—	—	—	—
Cumplimiento del deber	—	—	—	—	—	—	—	—	—
Obediencia debida	—	—	—	—	—	—	—	—	—
Embriaguez	87	—	17	—	—	2	—	—	10
Menor de 18 años	1.593	—	9	4	4	342	—	—	19
Preterintencionalidad	23	—	—	—	—	—	—	—	22
Provocación	14	—	—	—	—	—	—	—	14
Vindicación ofensa	5	—	—	—	—	—	—	—	5
Motivos morales altruistas o patrióticos	2	—	1	—	—	—	—	—	—
Arrebato u obcecación	9	—	—	—	—	—	—	—	7
Arrepentimiento espontáneo	38	—	—	—	—	—	—	—	16
Atenuantes por analogía	56	—	2	—	—	3	—	—	16
Parentesco	2	—	—	—	—	—	—	—	—
Agravantes asociados	668	—	23	6	—	18	—	—	9
Atenuantes asociados	52	—	4	—	—	2	—	—	19
Atenuantes con agravantes	706	—	23	5	2	18	—	—	47

(Conclusión)

NATURALEZA DE LOS DELITOS / CIRCUNSTANCIAS MODIFICATIVAS DE RESPONSABILIDAD	Contra la honestidad	Contra el honor	Contra el estado civil de las personas	Contra la libertad y seguridad	Contra la propiedad	Imprudencia punible	Leyes especiales	Concurso de delitos	No consta
TOTALES	**239**	**3**	—	**67**	**3.946**	**419**	**55**	**805**	**24**
Agravantes									
Alevosía	—	—	—	—	3	1	—	—	—
Precio, recompensa o promesa	—	—	—	—	—	—	—	—	—
Inundación, incendio, veneno, etc.	—	—	—	—	—	—	—	—	2
Causar males innecesarios	—	—	—	—	—	—	—	—	—
Premeditación	—	—	—	—	2	—	—	—	—
Astucia, fraude o disfraz	—	—	—	—	8	—	—	—	—
Abuso de superioridad	2	—	—	—	—	—	—	—	—
Abuso de confianza	—	—	—	—	33	—	—	2	2
Prevalerse de carácter público	—	—	—	—	—	—	—	—	—
Con ocasión de incendio, naufragio, etc.	—	—	—	—	—	—	—	—	—
Parentesco	2	—	—	—	1	—	—	—	—
Con auxilio de gente armada	—	—	—	—	—	—	—	—	—
Nocturnidad, despoblado o en cuadrilla	1	—	—	—	130	—	—	12	—
Reiteración	53	1	—	27	332	269	39	93	3
Reincidencia	65	—	—	7	1.506	100	2	197	6
Abuso de superioridad, sexo, edad, etc.	1	—	—	—	2	—	—	—	—
Lugar sagrado	—	—	—	—	2	—	—	—	—
Atenuantes									
Enajenación	17	1	—	2	34	1	—	6	1
Legítima defensa	—	—	—	—	—	1	—	—	—
Sordomudez	1	—	—	—	—	—	—	—	—
Defensa de parientes	—	—	—	—	—	—	—	—	—
Defensa de extraños	—	—	—	—	—	—	—	—	—
Estado de necesidad	—	—	—	—	2	—	—	—	—
Fuerza irresistible	—	—	—	—	—	—	—	—	—
Miedo insuperable	—	—	—	—	—	—	—	—	—
Cumplimiento del deber	—	—	—	—	—	—	—	—	—
Obediencia debida	—	—	—	—	—	—	—	—	—
Embriaguez	11	—	—	3	30	—	—	14	—
Menor de 18 años	30	—	—	12	910	40	11	210	2
Preterintencionalidad	—	—	—	—	—	—	—	1	—
Provocación	—	—	—	—	—	—	—	—	—
Vindicación ofensa	—	—	—	—	—	—	—	—	—
Motivos morales altruistas o patrióticos	—	—	—	—	1	—	—	—	—
Arrebato u obcecación	1	—	—	—	1	—	—	—	—
Arrepentimiento espontáneo	1	—	—	—	20	—	—	1	—
Atenuantes por analogía	5	—	—	—	24	—	—	6	—
Parentesco	1	—	—	—	1	—	—	—	—
Agravantes asociados	17	—	—	1	430	4	2	156	2
Atenuantes asociados	1	—	—	—	21	—	—	4	1
Atenuantes con agravantes	30	1	—	15	453	3	1	103	5

29. Responsabilidad civil declarada en las sentencias condenatorias dictadas por las Audiencias Provinciales y Juzgados de Instrucción, según cuantía e importe total, en relación con la naturaleza de los delitos cometidos

NATURALEZA DE LOS DELITOS	Hubo declaración de responsabilidad civil	CUANTIA EN PESETAS			Importe total
		Hasta 5.000	De 5.001 a 50.000	Más de 50.000	
TOTALES	**9.484**	**1.699**	**4.267**	**3.518**	**1.810.736.844**
Contra la seguridad exterior del Estado	—	—	—	—	—
Contra la seguridad interior del Estado	104	50	46	8	5.137.747
Falsedades	32	3	20	9	3.277.948
Contra la Administración de Justicia	8	3	3	2	246.700
Infracción de leyes sobre inhumaciones, violación de sepulturas y de los delitos de riesgo en general	619	92	479	48	17.377.966
Juegos ilícitos	—	—	—	—	—
Cometidos por los funcionarios públicos en el ejercicio de sus cargos	23	1	12	10	1.234.741
Contra las personas	676	47	405	224	91.318.603
Contra la honestidad	256	22	130	104	20.638.085
Contra el honor	16	—	12	4	885.000
Contra el estado civil de las personas	1	—	—	1	2.000.000
Contra la libertad y seguridad	65	18	32	15	3.007.720
Contra la propiedad	3.232	1.197	1.516	519	359.508.783
Imprudencia punible	3.674	72	1.245	2.357	1.221.558.047
Leyes especiales	73	43	26	4	1.795.913
Concurso de delitos	689	150	334	205	79.409.547
No consta	16	1	7	8	3.340.044

30. Clasificación de los delitos, por su naturaleza, según el mes en que se cometieron

NATURALEZA DE LOS DELITOS	Total	Enero	Febrero	Marzo	Abril	Mayo	Junio
TOTALES	**23.022**	**2.986**	**2.682**	**2.430**	**2.126**	**1.880**	**1.588**
Contra la seguridad exterior del Estado	—	—	—	—	—	—	—
Contra la seguridad interior del Estado	601	67	71	78	58	46	73
Falsedades	497	47	48	31	47	42	25
Contra la Administración de Justicia	59	6	5	11	5	8	8
Infracción de leyes sobre inhumaciones, violación de sepulturas y de los delitos de riesgo en general	4.051	535	516	460	445	399	315
Juegos ilícitos	3	—	—	—	1	1	—
Cometidos por los funcionarios públicos en el ejercicio de sus cargos	76	6	4	7	6	7	8
Contra las personas	1.036	124	115	112	95	103	83
Contra la honestidad	1.361	99	105	113	107	120	129
Contra el honor	37	6	5	3	4	2	5
Contra el estado civil de las personas	6	2	—	2	—	—	—
Contra la libertad y seguridad	343	28	43	26	26	26	36
Contra la propiedad	9.069	1.317	1.136	968	806	674	523
Imprudencia punible	5.533	722	602	606	509	436	362
Leyes especiales	342	26	32	13	17	16	21
No consta	8	1	—	—	—	—	—

(Conclusión)

NATURALEZA DE LOS DELITOS	Julio	Agosto	Septiembre	Octubre	Noviembre	Diciembre	No consta
TOTALES	**1.360**	**1.109**	**982**	**828**	**1.386**	**2.901**	**764**
Contra la seguridad exterior del Estado	—	—	—	—	—	—	—
Contra la seguridad interior del Estado	54	23	27	15	16	61	12
Falsedades	29	20	23	63	30	39	53
Contra la Administración de Justicia	2	5	1	1	2	4	1
Infracción de leyes sobre inhumaciones, violación de sepulturas y de los delitos de riesgo en general	226	175	124	87	197	500	72
Juegos ilícitos	—	—	1	—	—	—	—
Cometidos por los funcionarios públicos en el ejercicio de sus cargos	2	10	5	2	4	6	9
Contra las personas	65	58	51	34	53	123	20
Contra la honestidad	105	115	96	90	92	79	111
Contra el honor	1	1	—	2	1	2	5
Contra el estado civil de las personas	—	—	—	—	—	1	1
Contra la libertad y seguridad	26	12	17	19	24	32	28
Contra la propiedad	488	354	362	334	554	1.189	364
Imprudencia punible	339	307	231	155	361	821	82
Leyes especiales	20	29	43	26	52	43	4
No consta	3	—	1	—	—	1	2

31. Clasificación de los delitos, según su naturaleza, por provincias

NATURALEZA DE LOS DELITOS / PROVINCIAS	Total	Contra la seguridad exterior del Estado	Contra la seguridad interior del Estado	Falsedades	Contra la Administración de Justicia	Infracción de leyes sobre inhumaciones, violación de sepulturas y de los delitos de riesgo en general	Juegos ilícitos	Cometidos por los funcionarios públicos en el ejercicio de sus cargos	Contra las personas
TOTALES	**23.022**	**—**	**601**	**497**	**59**	**4.051**	**3**	**76**	**1.036**
Alava	252	—	6	1	—	49	—	—	12
Albacete	194	—	3	6	1	34	—	2	12
Alicante	624	—	8	6	2	88	—	3	21
Almería	406	—	7	1	2	71	—	—	22
Avila	63	—	4	1	4	16	—	—	5
Badajoz	440	—	18	4	1	75	—	2	25
Baleares	859	—	10	28	5	220	—	1	36
Barcelona	1.847	—	33	75	5	227	—	9	49
Burgos	258	—	5	12	2	42	—	—	19
Cáceres	93	—	4	—	1	13	—	—	4
Cádiz	669	—	35	14	1	264	—	—	14
Castellón	376	—	7	3	—	44	—	2	14
Ciudad Real	361	—	5	4	1	84	—	—	23
Córdoba	493	—	21	4	3	68	—	—	20
Coruña (La)	538	—	5	11	1	93	—	—	35
Cuenca	86	—	1	2	—	12	—	—	4
Gerona	365	—	1	18	—	42	—	—	4
Granada	649	—	13	7	4	152	—	1	52
Guadalajara	156	—	3	2	—	19	—	—	4
Guipúzcoa	276	—	5	7	—	37	—	1	14
Huelva	356	—	4	4	—	54	2	—	15
Huesca	194	—	5	3	—	19	—	—	10
Jaén	292	—	8	5	—	46	—	—	18
León	419	—	8	36	1	63	—	1	28
Lérida	166	—	—	5	—	42	—	1	8
Logroño	249	—	2	20	—	39	—	—	4
Lugo	234	—	3	3	1	47	—	—	17
Madrid	1.875	—	27	65	2	239	—	15	91
Málaga	1.010	—	195	10	—	202	—	2	37
Murcia	496	—	8	5	1	45	—	—	23
Navarra	381	—	13	2	—	77	—	—	17
Orense	184	—	1	6	—	26	—	—	21
Oviedo	761	—	8	9	4	151	—	3	53
Palencia	223	—	4	2	2	38	—	1	13
Palmas (Las)	430	—	2	10	—	147	—	—	23
Pontevedra	629	—	12	9	—	88	—	2	37
Salamanca	290	—	2	2	—	38	1	3	15
Santa Cruz de Tenerife	620	—	3	12	2	291	—	2	23
Santander	483	—	9	5	2	90	—	2	22
Segovia	50	—	—	—	—	9	—	1	3
Sevilla	666	—	16	7	2	113	—	1	21
Soria	52	—	1	1	—	13	—	1	3
Tarragona	450	—	8	7	1	65	—	2	15
Teruel	70	—	3	—	1	13	—	—	5
Toledo	188	—	4	7	1	41	—	1	6
Valencia	1.372	—	21	31	3	176	—	13	44
Valladolid	327	—	8	3	—	40	—	2	15
Vizcaya	605	—	13	6	—	87	—	1	31
Zamora	202	—	1	—	—	28	—	1	9
Zaragoza	743	—	18	16	3	74	—	—	20

Audiencias Provinciales y Juzgados de Instrucción

(Conclusión)

NATURALEZA DE LOS DELITOS / PROVINCIAS	Contra la honestidad	Contra el honor	Contra el estado civil de las personas	Contra la libertad y seguridad	Contra la propiedad	Imprudencia punible	Leyes especiales	No consta
TOTALES	**1.361**	**37**	**6**	**343**	**9.069**	**5.533**	**342**	**8**
Alava	14	—	—	2	106	55	7	—
Albacete	6	1	—	5	61	58	5	—
Alicante	45	1	—	3	254	190	3	—
Almería	35	1	—	7	129	125	6	—
Avila	4	—	—	—	21	5	3	—
Badajoz	14	—	2	12	170	113	4	—
Baleares	32	1	—	15	420	76	14	1
Barcelona	167	2	—	23	759	485	13	—
Burgos	10	1	1	6	111	43	6	—
Cáceres	10	—	—	2	43	14	2	—
Cádiz	62	—	—	8	133	105	33	—
Castellón	12	—	—	3	100	189	2	—
Ciudad Real	23	2	—	7	72	100	40	—
Córdoba	35	1	—	11	198	108	24	—
Coruña (La)	10	1	—	3	227	152	—	—
Cuenca	5	—	—	4	21	35	2	—
Gerona	23	—	—	5	173	97	2	—
Granada	24	—	—	12	232	136	15	1
Guadalajara	11	—	—	2	48	65	2	—
Guipúzcoa	16	—	—	—	116	80	—	—
Huelva	36	1	—	3	85	138	14	—
Huesca	18	—	—	2	40	92	5	—
Jaén	26	4	—	9	119	49	8	—
León	16	—	—	8	194	55	9	—
Lérida	6	—	—	4	64	30	6	—
Logroño	14	—	—	1	134	34	—	1
Lugo	6	—	—	4	107	44	2	—
Madrid	123	9	2	31	981	282	7	1
Málaga	35	3	—	15	343	168	—	—
Murcia	28	—	—	17	155	202	12	—
Navarra	13	—	—	4	89	156	10	—
Orense	7	—	—	2	102	17	1	1
Oviedo	61	1	—	12	280	168	9	2
Palencia	8	—	—	4	74	77	—	—
Palmas (Las)	36	—	—	4	198	10	—	—
Pontevedra	20	—	—	13	321	125	2	—
Salamanca	16	—	—	7	93	110	3	—
Santa Cruz de Tenerife	49	—	—	7	185	38	8	—
Santander	18	2	—	6	235	92	—	—
Segovia	2	—	—	—	21	10	4	—
Sevilla	78	2	—	10	228	175	13	—
Soria	1	1	—	—	7	18	6	—
Tarragona	32	—	—	2	170	144	4	—
Teruel	—	—	—	1	11	34	2	—
Toledo	7	—	—	—	68	33	20	—
Valencia	79	2	—	17	558	425	2	1
Valladolid	8	1	1	4	139	105	1	—
Vizcaya	35	—	—	8	310	114	—	—
Zamora	3	—	—	2	58	95	5	—
Zaragoza	22	—	—	16	306	262	6	—

32. Clasificación de los delitos, según su naturaleza, en relación con las penas impuestas

NATURALEZA DE LOS DELITOS	Total	Reclusión mayor	Reclusión menor	Presidio y prisión mayor	Presidio y prisión menor	Arresto mayor	Inhabilitación y suspensión de cargos públicos	Destierro	Multa	Privación permiso de conducir	No consta
TOTALES	**23.022**	**26**	**253**	**1.379**	**5.410**	**5.993**	**3**	**23**	**9.822**	**79**	**34**
Contra la seguridad exterior del Estado	—	—	—	—	—	—	—	—	—	—	—
Contra la seguridad interior del Estado	601	—	1	3	176	347	—	9	64	—	1
Falsedades	497	—	1	23	284	118	—	—	69	—	2
Contra la Administración de Justicia	59	—	—	—	10	41	—	—	8	—	—
Infracción de leyes sobre inhumaciones, violación de sepulturas y de los delitos de riesgo en general	4.051	—	—	115	324	60	—	—	3.526	23	3
Juegos ilícitos	3	—	—	—	—	3	—	—	—	—	—
Cometidos por los funcionarios públicos en el ejercicio de sus cargos	76	—	—	6	54	8	—	—	3	—	5
Contra las personas	1.036	20	67	65	269	518	—	1	95	—	1
Contra la honestidad	1.361	—	20	29	569	631	3	—	108	—	1
Contra el honor	37	—	—	—	3	11	—	13	9	—	1
Contra el estado civil de las personas	6	—	—	—	4	1	—	—	1	—	—
Contra la libertad y seguridad	343	—	—	3	43	263	—	—	33	—	1
Contra la propiedad	9.069	6	164	1.130	3.232	2.488	—	—	2.027	3	19
Imprudencia punible	5.533	—	—	4	435	1.446	—	—	3.595	53	—
Leyes especiales	342	—	—	—	5	54	—	—	283	—	—
No consta	8	—	—	1	2	4	—	—	1	—	—

33. Clasificación de los delitos por su naturaleza, según la categoría de población del lugar donde se cometieron

NATURALEZA DE LOS DELITOS	Total	Capitales	Municipios mayores de 20.000 habitantes	Municipios de 10.000 a 20.000 habitantes	Municipios menores de 10.000 habitantes	No consta
TOTALES	**23.022**	**11.940**	**4.812**	**2.036**	**4.154**	**80**
Contra la seguridad exterior del Estado	—	—	—	—	—	—
Contra la seguridad interior del Estado	601	227	272	38	62	2
Contra el Jefe del Estado	—	—	—	—	—	—
Contra altos organismos de la Nación	—	—	—	—	—	—
Contra la forma de Gobierno	—	—	—	—	—	—
Contra las Leyes Fundamentales	—	—	—	—	—	—
Cometidos por los particulares con ocasión del ejercicio de los derechos de la persona reconocidos por las Leyes	2	1	—	—	1	—
Cometidos por los funcionarios públicos contra el ejercicio de los derechos de la persona, reconocidos por las Leyes	—	—	—	—	—	—
Contra la religión católica	7	6	—	1	—	—
Rebelión	—	—	—	—	—	—
Sedición	—	—	—	—	—	—
Atentados contra la Autoridad, sus agentes y los funcionarios públicos	126	71	21	14	19	1
Resistencia y desobediencia	341	80	222	13	25	1
Blasfemias	6	3	2	—	1	—
Desacatos, insultos, injurias y amenazas a la Autoridad, a sus agentes y a los demás funcionarios públicos	106	55	26	10	15	—
Desórdenes públicos	11	10	—	—	1	—
Propaganda ilegal	—	—	—	—	—	—
Tenencia y depósito de armas o municiones	2	1	1	—	—	—
Terrorismo y tenencia de explosivos	—	—	—	—	—	—
Falsedades	497	293	111	37	48	8
Falsificación de la firma o estampilla del Jefe del Estado y firma de los Ministros	—	—	—	—	—	—
Falsificación de sellos y marcas, falsificación, sustitución, alteración u omisión de placa de matrícula legítima de vehículos automóviles	58	33	10	5	10	—
Falsificación de moneda metálica y billetes del Estado o Banco	2	—	—	—	2	—
Falsificación de documentos de crédito, papel sellado, sellos de Telégrafos y Correos y demás efectos timbrados, cuya expedición esté reservada al Estado	—	—	—	—	—	—
Falsificación de documentos públicos, oficiales y de comercio y de los despachos telegráficos	325	202	68	30	24	1
Falsificación de documentos privados	14	11	2	—	1	—
Falsificación de documentos de identidad y certificados	32	11	9	—	5	7
Ocultación fraudulenta de bienes o de industria	1	1	—	—	—	—
Usurpación de funciones	28	11	14	1	2	—
Usurpación de calidad (intrusismo)	5	4	1	—	—	—
Uso indebido de nombres, trajes, insignias y condecoraciones	32	20	7	1	4	—
Contra la Administración de Justicia	59	35	6	10	8	—
Acusación y denuncias falsas	4	3	—	1	—	—

Audiencias Provinciales y Juzgados de Instrucción

(Continuación)

NATURALEZA DE LOS DELITOS	Total	Capitales	Municipios mayores de 20.000 habitantes	Municipios de 10.000 a 20.000 habitantes	Municipios menores de 10.000 habitantes	No consta
Falso testimonio	1	1	—	—	—	—
Quebrantamiento de condena y evasión de presos y quebrantamiento de la condena de privación permiso de conducir	41	24	4	9	4	—
Realización arbitraria del propio derecho y simulación de delito	13	7	2	—	4	—
Omisión del deber de impedir determinados delitos	—	—	—	—	—	—
Infracción de leyes sobre inhumaciones, violación de sepulturas y de los delitos de riesgo en general	4.051	1.835	1.012	432	766	6
Infracción de leyes sobre inhumaciones y violacion de sepulturas	1	—	—	—	1	—
Conducción bajo la influencia de bebidas alcohólicas, drogas tóxicas o estupefacientes	843	418	178	97	148	2
Conducción temeraria	205	86	40	40	39	—
Contra la seguridad del tráfico	194	112	26	25	29	2
Conducción sin permiso	2.383	1.039	544	257	541	2
Contra la salud pública	425	180	224	13	8	—
Juegos ilícitos	3	3	—	—	—	—
Cometidos por los funcionarios públicos en el ejercicio de sus cargos	76	40	14	18	4	—
Prevaricación	2	2	—	—	—	—
Infidelidad en la custodia de presos	—	—	—	—	—	—
Infidelidad en la custodia de documentos	4	2	1	1	—	—
Violación de secretos	—	—	—	—	—	—
Desobediencia y denegación de auxilio	—	—	—	—	—	—
Anticipación, prolongación y abandono de funciones públicas	—	—	—	—	—	—
Usurpación de atribuciones y nombramientos ilegales	—	—	—	—	—	—
Abusos contra la honestidad	—	—	—	—	—	—
Cohecho	6	3	1	—	2	—
Malversación de caudales públicos	64	33	12	17	2	—
Fraudes y exacciones ilegales	—	—	—	—	—	—
Negociaciones prohibidas a los funcionarios	—	—	—	—	—	—
Contra las personas	1.036	425	201	102	307	1
Parricidio	46	24	6	5	11	—
Asesinato	28	18	3	3	4	—
Homicidio	129	60	29	7	33	—
Auxilio o inducción al suicidio	—	—	—	—	—	—
Infanticidio	9	4	1	2	2	—
Aborto	55	38	12	1	4	—
Lesiones	769	281	150	84	253	1
Contra la honestidad	1.361	678	361	126	192	4
Violación	91	35	22	12	22	4
Abusos deshonestos	386	165	108	37	73	3
Escándalo público	431	227	115	35	53	1
Estupro	167	69	57	16	25	—
Corrupción de menores	67	29	20	17	1	—
Rapto	55	32	9	4	10	—
Adulterio y amancebamiento	31	18	7	2	4	—
Relativos a la prostitución	133	103	23	3	4	—

(Conclusión)

NATURALEZA DE LOS DELITOS	Total	Capitales	Municipios mayores de 20.000 habitantes	Municipios de 10.000 a 20.000 habitantes	Municipios menores de 10.000 habitantes	No consta
Contra el honor	37	17	13	1	6	—
Calumnias	4	2	—	—	2	—
Injurias	33	15	13	1	4	—
Contra el estado civil de las personas	6	4	2	—	—	—
Suposición de parto y usurpación de estado civil	4	2	2	—	—	—
Bigamia	1	1	—	—	—	—
Celebración de matrimonios ilegales	1	1	—	—	—	—
Contra la libertad y seguridad	343	150	76	35	81	1
Detenciones ilegales	3	1	1	—	1	—
Sustracción de menores	1	1	—	—	—	—
Abandono de familia y niños	131	68	38	10	14	1
Omisión del deber de socorro	29	7	7	2	13	—
Allanamiento de morada	67	25	10	9	23	—
Amenazas	69	26	12	8	23	—
Coacciones	43	22	8	6	7	—
Descubrimiento y revelación de secretos	—	—	—	—	—	—
Contra la libertad y seguridad en el trabajo	—	—	—	—	—	—
Contra la propiedad	9.069	5.986	1.521	598	918	46
Robo con homicidio	10	7	2	—	—	1
Robo con lesiones	—	—	—	—	—	—
Otros robos con violencia o intimidación en las personas	21	20	1	—	—	—
Robo con fuerza en las cosas	4.551	2.947	855	294	439	16
Tenencia de instrumentos para el robo	30	24	2	—	4	—
Hurto	1.555	947	247	133	211	17
Robo y hurto de vehículos de motor	1.189	800	214	70	101	4
Usurpación	2	1	—	—	1	—
Alzamiento, quiebra, concurso e insolvencia punibles	21	9	5	4	3	—
Estafa y otros engaños	705	536	81	34	49	5
Infracciones del derecho de autor y de la propiedad industrial	1	1	—	—	—	—
Apropiación indebida	392	329	26	16	19	2
Defraudación de fluido eléctrico y análogas	2	2	—	—	—	—
Maquinaciones para alterar el precio de las cosas	1	1	—	—	—	—
Usura y casas de préstamo sobre prendas	1	—	1	—	—	—
Encubrimiento con ánimo de lucro y receptación	57	34	12	5	5	1
Incendio y otros estragos	34	12	6	7	9	—
Daños	121	55	12	14	40	—
Cheque en descubierto	376	261	57	21	37	—
Imprudencia punible	5.533	2.206	1.151	600	1.564	12
Homicidio por imprudencia	31	12	4	4	11	—
Lesiones o daños por imprudencia	40	15	6	2	17	—
Otras imprudencias temerarias	1.168	494	230	112	325	7
Imprudencias simples	4.294	1.685	911	482	1.211	5
Leyes especiales	342	36	70	39	197	—
Entrada clandestina en territorio nacional (Ley 22-12-49)	—	—	—	—	—	—
Caza	336	36	68	39	193	—
Pesca	5	—	2	—	3	—
Otras	1	—	—	—	1	—
No consta	8	5	2	—	1	—

34. Clasificación de los condenados por sexo, provincias y capitales donde cometieron los delitos

PROVINCIAS	PROVINCIAS			CAPITALES			PROVINCIAS SIN CAPITAL		
	Total	Varones	Mujeres	Total	Varones	Mujeres	Total	Varones	Mujeres
TOTALES	**21.484**	**20.463**	**1.021**	**10.966**	**10.416**	**550**	**10.518**	**10.047**	**471**
Alava	232	220	12	183	173	10	49	47	2
Albacete	180	172	8	90	85	5	90	87	3
Alicante	604	573	31	207	196	11	397	377	20
Almería	382	368	14	204	200	4	178	168	10
Avila	66	62	4	23	22	1	43	40	3
Badajoz	444	432	12	173	167	6	271	265	6
Baleares	726	685	41	448	416	32	278	269	9
Barcelona	1.823	1.736	87	1.035	986	49	788	750	38
Burgos	254	247	7	130	126	4	124	121	3
Cáceres	86	83	3	17	16	1	69	67	2
Cádiz	684	655	29	66	65	1	618	590	28
Castellón	354	323	31	174	161	13	180	162	18
Ciudad Real	361	346	15	69	62	7	292	284	8
Córdoba	600	583	17	426	416	10	174	167	7
Coruña (La)	446	423	23	166	164	2	280	259	21
Cuenca	81	79	2	21	20	1	60	59	1
Gerona	322	306	16	87	84	3	235	222	13
Granada	593	558	35	311	295	16	282	263	19
Guadalajara	141	136	5	74	70	4	67	66	1
Guipúzcoa	279	259	20	125	117	8	154	142	12
Huelva	399	385	14	183	177	6	216	208	8
Huesca	186	179	7	49	49	—	137	130	7
Jaén	271	255	16	65	61	4	206	194	12
León	333	316	17	147	141	6	186	175	11
Lérida	150	145	5	86	83	3	64	62	2
Logroño	175	169	6	111	109	2	64	60	4
Lugo	200	195	5	89	86	3	111	109	2
Madrid	1.599	1.502	97	1.486	1.391	95	113	111	2
Málaga	972	920	52	506	486	20	466	434	32
Murcia	442	425	17	195	190	5	247	235	12
Navarra	381	366	15	175	169	6	206	197	9
Orense	148	140	8	76	71	5	72	69	3
Oviedo	680	654	26	147	142	5	533	512	21
Palencia	202	195	7	83	80	3	119	115	4
Palmas (Las)	418	402	16	283	268	15	135	134	1
Pontevedra	509	482	27	48	44	4	461	438	23
Salamanca	286	271	15	155	144	11	131	127	4
Santa Cruz de Tenerife	593	566	27	237	220	17	356	346	10
Santander	436	420	16	268	259	9	168	161	7
Segovia	41	40	1	14	14	—	27	26	1
Sevilla	638	602	36	430	400	30	208	202	6
Soria	55	55	—	27	27	—	28	28	—
Tarragona	452	431	21	152	143	9	300	288	12
Teruel	66	64	2	18	18	—	48	46	2
Toledo	175	171	4	38	36	2	137	135	2
Valencia	1.249	1.182	67	661	624	37	588	558	30
Valladolid	306	285	21	234	220	14	72	65	7
Vizcaya	555	528	27	328	305	23	227	223	4
Zamora	215	204	11	84	80	4	131	124	7
Zaragoza	694	668	26	562	538	24	132	130	2

CLASIFICACION DE LOS CONDENADOS, SEGUN GRUPO DE EDADES

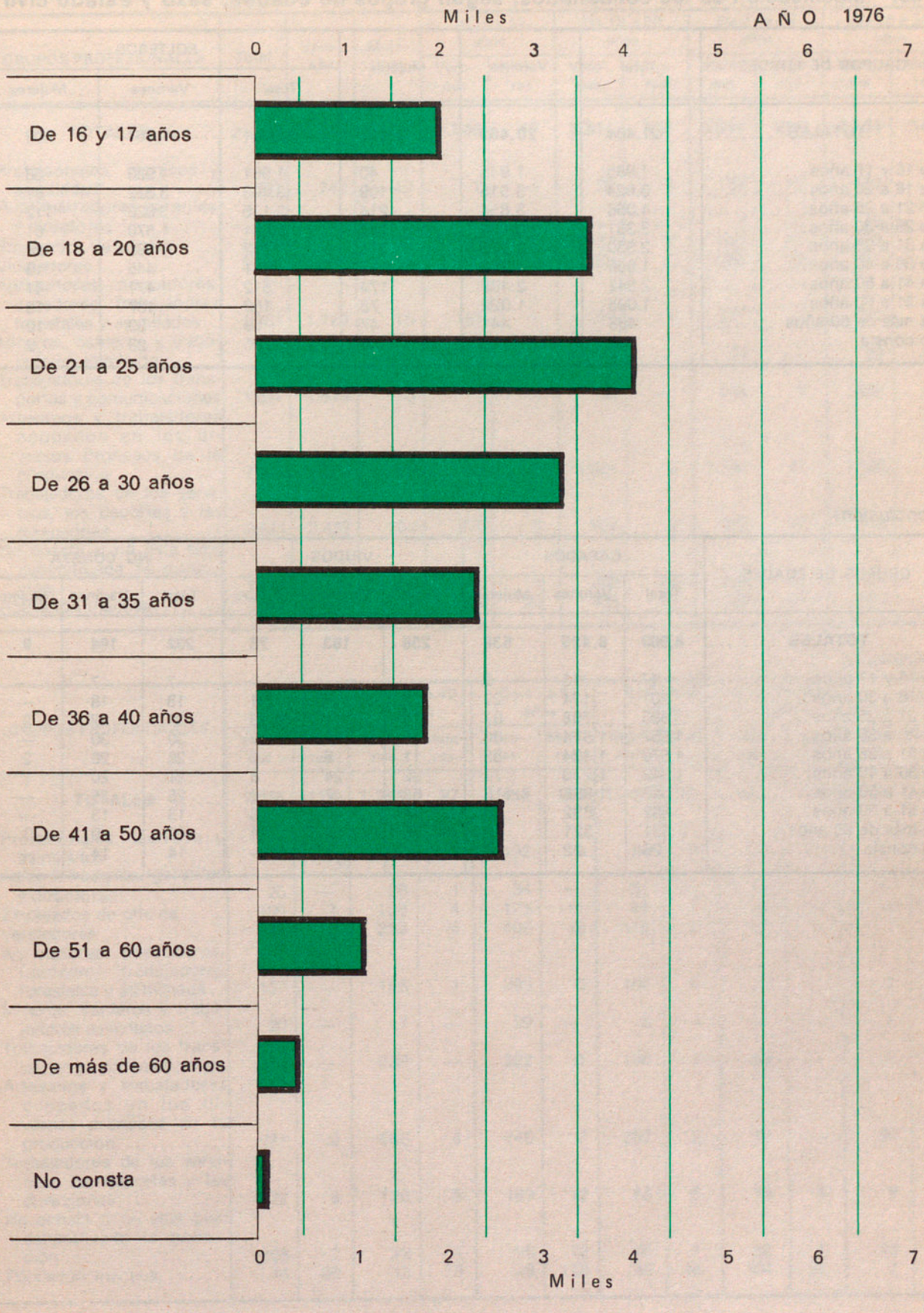

Audiencias Provinciales y Juzgados de Instrucción

35. Clasificación de los condenados, según grupos de edades, sexo y estado civil

GRUPOS DE EDADES	Total	Varones	Mujeres	SOLTEROS		
				Total	Varones	Mujeres
TOTALES	**21.484**	**20.463**	**1.021**	**12.061**	**11.661**	**400**
De 16 y 17 años.....	1.985	1.945	40	1.961	1.923	38
De 18 a 20 años.....	3.624	3.515	109	3.403	3.322	81
De 21 a 25 años.....	4.068	3.854	214	3.135	3.023	112
De 26 a 30 años.....	3.331	3.184	147	1.631	1.570	61
De 31 a 35 años.....	2.330	2.216	114	712	688	24
De 36 a 40 años.....	1.856	1.759	97	461	445	16
De 41 a 50 años.....	2.642	2.468	174	512	471	41
De 51 a 60 años.....	1.095	1.022	73	152	137	15
De más de 60 años	488	441	47	69	59	10
No consta	65	59	6	25	23	2

(Conclusión)

GRUPOS DE EDADES	CASADOS			VIUDOS			NO CONSTA		
	Total	Varones	Mujeres	Total	Varones	Mujeres	Total	Varones	Mujeres
TOTALES	**8.963**	**8.425**	**538**	**258**	**183**	**75**	**202**	**194**	**8**
De 16 y 17 años.....	17	15	2	—	—	—	7	7	—
De 18 a 20 años.....	201	174	27	2	1	1	18	18	—
De 21 a 25 años.....	885	798	87	14	1	13	34	32	2
De 26 a 30 años.....	1.657	1.574	83	13	10	3	30	30	—
De 31 a 35 años.....	1.579	1.494	85	11	8	3	28	26	2
De 36 a 40 años.....	1.342	1.270	72	32	24	8	21	20	1
De 41 a 50 años.....	2.043	1.925	118	62	47	15	25	25	—
De 51 a 60 años.....	882	832	50	48	40	8	13	13	—
De más de 60 años	331	321	10	76	52	24	12	9	3
No consta	26	22	4	—	—	—	14	14	—

36. Clasificación de los condenados según grupos profesionales, edad y sexo

GRUPOS PROFESIONALES	Total	Varones	Mujeres	De 16 y 17 años		De 18 a 20 años		De 21 a 25 años		De 26 a 30 años	
				Varones	Mujeres	Varones	Mujeres	Varones	Mujeres	Varones	Mujeres
TOTALES	**21.484**	**20.463**	**1.021**	**1.945**	**40**	**3.515**	**109**	**3.854**	**214**	**3.184**	**147**
Profesionales, técnicos y asimilados	791	742	49	2	—	29	3	132	15	159	16
Administradores, gerentes y directores	149	146	3	—	—	—	—	7	—	19	1
Empleados de oficina	1.322	1.253	69	58	1	187	9	247	27	233	9
Vendedores	2.144	2.090	54	80	2	158	2	256	10	347	11
Agricultores, pescadores, cazadores, trabajadores forestales y asimilados ..	1.781	1.766	15	151	1	238	1	277	—	255	—
Mineros, canteros y trabajadores asimilados	167	167	—	5	—	35	—	34	—	29	—
Trabajadores de los transportes y comunicaciones	1.617	1.614	3	8	—	62	—	244	1	329	—
Artesanos y trabajadores ocupados en los diversos procesos de la producción	7.733	7.684	49	863	6	1.661	4	1.560	17	1.135	6
Trabajadores de los servicios, los deportes y las diversiones	2.541	2.437	104	275	6	502	9	578	37	418	18
No consta o no está bien especificada la ocupación	1.192	1.136	56	174	1	208	18	235	10	154	8
Población inactiva	2.047	1.428	619	329	23	435	63	284	97	106	78

(Conclusión)

GRUPOS PROFESIONALES	De 31 a 35 años		De 36 a 40 años		De 41 a 50 años		De 51 a 60 años		De más de 60 años		No consta	
	Varones	Mujeres	Varones	Mujeres	Varones	Mujeres	Varones	Mujeres	Varones	Mujeres	Varones	Mujeres
TOTALES	**2.216**	**114**	**1.759**	**97**	**2.468**	**174**	**1.022**	**73**	**441**	**47**	**59**	**6**
Profesionales, técnicos y asimilados	118	6	86	2	132	3	56	3	28	1	—	—
Administradores, gerentes y directores	25	—	26	1	34	—	21	1	14	—	—	—
Empleados de oficina	139	7	106	4	175	11	92	1	12	—	4	—
Vendedores	339	2	259	6	406	13	175	7	63	1	7	—
Agricultores, pescadores, cazadores, trabajadores forestales y asimilados ..	157	—	155	1	293	5	161	6	77	1	2	—
Mineros, canteros y trabajadores asimilados	20	—	11	—	29	—	3	—	—	—	1	—
Trabajadores de los transportes y comunicaciones	273	—	239	—	322	1	100	1	35	—	2	—
Artesanos y trabajadores ocupados en los diversos procesos de la producción	771	2	586	4	746	7	267	2	75	—	20	1
Trabajadores de los servicios, los deportes y las diversiones	222	8	176	5	189	12	55	5	13	4	9	—
No consta o no está bien especificada la ocupación	108	3	82	1	96	12	46	1	20	1	13	1
Población inactiva	44	86	33	73	46	110	46	46	104	39	1	4

37. Clasificación de los condenados, según la naturaleza de los delitos cometidos, en relación con su grado de participación en el mismo y sexo

NATURALEZA DE LOS DELITOS	Total	Varones	Mujeres	AUTORES		
				Total	Varones	Mujeres
TOTALES	**21.484**	**20.463**	**1.021**	**21.219**	**20.225**	**994**
Contra la seguridad exterior del Estado	—	—	—	—	—	—
Contra la seguridad interior del Estado	513	473	40	508	469	39
Falsedades	197	190	7	189	183	6
Contra la Administración de Justicia	55	54	1	55	54	1
Infracción de leyes sobre inhumaciones, violación de sepulturas y de los delitos de riesgo en general	3.233	3.108	125	3.222	3.097	125
Juegos ilícitos	25	25	—	21	21	—
Cometidos por los funcionarios públicos en el ejercicio de sus cargos	58	54	4	56	53	3
Contra las personas	1.052	894	158	1.035	884	151
Contra la honestidad	1.176	1.080	96	1.154	1.060	94
Contra el honor	35	23	†2	35	23	12
Contra el estado civil de las personas	3	3	—	3	3	—
Contra la libertad y seguridad	317	270	47	315	270	45
Contra la propiedad	7.653	7.374	279	7.500	7.230	270
Imprudencia punible	5.300	5.082	218	5.279	5.063	216
Leyes especiales	375	375	—	375	375	—
Concurso de delitos	1.432	1.413	19	1.415	1.397	18
No consta	60	40	15	57	43	14

(Conclusión)

NATURALEZA DE LOS DELITOS	COMPLICES			ENCUBRIDORES			NO CONSTA		
	Total	Varones	Mujeres	Total	Varones	Mujeres	Total	Varones	Mujeres
TOTALES	**56**	**50**	**6**	**30**	**26**	**4**	**179**	**162**	**17**
Contra la seguridad exterior del Estado	—	—	—	—	—	—	—	—	—
Contra la seguridad interior del Estado	—	—	—	—	—	—	5	4	1
Falsedades	1	1	—	—	—	—	7	6	1
Contra la Administración de Justicia	—	—	—	—	—	—	—	—	—
Infracción de leyes sobre inhumaciones, violación de sepulturas y de los delitos de riesgo en general	—	—	—	—	—	—	11	11	—
Juegos ilícitos	4	4	—	—	—	—	—	—	—
Cometidos por los funcionarios públicos en el ejercicio de sus cargos	—	—	—	—	—	—	2	1	1
Contra las personas	7	4	3	5	2	3	5	4	1
Contra la honestidad	2	2	—	1	1	—	19	17	2
Contra el honor	—	—	—	—	—	—	—	—	—
Contra el estado civil de las personas	—	—	—	—	—	—	—	—	—
Contra la libertad y seguridad	—	—	—	—	—	—	2	—	2
Contra la propiedad	38	35	3	23	22	1	92	87	5
Imprudencia punible	2	2	—	—	—	—	19	17	2
Leyes especiales	—	—	—	—	—	—	—	—	—
Concurso de delitos	2	2	—	1	1	—	14	13	1
No consta	—	—	—	—	—	—	3	2	1

38. Clasificación de los condenados, según la naturaleza de los delitos cometidos, en relación con su estado civil e instrucción

NATURALEZA DE LOS DELITOS	ESTADO CIVIL				Total	INSTRUCCION				
	Solteros	Casados	Viudos	No consta		Primaria	Media	Superior	Sin instrucción	No consta
TOTALES	**12.061**	**8.963**	**258**	**202**	**21.484**	**16.043**	**4.041**	**654**	**333**	**413**
Contra la seguridad exterior del Estado	—	—	—	—	—	—	—	—	—	—
Contra la seguridad interior del Estado	304	196	9	4	513	366	56	9	73	9
Contra el Jefe del Estado	—	—	—	—	—	—	—	—	—	—
Contra altos organismos de la Nación	—	—	—	—	—	—	—	—	—	—
Contra la forma de Gobierno	—	—	—	—	—	—	—	—	—	—
Contra las Leyes Fundamentales	—	—	—	—	—	—	—	—	—	—
Cometidos por los particulares con ocasión del ejercicio de los derechos de la persona reconocidos por las Leyes	2	1	—	—	3	2	1	—	—	—
Cometidos por los funcionarios públicos contra el ejercicio de los derechos de la persona reconocidos por las Leyes	—	—	—	—	—	—	—	—	—	—
Contra la religión católica	1	1	—	—	2	2	—	—	—	—
Rebelión	—	—	—	—	—	—	—	—	—	—
Sedición	—	—	—	—	—	—	—	—	—	—
Atentados contra la Autoridad, sus agentes y los funcionarios públicos	52	49	1	1	103	78	20	1	2	2
Resistencia y desobediencia	206	85	7	3	301	208	20	1	67	5
Blasfemias	—	1	—	—	1	1	—	—	—	—
Desacatos, insultos, injurias y amenazas a la Autoridad, a sus agentes y a los demás funcionarios públicos	39	57	—	—	96	70	13	7	4	2
Desórdenes públicos	3	2	1	—	6	4	2	—	—	—
Propagandas ilegales	—	—	—	—	—	—	—	—	—	—
Tenencia y depósito de armas y municiones	1	—	—	—	1	1	—	—	—	—
Terrorismo y tenencia de explosivos	—	—	—	—	—	—	—	—	—	—
Falsedades	89	104	1	3	197	128	53	12	2	2
Falsificación de la firma o estampilla del Jefe del Estado y firma de los Ministros	—	1	—	—	1	—	1	—	—	—
Falsificación de sellos y marcas, falsificación, sustitución, alteración u omisión de placa de matrícula legítima de vehículos automóviles	8	9	—	—	17	12	5	—	—	—
Falsificación de moneda metálica y billetes del Estado o Banco	4	—	1	—	5	—	5	—	—	—
Falsificación de documentos de crédito, papel sellado, sellos de Telégrafos y Correos y demás efectos timbrados, cuya expedición esté reservada al Estado	—	—	—	—	—	—	—	—	—	—
Falsificación de documentos públicos, oficiales y de comercio y de los despachos telegráficos	57	64	—	2	123	86	27	9	—	1

Audiencias Provinciales y Juzgados de Instrucción

(Continuación)

NATURALEZA DE LOS DELITOS	ESTADO CIVIL				Total	INSTRUCCION				
	Solteros	Casados	Viudos	No consta		Primaria	Media	Superior	Sin instrucción	No consta
Falsificación de documentos privados	3	8	—	—	11	8	3	—	—	—
Falsificación de documentos de identidad y certificados	7	9	—	—	16	8	4	1	2	1
Ocultación fraudulenta de bienes o de industria	—	1	—	—	1	—	1	—	—	—
Usurpación de funciones	4	7	—	1	12	8	3	1	—	—
Usurpación de calidad (intrusismo)	—	1	—	—	1	1	—	—	—	—
Uso indebido de nombres, trajes, insignias y condecoraciones	6	4	—	—	10	5	4	1	—	—
Contra la Administración de Justicia	31	22	1	1	55	46	7	1	—	1
Acusación y denuncia falsas	3	1	—	—	4	4	—	—	—	—
Falso testimonio	1	—	—	—	1	1	—	—	—	—
Quebrantamiento de condena y evasión de presos y quebrantamiento de la condena de privación de permiso de conducir	23	12	1	1	37	31	6	—	—	—
Realización arbitraria del propio derecho y simulación de delito	4	9	—	—	13	10	1	1	—	1
Omisión del deber de impedir determinados delitos	—	—	—	—	—	—	—	—	—	—
Infracción de leyes sobre inhumaciones, violación de sepulturas y de los delitos de riesgo en general	1.892	1.283	20	38	3.233	1.997	760	117	21	38
Infracción de leyes sobre inhumaciones y violación de sepulturas	—	1	—	—	1	1	—	—	—	—
Conducción bajo la influencia de bebidas alcohólicas, drogas tóxicas o estupefacientes	282	478	7	12	779	511	215	43	1	9
Conducción temeraria	72	118	2	3	195	132	50	11	—	2
Contra la seguridad del tráfico	56	59	—	1	116	84	27	2	1	2
Conducción sin permiso	1.146	453	7	6	1.612	1.175	362	47	10	18
Contra la salud pública	336	174	4	16	530	394	106	14	9	7
Juegos ilícitos	—	25	—	—	25	23	2	—	—	—
Cometidos por los funcionarios públicos en el ejercicio de sus cargos	8	49	1	—	58	35	17	3	1	2
Prevaricación	—	2	—	—	2	—	—	2	—	—
Infidelidad en la custodia de presos	—	—	—	—	—	—	—	—	—	—
Infidelidad en la custodia de documentos	—	3	—	—	3	2	1	—	—	—
Violación de secretos	—	—	—	—	—	—	—	—	—	—
Desobediencia y denegación de auxilio	—	—	—	—	—	—	—	—	—	—
Anticipación, prolongación y abandono de funciones públicas	—	—	—	—	—	—	—	—	—	—
Usurpación de atribuciones y nombramientos ilegales	—	—	—	—	—	—	—	—	—	—
Abusos contra la honestidad	—	—	—	—	—	—	—	—	—	—
Cohecho	1	4	—	—	5	3	1	—	1	—
Malversación de caudales públicos	7	40	1	—	48	30	15	1	—	2
Fraudes y exacciones ilegales	—	—	—	—	—	—	—	—	—	—
Negociaciones prohibidas a los funcionarios	—	—	—	—	—	—	—	—	—	—

(Continuación)

NATURALEZA DE LOS DELITOS	ESTADO CIVIL				Total	INSTRUCCION				
	Solteros	Casados	Viudos	No consta		Primaria	Media	Superior	Sin instrucción	No consta
Contra las personas	355	642	41	14	1.052	848	142	8	35	19
Parricidio	5	23	11	1	40	31	5	—	3	1
Asesinato	13	9	1	—	23	18	4	—	1	—
Homicidio	48	66	4	3	121	100	11	—	5	5
Auxilio o inducción al suicidio	—	—	—	—	—	—	—	—	—	—
Infanticidio	6	3	—	—	9	8	—	—	1	—
Aborto	26	47	8	2	83	51	17	3	7	5
Lesiones	257	494	17	8	776	640	105	5	18	8
Contra la honestidad	546	581	39	10	1.176	935	172	26	21	22
Violación	53	26	—	—	79	65	10	—	2	2
Abusos deshonestos	129	130	9	2	270	230	29	4	4	3
Escándalo público	183	220	10	1	414	323	67	17	2	5
Estupro	72	57	1	1	131	104	20	2	2	3
Corrupción de menores	22	21	2	2	47	40	3	1	2	1
Rapto	26	14	—	—	40	34	6	—	—	—
Adulterio y amancebamiento	5	43	1	1	50	35	13	1	1	—
Relativos a la prostitución	56	70	16	3	145	104	24	1	8	8
Contra el honor	7	27	1	—	35	22	9	2	1	1
Calumnia	1	3	—	—	4	2	2	—	—	—
Injurias	6	24	1	—	31	20	7	2	1	1
Contra el estado civil de las personas	1	2	—	—	3	2	—	1	—	—
Suposición de parto y usurpación de estado civil	1	—	—	—	1	1	—	—	—	—
Bigamia	—	1	—	—	1	—	—	1	—	—
Celebración de matrimonios ilegales	—	1	—	—	1	1	—	—	—	—
Contra la libertad y seguridad	89	221	4	3	317	243	47	6	11	10
Detenciones ilegales	—	2	—	—	2	—	1	1	—	—
Sustracción de menores	1	—	—	—	1	—	1	—	—	—
Abandono de familia y niños	1	128	2	—	131	103	17	2	5	4
Omisión del deber de socorro	6	5	—	—	11	8	2	—	—	1
Allanamiento de morada	36	22	2	—	60	45	8	—	3	4
Amenazas	36	30	—	2	68	57	7	1	3	—
Coacciones	9	34	—	1	44	30	11	2	—	1
Descubrimiento y revelación de secretos	—	—	—	—	—	—	—	—	—	—
Contra la libertad y seguridad en el trabajo	—	—	—	—	—	—	—	—	—	—
Contra la propiedad	5.437	2.091	59	66	7.653	6.054	1.205	101	128	165
Robo con homicidio	6	2	—	2	10	8	1	—	1	—
Robo con lesiones	—	—	—	—	—	—	—	—	—	—
Otros robos con violencia o intimidación en las personas	23	8	—	1	32	27	5	—	—	—
Robo con fuerza en las cosas	3.333	751	16	33	4.133	3.415	522	26	61	109
Tenencia de instrumentos para el robo	14	7	—	—	21	19	2	—	—	—
Hurto	984	401	17	10	1.412	1.143	189	6	54	20
Robo y hurto de vehículos de motor	666	67	—	7	740	609	101	6	5	19
Usurpación	—	2	—	—	2	2	—	—	—	—
Alzamiento, quiebra, concurso e insolvencia punibles	3	20	2	—	25	15	9	1	—	—

Audiencias Provinciales y Juzgados de Instrucción

(Conclusión)

NATURALEZA DE LOS DELITOS	ESTADO CIVIL				Total	INSTRUCCION				
	Solteros	Casados	Viudos	No consta		Primaria	Media	Superior	Sin instrucción	No consta
Estafas y otros engaños	147	267	11	6	431	301	106	19	1	4
Infracciones del derecho de autor y de la propiedad industrial	—	1	—	—	1	1	—	—	—	—
Apropiación indebida	69	181	2	3	255	145	86	18	1	5
Defraudaciones de fluido eléctrico y análogas	—	2	—	—	2	1	1	—	—	—
Maquinaciones para alterar el precio de las cosas	—	—	1	—	1	1	—	—	—	—
Usura y casas de préstamo sobre prendas	—	1	—	—	1	—	—	1	—	—
Encubrimiento con ánimo de lucro y receptación	42	41	2	—	85	69	11	2	1	2
Incendio y otros estragos	19	4	—	—	23	16	6	1	—	—
Daños	75	49	2	—	126	90	28	1	4	3
Cheque en descubierto	56	287	6	4	353	192	138	20	—	3
Imprudencia punible	2.056	3.144	53	47	5.300	3.505	1.336	348	12	99
Homicidio por imprudencia	11	17	1	—	29	18	10	1	—	—
Lesiones o daños por imprudencias	21	19	—	—	40	31	5	4	—	—
Otras imprudencias temerarias	444	604	14	10	1.072	706	257	73	4	32
Imprudencias simples	1.580	2.504	38	37	4.159	2.750	1.064	270	8	67
Leyes especiales	148	220	1	6	375	330	32	4	3	6
Entrada clandestina en territorio nacional (Ley 22-10-49)	—	—	—	—	—	—	—	—	—	—
Caza	144	209	1	6	360	318	29	4	3	6
Pesca	3	9	—	—	12	12	—	—	—	—
Otras	1	2	—	—	3	—	3	—	—	—
Concurso de delitos	1.073	333	17	9	1.432	1.167	199	15	22	29
Contra la seguridad interior y otros	27	26	2	1	56	39	9	2	5	1
Falsedad y estafa	27	34	3	—	64	48	12	4	—	—
Falsedad y otros	35	25	—	—	60	42	14	3	—	1
Cometidos por los funcionarios en el ejercicio de sus cargos y otros	3	1	—	—	4	2	2	—	—	—
Parricidio o asesinato y otros	4	1	1	—	6	4	1	—	1	—
Homicidio y otros	1	4	—	—	5	3	—	—	1	1
Infanticidio o aborto y otros	1	1	—	—	2	2	—	—	—	—
Lesiones y otros	2	5	—	—	7	5	1	—	1	—
Contra la honestidad y otros	37	22	5	—	64	55	3	—	1	5
Amenazas y tenencia de armas	—	—	—	—	—	—	—	—	—	—
Contra la libertad y seguridad y otros	19	11	1	—	31	24	6	1	—	—
Robo y hurto	109	22	—	4	135	109	14	—	3	9
Robo y otros	249	36	3	3	291	245	35	—	3	8
Hurto y otros	129	34	1	—	164	140	18	—	5	1
Estafa y otros	5	8	1	—	14	9	5	—	—	—
Otros contra la propiedad en concurso con otros	316	44	—	1	361	311	45	2	1	2
Imprudencia y otros	84	47	—	—	131	99	28	3	—	1
De los delitos de riesgo en general y otros	23	11	—	—	34	27	6	—	1	—
Otros	2	1	—	—	3	3	—	—	—	—
No consta	25	23	11	1	60	42	4	1	3	10

39. Clasificación de los condenados según la naturaleza de los delitos cometidos, en relación con su edad y sexo

NATURALEZA DE LOS DELITOS	Total	Varones	Mujeres	De 16 y 17 años		De 18 a 20 años		De 21 a 25 años		De 26 a 30 años	
				Varones	Mujeres	Varones	Mujeres	Varones	Mujeres	Varones	Mujeres
TOTALES	**21.484**	**20.463**	**1.021**	**1.945**	**40**	**3.515**	**109**	**3.854**	**214**	**3.184**	**147**
Contra la seguridad exterior del Estado	—	—	—	—	—	—	—	—	—	—	—
Contra la seguridad interior del Estado	513	473	40	8	—	64	8	104	8	85	7
Contra el Jefe del Estado	—	—	—	—	—	—	—	—	—	—	—
Contra altos organismos de la Nación	—	—	—	—	—	—	—	—	—	—	—
Contra la forma de Gobierno	—	—	—	—	—	—	—	—	—	—	—
Contra las Leyes Fundamentales	—	—	—	—	—	—	—	—	—	—	—
Cometidos por los particulares con ocasión del ejercicio de los derechos de la persona reconocidos por las Leyes	3	3	—	—	—	1	—	—	—	—	—
Cometidos por los funcionarios públicos contra el ejercicio de los derechos de la persona reconocidos por las Leyes	—	—	—	—	—	—	—	—	—	—	—
Contra la religión católica	2	2	—	—	—	—	—	—	—	—	—
Rebelión	—	—	—	—	—	—	—	—	—	—	—
Sedición	—	—	—	—	—	—	—	—	—	—	—
Atentados contra la Autoridad, sus agentes y los funcionarios públicos	103	100	3	4	—	13	—	17	1	17	1
Resistencia y desobediencia	301	276	25	3	—	41	8	73	5	51	6
Blasfemias	1	—	1	—	—	—	—	—	—	—	—
Desacatos, insultos, injurias y amenazas a la Autoridad, a sus agentes y a los demás funcionarios públicos	96	87	9	1	—	9	—	12	2	15	—
Desórdenes públicos	6	4	2	—	—	—	—	2	—	1	—
Propagandas ilegales	—	—	—	—	—	—	—	—	—	—	—
Tenencia y depósito de armas y municiones	1	1	—	—	—	—	—	—	—	1	—
Terrorismo y tenencia de explosivos	—	—	—	—	—	—	—	—	—	—	—
Falsedades	197	190	7	4	—	12	—	31	1	33	—
Falsificación de la firma o estampilla del Jefe del Estado y firma de los Ministros	1	1	—	—	—	—	—	—	—	—	—
Falsificación de sellos y marcas, falsificación, sustitución, alteración u omisión de placa de matrícula legítima de vehículos automóviles	17	17	—	1	—	4	—	3	—	1	—
Falsificación de moneda metálica y billetes del Estado o Banco	5	5	—	—	—	1	—	1	—	1	—

Audiencias Provinciales y Juzgados de Instrucción

(Continuación)

NATURALEZA DE LOS DELITOS	De 31 a 35 años		De 36 a 40 años		De 41 a 50 años		De 51 a 60 años		De más de 60 años		No consta	
	Varones	Mujeres	Varones	Mujeres	Varones	Mujeres	Varones	Mujeres	Varones	Mujeres	Varones	Mujeres
TOTALES	**2.216**	**114**	**1.759**	**97**	**2.468**	**174**	**1.022**	**73**	**441**	**47**	**59**	**6**
Contra la seguridad exterior del Estado	—	—	—	—	—	—	—	—	—	—	—	—
Contra la seguridad interior del Estado	57	5	64	3	60	8	24	1	6	—	1	—
Contra el Jefe del Estado	—	—	—	—	—	—	—	—	—	—	—	—
Contra altos organismos de la Nación	—	—	—	—	—	—	—	—	—	—	—	—
Contra la forma de Gobierno	—	—	—	—	—	—	—	—	—	—	—	—
Contra las Leyes Fundamentales	—	—	—	—	—	—	—	—	—	—	—	—
Cometidos por los particulares con ocasión del ejercicio de los derechos de la persona reconocidos por las Leyes	2	—	—	—	—	—	—	—	—	—	—	—
Cometidos por los funcionarios públicos contra el ejercicio de los derechos de la persona reconocidos por las Leyes	—	—	—	—	—	—	—	—	—	—	—	—
Contra la religión católica	1	—	1	—	—	—	—	—	—	—	—	—
Rebelión	—	—	—	—	—	—	—	—	—	—	—	—
Sedición	—	—	—	—	—	—	—	—	—	—	—	—
Atentados contra la Autoridad, sus agentes y los funcionarios públicos	19	1	12	—	13	—	4	—	1	—	—	—
Resistencia y desobediencia	26	2	38	1	30	3	10	—	3	—	1	—
Blasfemias	—	—	—	—	—	1	—	1	—	—	—	—
Desacatos, insultos, injurias y amenazas a la Autoridad, a sus agentes y a los demás funcionarios públicos	9	2	13	2	16	3	10	—	2	—	—	—
Desórdenes públicos	—	—	—	—	1	1	—	—	—	—	—	—
Propagandas ilegales	—	—	—	—	—	—	—	—	—	—	—	—
Tenencia y depósito de armas y municiones	—	—	—	—	—	—	—	—	—	—	—	—
Terrorismo y tenencia de explosivos	—	—	—	—	—	—	—	—	—	—	—	—
Falsedades	27	2	24	—	38	1	16	2	4	1	1	—
Falsificación de la firma o estampilla del Jefe del Estado y firma de los Ministros	—	—	—	—	—	—	—	—	1	—	—	—
Falsificación de sellos y marcas, falsificación, sustitución, alteración u omisión de placa de matrícula legítima de vehículos automóviles	—	—	3	—	3	—	2	—	—	—	—	—
Falsificación de moneda metálica y billetes del Estado o Banco	1	—	—	—	—	—	1	—	—	—	—	—

(Continuación)

NATURALEZA DE LOS DELITOS	Total	Varones	Mujeres	De 16 y 17 años		De 18 a 20 años		De 21 a 25 años		De 26 a 30 años	
				Varones	Mujeres	Varones	Mujeres	Varones	Mujeres	Varones	Mujeres
Falsificación de documentos de crédito, papel sellado, sellos de Telégrafos y Correos y demás efectos timbrados, cuya expedición esté reservada al Estado	—	—	—	—	—	—	—	—	—	—	—
Falsificación de documentos públicos, oficiales y de comercio y de los despachos telegráficos	123	117	6	3	—	6	—	20	—	23	—
Falsificación de documentos privados	11	11	—	—	—	1	—	—	—	2	—
Falsificación de documentos de identidad y certificados	16	16	—	—	—	—	—	3	—	4	—
Ocultación fraudulenta de bienes o de industria	1	1	—	—	—	—	—	—	—	—	—
Usurpación de funciones	12	12	—	—	—	—	—	1	—	2	—
Usurpación de calidad (intrusismo)	1	1	—	—	—	—	—	—	—	—	—
Uso indebido de nombres, trajes, insignias y condecoraciones	10	9	1	—	—	—	—	3	1	—	—
Contra la Administración de Justicia	55	54	1	3	—	12	—	10	1	12	—
Acusación y denuncia falsas	4	3	1	1	—	—	—	1	1	1	—
Falso testimonio	1	1	—	—	—	—	—	—	—	1	—
Quebrantamiento de condena y evasión de presos y quebrantamiento de la condena de privación permiso de conducir	37	37	—	1	—	11	—	7	—	6	—
Realización arbitraria del propio derecho y simulación de delito	13	13	—	1	—	1	—	2	—	4	—
Omisión del deber de impedir determinados delitos	—	—	—	—	—	—	—	—	—	—	—
Infracción de leyes sobre inhumaciones, violación de sepulturas y de los delitos de riesgo en general	3.233	3.108	125	316	12	594	22	634	38	488	21
Infracción de leyes sobre inhumaciones y violación de sepulturas	1	1	—	—	—	—	—	—	—	—	—
Conducción bajo la influencia de bebidas alcohólicas, drogas tóxicas o estupefacientes	779	768	11	—	—	27	—	103	2	134	3
Conducción temeraria	195	185	10	—	—	7	—	23	4	25	1
Contra la seguridad del tráfico	116	115	1	9	—	15	—	23	1	21	—
Conducción sin permiso	1.612	1.536	76	303	11	475	21	309	16	184	10
Contra la salud pública	530	503	27	4	1	70	1	176	15	124	7

(Continuación)

NATURALEZA DE LOS DELITOS	De 31 a 35 años		De 36 a 40 años		De 41 a 50 años		De 51 a 60 años		De más de 60 años		No consta	
	Varones	Mujeres	Varones	Mujeres	Varones	Mujeres	Varones	Mujeres	Varones	Mujeres	Varones	Mujeres
Falsificación de documentos de crédito, papel sellado, sellos de Telégrafos y Correos y demás efectos timbrados, cuya expedición esté reservada al Estado	—	—	—	—	—	—	—	—	—	—	—	—
Falsificación de documentos públicos, oficiales y de comercio y de los despachos telegráficos	17	2	13	—	23	1	10	2	1	1	1	—
Falsificación de documentos privados	—	—	1	—	4	—	1	—	2	—	—	—
Falsificación de documentos de identidad y certificados	5	—	3	—	1	—	—	—	—	—	—	—
Ocultación fraudulenta de bienes o de industria	1	—	—	—	—	—	—	—	—	—	—	—
Usurpación de funciones	1	—	2	—	4	—	2	—	—	—	—	—
Usurpación de calidad (intrusismo)	1	—	—	—	—	—	—	—	—	—	—	—
Uso indebido de nombres, trajes, insignias y condecoraciones	1	—	2	—	3	—	—	—	—	—	—	—
Contra la Administración de Justicia	1	—	5	—	7	—	3	—	1	—	—	—
Acusación y denuncia falsas	—	—	—	—	—	—	—	—	—	—	—	—
Falso testimonio	—	—	—	—	—	—	—	—	—	—	—	—
Quebrantamiento de condena y evasión de presos y quebrantamiento de la condena de privación permiso de conducir	1	—	3	—	7	—	1	—	—	—	—	—
Realización arbitraria del propio derecho y simulación de delito	—	—	2	—	—	—	2	—	1	—	—	—
Omisión del deber de impedir determinados delitos	—	—	—	—	—	—	—	—	—	—	—	—
Infracción de leyes sobre inhumaciones, violación de sepulturas y de los delitos de riesgo en general	340	12	270	7	326	9	106	2	31	1	3	1
Infracción de leyes sobre inhumaciones y violación de sepulturas	—	—	1	—	—	—	—	—	—	—	—	—
Conducción bajo la influencia de bebidas alcohólicas, drogas tóxicas o estupefacientes	144	1	128	2	161	2	57	1	14	—	—	—
Conducción temeraria	38	1	35	1	40	2	13	1	3	—	1	—
Contra la seguridad del tráfico	13	—	6	—	14	—	10	—	4	—	—	—
Conducción sin permiso	94	10	61	3	80	4	21	—	8	—	1	1
Contra la salud pública	51	—	39	1	31	1	5	—	2	1	1	—

(Continuación)

NATURALEZA DE LOS DELITOS	Total	Varones	Mujeres	De 16 y 17 años		De 18 a 20 años		De 21 a 25 años		De 26 a 30 años	
				Varones	Mujeres	Varones	Mujeres	Varones	Mujeres	Varones	Mujeres
Juegos ilícitos	25	25	—	—	—	—	—	1	—	1	—
Cometidos por los funcionarios públicos en el ejercicio de sus cargos	58	54	4	—	—	1	—	4	—	7	1
Prevaricación	2	2	—	—	—	—	—	—	—	—	—
Infidelidad en la custodia de presos	—	—	—	—	—	—	—	—	—	—	—
Infidelidad en la custodia de documentos	3	3	—	—	—	—	—	—	—	1	—
Violación de secretos	—	—	—	—	—	—	—	—	—	—	—
Desobediencia y denegación de auxilio	—	—	—	—	—	—	—	—	—	—	—
Anticipación, prolongación y abandono de funciones públicas	—	—	—	—	—	—	—	—	—	—	—
Usurpación de atribuciones y nombramientos ilegales	—	—	—	—	—	—	—	—	—	—	—
Abusos contra la honestidad	—	—	—	—	—	—	—	—	—	—	—
Cohecho	5	5	—	—	—	—	—	—	—	—	—
Malversación de caudales públicos	48	44	4	—	—	1	—	4	—	6	1
Fraudes y exacciones ilegales	—	—	—	—	—	—	—	—	—	—	—
Negociaciones prohibidas a los funcionarios	—	—	—	—	—	—	—	—	—	—	—
Contra las personas	1.052	894	158	22	4	73	12	109	27	148	13
Parricidio	40	33	7	1	—	—	1	1	2	2	—
Asesinato	23	18	5	—	—	3	—	3	—	4	—
Homicidio	121	119	2	5	—	12	—	11	—	15	—
Auxilio o inducción al suicidio	—	—	—	—	—	—	—	—	—	—	—
Infanticidio	9	—	9	—	—	—	3	—	4	—	—
Aborto	83	25	58	—	2	1	3	1	13	8	8
Lesiones	776	699	77	16	2	57	5	93	8	119	5
Contra la honestidad	1.176	1.080	96	43	—	92	2	179	7	173	11
Violación	79	78	1	8	—	13	—	20	—	12	1
Abusos deshonestos	270	268	2	17	—	23	—	32	—	40	1
Escándalo público	414	405	9	9	—	22	—	52	2	50	1
Estupro	131	131	—	6	—	16	—	51	—	24	—
Corrupción de menores	47	45	2	—	—	—	—	2	—	6	—
Rapto	40	40	—	2	—	13	—	11	—	9	—
Adulterio y amancebamiento	50	23	27	—	—	1	2	2	5	5	4
Relativos a la prostitución	145	90	55	1	—	4	—	9	—	27	4
Contra el honor	35	23	12	—	—	—	—	1	1	1	—
Calumnias	4	4	—	—	—	—	—	—	—	—	—
Injurias	31	19	12	—	—	—	—	1	1	1	—
Contra el estado civil de las personas	3	3	—	—	—	—	—	—	—	—	—
Suposición de parto y usurpación de estado civil	1	1	—	—	—	—	—	—	—	—	—

(Continuación)

NATURALEZA DE LOS DELITOS	De 31 a 35 años		De 36 a 40 años		De 41 a 50 años		De 51 a 60 años		De más de 60 años		No consta	
	Varones	Mujeres	Varones	Mujeres	Varones	Mujeres	Varones	Mujeres	Varones	Mujeres	Varones	Mujeres
Juegos ilícitos	9	—	4	—	7	—	3	—	—	—	—	—
Cometidos por los funcionarios públicos en el ejercicio de sus cargos	9	—	11	—	12	1	8	1	2	1	—	—
Prevaricación	—	—	1	—	—	—	1	—	—	—	—	—
Infidelidad en la custodia de presos	—	—	—	—	—	—	—	—	—	—	—	—
Infidelidad en la custodia de documentos	—	—	2	—	—	—	—	—	—	—	—	—
Violación de secretos	—	—	—	—	—	—	—	—	—	—	—	—
Desobediencia y denegación de auxilio	—	—	—	—	—	—	—	—	—	—	—	—
Anticipación, prolongación y abandono de funciones públicas	—	—	—	—	—	—	—	—	—	—	—	—
Usurpación de atribuciones y nombramientos ilegales	—	—	—	—	—	—	—	—	—	—	—	—
Abusos contra la honestidad	—	—	—	—	—	—	—	—	—	—	—	—
Cohecho	1	—	—	—	4	—	—	—	—	—	—	—
Malversación de caudales públicos	8	—	8	—	8	1	7	1	2	1	—	—
Fraudes y exacciones ilegales	—	—	—	—	—	—	—	—	—	—	—	—
Negociaciones prohibidas a los funcionarios	—	—	—	—	—	—	—	—	—	—	—	—
Contra las personas	103	17	94	15	194	44	91	14	56	10	4	2
Parricidio	4	2	5	—	10	2	4	—	6	—	—	—
Asesinato	1	—	1	—	4	4	2	1	—	—	—	—
Homicidio	12	1	11	—	25	1	21	—	7	—	—	—
Auxilio o inducción al suicidio	—	—	—	—	—	—	—	—	—	—	—	—
Infanticidio	—	1	—	—	—	1	—	—	—	—	—	—
Aborto	5	4	4	5	4	12	2	3	—	8	—	—
Lesiones	81	9	73	10	151	24	62	10	43	2	4	2
Contra la honestidad	129	13	122	18	178	18	103	17	59	10	2	—
Violación	6	—	7	—	7	—	3	—	1	—	1	—
Abusos deshonestos	22	—	28	1	48	—	31	—	27	—	—	—
Escándalo público	68	1	53	3	80	—	45	2	25	—	1	—
Estupro	10	—	11	—	9	—	4	—	—	—	—	—
Corrupción de menores	2	1	10	—	15	1	6	—	4	—	—	—
Rapto	3	—	—	—	2	—	—	—	—	—	—	—
Adulterio y amancebamiento	5	7	2	5	4	4	4	—	—	—	—	—
Relativos a la prostitución	13	4	11	9	13	13	10	15	2	10	—	—
Contra el honor	4	2	2	4	13	2	1	2	1	1	—	—
Calumnias	—	—	—	—	3	—	—	—	1	—	—	—
Injurias	4	2	2	4	10	2	1	2	—	1	—	—
Contra el estado civil de las personas	2	—	—	—	—	—	—	—	—	—	1	—
Suposición de parto y usurpación de estado civil	1	—	—	—	—	—	—	—	—	—	—	—

(Continuación)

NATURALEZA DE LOS DELITOS	Total	Varones	Mujeres	De 16 y 17 años		De 18 a 20 años		De 21 a 25 años		De 26 a 30 años	
				Varones	Mujeres	Varones	Mujeres	Varones	Mujeres	Varones	Mujeres
Bigamia	1	1	—	—	—	—	—	—	—	—	—
Celebración de matrimonios ilegales	1	1	—	—	—	—	—	—	—	—	—
Contra la libertad y seguridad	317	270	47	10	1	20	3	32	12	50	7
Detenciones ilegales	2	2	—	—	—	—	—	—	—	—	—
Sustracción de menores	1	—	1	—	—	—	—	—	—	—	—
Abandono de familia y niños	131	99	32	—	1	2	3	8	12	29	4
Omisión del deber de socorro	11	11	—	2	—	2	—	1	—	1	—
Allanamiento de morada	60	55	5	1	—	10	—	14	—	4	2
Amenazas	68	65	3	7	—	4	—	6	—	11	1
Coacciones	44	38	6	—	—	2	—	3	—	5	—
Descubrimiento y revelación de secretos	—	—	—	—	—	—	—	—	—	—	—
Contra la libertad y la seguridad en el trabajo	—	—	—	—	—	—	—	—	—	—	—
Contra la propiedad	7.653	7.374	279	1.227	18	1.699	41	1.443	58	991	45
Robo con homicidio	10	10	—	2	—	1	—	2	—	—	—
Robo con lesiones	—	—	—	—	—	—	—	—	—	—	—
Otros robos con violencia o intimidación en las personas	32	32	—	1	—	7	—	12	—	9	—
Robo con fuerza en las cosas	4.133	4.072	61	788	3	1.062	17	898	14	537	9
Tenencia de instrumentos para el robo	21	21	—	1	—	5	—	1	—	3	—
Hurto	1.412	1.280	132	188	11	277	16	260	27	169	26
Robo y hurto de vehículos de motor	740	736	4	218	3	287	1	133	—	51	—
Usurpación	2	2	—	—	—	—	—	—	—	—	—
Alzamiento, quiebra, concurso e insolvencia punibles	25	21	4	—	—	—	—	1	—	1	—
Estafas y otros engaños	431	400	31	4	—	11	—	45	9	71	6
Infracciones del derecho de autor y de la propiedad industrial	1	1	—	—	—	—	—	—	—	—	—
Apropiación indebida	255	237	18	3	1	5	4	29	3	46	—
Defraudaciones de fluido eléctrico y análogas	2	2	—	—	—	—	—	—	—	—	—
Maquinaciones para alterar el precio de las cosas	1	—	1	—	—	—	—	—	—	—	—
Usura y casas de préstamo sobre prendas	1	1	—	—	—	—	—	—	—	—	—
Encubrimiento con ánimo de lucro y receptación	85	80	5	12	—	11	1	8	1	14	1
Incendio y otros estragos	23	23	—	2	—	2	—	4	—	3	—
Daños	126	119	7	8	—	29	1	21	—	15	2
Cheque en descubierto	353	337	16	—	—	2	1	29	4	72	1
Imprudencia punible	5.300	5.082	218	34	4	489	18	959	45	927	38
Homicidio por imprudencia	29	28	1	1	—	—	—	7	—	6	—
Lesiones o daños por imprudencia	40	38	2	—	—	2	—	9	1	6	—

(Continuación)

NATURALEZA DE LOS DELITOS	De 31 a 35 años		De 36 a 40 años		De 41 a 50 años		De 51 a 60 años		De más de 60 años		No consta	
	Varones	Mujeres	Varones	Mujeres	Varones	Mujeres	Varones	Mujeres	Varones	Mujeres	Varones	Mujeres
Bigamia	1	—	—	—	—	—	—	—	—	—	—	—
Celebración de matrimonios ilegales	—	—	—	—	—	—	—	—	—	—	1	—
Contra la libertad y seguridad	38	7	34	4	62	6	11	6	11	1	2	—
Detenciones ilegales	1	—	—	—	1	—	—	—	—	—	—	—
Sustracción de menores	—	—	—	—	—	1	—	—	—	—	—	—
Abandono de familia y niños	18	4	12	3	24	2	4	3	1	—	1	—
Omisión del deber de socorro	1	—	—	—	1	—	3	—	—	—	—	—
Allanamiento de morada	4	—	10	—	12	1	—	1	—	1	—	—
Amenazas	10	1	8	—	16	1	—	—	3	—	—	—
Coacciones	4	2	4	1	8	1	4	2	7	—	1	—
Descubrimiento y revelación de secretos	—	—	—	—	—	—	—	—	—	—	—	—
Contra la libertad y la seguridad en el trabajo	—	—	—	—	—	—	—	—	—	—	—	—
Contra la propiedad	675	26	489	21	586	40	180	12	59	15	25	3
Robo con homicidio	1	—	3	—	1	—	—	—	—	—	—	—
Robo con lesiones	—	—	—	—	—	—	—	—	—	—	—	—
Otros robos con violencia o intimidación en las personas	1	—	1	—	—	—	1	—	—	—	—	—
Robo con fuerza en las cosas	294	4	205	4	218	8	49	—	10	1	11	1
Tenencia de instrumentos para el robo	2	—	2	—	4	—	2	—	1	—	—	—
Hurto	115	10	80	10	123	18	43	7	21	6	4	1
Robo y hurto de vehículos de motor	33	—	6	—	6	—	—	—	—	—	2	—
Usurpación	1	—	—	—	—	—	1	—	—	—	—	—
Alzamiento, quiebra, concurso e insolvencia punibles	3	—	3	—	8	2	3	1	2	1	—	—
Estafas y otros engaños	87	4	64	3	80	3	26	1	8	4	4	1
Infracciones del derecho de autor y de la propiedad industrial	—	—	—	—	—	—	—	—	1	—	—	—
Apropiación indebida	35	3	44	2	52	3	18	1	4	1	1	—
Defraudaciones de fluido eléctrico y análogas	—	—	—	—	2	—	—	—	—	—	—	—
Maquinaciones para alterar el precio de las cosas	—	—	—	—	—	—	—	—	—	1	—	—
Usura y casas de préstamo sobre prendas	—	—	—	—	—	—	1	—	—	—	—	—
Encubrimiento con ánimo de lucro y receptación	12	—	7	—	13	1	3	1	—	—	—	—
Incendio y otros estragos	3	—	3	—	4	—	2	—	—	—	—	—
Daños	9	—	11	1	13	1	8	1	5	1	—	—
Cheque en descubierto	79	5	60	1	62	4	23	—	7	—	3	—
Imprudencia punible	680	28	529	20	836	42	423	16	193	7	12	—
Homicidio por imprudencia	6	1	2	—	3	—	2	—	1	—	—	—
Lesiones o daños por imprudencia	5	—	7	—	4	—	3	1	2	—	—	—

(Continuación)

NATURALEZA DE LOS DELITOS	Total	Varones	Mujeres	De 16 y 17 años		De 18 a 20 años		De 21 a 25 años		De 26 a 30 años	
				Varones	Mujeres	Varones	Mujeres	Varones	Mujeres	Varones	Mujeres
Otras imprudencias temerarias	1.072	1.028	44	11	2	105	2	200	9	200	6
Imprudencias simples	4.159	3.988	171	22	2	382	16	743	35	715	32
Leyes especiales	375	375	—	12	—	33	—	69	—	82	—
Entrada clandestina en territorio nacional (Ley 22-10-49)	—	—	—	—	—	—	—	—	—	—	—
Caza	360	360	—	12	—	33	—	67	—	76	—
Pesca	12	12	—	—	—	—	—	2	—	6	—
Otras	3	3	—	—	—	—	—	—	—	—	—
Concurso de delitos	1.432	1.413	19	260	1	420	3	270	4	180	3
Contra la seguridad interior y otros	56	55	1	1	—	13	—	7	1	14	—
Falsedad y estafa	64	61	3	2	—	2	1	5	—	11	—
Falsedad y otros	60	58	2	8	—	16	—	3	1	10	1
Cometidos por los funcionarios en el ejercicio de sus cargos y otros	4	4	—	—	—	—	—	2	—	1	—
Parricidio o asesinato y otros	6	6	—	1	—	1	—	1	—	1	—
Homicidio y otros	5	5	—	—	—	—	—	—	—	2	—
Infanticidio o aborto y otros	2	2	—	—	—	1	—	1	—	—	—
Lesiones y otros	7	7	—	—	—	—	—	—	—	3	—
Contra la honestidad y otros	64	61	3	4	—	6	—	9	—	9	—
Amenazas y tenencia de armas	—	—	—	—	—	—	—	—	—	—	—
Contra la libertad y seguridad y otros	31	31	—	1	—	5	—	8	—	3	—
Robo y hurto	135	133	2	18	—	37	—	36	2	18	—
Robo y otros	291	289	2	63	—	99	1	60	—	40	—
Hurto y otros	164	163	1	26	—	60	—	38	—	20	1
Estafa y otros	14	13	1	—	—	—	—	4	—	—	1
Otros contra la propiedad en concurso con otros	361	359	2	118	—	141	1	61	—	19	—
Imprudencia y otros	131	129	2	16	1	27	—	29	—	22	—
De los delitos de riesgo en general y otros	34	34	—	2	—	11	—	6	—	7	—
Otros	3	3	—	—	—	1	—	—	—	—	—
No consta	60	45	15	6	—	6	—	8	12	6	1

Audiencias Provinciales y Juzgados de Instrucción

(Conclusión)

NATURALEZA DE LOS DELITOS	De 31 a 35 años		De 36 a 40 años		De 41 a 50 años		De 51 a 60 años		De más de 60 años		No consta	
	Varones	Mujeres	Varones	Mujeres	Varones	Mujeres	Varones	Mujeres	Varones	Mujeres	Varones	Mujeres
Otras imprudencias temerarias	136	6	115	4	150	9	77	4	31	2	3	—
Imprudencias simples	533	21	405	16	679	33	341	11	159	5	9	—
Leyes especiales	53	—	43	—	61	—	15	—	6	—	1	—
Entrada clandestina en territorio nacional (Ley 22-10-49)	—	—	—	—	—	—	—	—	—	—	—	—
Caza	52	—	40	—	60	—	13	—	6	—	1	—
Pesca	1	—	2	—	1	—	—	—	—	—	—	—
Otras	—	—	1	—	—	—	2	—	—	—	—	—
Concurso de delitos	86	1	63	5	81	2	34	—	12	—	7	—
Contra la seguridad interior y otros	6	—	5	—	5	—	2	—	1	—	1	—
Falsedad y estafa	10	1	8	1	11	—	8	—	4	—	—	—
Falsedad y otros	8	—	3	—	7	—	3	—	—	—	—	—
Cometidos por los funcionarios en el ejercicio de sus cargos y otros	—	—	—	—	—	—	1	—	—	—	—	—
Parricidio o asesinato y otros	—	—	1	—	—	—	1	—	—	—	—	—
Homicidio y otros	—	—	—	—	2	—	1	—	—	—	—	—
Infanticidio o aborto y otros	—	—	—	—	—	—	—	—	—	—	—	—
Lesiones y otros	2	—	2	—	—	—	—	—	—	—	—	—
Contra la honestidad y otros	4	—	4	2	12	1	8	—	4	—	1	—
Amenazas y tenencia de armas	—	—	—	—	—	—	—	—	—	—	—	—
Contra la libertad y seguridad y otros	3	—	1	—	6	—	3	—	1	—	—	—
Robo y hurto	11	—	3	—	9	—	—	—	—	—	1	—
Robo y otros	7	—	12	1	7	—	—	—	—	—	1	—
Hurto y otros	8	—	5	—	5	—	1	—	—	—	—	—
Estafa y otros	3	—	3	—	3	—	—	—	—	—	—	—
Otros contra la propiedad en concurso con otros	10	—	2	—	3	1	3	—	—	—	2	—
Imprudencia y otros	10	—	10	1	11	—	2	—	1	—	1	—
De los delitos de riesgo en general y otros	3	—	4	—	—	—	1	—	—	—	—	—
Otros	1	—	—	—	—	—	—	—	1	—	—	—
No consta	3	1	5	—	7	1	4	—	—	—	—	—

40. Clasificación de los condenados, según la naturaleza de los delitos cometidos, en relación con los grupos profesionales a que pertenecen

NATURALEZA DE LOS DELITOS	Total	Profesionales, técnicos y asimilados	Administradores, gerentes y directores	Empleados de oficina	Vendedores	Agricultores, pescadores, cazadores, trabajadores forestales y asimilados	Mineros, canteros y trabajadores asimilados	Trabajadores de los transportes y comunicaciones	Artesanos y trabajadores ocupados en los distintos procesos de la producción	Trabajadores de los servicios, los deportes y las diversiones	No consta o no está bien especificada la ocupación	Población inactiva	No consta
TOTALES	**21.484**	**791**	**149**	**1.322**	**2.144**	**1.781**	**167**	**1.617**	**7.733**	**2.541**	**1.192**	**2.047**	—
Contra la seguridad exterior del Estado	—	—	—	—	—	—	—	—	—	—	—	—	—
Contra la seguridad interior del Estado	513	15	2	19	37	59	3	20	161	40	95	62	—
Falsedades.....	197	17	6	20	40	7	—	11	42	27	9	18	—
Contra la Administración de Justicia ..	55	—	1	1	6	4	1	2	27	7	2	4	—
Infracción de leyes sobre inhumaciones, violaciones de sepulturas y de los delitos de riesgo en general	3.233	126	25	227	329	320	24	218	1.141	289	134	400	—
Juegos ilícitos	25	—	—	1	1	1	—	1	2	—	19	—	—
Cometidos por los funcionarios públicos en el ejercicio de sus cargos	58	3	2	5	8	7	—	1	17	8	2	5	—
Contra las personas	1.052	15	6	40	88	200	13	57	324	97	31	181	—
Contra la honestidad	1.176	27	5	74	109	104	7	71	384	196	58	141	—
Contra el honor	35	3	2	—	9	1	—	1	5	4	1	9	
Contra el estado civil de las personas ..	3	1	—	—	—	—	—	—	1	1	—	—	—
Contra la libertad y seguridad	317	7	1	16	25	36	4	25	101	29	22	51	—
Contra la propiedad	7.653	145	30	310	717	457	57	178	3.186	1.336	544	693	—
Imprudencia punible	5.300	408	61	528	652	405	28	964	1.518	226	173	337	—
Leyes especiales	375	3	3	13	24	99	17	29	151	16	12	8	—
Concurso de delitos	1.432	20	5	65	93	77	12	38	643	261	88	130	—
No consta	60	1	—	3	6	4	1	1	30	4	2	8	—

41. Clasificación de los condenados extranjeros, según la naturaleza de los delitos cometidos, en relación con el país de naturaleza y sexo

NATURALEZA DE LOS DELITOS	Total	Varones	Mujeres	EUROPA							
				Portugal		Francia		Alemania		Otros	
				Varones	Mujeres	Varones	Mujeres	Varones	Mujeres	Varones	Mujeres
TOTALES	**936**	**876**	**60**	**109**	**6**	**101**	**10**	**55**	**6**	**142**	**13**
Contra la seguridad exterior del Estado	—	—	—	—	—	—	—	—	—	—	—
Contra la seguridad interior del Estado	192	173	19	—	—	2	—	—	—	2	—
Falsedades	22	22	—	—	—	—	—	—	—	8	—
Contra la Administración de Justicia	—	—	—	—	—	—	—	—	—	—	—
Infracción de leyes sobre inhumaciones, violación de sepulturas y de los delitos de riesgo en general	278	259	19	19	1	36	5	26	2	73	7
Juegos ilícitos	—	—	—	—	—	—	—	—	—	—	—
Cometidos por los funcionarios públicos en el ejercicio de sus cargos	1	1	—	—	—	—	—	—	—	1	—
Contra las personas	21	16	5	5	4	1	—	—	—	—	—
Contra la honestidad	14	13	1	2	—	—	—	3	—	1	1
Contra el honor	—	—	—	—	—	—	—	—	—	—	—
Contra el estado civil de las personas	1	1	—	—	—	—	—	—	—	—	—
Contra la libertad y seguridad	8	7	1	1	—	1	1	1	—	1	—
Contra la propiedad	180	172	8	34	1	17	1	11	2	19	3
Imprudencia punible	175	168	7	38	—	41	3	13	2	29	2
Leyes especiales	2	2	—	1	—	—	—	—	—	1	—
Concurso de delitos	36	36	—	7	—	3	—	1	—	6	—
No consta	6	6	—	2	—	—	—	—	—	1	—

(Conclusión)

NATURALEZA DE LOS DELITOS	AMERICA						AFRICA				ASIA Y OCEANIA	
	Cuba		Argentina		Otros		Marruecos		Otros			
	Varones	Mujeres	Varones	Mujeres	Varones	Mujeres	Varones	Mujeres	Varones	Mujeres	Varones	Mujeres
TOTALES	**4**	—	**15**	**1**	**75**	**3**	**335**	**19**	**28**	**2**	**12**	—
Contra la seguridad exterior del Estado	—	—	—	—	—	—	—	—	—	—	—	—
Contra la seguridad interior del Estado	—	—	—	—	1	—	167	19	1	—	—	—
Falsedades	—	—	1	—	2	—	7	—	4	—	—	—
Contra la Administración de Justicia	—	—	—	—	—	—	—	—	—	—	—	—
Infracción de leyes sobre inhumaciones, violación de sepulturas y de los delitos de riesgo en general	2	—	4	1	35	2	54	—	4	1	6	—
Juegos ilícitos	—	—	—	—	—	—	—	—	—	—	—	—
Cometidos por los funcionarios públicos en el ejercicio de sus cargos	—	—	—	—	—	—	—	—	—	—	—	—
Contra las personas	—	—	1	—	1	—	5	—	3	1	—	—
Contra la honestidad	—	—	—	—	3	—	4	—	—	—	—	—
Contra el honor	—	—	—	—	—	—	—	—	—	—	—	—
Contra el estado civil de las personas	—	—	—	—	1	—	—	—	—	—	—	—
Contra la libertad y seguridad	—	—	1	—	—	—	2	—	—	—	—	—
Contra la propiedad	2	—	6	—	16	1	60	—	6	—	1	—
Imprudencia punible	—	—	1	—	14	—	18	—	9	—	5	—
Leyes especiales	—	—	—	—	—	—	—	—	—	—	—	—
Concurso de delitos	—	—	1	—	2	—	15	—	1	—	—	—
No consta	—	—	—	—	—	—	3	—	—	—	—	—

42. Clasificación de los condenados, según la naturaleza de los delitos cometidos, en relación con las penas que les fueron impuestas

NATURALEZA DE LOS DELITOS	Total	Reclusión mayor	Reclusión menor	Presidio y prisión mayor	Presidio y prisión menor	Arresto mayor	Destierro	Inhabilitación y suspensión de cargos públicos	Multa	Privación del permiso de conducir	No consta
TOTALES	**21.484**	**25**	**205**	**1.342**	**5.077**	**5.729**	**22**	**2**	**8.952**	**63**	**67**
Contra la seguridad exterior del Estado	—	—	—	—	—	—	—	—	—	—	—
Contra la seguridad interior del Estado	513	—	—	2	152	298	10	—	51	—	—
Falsedades	197	—	—	10	97	56	—	—	34	—	—
Contra la Administración de Justicia	55	—	—	—	10	39	—	—	6	—	—
Infracción de leyes sobre inhumaciones, violación de sepulturas y de los delitos de riesgo en general	3.233	—	—	128	402	39	—	—	2.656	8	—
Juegos ilícitos	25	—	—	—	—	25	—	—	—	—	—
Cometidos por los funcionarios públicos en el ejercicio de sus cargos..	58	—	—	3	41	7	—	—	3	—	4
Contra las personas	1.052	15	60	59	286	535	1	—	95	—	1
Contra la honestidad.....	1.176	—	16	21	484	553	1	2	99	—	—
Contra el honor	35	—	—	—	2	10	10	—	11	—	2
Contra el estado civil de las personas	3	—	—	—	2	1	—	—	—	—	—
Contra la libertad y seguridad	317	—	—	3	25	258	—	—	30	—	1
Contra la propiedad	7.653	6	113	994	2.694	2.040	—	—	1.800	1	5
Imprudencia punible	5.300	—	—	3	429	1.417	—	—	3.398	53	—
Leyes especiales.....	375	—	—	—	14	61	—	—	300	—	—
Concurso de delitos	1.432	4	16	118	436	388	—	—	469	1	—
No consta	60	—	—	1	3	2	—	—	—	—	54

43. Clasificación de los condenados reiterantes y reincidentes por sexo, provincias y capitales donde cometieron los delitos

PROVINCIAS	PROVINCIAS			CAPITALES			PROVINCIA SIN CAPITAL		
	Total	Varones	Mujeres	Total	Varones	Mujeres	Total	Varones	Mujeres
TOTALES	**5.592**	**5.488**	**104**	**3.517**	**3.455**	**62**	**2.075**	**2.033**	**42**
Alava	62	60	2	52	49	2	11	11	—
Albacete	47	45	2	27	25	2	20	20	—
Alicante	140	138	2	61	61	—	79	77	2
Almería	89	88	1	51	51	—	38	37	1
Avila	16	16	—	12	12	—	4	4	—
Badajoz	115	115	—	50	50	—	65	65	—
Baleares	201	198	3	137	135	2	64	63	1
Barcelona	476	465	11	314	310	4	162	155	7
Burgos	69	69	—	43	43	—	26	26	—
Cáceres	22	22	—	3	3	—	19	19	—
Cádiz	102	101	1	18	18	—	84	83	1
Castellón	64	63	1	50	50	—	14	13	1
Ciudad Real	56	54	2	15	14	1	41	40	1
Córdoba	145	143	2	106	106	—	39	37	2
Coruña (La)	123	120	3	60	60	—	63	60	3
Cuenca	16	16	—	6	6	—	10	10	—
Gerona	89	87	2	36	36	—	53	51	2
Granada	106	105	1	66	65	1	40	40	—
Guadalajara	21	20	1	17	16	1	4	4	—
Guipúzcoa	45	45	—	26	26	—	19	19	—
Huelva	87	85	2	47	46	1	40	39	1
Huesca	29	29	—	10	10	—	19	19	—
Jaén	65	64	1	21	21	—	44	43	1
León	81	80	1	56	56	—	25	24	1
Lérida	42	42	—	28	28	—	14	14	—
Logroño	54	54	—	45	45	—	9	9	—
Lugo	41	41	—	24	24	—	17	17	—
Madrid	551	534	17	529	512	17	22	22	—
Málaga	307	299	8	151	149	2	156	150	6
Murcia	97	96	1	55	54	1	42	42	—
Navarra	77	77	—	48	48	—	29	29	—
Orense	54	52	2	32	30	2	22	22	—
Oviedo	169	168	1	54	54	—	115	114	1
Palencia	57	57	—	39	39	—	18	18	—
Palmas (Las)	134	134	—	102	102	—	32	32	—
Pontevedra	131	129	2	16	16	—	115	113	2
Salamanca	53	46	7	35	29	6	18	17	1
Santa Cruz de Tenerife	196	191	5	105	102	3	91	89	2
Santander	174	172	2	141	139	2	33	33	—
Segovia	9	9	—	5	5	—	4	4	—
Sevilla	139	137	2	100	99	1	39	38	1
Soria	5	5	—	3	3	—	2	2	—
Tarragona	107	102	5	47	43	4	60	59	1
Teruel	10	10	—	1	1	—	9	9	—
Toledo	43	43	—	18	18	—	25	25	—
Valencia	388	382	6	275	272	3	113	110	3
Valladolid	85	83	2	66	64	2	19	19	—
Vizcaya	188	185	3	124	122	2	64	63	1
Zamora	52	52	—	43	43	—	9	9	—
Zaragoza	163	160	3	148	145	3	15	15	—

44. Clasificación de los condenados reiterantes y reincidentes según grupos de edades, sexo y estado civil

GRUPOS DE EDADES	Total	Varones	Mujeres	SOLTEROS		
				Total	Varones	Mujeres
TOTALES	**5.592**	**5.488**	**104**	**3.388**	**3.343**	**45**
De 16 y 17 años	232	231	1	228	227	1
De 18 a 20 años	892	887	5	817	814	3
De 21 a 25 años	1.096	1.081	15	869	861	8
De 26 a 30 años	964	944	20	561	551	10
De 31 a 35 años	663	656	7	311	308	3
De 36 a 40 años	585	576	9	240	237	3
De 41 a 50 años	792	763	29	267	255	12
De 51 a 60 años	246	238	8	60	58	2
De más de 60 años	99	89	10	24	21	3
No consta	23	23	—	11	11	—

(Conclusión)

GRUPOS DE EDADES	CASADOS			VIUDOS			NO CONSTA		
	Total	Varones	Mujeres	Total	Varones	Mujeres	Total	Varones	Mujeres
TOTALES	**2.085**	**2.039**	**46**	**70**	**57**	**13**	**49**	**49**	—
De 16 y 17 años	3	3	—	—	—	—	1	1	—
De 18 a 20 años	67	65	2	1	1	—	7	7	—
De 21 a 25 años	219	213	6	1	—	1	7	7	—
De 26 a 30 años	396	386	10	2	2	—	5	5	—
De 31 a 35 años	343	339	4	2	2	—	7	7	—
De 36 a 40 años	330	324	6	11	11	—	4	4	—
De 41 a 50 años	498	486	12	19	14	5	8	8	—
De 51 a 60 años	167	161	6	16	16	—	3	3	—
De más de 60 años	54	54	—	18	11	7	3	3	—
No consta	8	8	—	—	—	—	4	4	—

45. Clasificación de los condenados reiterantes y reincidentes, según la naturaleza de los delitos cometidos, en relación con su instrucción

NATURALEZA DE LOS DELITOS	Total	INSTRUCCION				
		Primaria	Media	Superior	Sin instrucción	No consta
TOTALES	**5.592**	**4.495**	**826**	**68**	**99**	**104**
Contra la seguridad exterior del Estado	—	—	—	—	—	—
Contra la seguridad interior del Estado	197	149	17	2	28	1
Falsedades	75	50	21	4	—	—
Contra la Administración de Justicia	33	29	3	1	—	—
Infracción de leyes sobre inhumaciones, violación de sepulturas y de los delitos de riesgo en general	528	399	110	12	2	5
Juegos ilícitos	6	6	—	—	—	—
Cometidos por los funcionarios públicos en el ejercicio de sus cargos	14	12	2	—	—	—
Contra las personas	166	143	18	—	1	4
Contra la honestidad	241	198	28	6	4	5
Contra el honor	5	3	2	—	—	—
Contra el estado civil de las personas	2	2	—	—	—	—
Contra la libertad y seguridad	52	43	5	1	2	1
Contra la propiedad	3.209	2.627	451	21	47	63
Imprudencia punible	398	278	92	15	3	10
Leyes especiales	45	38	6	1	—	—
Concurso de delitos	603	502	70	5	11	15
No consta	18	16	1	—	1	—

46. Clasificación de los condenados reiterantes y reincidentes, según la naturaleza de los delitos cometidos, en relación con su edad y sexo

NATURALEZA DE LOS DELITOS	Total	Varones	Mujeres	De 16 y 17 años		De 18 a 20 años		De 21 a 25 años		De 26 a 30 años	
				Varones	Mujeres	Varones	Mujeres	Varones	Mujeres	Varones	Mujeres
TOTALES	**5.592**	**5.488**	**104**	**231**	**1**	**887**	**5**	**1.081**	**15**	**944**	**20**
Contra la seguridad exterior del Estado	—	—	—	—	—	—	—	—	—	—	—
Contra la seguridad interior del Estado	197	190	7	—	—	18	1	41	1	48	3
Falsedades	75	74	1	—	—	4	—	11	1	15	—
Contra la Administración de Justicia	33	33	—	1	—	7	—	5	—	8	—
Infracción de leyes sobre inhumaciones, violación de sepulturas y de los delitos de riesgo en general	528	520	8	9	1	47	1	97	1	88	—
Juegos ilícitos	6	6	—	—	—	—	—	—	—	—	—
Cometidos por los funcionarios públicos en el ejercicio de sus cargos	14	13	1	—	—	1	—	2	—	2	—
Contra las personas	166	159	7	1	—	15	—	15	1	17	—
Contra la honestidad	241	227	14	1	—	13	—	23	1	38	—
Contra el honor	5	4	1	—	—	—	—	—	—	—	—
Contra el estado civil de las personas	2	2	—	—	—	—	—	—	—	—	—
Contra la libertad y seguridad	52	50	2	—	—	4	—	4	—	3	1
Contra la propiedad	3.209	3.162	47	170	—	599	3	696	7	543	9
Imprudencia punible	398	386	12	3	—	11	—	46	2	68	4
Leyes especiales	45	45	—	2	—	1	—	5	—	9	—
Concurso de delitos	603	600	3	43	—	165	—	132	1	104	—
No consta	18	17	1	1	—	2	—	4	—	1	—

(Conclusión)

NATURALEZA DE LOS DELITOS	De 31 a 35 años		De 36 a 40 años		De 41 a 50 años		De 51 a 60 años		De más de 60 años		No consta	
	Varones	Mujeres	Varones	Mujeres	Varones	Mujeres	Varones	Mujeres	Varones	Mujeres	Varones	Mujeres
TOTALES	**656**	**7**	**576**	**9**	**763**	**29**	**238**	**8**	**89**	**10**	**23**	—
Contra la seguridad exterior del Estado	—	—	—	—	—	—	—	—	—	—	—	—
Contra la seguridad interior del Estado	20	—	24	—	28	2	8	—	2	—	1	—
Falsedades	15	—	11	—	11	—	5	—	1	—	1	—
Contra la Administración de Justicia	—	—	4	—	6	—	1	—	1	—	—	—
Infracción de leyes sobre inhumaciones, violación de sepulturas y de los delitos de riesgo en general	70	1	77	1	88	3	35	—	8	—	1	—
Juegos ilícitos	1	—	1	—	3	—	1	—	—	—	—	—
Cometidos por los funcionarios públicos en el ejercicio de sus cargos	4	—	2	—	1	—	1	—	—	1	—	—
Contra las personas	22	—	20	1	45	2	13	3	9	—	2	—
Contra la honestidad	30	—	32	2	54	3	24	3	12	2	—	—
Contra el honor	—	—	—	—	4	—	—	—	—	1	—	—
Contra el estado civil de las personas	1	—	—	—	—	—	—	—	—	—	1	—
Contra la libertad y seguridad	9	—	11	—	17	1	2	—	—	—	—	—
Contra la propiedad	375	5	285	3	360	12	91	2	34	6	9	—
Imprudencia punible	56	1	59	1	85	4	38	—	19	—	1	—
Leyes especiales	4	—	8	—	15	—	—	—	1	—	—	—
Concurso de delitos	48	—	38	1	44	1	17	—	2	—	7	—
No consta	1	—	4	—	2	1	2	—	—	—	—	—

47. Resumen del movimiento de asuntos en la Sala segunda

(Año Judicial 1975-76)

RECURSOS DE CASACION DESPACHADOS	**2.791**
Infracción de ley	1.250
Quebrantamiento de forma	108
Contra sentencia en que se dictó pena de muerte	4
Desiertos, desistidos y desestimados	1.109
Inadmitidos	320
OTROS ASUNTOS DESPACHADOS	**339**
Causas en que conoce el Tribunal en pleno	—
Juicios de residencia	—
Competencias	14
Recursos de revisión	4
Recursos de queja y varios	263
Causas terminadas	14
Informes de indulto	44

Fuente: Tribunal Supremo.

APENDICE

Delitos y faltas comunes sentenciados por la Jurisdicción castrense

48. Condenados por faltas comunes por la Jurisdicción castrense

NATURALEZA DE LAS FALTAS	Total	CORRECTIVOS IMPUESTOS				
		Arrestos		Represión o arresto y multa	Multa	Privación permiso de conducir
		De un mes y un día a dos meses	De dos meses y un día a seis meses			
TOTALES	**13**	**11**	**2**	—	—	—
De imprenta y contra el orden público	2	2	—	—	—	—
Contra las personas	1	—	1	—	—	—
Contra la propiedad	10	9	1	—	—	—

49. Delitos comunes apreciados por la Jurisdicción castrense, según su naturaleza y grado de comisión

NATURALEZA DE LOS DELITOS	Total	GRADO DE COMISION			
		Proposición, conspiración y provocación	Tentativa	Frustración	Consumación
TOTALES	**923**	—	**5**	**7**	**911**
Contra la seguridad exterior del Estado	—	—	—	—	—
Contra la seguridad interior del Estado	13	—	—	—	13
Falsedades	17	—	—	—	17
Contra la Administración de Justicia	1	—	—	—	1
Infracción de leyes sobre inhumaciones, violación de sepulturas y de los delitos de riesgo en general	131	—	—	—	131
Juegos ilícitos	—	—	—	—	—
Cometidos por los funcionarios públicos en el ejercicio de sus cargos	4	—	—	—	4
Contra las personas	24	—	—	—	24
Contra la honestidad	17	—	2	—	15
Contra el honor	—	—	—	—	—
Contra el estado civil de las personas	—	—	—	—	—
Contra la libertad y seguridad	5	—	—	—	5
Contra la propiedad	315	—	3	7	305
Imprudencia punible	396	—	—	—	396
Leyes especiales	—	—	—	—	—

50. Delitos comunes apreciados por la Jurisdicción castrense, en relación con las penas impuestas

NATURALEZA DE LOS DELITOS	Total	PENAS IMPUESTAS							
		Reclusión mayor	Reclusión menor	Presidio mayor	Prisión mayor	Presidio y prisión menor	Arresto mayor	Multa	Privación permiso de conducir
TOTALES	**923**	**3**	**2**	**8**	**2**	**161**	**368**	**349**	**30**
DELITOS COMUNES:									
Contra la seguridad interior del Estado	13	—	—	—	—	4	9	—	—
Resistencia y desobediencia	2	—	—	—	—	1	1	—	—
Desacatos, insultos y amenazas a la autoridad, sus agentes y a los demás funcionarios públicos	5	—	—	—	—	1	4	—	—
Propagandas ilegales	2	—	—	—	—	—	2	—	—
Tenencia ilícita de armas	4	—	—	—	—	2	2	—	—
Falsedades	17	—	—	—	—	11	6	—	—
Falsificación de sellos y marcas, falsificación, sustitución u omisión de placa de matrícula legítima de vehículos automóviles	2	—	—	—	—	2	—	—	—
Falsificación de documentos públicos, oficiales y de comercio y de los despachos telegráficos	7	—	—	—	—	5	2	—	—
Falsificación de documentos de identidad y certificados	1	—	—	—	—	—	1	—	—
Usurpación de funciones	4	—	—	—	—	4	—	—	—
Uso público de nombre supuesto	3	—	—	—	—	—	3	—	—
Delitos contra la Administración de Justicia	1	—	—	—	—	—	1	—	—
Falso testimonio	1	—	—	—	—	—	1	—	—
Infracción de leyes sobre inhumaciones y violación de sepulturas y de los delitos de riesgo en general	131	—	—	—	—	21	8	93	9
Conducción bajo la influencia de bebidas alcohólicas, drogas tóxicas o estupefacientes	9	—	—	—	—	—	—	6	3
Conducción temeraria	2	—	—	—	—	—	—	2	—
Contra la seguridad del tráfico	32	—	—	—	—	—	—	29	3
Conducción sin permiso	65	—	—	—	—	—	7	55	3
Contra la salud pública	23	—	—	—	—	21	1	1	—
Cometidos por los funcionarios públicos en el ejercicio de sus cargos	4	—	—	—	—	1	2	1	—
Infidelidad en la custodia de documentos	1	—	—	—	—	—	1	—	—
Cohecho	1	—	—	—	—	—	—	1	—
Malversación de caudales públicos	2	—	—	—	—	1	1	—	—

(Conclusión)

NATURALEZA DE LOS DELITOS	Total	PENAS IMPUESTAS							
		Reclusión mayor	Reclusión menor	Presidio mayor	Prisión mayor	Presidio y prisión menores	Arresto mayor	Multa	Privación permiso de conducir
Contra las personas	24	3	1	—	1	4	15	—	—
Parricidio	1	1	—	—	—	—	—	—	—
Asesinato	2	2	—	—	—	—	—	—	—
Homicidio	2	—	1	—	1	—	—	—	—
Lesiones	19	—	—	—	—	4	15	—	—
Contra la honestidad	17	—	1	—	—	5	10	1	—
Violación	1	—	1	—	—	—	—	—	—
Abusos deshonestos	9	—	—	—	—	5	4	—	—
Escándalo público	3	—	—	—	—	—	2	1	—
Estupro	3	—	—	—	—	—	3	—	—
Rapto	1	—	—	—	—	—	1	—	—
Contra la libertad y seguridad	5	—	—	—	—	1	3	1	—
Omisión del deber de socorro	2	—	—	—	—	1	—	1	—
Allanamiento de morada	1	—	—	—	—	—	1	—	—
Coacciones	2	—	—	—	—	—	2	—	—
Contra la propiedad	315	—	—	8	1	94	158	54	—
Robo con violencia o intimidación en las personas	5	—	—	1	1	3	—	—	—
Robo con fuerza en las cosas	113	—	—	6	—	45	48	14	—
Hurto	86	—	—	—	—	19	59	8	—
Robo y hurto de uso	84	—	—	1	—	18	39	26	—
Estafa	9	—	—	—	—	2	6	1	—
Apropiación indebida	8	—	—	—	—	4	4	—	—
Receptación	4	—	—	—	—	3	1	—	—
Cheque en descubierto	6	—	—	—	—	—	1	5	—
Imprudencia punible	396	—	—	—	—	20	156	199	21
Homicidio por imprudencia	21	—	—	—	—	9	12	—	—
Lesiones y daños por imprudencia	51	—	—	—	—	—	22	29	—
Imprudencia temeraria	38	—	—	—	—	11	13	14	—
Imprudencia simple	286	—	—	—	—	—	109	156	21

51. Condenados por delitos comunes por la Jurisdicción castrense, clasificados por estado civil y edad, en relación con la naturaleza de los delitos cometidos

NATURALEZA DE LOS DELITOS	ESTADO CIVIL				Total	GRUPOS DE EDADES						
	Solteros	Casados	Viudos	No consta		Menor de 18 años	De 18 a 20 años	De 21 a 25 años	De 26 a 39 años	De 40 a 59 años	De 60 y más años	No consta
TOTALES	**589**	**143**	**1**	**18**	**751**	**13**	**96**	**483**	**108**	**44**	**5**	**2**
Delitos comunes	542	129	1	18	690	9	84	442	105	43	5	2
Contra la seguridad exterior del Estado	—	—	—	—	—	—	—	—	—	—	—	—
Contra la seguridad interior del Estado	2	4	—	1	7	—	1	3	2	1	—	—
Falsedades	4	3	—	—	7	—	1	4	1	—	1	—
Contra la Administración de Justicia	1	—	—	—	1	—	—	1	—	—	—	—
Infracción de leyes sobre inhumaciones, violación de sepulturas y de los delitos de riesgo en general	61	19	1	—	81	2	8	53	12	6	—	—
Juegos ilícitos	—	—	—	—	—	—	—	—	—	—	—	—
Cometidos por los funcionarios públicos en el ejercicio de sus cargos.	1	1	—	1	3	—	—	2	—	1	—	—
Contra las personas	13	5	—	1	19	—	—	11	4	3	—	1
Contra la honestidad	6	6	—	—	12	—	1	8	3	—	—	—
Contra el honor	—	—	—	—	—	—	—	—	—	—	—	—
Contra el estado civil de las personas	—	—	—	—	—	—	—	—	—	—	—	—
Contra la libertad y la seguridad	2	—	—	—	2	—	—	2	—	—	—	—
Contra la propiedad	151	26	—	4	181	7	25	112	31	6	—	—
Imprudencia punible	301	65	—	11	377	—	48	246	52	26	4	1
Leyes especiales	—	—	—	—	—	—	—	—	—	—	—	—
Concurso de delitos comunes	47	14	—	—	61	4	12	41	3	1	—	—

52. Condenados por delitos comunes por la Jurisdicción castrense, clasificados por el grado de participación, en relación con la naturaleza de los delitos cometidos

NATURALEZA DE LOS DELITOS	Total	Grado de participación en el delito		
		Autores	Cómplices	Encubridores
TOTALES	**751**	**750**	**1**	—
Delitos comunes	690	689	1	—
Contra la seguridad exterior del Estado	—	—	—	—
Contra la seguridad interior del Estado	7	7	—	—
Falsedades	7	7	—	—
Contra la Administración de Justicia	1	1	—	—
Infracción de leyes sobre inhumaciones, violación de sepulturas y de los delitos de riesgo en general	81	81	—	—
Juegos ilícitos	—	—	—	—
Cometidos por los funcionarios públicos en el ejercicio de sus cargos	3	3	—	—
Contra las personas	19	19	—	—
Contra la honestidad	12	12	—	—
Contra el honor	—	—	—	—
Contra el estado civil de las personas	—	—	—	—
Contra la libertad y seguridad	2	2	—	—
Contra la propiedad	181	180	1	—
Imprudencia punible	377	377	—	—
Concurso de delitos comunes	61	61	—	—

ESTADISTICA JUDICIAL CIVIL

ACTOS DE CONCILIACION Y JUICIOS DE ARRENDAMIENTOS EN LOS JUZGADOS MUNICIPALES, COMARCALES Y DE PAZ

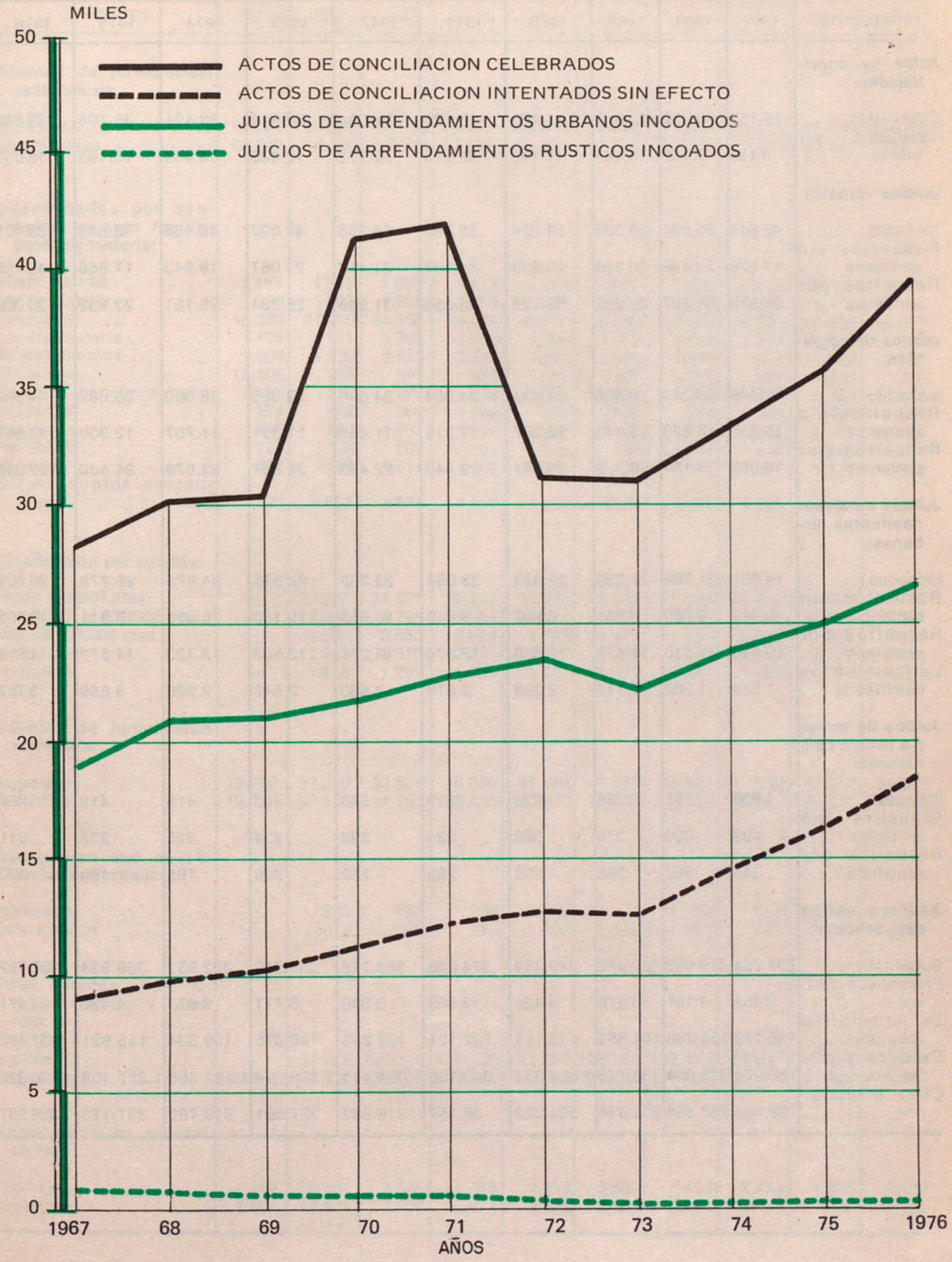

Series cronológicas

1. Juzgados Municipales, Comarcales y de Paz

CONCEPTOS	1967	1968	1969	1970	1971	1972	1973	1974	1975	1976
Actos de conciliación:										
Celebrados.....	28.153	30.202	30.310	41.485	42.135	31.088	30.919	33.421	35.796	39.640
Intentados sin efecto	9.139	9.702	10.184	11.193	12.115	12.772	12.425	14.439	16.195	18.057
Juicios verbales:										
Incoados.....	48.646	55.831	56.334	54.024	55.833	54.398	48.029	46.435	38.583	35.401
Resueltos sin sentencia	17.028	20.448	20.358	20.899	21.107	21.417	21.087	19.943	17.866	16.152
Resueltos por sentencia	25.978	31.597	32.791	33.125	33.358	31.949	28.294	26.161	22.932	20.009
Juicios de cognición:										
Incoados.....	22.448	26.347	28.466	31.694	34.354	34.846	33.095	36.580	38.689	44.300
Resueltos sin sentencia	10.260	10.920	10.110	10.367	11.315	11.445	11.391	11.757	12.300	13.663
Resueltos por sentencia	16.079	17.164	18.328	20.861	22.449	22.452	21.557	22.678	24.400	27.038
Juicios de arrendamientos urbanos:										
Incoados.....	19.601	21.086	21.230	22.353	23.094	23.752	22.646	24.073	25.778	26.609
Resueltos sin sentencia	8.829	9.760	9.251	9.597	9.949	10.688	10.130	10.025	10.911	10.733
Resueltos por sentencia	10.616	11.510	11.878	12.650	12.974	13.271	12.503	13.323	14.573	14.919
Lanzamientos efectuados ..	1.584	1.900	2.115	2.228	2.516	2.550	2.642	2.998	3.659	3.787
Juicios de arrendamientos rústicos:										
Incoados.....	800	785	656	628	619	540	403	416	419	400
Resueltos sin sentencia	493	396	376	388	334	298	234	225	232	211
Resueltos por sentencia	345	369	298	298	265	252	200	195	180	190
Asuntos varios despachados:										
Gubernativos....	234.754	270.073	342.456	340.499	374.846	363.716	333.540	302.952	359.934	355.762
Preventivos civiles	3.457	4.167	3.270	4.426	3.663	3.548	5.411	3.877	4.490	4.471
De jurisdicción voluntaria	168.112	156.238	144.553	133.155	132.121	139.263	149.375	139.534	145.921	137.482
Exhortos y cartas-órdenes ..	785.574	886.844	933.148	1.014.342	1.040.106	1.054.411	1.150.914	1.187.466	1.227.109	1.196.022
Otras actuaciones	298.484	266.398	283.826	304.022	38.159	316.889	327.651	319.780	331.178	335.281

2. Juzgados de Primera Instancia

CONCEPTOS	1967	1968	1969	1970	1971	1972	1973	1974	1975	1976
Asuntos de jurisdicción contenciosa:										
Ingresados	64.384	57.808	62.483	78.448	84.960	78.660	75.984	93.510	107.786	114.328
Despachados	62.049	56.706	58.589	72.220	82.499	78.342	74.171	87.030	99.602	108.143
Despachados por sentencia o auto resolutorio por materia:										
Mayor cuantía	1.159	1.245	1.686	1.813	1.624	1.821	1.865	2.216	2.709	3.343
Menor cuantía	3.380	5.007	6.660	7.765	7.265	7.513	7.451	8.059	9.475	11.176
Ejecutivos	18.399	27.105	34.506	44.081	42.770	38.983	35.640	43.966	50.936	53.075
Ley Hipotecaria	499	951	1.763	1.912	1.235	1.373	1.414	1.277	1.317	1.649
Arrendamientos	1.503	1.939	2.528	2.507	1.934	1.939	1.829	1.874	1.912	2.102
Sucesiones	15.405	289	507	626	82	282	290	265	248	258
Quiebras, concursos, etc.	52	219	293	374	340	258	201	206	353	421
Incidentes	274	652	969	1.268	703	628	543	556	481	557
Interdictos	737	964	1.292	1.261	971	1.042	1.085	1.079	1.146	1.235
Retractos	128	122	200	167	116	142	144	149	140	187
Pobrezas	862	1.408	1.511	1.569	1.470	1.522	1.419	1.257	1.173	1.286
Otros asuntos contenciosos	771	2.562	6.674	8.877	4.358	4.529	4.471	4.828	6.294	7.385
Clasificación por cuantía:										
Hasta 100.000 ptas.	—	23.574	24.977	29.494	32.548	30.332	27.195	31.321	34.666	35.790
De 100.001 a 500.000 ptas.	—	12.981	14.705	18.984	22.324	21.701	20.894	24.789	30.115	33.837
Más de 500.000 ptas.	—	2.503	2.883	3.824	4.649	4.412	4.536	5.542	7.329	8.459
Inestimados	—	1.989	1.910	2.031	2.277	2.265	2.245	2.556	2.700	2.881
No consta	—	1.416	1.269	1.209	1.271	1.322	1.482	1.524	1.374	1.707
Asuntos de jurisdicción voluntaria:										
Ingresados	19.790	33.399	35.589	38.350	41.384	44.580	45.370	47.838	48.640	51.312
Resueltos	19.746	32.532	34.750	33.130	40.643	44.208	45.305	46.980	47.657	51.156
Asuntos en que no resuelve el Juzgado:										
Ingresados	—	623	498	789	1.056	1.403	1.124	612	642	980
Despachados	—	612	522	741	1.037	1.266	1.069	693	635	946
Otros asuntos (Gubernativos, exhortos y órdenes):										
Ingresados	—	97.075	100.310	116.125	124.019	128.988	116.985	119.669	128.797	149.299
Despachados	105.436	95.118	99.218	113.923	123.935	129.482	116.323	119.417	131.751	143.061
Apelaciones en asuntos civiles:										
Recibidas	7.162	6.581	2.544	2.428	2.419	2.641	2.133	2.113	1.924	2.137
Resueltas	7.044	6.925	2.808	2.474	2.425	2.594	2.181	2.135	1.905	2.104

3. Audiencias Territoriales

CONCEPTOS	1967	1968	1969	1970	1971	1972	1973	1974	1975	1976
Apelaciones en materia de jurisdicción contenciosa:										
Ingresadas	8.196	7.604	6.296	6.412	7.342	7.469	7.260	7.308	7.910	9.055
Despachadas	8.187	7.748	6.599	6.402	7.099	7.336	7.309	7.017	7.220	7.602
Sin resolución	1.760	1.287	1.274	1.213	1.618	1.451	1.458	1.384	1.497	1.586
Por auto	710	6.461	5.325	5.189	5.481	5.885	5.851	5.633	5.723	6.016
Por sentencia	5.717									
Apelaciones despachadas en materia de jurisdicción voluntaria	5	14	16	5	6	9	8	7	6	9
Asuntos fallados en Primera Instancia	95	78	108	83	79	87	70	97	83	91
Apelaciones despachadas por sentencia o auto resolutorio:										
Mayor cuantía	1.035	780	699	858	826	791	836	880	1.050	1.094
Menor cuantía	1.323	1.562	1.840	2.155	2.452	1.971	2.129	2.058	1.990	2.061
Juicios ejecutivos	421	522	505	913	1.315	1.076	1.043	976	991	1.102
Ley Hipotecaria	187	165	66	17	32	8	3	—	1	—
Arrendamientos urbanos	1.725	1.512	846	766	779	598	578	518	501	529
Arrendamientos rústicos	121	161	160	241	230	211	172	190	172	190
Incidentes (excluidas pobrezas y competencias y gubernativos)	888	1.012	905	858	795	891	873	881	889	892
Otros asuntos contenciosos	497	598	334	311	314	339	217	130	129	148
Pobrezas	191	164	137	113	111	117	146	97	90	72
Competencias	39	25	11	12	24	16	12	15	9	10
Gubernativos	—	—	1	1	1	1	3	—	1	1

4. Tribunal Supremo (Sala Primera)

(Años Judiciales)

CONCEPTO	1966-67	1967-68	1968-69	1969-70	1970-71	1971-72	1972-73	1973-74	1974-75	1975-76
Asuntos civiles despachados:										
Recursos:										
Resueltos por sentencia	789	854	740	726	707	628	624	659	580	580
De casación	476	492	450	389	419	367	401	387	557	547
De revisión	13	8	4	10	9	7	5	7	—	—
De competencias	36	52	36	44	36	46	30	32	23	33
Otros recursos	264	302	250	283	243	208	188	233	—	—
Desiertos, desistidos y caducados	370	434	436	379	370	339	365	370	367	368
No admitidos	106	119	85	89	84	72	63	77	76	83
Desestimación de la queja	34	39	63	63	65	48	52	54	47	64

Fuente: Tribunal Supremo.

INFORMACION DEL AÑO 1976

5. Asuntos resueltos, por provincias y clases de juicios

PROVINCIAS	Actos de conciliación	JUICIOS				Asuntos varios
		Verbales	Cognición	Arrendamientos		
				Urbanos	Rústicos	
TOTALES	**57.697**	**36.161**	**40.701**	**25.652**	**401**	**2.029.018**
Alava	523	126	211	107	11	8.357
Albacete	450	142	204	70	4	20.337
Alicante	1.564	1.023	1.846	674	2	56.583
Almería	624	136	242	117	4	34.237
Avila	350	46	82	34	1	10.375
Badajoz	471	247	257	186	5	46.075
Baleares	1.151	544	995	1.009	1	37.211
Barcelona	6.347	6.515	8.111	6.373	7	223.119
Burgos	957	266	465	158	35	20.995
Cáceres	372	204	245	85	3	19.720
Cádiz	775	1.058	668	607	7	43.678
Castellón	503	110	195	103	2	20.818
Ciudad Real	508	206	252	49	6	28.348
Córdoba	495	849	705	239	7	39.045
Coruña (La)	2.668	480	495	592	48	53.059
Cuenca	374	41	64	25	14	14.176
Gerona	650	214	454	231	9	38.690
Granada	1.110	475	715	525	9	50.451
Guadalajara	239	52	48	30	2	7.739
Guipúzcoa	1.079	514	535	198	—	35.698
Huelva	402	194	238	131	2	30.342
Huesca	255	56	77	33	1	14.213
Jaén	605	212	300	92	—	33.817
León	1.060	596	624	201	20	31.021
Lérida	528	137	181	80	4	25.897
Logroño	687	132	149	65	—	12.709
Lugo	925	151	142	72	12	23.672
Madrid	7.192	7.415	6.197	5.060	3	202.198
Málaga	1.475	655	854	848	3	48.749
Murcia	927	558	808	312	8	52.133
Navarra	746	226	399	115	9	27.037
Orense	820	168	249	101	1	19.146
Oviedo	1.877	483	678	491	28	48.448
Palencia	402	69	141	51	2	16.371
Palmas (Las)	1.112	805	1.249	528	1	26.061
Pontevedra	1.872	615	649	434	13	50.533
Salamanca	658	628	458	169	3	21.161
Santa Cruz de Tenerife	1.174	238	288	447	4	34.488
Santander	1.421	278	467	252	19	34.317
Segovia	310	134	146	9	4	7.707
Sevilla	1.427	3.445	2.793	1.211	25	77.629
Soria	214	24	64	17	5	9.343
Tarragona	703	238	557	306	2	25.752
Teruel	154	17	35	10	—	12.869
Toledo	522	95	163	70	1	26.311
Valencia	3.767	2.484	2.075	1.507	18	169.039
Valladolid	960	372	616	398	7	14.341
Vizcaya	2.139	1.107	1.343	512	8	71.139
Zamora	561	106	168	46	20	16.981
Zaragoza	1.499	1.229	1.756	589	1	34.046
Ceuta	70	20	25	40	—	1.562
Melilla	23	26	23	43	—	1.275

5.1. Asuntos resueltos por provincias y clase de juicios

PROVINCIAS	Actos de conciliación	JUICIOS				Asuntos varios
		Verbales	Cognición	Arrendamientos		
				Urbanos	Rústicos	
TOTALES	**34.572**	**31.132**	**34.247**	**22.601**	**141**	**810.889**
Alava	400	105	188	89	7	3.676
Albacete	167	70	104	40	1	2.883
Alicante	867	828	1.387	443	—	15.936
Almería	248	101	177	101	1	4.284
Avila	65	17	34	10	—	1.114
Badajoz	127	132	157	113	1	7.066
Baleares	684	406	738	864	—	9.353
Barcelona	5.340	6.208	7.554	5.898	5	149.231
Burgos	435	180	341	129	11	6.388
Cáceres	103	136	107	35	—	2.268
Cádiz	540	1.021	614	532	2	26.098
Castellón	141	87	108	71	—	5.576
Ciudad Real	87	83	71	29	1	4.739
Córdoba	295	774	601	196	1	8.939
Coruña (La)	1.114	181	367	517	11	20.171
Cuenca	53	17	29	12	1	955
Gerona	94	90	190	76	5	5.848
Granada	544	409	637	505	2	8.155
Guadalajara	67	34	33	24	—	879
Guipúzcoa	658	380	366	142	—	12.777
Huelva	121	140	145	97	—	4.918
Huesca	56	14	15	12	1	1.157
Jaén	209	147	160	70	—	7.251
León	420	500	482	166	—	6.152
Lérida	211	64	112	62	3	2.783
Logroño	274	79	105	50	—	1.957
Lugo	150	40	63	55	4	3.159
Madrid	6.721	7.287	6.025	4.878	3	166.314
Málaga	919	514	667	671	1	13.413
Murcia	545	289	531	257	1	17.322
Navarra	252	169	273	84	2	6.154
Orense	225	79	169	89	—	3.210
Oviedo	1.270	357	557	455	16	21.852
Palencia	128	47	99	30	—	2.494
Palmas (Las)	680	764	1.134	457	—	11.100
Pontevedra	687	342	495	360	4	14.817
Salamanca	338	555	387	149	—	3.073
Santa Cruz de Tenerife	540	183	231	359	1	7.388
Santander	607	202	330	214	8	6.295
Segovia	118	117	111	—	—	1.360
Sevilla	1.178	3.365	2.719	1.159	14	37.483
Soria	38	14	43	14	4	1.956
Tarragona	402	188	405	268	1	7.417
Teruel	34	6	18	7	—	863
Toledo	135	41	66	52	—	4.645
Valencia	2.503	1.775	1.619	1.237	14	89.754
Valladolid	672	346	530	373	1	3.555
Vizcaya	1.684	966	1.140	475	3	46.108
Zamora	160	53	100	30	11	2.348
Zaragoza	1.173	1.184	1.665	562	—	15.418
Ceuta	70	20	25	40	—	1.562
Melilla	23	26	23	43	—	1.275

5.2. Asuntos resueltos, por provincias y clase de juicios

PROVINCIAS	Actos de conciliación	JUICIOS				Asuntos varios
		Verbales	Cognición	Arrendamientos		
				Urbanos	Rústicos	
TOTALES	**7.476**	**4.883**	**6.454**	**3.051**	**260**	**408.047**
Alava	18	20	23	18	4	562
Albacete	132	69	100	30	3	4.372
Alicante	401	195	459	231	2	15.415
Almería	54	35	65	16	3	13.859
Avila	24	24	48	24	1	1.680
Badajoz	153	106	100	73	4	16.103
Baleares	237	135	257	145	1	7.657
Barcelona	227	301	557	475	2	15.351
Burgos	110	81	124	29	24	3.356
Cáceres	175	68	138	50	3	8.627
Cádiz	141	37	54	75	5	8.755
Castellón	78	23	87	32	2	2.016
Ciudad Real	227	123	181	20	5	11.347
Córdoba	109	75	104	43	6	13.184
Coruña (La)	355	278	128	75	37	8.374
Cuenca	51	24	35	13	13	3.657
Gerona	198	124	264	155	4	11.258
Granada	134	66	78	20	7	11.581
Guadalajara	39	18	15	6	2	2.088
Guipúzcoa	205	131	169	56	—	13.235
Huelva	80	54	93	34	2	10.185
Huesca	54	39	62	21	—	3.048
Jaén	200	65	140	22	—	14.108
León	96	94	142	35	20	4.940
Lérida	66	73	69	18	1	3.458
Logroño	139	53	44	15	—	4.688
Lugo	250	110	79	17	8	8.955
Madrid	95	117	172	182	—	6.537
Málaga	321	139	187	177	2	16.339
Murcia	207	269	277	55	7	17.781
Navarra	67	57	126	31	7	3.655
Orense	181	89	80	12	1	6.307
Oviedo	361	92	121	36	12	13.767
Palencia	41	22	42	21	2	4.663
Palmas (Las)	96	41	115	71	1	1.212
Pontevedra	487	269	154	74	9	17.178
Salamanca	58	72	71	20	3	5.312
Santa Cruz de Tenerife	236	46	57	88	3	13.693
Santander	169	76	137	38	11	6.651
Segovia	32	17	35	9	4	1.738
Sevilla	86	60	74	52	11	12.014
Soria	44	10	21	3	1	2.869
Tarragona	62	50	152	38	1	3.742
Teruel	20	11	17	3	—	4.722
Toledo	19	53	97	18	1	3.734
Valencia	552	708	456	270	4	27.123
Valladolid	81	26	86	25	6	2.515
Vizcaya	151	141	203	37	5	5.176
Zamora	79	53	68	16	9	4.467
Zaragoza	78	44	91	27	1	4.993

5.3. Asuntos resueltos, por provincias y clase de juicios

PROVINCIAS	Actos de conciliación	Juicios verbales	Asuntos varios
TOTALES	**15.649**	**146**	**810.082**
Alava	105	1	4.119
Albacete	151	3	13.082
Alicante	296	—	25.232
Almería	322	—	16.094
Avila	261	5	7.581
Badajoz	191	9	22.906
Baleares	230	3	20.201
Barcelona	780	6	58.537
Burgos	412	5	11.251
Cáceres	94	—	8.825
Cádiz	94	—	8.825
Castellón	284	—	13.226
Ciudad Real	194	—	12.262
Córdoba	91	—	16.922
Coruña (La)	1.199	21	24.514
Cuenca	270	—	9.564
Gerona	358	—	21.584
Granada	432	—	30.715
Guadalajara	133	—	4.772
Guipúzcoa	216	3	9.686
Huelva	201	—	15.239
Huesca	145	3	10.008
Jaén	196	—	12.458
León	544	2	19.929
Lérida	251	—	19.656
Logroño	274	—	6.064
Lugo	525	1	11.558
Madrid	376	11	29.347
Málaga	235	2	18.997
Murcia	175	—	17.030
Navarra	427	—	17.228
Orense	414	—	9.629
Oviedo	246	34	12.829
Palencia	233	—	9.214
Palmas (Las)	336	—	13.749
Pontevedra	698	4	18.538
Salamanca	262	1	12.776
Santa Cruz de Tenerife	398	9	13.407
Santander	645	—	21.371
Segovia	160	—	4.609
Sevilla	163	20	28.132
Soria	132	—	4.518
Tarragona	239	—	14.593
Teruel	100	—	7.284
Toledo	368	1	17.932
Valencia	712	1	52.162
Valladolid	207	—	8.271
Vizcaya	304	—	19.855
Zamora	322	—	10.166
Zaragoza	248	1	13.635

6. Actos de conciliación, clasificados según la forma en que terminaron, por provincias

PROVINCIAS	Número total de actos	FORMA EN QUE TERMINARON		
		Intentados sin efecto	Celebrados	
			Sin avenencia	Con avenencia
TOTALES	**57.697**	**18.057**	**30.392**	**9.248**
Alava	523	127	333	63
Albacete	450	97	213	140
Alicante	1.564	555	796	213
Almería	624	132	377	115
Avila	350	45	184	121
Badajoz	471	88	259	124
Baleares	1.151	512	479	160
Barcelona	6.347	3.058	2.635	654
Burgos	957	172	565	220
Cáceres	372	70	211	91
Cádiz	775	246	404	125
Castellón	503	87	311	105
Ciudad Real	508	88	285	135
Córdoba	495	103	293	99
Coruña (La)	2.668	405	1.705	558
Cuenca	374	47	193	134
Gerona	650	208	354	88
Granada	1.110	214	678	218
Guadalajara	239	33	135	71
Guipúzcoa	1.079	418	567	94
Huelva	402	89	222	91
Huesca	255	31	169	55
Jaén	605	74	340	191
León	1.060	118	684	258
Lérida	528	131	278	119
Logroño	687	112	386	189
Lugo	925	72	614	239
Madrid	7.192	3.615	3.099	478
Málaga	1.475	705	539	231
Murcia	927	246	507	174
Navarra	746	163	411	172
Orense	820	82	535	203
Oviedo	1.877	479	1.143	255
Palencia	402	65	215	122
Palmas (Las)	1.112	468	489	155
Pontevedra	1.872	324	1.248	300
Salamanca	658	97	412	149
Santa Cruz de Tenerife	1.174	400	607	167
Santander	1.421	236	903	282
Segovia	310	35	163	112
Sevilla	1.427	536	747	144
Soria	214	16	134	64
Tarragona	703	191	415	97
Teruel	154	19	74	61
Toledo	522	83	262	177
Valencia	3.767	1.395	1.814	558
Valladolid	960	185	622	153
Vizcaya	2.139	717	1.211	211
Zamora	561	71	338	152
Zaragoza	1.499	578	774	147
Ceuta	70	14	44	12
Melilla	23	5	16	2

7. Juicios verbales, con expresión de la forma en que terminaron los resueltos y materia a que se refieren, por provincias

PROVINCIAS	Incoados durante el año	RESUELTOS						RESUELTOS CON SENTENCIAS REFERENTES A:			
		Total	Sin sentencia			Con sentencia		Reclamación de cantidad o incumplimiento de obligaciones	Reclamación de derechos sobre bienes inmuebles	Reclamación de derechos sobre bienes muebles	Reclamación de otros derechos reales
			Por transacción o desistimiento	Por caducidad de la instancia	Por otras resoluciones	Absolviendo al demandado	Condenando al demandado				
TOTALES	**35.401**	**36.161**	**12.504**	**2.878**	**770**	**1.701**	**18.308**	**19.088**	**657**	**75**	**189**
Alava	135	126	59	1	4	9	53	58	4	—	—
Albacete	165	142	57	4	2	5	74	78	1	—	—
Alicante	884	1.023	347	190	14	24	448	464	6	1	1
Almería	157	136	75	2	5	3	51	51	3	—	—
Avila	47	46	23	—	2	4	17	16	4	1	—
Badajoz	235	247	96	20	8	3	120	118	2	—	3
Baleares	600	544	178	—	29	21	316	314	3	15	5
Barcelona	6.619	6.515	2.709	342	154	244	3.066	3.279	19	—	12
Burgos	277	266	116	—	30	21	99	105	14	1	—
Cáceres	182	204	110	6	1	8	79	83	1	1	2
Cádiz	1.063	1.058	329	2	12	18	697	714	1	—	—
Castellón	109	110	51	3	7	4	45	49	—	—	—
Ciudad Real	208	206	85	10	—	16	95	98	7	—	6
Córdoba	758	849	236	24	4	6	579	585	—	—	—
Coruña (La)	493	480	203	15	33	58	171	97	78	3	51
Cuenca	34	41	15	5	—	2	19	15	6	—	—
Gerona	212	214	90	4	1	20	99	117	2	—	—
Granada	492	475	226	2	3	7	237	240	3	—	1
Guadalajara	67	52	13	4	1	4	30	31	1	2	—
Guipúzcoa	480	514	128	—	19	58	309	360	6	—	1
Huelva	204	194	76	13	—	3	102	104	—	1	—
Huesca	54	56	30	2	—	4	20	21	2	—	1
Jaén	223	212	104	6	12	7	83	83	5	—	2
León	630	596	216	10	—	22	348	355	14	—	1
Lérida	221	137	43	—	5	6	83	87	2	—	—
Logroño	134	132	66	1	2	7	56	53	10	—	—
Lugo	170	151	57	11	7	22	54	16	44	1	15
Madrid	7.147	7.415	2.089	902	45	365	4.014	4.350	23	—	6
Málaga	695	655	271	—	6	12	366	378	—	—	—
Murcia	384	558	140	184	24	26	184	194	13	—	3
Navarra	204	226	76	27	15	12	96	105	1	1	1
Orense	200	168	87	1	5	26	49	56	12	—	7
Oviedo	454	483	225	26	25	37	170	183	19	2	3
Palencia	75	69	31	2	—	5	31	33	3	—	—
Palmas (Las)	617	805	135	227	—	20	423	429	12	2	—
Pontevedra	666	615	235	8	14	99	259	171	153	4	30
Salamanca	336	628	336	153	10	10	119	124	2	—	3
Santa Cruz de Tenerife	275	238	35	27	4	28	144	111	58	—	3
Santander	265	278	88	3	8	31	148	151	21	4	3
Segovia	141	134	96	1	—	3	34	36	1	—	—
Sevilla	3.361	3.445	490	383	199	136	2.237	2.341	12	5	15
Soria	26	24	8	—	—	3	13	10	5	1	—
Tarragona	191	238	76	48	—	14	100	112	—	—	2
Teruel	19	17	4	—	—	3	10	10	3	—	—
Toledo	99	95	41	2	2	10	40	46	2	—	2
Valencia	2.507	2.484	1.157	77	11	71	1.168	1.212	23	—	4
Valladolid	389	372	150	—	4	34	184	196	16	6	—
Vizcaya	1.091	1.107	461	56	16	51	523	569	2	—	3
Zamora	114	106	61	—	1	10	34	29	14	—	1
Zaragoza	1.246	1.229	468	74	26	85	576	611	24	24	2
Ceuta	19	20	3	—	—	1	16	17	—	—	—
Melilla	27	26	3	—	—	3	20	23	—	—	—

8. Juicios de cognición, con expresión de la forma en que terminaron los resueltos y materia a que se refieren, por provincias

PROVINCIAS	Incoados durante el año	RESUELTOS						RESUELTOS CON SENTENCIAS REFERENTES A			
		Total	Sin sentencia			Con sentencia		Reclamación de cantidad o incumplimiento de obligaciones	Reclamación de derechos sobre bienes inmuebles	Reclamación de derechos sobre bienes muebles	Reclamación de otros derechos reales
			Por transacción o desistimiento	Por caducidad de la instancia	Por otras resoluciones	Absolviendo al demandado	Condenando al demandado				
TOTALES	**44.300**	**40.701**	**10.219**	**2.442**	**1.002**	**2.500**	**24.538**	**26.183**	**589**	**139**	**127**
Alava	242	211	64	2	6	11	128	138	1	—	—
Albacete	272	204	60	6	4	3	131	134	—	—	—
Alicante	1.856	1.846	498	185	27	34	1.102	1.130	4	—	2
Almería	286	242	99	1	12	8	122	126	3	1	—
Avila	86	82	37	4	—	8	33	36	5	—	—
Badajoz	275	257	86	6	1	20	144	161	3	—	—
Baleares	1.060	995	259	2	59	34	641	625	12	33	5
Barcelona	8.804	8.111	1.961	486	331	513	4.820	5.250	63	2	18
Burgos	491	465	149	2	41	50	223	242	30	—	1
Cáceres	235	245	77	8	2	18	140	153	4	1	—
Cádiz	656	668	164	—	5	26	473	490	8	1	—
Castellón	222	195	69	6	43	10	67	74	3	—	—
Ciudad Real	241	252	96	12	2	10	132	139	3	—	—
Córdoba	649	705	145	17	11	17	515	529	2	1	—
Coruña (La)	575	495	201	25	7	56	206	230	14	7	11
Cuenca	71	64	21	5	—	1	37	37	1	—	—
Gerona	580	454	97	16	4	33	304	297	37	2	1
Granada	698	715	269	9	6	15	416	423	8	—	—
Guadalajara	69	48	11	3	—	1	33	34	—	—	—
Guipúzcoa	598	535	120	2	13	53	347	398	2	—	—
Huelva	241	238	94	9	—	16	119	134	1	—	—
Huesca	96	77	21	2	—	9	45	52	—	—	2
Jaén	328	300	76	42	15	13	154	158	8	—	1
León	686	624	166	29	5	38	386	401	21	—	2
Lérida	288	181	39	—	—	11	131	139	1	—	2
Logroño	175	149	54	6	1	8	80	86	2	—	—
Lugo	163	142	50	17	1	12	62	62	11	—	1
Madrid	7.109	6.197	1.338	497	67	510	3.785	4.238	55	—	2
Málaga	1.009	854	216	6	4	48	580	628	—	—	—
Murcia	826	808	187	174	30	54	363	397	14	—	6
Navarra	424	399	109	33	8	27	222	246	2	—	1
Orense	314	249	81	—	6	34	128	150	11	—	1
Oviedo	666	678	267	32	16	28	335	341	10	12	—
Palencia	150	141	45	7	1	10	78	87	1	—	—
Palmas (Las)	1.223	1.249	162	204	2	37	844	862	12	4	3
Pontevedra	740	649	190	28	8	54	369	360	47	3	13
Salamanca	395	458	194	63	2	21	178	195	4	—	—
Santa Cruz de Tenerife	342	288	29	29	14	32	184	172	38	2	4
Santander	510	467	122	4	—	46	295	315	21	1	4
Segovia	176	146	66	2	—	7	71	75	2	1	—
Sevilla	2.954	2.793	252	85	140	168	2.148	2.275	22	6	13
Soria	65	64	21	3	2	9	29	27	11	—	—
Tarragona	590	557	124	94	5	20	314	315	3	—	16
Teruel	51	35	12	—	—	6	17	21	1	—	1
Toledo	177	163	53	3	7	11	89	92	4	—	4
Valencia	2.419	2.075	723	141	16	67	1.128	1.176	15	1	3
Valladolid	637	616	186	—	6	58	366	385	17	22	—
Vizcaya	1.461	1.343	366	50	30	86	811	893	4	—	—
Zamora	178	168	67	11	2	19	69	80	8	—	—
Zaragoza	1.888	1.756	415	74	40	120	1.107	1.138	40	39	10
Ceuta	29	25	8	—	—	—	17	17	—	—	—
Melilla	24	23	3	—	—	—	20	20	—	—	—

9. Juicios referentes a arrendamientos urbanos, con expresión de la forma en que terminaron los resueltos, por provincias

PROVINCIAS	Incoados durante el año	RESUELTOS					Número de lanzamientos efectuados
		Total	Sin sentencia			Con sentencia	
			Por transacción o desistimiento	Por caducidad de la instancia	Por otras resoluciones		
TOTALES	**26.609**	**25.652**	**8.922**	**463**	**1.348**	**14.919**	**3.787**
Alava	107	107	44	1	3	59	11
Albacete	85	70	24	—	9	37	3
Alicante	719	674	261	1	52	360	43
Almería	125	117	46	1	5	65	4
Avila	35	34	13	—	—	21	1
Badajoz	200	186	67	—	1	118	21
Baleares	1.052	1.009	246	37	105	621	263
Barcelona	6.671	6.373	2.058	121	431	3.763	1.244
Burgos	155	158	59	—	10	89	9
Cáceres	94	85	34	1	7	43	2
Cádiz	604	607	264	3	6	334	44
Castellón	103	103	30	1	9	63	3
Ciudad Real	52	49	15	—	5	29	1
Córdoba	232	239	94	1	30	114	6
Coruña (La)	605	592	275	1	58	258	42
Cuenca	26	25	8	—	1	16	—
Gerona	244	231	68	3	26	134	67
Granada	509	525	264	—	8	253	31
Guadalajara	33	30	10	—	2	18	—
Guipúzcoa	193	198	61	—	39	98	22
Huelva	139	131	52	—	5	74	8
Huesca	40	33	15	—	1	17	9
Jaén	91	92	18	3	19	52	3
León	194	201	91	—	7	103	7
Lérida	125	80	14	—	1	65	9
Logroño	67	65	27	—	3	35	—
Lugo	67	72	25	1	9	37	3
Madrid	5.177	5.060	1.726	110	122	3.102	824
Málaga	928	848	262	—	5	581	147
Murcia	326	312	129	1	18	164	26
Navarra	113	115	36	4	10	65	8
Orense	113	101	67	—	4	30	8
Oviedo	508	491	190	22	28	251	63
Palencia	53	51	17	—	6	28	6
Palmas (Las)	626	528	158	53	17	300	73
Pontevedra	465	434	157	2	10	265	43
Salamanca	148	169	70	2	9	88	10
Santa Cruz de Tenerife	473	447	113	6	39	289	84
Santander	256	252	64	2	30	156	19
Segovia	8	9	6	—	2	1	—
Sevilla	1.309	1.211	361	28	51	771	204
Soria	18	17	7	—	—	10	1
Tarragona	321	306	82	3	6	215	33
Teruel	9	10	—	—	1	9	1
Toledo	74	70	10	—	28	32	2
Valencia	1.509	1.507	691	34	44	738	169
Valladolid	398	398	169	—	5	224	43
Vizcaya	518	512	169	3	41	299	82
Zamora	48	46	17	—	5	24	5
Zaragoza	559	589	216	14	15	344	77
Ceuta	41	40	11	4	—	25	1
Melilla	44	43	11	—	—	32	2

10. Clasificación de las sentencias dictadas en materia de arrendamientos urbanos, según la causa de la resolución del contrato, por provincias

PROVINCIAS	Total	Falta de pago de la renta	Sub-arriendo no autorizado	Percepción por el sub-arrendador de renta excesiva	No ejercer acción resolutoria contra el sub-arrendatario	Cesión de vivienda	Transformación de vivienda en local de negocio	Daños y reformas	Actividades inmorales, peligrosas e insalubres	Expropiación forzosa	Declaración de ruina	No haber lugar a prórroga forzosa
TOTALES	**14.919**	**13.160**	**47**	**9**	**4**	**24**	**12**	**48**	**7**	**5**	**35**	**22**
Alava	59	48	2	—	—	—	—	1	—	—	—	—
Albacete	37	31	—	—	—	—	—	—	—	—	—	—
Alicante	360	329	3	—	—	—	1	1	—	—	—	—
Almería	65	61	—	—	—	1	—	—	—	—	1	—
Avila	21	15	—	—	—	—	—	—	—	—	—	—
Badajoz	118	95	—	—	—	1	—	—	—	—	3	—
Baleares	621	595	—	—	—	—	—	2	—	—	—	—
Barcelona	3.763	3.446	2	7	—	3	1	3	4	—	—	—
Burgos	89	61	5	—	—	—	1	—	—	1	1	—
Cáceres	43	33	—	—	—	—	—	—	—	—	—	—
Cádiz	334	290	2	—	—	1	1	2	—	—	3	—
Castellón	63	55	—	—	—	—	—	—	—	—	—	—
Ciudad Real	29	26	—	—	—	—	—	—	—	—	1	—
Córdoba	114	104	—	—	—	—	1	—	—	—	—	1
Coruña (La)	258	175	1	—	—	1	—	4	1	1	2	3
Cuenca	16	14	—	—	—	—	—	—	—	—	—	—
Gerona	134	123	—	—	—	—	—	3	—	—	—	1
Granada	253	242	—	—	—	—	1	—	—	—	1	—
Guadalajara	18	15	—	—	—	—	—	—	—	—	—	—
Guipúzcoa	98	82	3	—	—	—	—	—	—	—	—	—
Huelva	74	58	1	—	—	1	—	—	—	—	2	1
Huesca	17	13	1	—	—	—	—	—	—	—	—	—
Jaén	52	46	—	—	1	—	—	—	—	—	—	—
León	103	79	—	—	—	—	1	1	—	—	—	2
Lérida	65	60	—	—	—	—	—	—	—	—	—	—
Logroño	35	24	1	—	—	—	1	—	—	—	2	—
Lugo	37	26	—	—	—	—	—	—	—	—	—	—
Madrid	3.102	2.723	10	—	1	4	1	7	—	1	6	5
Málaga	581	480	—	—	—	1	1	—	—	—	2	1
Murcia	164	151	—	—	—	—	—	—	—	—	—	—
Navarra	65	49	—	—	—	—	—	2	—	—	—	—
Orense	30	23	—	—	—	—	—	1	—	—	—	—
Oviedo	251	185	—	—	1	—	—	1	—	1	—	1
Palencia	28	19	—	—	—	—	—	—	—	—	—	—
Palmas (Las)	300	286	—	—	—	—	—	—	—	—	—	—
Pontevedra	265	209	1	—	—	2	—	4	—	—	1	1
Salamanca	88	73	1	—	—	—	—	—	—	—	—	—
Santa Cruz de Tenerife	289	254	8	—	—	2	—	1	—	—	—	—
Santander	156	116	—	—	—	—	—	2	—	—	—	3
Segovia	1	1	—	—	—	—	—	—	—	—	—	—
Sevilla	771	717	—	—	—	—	—	1	—	1	7	1
Soria	10	9	—	—	—	—	—	—	—	—	—	—
Tarragona	215	192	1	—	—	2	—	2	—	—	—	1
Teruel	9	3	—	—	—	—	1	1	—	—	—	—
Toledo	32	25	—	—	—	—	—	—	—	—	—	—
Valencia	738	702	3	—	—	2	—	2	—	—	2	—
Valladolid	224	171	1	—	—	2	1	2	1	—	—	1
Vizcaya	299	253	—	2	—	1	—	1	—	—	—	—
Zamora	24	20	1	—	—	—	—	—	—	—	—	—
Zaragoza	344	309	—	—	1	—	—	4	1	—	1	—
Ceuta	25	22	—	—	—	—	—	—	—	—	—	—
Melilla	32	22	—	—	—	—	—	—	—	—	—	—

(Conclusión)

PROVINCIAS	Terminación del usufructo	Por necesitar el arrendador la vivienda	Por proyecto de derribo	Por no estar ocupada la vivienda o el local de negocio	Por ocupación de varias viviendas por el inquilino	Por no haber utilizado el inquilino vivienda libre	Resolución de contrato por rechazar aumento de renta	Por impago de obras de conservación y mejora	Acción revisoria de renta	Subrogación en los derechos del arrendatario	Resolución de contrato laboral	Otras	No consta
TOTALES	**27**	**551**	**1**	**177**	**8**	**33**	**102**	**2**	**39**	**11**	**128**	**126**	**341**
Alava	—	7	—	—	—	—	—	—	—	—	—	—	1
Albacete	—	2	—	3	—	1	—	—	—	—	—	—	—
Alicante	—	17	—	3	—	3	—	1	—	—	2	—	—
Almería	—	—	—	1	—	1	—	—	—	—	—	—	—
Avila	—	2	—	3	—	—	—	—	—	—	—	—	1
Badajoz	1	14	—	1	—	—	—	—	—	—	—	—	3
Baleares	—	—	—	—	—	—	1	—	—	—	—	—	23
Barcelona	3	62	—	21	—	—	25	—	17	1	20	22	126
Burgos	1	7	—	7	—	1	1	—	—	—	1	1	1
Cáceres	—	4	—	—	—	—	1	—	—	—	2	—	3
Cádiz	1	10	—	8	—	3	2	—	1	1	—	3	6
Castellón	—	4	—	1	—	—	—	—	—	—	1	1	1
Ciudad Real	—	1	—	1	—	—	—	—	—	—	—	—	—
Córdoba	—	1	—	1	—	—	1	—	—	—	—	2	3
Coruña (La)	1	36	—	7	—	5	1	—	3	1	7	7	2
Cuenca	—	1	—	—	—	—	—	—	—	—	—	—	1
Gerona	2	1	—	2	—	—	—	—	—	—	1	—	1
Granada	—	1	—	1	—	—	—	—	1	—	—	5	1
Guadalajara	—	—	—	1	1	—	—	—	—	—	—	1	—
Guipúzcoa	1	8	1	—	—	—	1	—	—	1	1	—	—
Huelva	—	3	—	2	—	—	—	—	—	—	2	—	4
Huesca	—	3	—	—	—	—	—	—	—	—	—	—	—
Jaén	—	1	—	1	—	—	—	—	—	—	1	1	1
León	1	5	—	6	—	2	—	—	2	—	—	1	3
Lérida	1	1	—	—	1	—	1	—	—	—	—	1	—
Logroño	—	2	—	2	—	1	1	—	—	—	1	—	—
Lugo	—	8	—	2	—	—	—	—	1	—	—	—	—
Madrid	7	124	—	47	—	1	46	1	2	2	49	43	22
Málaga	—	2	—	2	—	—	—	—	2	—	—	2	88
Murcia	—	3	—	3	—	5	—	—	—	—	—	1	1
Navarra	2	9	—	1	—	—	—	—	—	—	2	—	—
Orense	—	3	—	1	1	—	—	—	—	—	—	—	1
Oviedo	—	33	—	5	—	2	3	—	5	—	8	4	2
Palencia	1	1	—	1	—	—	—	—	1	—	—	1	4
Palmas (Las)	1	3	—	—	—	—	3	—	—	—	1	—	6
Pontevedra	—	29	—	2	1	1	—	—	2	—	4	4	4
Salamanca	—	3	—	3	—	2	2	—	—	—	—	—	4
Santa Cruz de Tenerife	—	10	—	3	—	1	—	—	—	1	5	4	—
Santander	2	19	—	6	1	1	2	—	—	2	1	1	—
Segovia	—	—	—	—	—	—	—	—	—	—	—	—	—
Sevilla	—	17	—	3	—	—	2	—	1	1	6	2	12
Soria	—	—	—	—	—	—	—	—	—	—	—	—	1
Tarragona	—	3	—	9	1	—	1	—	—	—	—	2	1
Teruel	—	—	—	2	1	—	—	—	—	—	—	1	—
Toledo	—	5	—	2	—	—	—	—	—	—	—	—	—
Valencia	1	9	—	3	—	2	2	—	1	—	3	4	2
Valladolid	—	28	—	4	—	1	2	—	—	—	4	4	2
Vizcaya	1	25	—	—	1	—	3	—	—	1	1	3	7
Zamora	—	2	—	1	—	—	—	—	—	—	—	—	—
Zaragoza	—	17	—	5	—	—	—	—	—	—	2	4	—
Ceuta	—	—	—	—	—	—	—	—	—	—	—	—	3
Melilla	—	5	—	—	—	—	1	—	—	—	3	1	—

11. Clasificación de las sentencias dictadas, en materia de arrendamientos urbanos, según la cuantía de la renta anual del inmueble, por provincias

PROVINCIAS	Total	Hasta 1.500	De 1.501 a 3.000	De 3.001 a 6.000	De 6.001 a 12.000	De 12.001 a 24.000	Más de 24.000	Sin renta	No consta
TOTALES	**14.919**	**181**	**276**	**651**	**1.323**	**1.921**	**9.916**	**481**	**170**
Alava	59	—	2	—	5	9	39	4	—
Albacete	37	6	8	2	2	6	9	3	1
Alicante	360	3	3	10	41	48	236	19	—
Almería	65	1	1	2	4	11	41	5	—
Avila	21	2	—	4	4	4	5	—	2
Badajoz	118	5	6	12	22	21	44	5	3
Baleares	621	1	4	13	15	31	555	2	—
Barcelona	3.763	16	30	68	220	352	2.945	57	75
Burgos	89	3	7	10	14	19	29	5	2
Cáceres	43	2	3	9	6	7	14	1	1
Cádiz	334	16	14	28	35	71	155	12	3
Castellón	63	2	—	7	16	19	16	3	—
Ciudad Real	29	—	2	2	1	7	10	6	1
Córdoba	114	4	4	8	28	24	40	5	1
Coruña (La)	258	8	10	19	39	35	130	15	2
Cuenca	16	1	1	3	1	—	6	1	3
Gerona	134	4	2	6	8	17	91	5	1
Granada	253	3	13	11	31	44	148	1	2
Guadalajara	18	2	1	—	3	2	7	2	1
Guipúzcoa	98	1	1	2	8	11	66	6	3
Huelva	74	3	—	6	11	7	39	7	1
Huesca	17	—	3	2	1	2	8	—	1
Jaén	52	2	2	6	16	9	17	—	—
León	103	2	6	7	25	13	45	5	—
Lérida	65	1	1	6	6	18	26	6	1
Logroño	35	3	—	4	8	10	10	—	—
Lugo	37	1	3	5	3	7	17	1	—
Madrid	3.102	40	41	138	232	323	2.204	100	24
Málaga	581	2	14	17	32	83	422	5	6
Murcia	164	1	6	16	43	27	64	4	3
Navarra	65	1	2	8	5	8	28	10	3
Orense	30	1	2	4	3	10	10	—	—
Oviedo	251	4	7	13	30	39	144	12	2
Palencia	28	1	3	6	1	2	14	1	—
Palmas (Las)	300	3	2	4	25	40	212	14	—
Pontevedra	265	4	6	21	28	32	152	17	5
Salamanca	88	1	3	9	16	14	35	8	2
Santa Cruz de Tenerife	289	3	4	11	19	43	197	12	—
Santander	156	—	2	10	19	28	73	24	—
Segovia	1	—	—	—	1	—	—	—	—
Sevilla	771	12	18	51	78	123	461	21	7
Soria	10	1	1	2	1	4	—	—	1
Tarragona	215	—	3	6	22	36	140	8	—
Teruel	9	1	—	2	3	—	2	1	—
Toledo	32	2	1	5	3	3	18	—	—
Valencia	738	3	10	22	82	133	461	21	6
Valladolid	224	—	6	12	30	53	107	13	3
Vizcaya	299	1	3	11	21	50	185	24	4
Zamora	24	—	2	1	4	1	15	1	—
Zaragoza	344	5	5	21	39	54	213	7	—
Ceuta	25	1	4	4	6	4	4	2	—
Melilla	32	2	4	5	7	7	7	—	—

12. Clasificación de las sentencias dictadas en materia de arrendamientos urbanos, según la causa de la resolución del contrato, en relación con el pronunciamiento de la sentencia y la duración de las actuaciones

CAUSA DE LA RESOLUCION DEL CONTRATO	Pronunciamiento de la sentencia				Total	Duración de las actuaciones					
	Desestimando la demanda	Estimando parcialmente la demanda	Estimando totalmente la demanda	No consta		Hasta dos meses	De dos meses y un día a cuatro meses	De cuatro meses y un día a seis meses	De seis meses y un día a un año	De más de un año	No consta
TOTALES	**1.291**	**152**	**13.353**	**123**	**14.919**	**12.790**	**1.481**	**353**	**158**	**54**	**83**
Falta de pago de la renta	817	125	12.110	108	13.160	11.839	948	191	77	34	71
Subarriendo no autorizado	13	1	33	—	47	20	14	6	5	1	1
Percepción por el subarrendador de renta excesiva	1	—	8	—	9	7	—	2	—	—	—
No ejercer acción resolutoria contra el subarrendatario	4	—	—	—	4	2	2	—	—	—	—
Cesión de la vivienda	7	—	17	—	24	12	6	3	1	1	1
Transformación de la vivienda en local de negocio	8	—	4	—	12	5	5	1	1	—	—
Daños y reformas	19	3	26	—	48	27	17	2	1	1	—
Actividades inmorales, peligrosas e insalubres	3	—	4	—	7	5	2	—	—	—	—
Expropiación forzosa	—	—	5	—	5	5	—	—	—	—	—
Declaración de ruina	6	—	29	—	35	18	12	4	1	—	—
No haber lugar a prórroga forzosa	5	—	15	2	22	7	13	2	—	—	—
Terminación del usufructo	9	—	18	—	27	15	5	3	3	—	1
Por necesitar el arrendador la vivienda	192	9	347	3	551	263	205	51	23	6	3
Por proyecto de derribo	—	—	1	—	1	1	—	—	—	—	—
Por no estar ocupada la vivienda o el local de negocio	49	1	127	—	177	68	65	25	12	5	2
Por ocupación de varias viviendas por el inquilino	3	—	5	—	8	3	4	—	1	—	—
Por no haber utilizado el inquilino vivienda libre	6	—	26	1	33	16	8	5	3	—	1
Resolución de contrato por rechazar aumento de renta	31	—	70	1	102	44	30	20	7	1	—
Por impago de obras de conservación y mejora	1	—	1	—	2	1	—	—	—	1	—
Acción revisoria de renta	11	6	21	1	39	18	13	4	2	2	—
Subrogación en los derechos del arrendatario	3	1	7	—	11	6	2	2	1	—	—
Resolución contrato laboral	38	1	88	1	128	53	51	14	9	1	—
Otros	40	3	83	—	126	58	48	13	6	1	—
No consta	25	2	308	6	341	297	31	5	5	—	3

13. Juicios referentes a arrendamientos rústicos, con expresión de la forma en que terminaron los resueltos, por provincias

PROVINCIAS	Incoados durante el año	RESUELTOS				
		Total	Sin sentencia			Con sentencia
			Por transacción o desistimiento	Por caducidad de la instancia	Por otras resoluciones	
TOTALES	**400**	**401**	**180**	**2**	**29**	**190**
Alava	10	11	5	—	1	5
Albacete	2	4	3	—	—	1
Alicante	2	2	2	—	—	—
Almería	4	4	1	—	—	3
Avila	1	1	—	—	—	1
Badajoz	5	5	1	—	—	4
Baleares	1	1	—	—	—	1
Barcelona	6	7	1	—	—	6
Burgos	36	35	17	—	2	16
Cáceres	2	3	1	—	—	2
Cádiz	9	7	2	—	1	4
Castellón	2	2	2	—	—	—
Ciudad Real	7	6	3	—	1	2
Córdoba	7	7	1	—	2	4
Coruña (La)	46	48	26	—	2	20
Cuenca	14	14	6	1	—	7
Gerona	9	9	4	—	—	5
Granada	10	9	5	—	1	3
Guadalajara	2	2	1	—	—	1
Guipúzcoa	—	—	—	—	—	—
Huelva	4	2	1	—	—	1
Huesca	2	1	—	—	—	1
Jaén	1	—	—	—	—	—
León	20	20	15	—	—	5
Lérida	4	4	1	—	—	3
Logroño	1	—	—	—	—	—
Lugo	13	12	2	—	—	10
Madrid	4	3	2	—	—	1
Málaga	3	3	—	—	1	2
Murcia	5	8	3	—	1	4
Navarra	8	9	—	—	—	9
Orense	1	1	—	—	—	1
Oviedo	23	28	14	—	1	13
Palencia	3	2	1	—	1	—
Palmas (Las)	1	1	—	—	—	1
Pontevedra	9	13	9	—	2	2
Salamanca	4	3	3	—	—	—
Santa Cruz de Tenerife	4	4	1	—	1	2
Santander	18	19	7	—	4	8
Segovia	5	4	1	—	1	2
Sevilla	27	25	7	—	5	13
Soria	6	5	3	—	1	1
Tarragona	1	2	1	—	—	1
Teruel	—	—	—	—	—	—
Toledo	1	1	1	—	—	—
Valencia	19	18	10	—	—	8
Valladolid	8	7	4	—	—	3
Vizcaya	9	8	5	1	—	2
Zamora	21	20	8	—	1	11
Zaragoza	—	1	—	—	—	1
Ceuta	—	—	—	—	—	—
Melilla	—	—	—	—	—	—

14. Asuntos varios despachados, por provincias

PROVINCIAS	Total	Gubernativos	Preventivos civiles	De jurisdicción voluntaria	Exhortos y cartas órdenes	Otras actuaciones
TOTALES	**2.029.018**	**355.762**	**4.471**	**137.482**	**1.196.022**	**335.281**
Alava	8.357	996	1	987	5.485	888
Albacete	20.337	1.845	34	1.918	8.493	8.047
Alicante	56.583	8.090	112	3.418	42.636	2.327
Almería	34.237	4.386	—	1.705	20.597	7.549
Avila	10.375	844	6	714	7.974	837
Badajoz	46.075	6.367	83	2.230	24.796	12.599
Baleares	37.211	9.877	57	3.599	19.243	4.435
Barcelona	223.119	58.129	681	11.280	124.491	28.538
Burgos	20.995	2.978	29	1.611	13.658	2.719
Cáceres	19.720	3.174	3	1.322	12.196	3.025
Cádiz	43.678	13.959	31	2.813	24.092	2.783
Castellón	20.818	2.051	100	1.558	11.120	5.989
Ciudad Real	28.348	3.318	78	1.850	20.892	2.210
Córdoba	39.045	5.465	13	3.546	24.629	5.392
Coruña (La)	53.059	3.949	17	3.007	35.228	10.858
Cuenca	14.176	869	12	810	8.620	3.865
Gerona	38.690	8.649	356	2.600	20.165	6.920
Granada	50.451	5.821	6	3.581	33.162	7.881
Guadalajara	7.739	1.349	—	348	4.555	1.487
Guipúzcoa	35.698	7.431	89	4.398	22.386	1.394
Huelva	30.342	4.011	27	1.569	19.420	5.315
Huesca	14.213	1.461	32	905	9.761	2.054
Jaén	33.817	4.518	14	2.597	19.575	7.113
León	31.021	3.118	34	2.249	21.990	3.630
Lérida	25.897	4.128	55	1.801	15.755	4.158
Logroño	12.709	1.422	2	1.461	7.758	2.066
Lugo	23.672	2.279	—	2.369	14.079	4.945
Madrid	202.198	58.922	436	18.672	113.467	10.701
Málaga	48.749	11.506	43	4.035	29.153	4.012
Murcia	52.133	11.371	59	4.545	24.030	12.128
Navarra	27.037	5.386	37	1.351	16.485	3.778
Orense	19.146	2.459	87	2.045	11.149	3.406
Oviedo	48.448	6.966	73	3.565	31.723	6.121
Palencia	16.371	1.185	36	771	12.078	2.301
Palmas (Las)	26.061	5.444	402	3.094	13.012	4.109
Pontevedra	50.533	3.292	28	1.512	36.714	8.987
Salamanca	21.161	2.634	128	1.562	9.834	7.003
Santa Cruz de Tenerife	34.488	6.123	76	1.532	19.259	7.498
Santander	34.317	2.961	73	1.861	22.763	6.659
Segovia	7.707	845	47	794	4.539	1.482
Sevilla	77.629	23.277	150	5.312	40.196	8.694
Soria	9.343	700	19	973	4.976	2.675
Tarragona	25.752	3.640	107	1.686	16.895	3.424
Teruel	12.869	648	6	526	7.030	4.659
Toledo	26.311	1.968	72	1.303	17.732	5.236
Valencia	169.039	14.869	410	5.904	80.907	66.949
Valladolid	14.341	2.565	—	748	9.364	1.664
Vizcaya	71.139	9.126	213	3.685	53.015	5.100
Zamora	16.981	1.369	31	1.481	9.572	4.528
Zaragoza	34.046	7.488	66	3.284	18.451	4.757
Ceuta	1.562	418	—	527	617	—
Melilla	1.275	116	—	468	305	386

15. Movimiento de asuntos de jurisdicción contenciosa, por provincias

PROVINCIAS	Ingresados	TERMINADOS			
		Por resolución (auto o sentencia)		Sin resolución	Total
		Firme	Apelada		
TOTALES	**114.328**	**73.255**	**9.419**	**25.469**	**108.143**
Alava	641	309	50	237	596
Albacete	702	343	81	283	707
Alicante	4.611	2.855	230	1.303	4.388
Almería	1.034	559	68	261	888
Avila	259	104	23	34	161
Badajoz	1.074	633	74	274	981
Baleares	3.725	2.607	212	1.099	3.918
Barcelona	14.661	10.257	1.093	2.611	13.961
Burgos	1.035	479	175	323	977
Cáceres	563	392	52	97	541
Cádiz	2.125	1.159	100	416	1.675
Castellón	939	459	76	274	809
Ciudad Real	677	396	77	155	628
Córdoba	1.825	1.025	106	619	1.750
Coruña (La)	2.074	838	360	461	1.659
Cuenca	208	119	36	42	197
Gerona	1.188	704	160	248	1.112
Granada	1.964	1.068	127	501	1.696
Guadalajara	212	100	15	39	154
Guipúzcoa	1.848	1.219	170	392	1.781
Huelva	955	848	92	113	1.053
Huesca	277	124	37	84	245
Jaén	887	505	84	194	783
León	1.076	714	89	172	975
Lérida	953	598	88	141	827
Logroño	583	316	53	150	519
Lugo	696	317	153	136	606
Madrid	24.177	16.116	1.722	6.064	23.902
Málaga	4.917	3.553	242	1.259	5.054
Murcia	2.404	1.565	184	490	2.239
Navarra	1.412	691	142	408	1.241
Orense	553	214	124	144	482
Oviedo	2.666	1.659	277	555	2.491
Palencia	344	196	76	110	382
Palmas (Las)	2.143	1.616	95	178	1.889
Pontevedra	1.869	943	171	494	1.608
Salamanca	779	462	89	232	783
Santa Cruz de Tenerife	1.896	1.184	117	331	1.632
Santander	1.131	613	214	145	972
Segovia	248	116	21	118	255
Sevilla	4.903	3.618	428	764	4.810
Soria	164	94	31	27	152
Tarragona	1.318	721	170	378	1.269
Teruel	160	69	30	25	124
Toledo	909	456	82	293	831
Valencia	6.771	4.419	404	1.435	6.258
Valladolid	1.637	940	185	288	1.413
Vizcaya	3.022	2.110	376	418	2.904
Zamora	395	233	63	77	373
Zaragoza	3.577	2.482	287	545	3.314
Ceuta	97	110	5	10	125
Melilla	44	28	3	22	53

16. Asuntos de jurisdicción contenciosa, despachados por sentencia o auto resolutorio clasificados según la clase de juicio, por provincias

PROVINCIAS	Total	Declarativos		Ejecutivos	Procedimiento judicial sumario art. 131 Ley Hipotecaria	Procedimiento art. 41 Ley Hipotecaria	Arrendamientos urbanos		Arrendamientos rústicos — Procedimiento ordinario
		Mayor cuantía	Menor cuantía				Procedimiento ordinario	Legislación especial	
TOTALES	**82.674**	**3.343**	**11.176**	**53.075**	**1.268**	**381**	**576**	**969**	**237**
Alava	359	18	107	200	—	—	6	1	5
Albacete	424	14	109	265	—	1	2	8	1
Alicante	3.085	93	581	2.050	16	13	29	17	4
Almería	627	19	84	380	8	5	5	3	5
Avila	127	7	24	70	—	1	1	2	—
Badajoz	707	25	91	487	3	6	6	18	6
Baleares	2.819	78	189	2.312	6	8	8	21	1
Barcelona	11.350	502	1.851	6.971	416	24	97	110	10
Burgos	654	46	199	265	1	3	10	17	7
Cáceres	444	17	102	223	—	1	12	3	9
Cádiz	1.259	41	106	860	5	9	8	17	8
Castellón	535	24	94	358	2	—	2	4	—
Ciudad Real	473	16	61	295	2	8	11	8	2
Córdoba	1.131	46	107	768	9	6	8	7	5
Coruña (La)	1.198	104	318	449	8	20	5	45	4
Cuenca	155	4	17	81	1	6	—	3	9
Gerona	864	76	196	433	3	8	9	11	1
Granada	1.195	40	120	869	6	5	17	11	10
Guadalajara	115	4	34	67	—	1	1	1	2
Guipúzcoa	1.389	119	222	785	37	7	5	15	—
Huelva	940	34	71	672	4	9	5	20	3
Huesca	161	11	28	78	—	4	3	2	3
Jaén	589	24	96	348	4	4	4	10	3
León	803	45	188	357	1	5	5	30	12
Lérida	686	23	101	377	6	—	6	9	5
Logroño	369	28	90	196	2	3	1	13	—
Lugo	470	48	142	194	1	3	3	8	2
Madrid	17.838	539	1.320	12.183	444	86	110	145	5
Málaga	3.795	100	241	2.831	40	11	10	11	13
Murcia	1.749	61	218	1.183	11	5	5	38	4
Navarra	833	67	169	486	—	2	3	14	6
Orense	338	39	100	124	—	1	1	17	1
Oviedo	1.936	103	348	975	16	11	7	32	6
Palencia	272	26	67	116	—	1	—	8	4
Palmas (Las)	1.711	54	102	1.262	29	6	4	20	1
Pontevedra	1.114	52	215	661	1	6	3	22	1
Salamanca	551	22	84	338	3	2	1	15	1
Santa Cruz de Tenerife	1.301	46	86	956	14	16	8	6	3
Santander	827	67	245	281	9	4	13	14	10
Segovia	137	7	40	67	—	1	1	3	4
Sevilla	4.046	87	402	3.012	34	9	26	35	12
Soria	125	14	26	46	1	1	3	3	3
Tarragona	891	66	182	521	14	8	7	12	5
Teruel	99	7	30	20	1	1	—	1	1
Toledo	538	29	85	280	2	4	1	10	2
Valencia	4.823	129	626	3.291	38	14	61	35	4
Valladolid	1.125	46	178	660	3	7	1	38	12
Vizcaya	2.486	161	425	1.461	51	7	29	21	4
Zamora	296	21	58	115	—	—	6	10	17
Zaragoza	2.769	90	588	1.754	16	12	6	41	1
Ceuta	115	4	6	33	—	4	1	1	—
Melilla	31	—	7	9	—	2	—	3	—

(Conclusión)

PROVINCIAS	Arrendamientos rústicos — Legislación especial	Universales		Incidentes	Interdictos			Retractos	Pobrezas	Otros asuntos contenciosos
		Sucesorios	Concursos, suspensión de pagos y quiebras		Posesorios	Obra nueva	Obra ruinosa			
TOTALES	**320**	**258**	**421**	**557**	**779**	**418**	**38**	**187**	**1.286**	**7.385**
Alava	—	—	—	—	5	3	—	1	4	9
Albacete	6	1	—	1	4	2	—	—	7	3
Alicante	4	1	30	25	37	8	2	1	16	158
Almería	6	1	—	4	11	5	—	—	10	81
Avila	4	—	—	—	—	—	—	4	10	4
Badajoz	10	—	1	5	7	2	1	1	22	16
Baleares	2	3	29	23	18	3	—	1	32	85
Barcelona	13	23	167	55	59	35	3	12	130	872
Burgos	32	3	3	5	16	3	—	4	20	20
Cáceres	5	1	1	—	11	1	—	7	14	37
Cádiz	2	4	2	16	11	15	—	—	37	118
Castellón	2	2	3	—	5	6	—	4	11	18
Ciudad Real	5	3	—	3	17	3	—	1	23	15
Córdoba	10	3	8	77	14	2	—	—	27	34
Coruña (La)	15	20	4	5	58	41	1	8	53	40
Cuenca	15	1	—	2	4	3	—	—	3	6
Gerona	3	—	2	2	6	10	—	2	12	90
Granada	1	10	5	1	25	6	—	5	23	41
Guadalajara	1	—	—	—	1	—	—	2	1	—
Guipúzcoa	—	3	4	6	7	10	—	1	10	158
Huelva	4	2	1	7	13	10	3	—	13	69
Huesca	1	—	—	—	7	2	—	2	8	12
Jaén	2	1	1	6	11	11	1	1	26	36
León	9	4	—	15	15	3	1	3	15	95
Lérida	2	2	6	22	9	3	—	2	7	106
Logroño	7	3	—	3	7	2	1	4	4	5
Lugo	2	22	3	—	8	4	—	4	16	10
Madrid	3	28	58	73	79	48	12	22	155	2.528
Málaga	7	7	14	2	15	15	—	4	19	455
Murcia	4	2	7	7	21	19	1	5	17	141
Navarra	8	—	5	2	7	4	—	7	37	16
Orense	—	1	—	1	13	6	—	2	7	25
Oviedo	6	23	4	21	28	10	2	8	52	284
Palencia	11	5	—	1	10	1	1	1	7	13
Palmas (Las)	—	15	1	10	8	9	—	5	21	164
Pontevedra	1	9	1	18	20	29	1	16	20	38
Salamanca	16	—	1	2	6	5	—	3	17	35
Santa Cruz de Tenerife	1	5	1	35	16	14	—	2	16	76
Santander	17	18	2	18	27	5	4	3	24	66
Segovia	1	—	1	—	2	—	—	2	5	3
Sevilla	14	5	9	6	16	11	1	4	36	327
Soria	9	—	—	7	4	—	—	2	2	4
Tarragona	1	—	8	3	8	6	—	4	13	33
Teruel	2	1	—	—	11	3	—	1	7	13
Toledo	11	—	2	—	12	5	—	—	17	78
Valencia	4	12	28	18	26	7	—	7	93	430
Valladolid	7	3	2	4	11	4	1	5	44	99
Vizcaya	3	4	3	18	23	13	1	7	48	207
Zamora	20	2	—	13	8	—	1	1	13	11
Zaragoza	11	2	3	13	19	11	—	6	34	162
Ceuta	—	—	1	2	3	—	—	—	26	34
Melilla	—	3	—	—	—	—	—	—	2	5

17. Asuntos de jurisdicción contenciosa, despachados por sentencia o auto resolutorio, clasificados según cuantía, por provincias

PROVINCIAS	CUANTIA EN PESETAS						
	Total	Hasta 100.000	De 100.001 a 150.000	De 150.001 a 500.000	De más de 500.000	Inestimada	No consta
TOTALES	**82.674**	**35.790**	**17.765**	**16.072**	**8.459**	**2.881**	**1.707**
Alava	359	109	81	87	72	5	5
Albacete	424	184	81	113	37	7	2
Alicante	3.085	1.280	857	595	261	65	27
Almería	627	215	117	179	82	21	13
Avila	127	56	18	22	23	5	3
Badajoz	707	270	141	172	77	25	22
Baleares	2.819	1.420	477	527	327	48	20
Barcelona	11.350	5.064	2.538	2.002	1.089	400	257
Burgos	654	232	114	188	73	37	10
Cáceres	444	147	111	147	31	6	2
Cádiz	1.259	516	232	239	155	69	48
Castellón	535	194	106	135	65	27	8
Ciudad Real	473	169	73	144	60	12	15
Córdoba	1.131	579	161	226	121	30	14
Coruña (La)	1.198	439	198	326	148	59	28
Cuenca	155	68	28	35	13	9	2
Gerona	864	302	184	213	129	31	5
Granada	1.195	495	251	238	132	59	20
Guadalajara	115	49	32	21	7	4	2
Guipúzcoa	1.389	452	331	258	186	91	71
Huelva	940	359	216	200	120	35	10
Huesca	161	50	34	36	27	9	5
Jaén	589	234	123	131	55	36	10
León	803	296	163	173	95	37	39
Lérida	686	258	195	176	43	12	2
Logroño	369	129	63	92	68	15	2
Lugo	470	156	119	79	68	34	14
Madrid	17.838	8.728	3.688	2.981	1.355	664	422
Málaga	3.795	1.361	1.048	796	478	79	33
Murcia	1.749	778	343	365	194	44	25
Navarra	833	272	136	198	153	37	37
Orense	338	158	44	62	53	10	11
Oviedo	1.936	724	403	411	248	85	65
Palencia	272	78	63	65	46	16	4
Palmas (Las)	1.711	639	412	381	210	43	26
Pontevedra	1.114	404	275	285	136	7	7
Salamanca	551	261	94	102	40	28	26
Santa Cruz de Tenerife	1.301	440	238	309	246	54	14
Santander	827	291	156	205	102	55	18
Segovia	137	57	11	46	18	4	1
Sevilla	4.046	2.233	748	671	281	78	35
Soria	125	50	21	28	18	4	4
Tarragona	891	335	184	175	149	25	23
Teruel	99	33	23	21	11	9	2
Toledo	538	159	155	131	54	23	16
Valencia	4.823	2.158	1.127	835	498	134	71
Valladolid	1.125	646	276	130	59	9	5
Vizcaya	2.486	751	463	576	371	188	137
Zamora	296	128	45	63	29	23	8
Zaragoza	2.769	1.342	755	466	139	33	34
Ceuta	115	33	8	11	6	41	16
Melilla	31	9	5	5	1	—	11

ASUNTOS DE JURISDICCION CONTENCIOSA TERMINADOS, SEGUN CLASE DE JUICIO

AÑO 1976

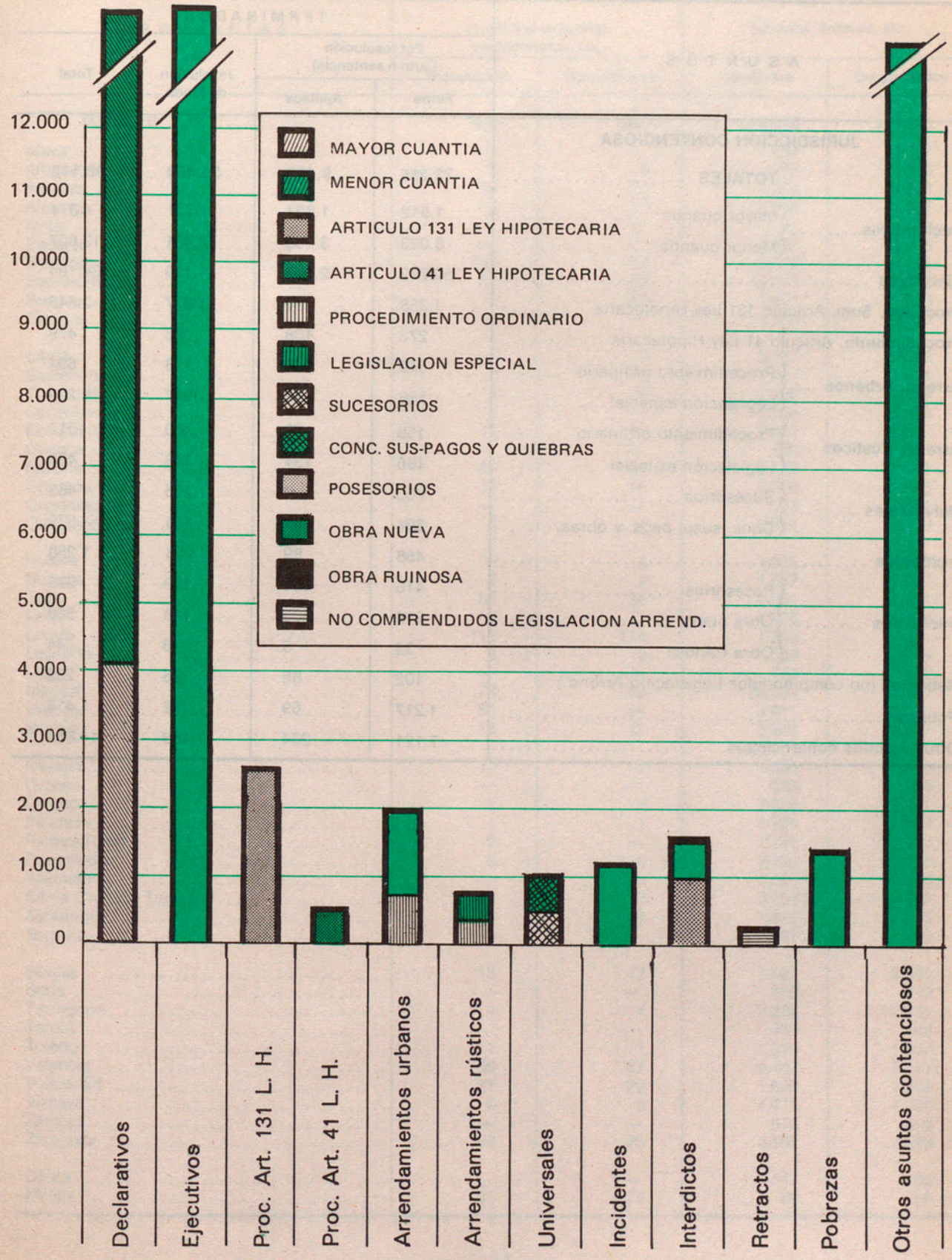

18. Asuntos de jurisdicción contenciosa terminados, clasificados según la resolución, por clase de juicio

ASUNTOS		TERMINADOS			
		Por resolución (auto o sentencia)		Sin resolución de fondo	Total
		Firme	Apelada		
JURISDICCION CONTENCIOSA					
TOTALES		**73.255**	**9.419**	**25.469**	**108.143**
Declarativos	Mayor cuantía	1.512	1.831	731	4.074
	Menor cuantía	8.023	3.153	2.431	13.607
Ejecutivos		50.772	2.303	11.119	64.194
Proc. Jud. Sum. Artículo 131 Ley Hipotecaria		1.238	30	1.377	2.645
Procedimiento. Artículo 41 Ley Hipotecaria		273	108	98	479
Arrend. Urbanos	Procedimiento ordinario	340	236	118	694
	Legislación especial	536	433	267	1.236
Arrend. Rústicos	Procedimiento ordinario	158	79	80	317
	Legislación especial	186	134	148	468
Universales	Sucesorios	250	8	205	463
	Conc. susp. pags. y qbras.	394	27	151	572
Incidentes		468	89	701	1.258
Interdictos	Posesorios	416	363	199	978
	Obra nueva	216	202	148	566
	Obra ruinosa	33	5	6	44
Retractos (no comprendidos Legislación Arrend.)		102	85	75	262
Pobrezas		1.217	69	132	1.418
Otros asuntos contenciosos		7.121	264	7.483	14.868

19. Movimiento de asuntos en que no resuelve el Juzgado y gubernativos, por provincias

PROVINCIAS	ASUNTOS EN QUE NO RESUELVE EL JUZGADO — Propiedad industrial, competencias, etc.		GUBERNATIVOS — Exhortos, órdenes, etc.	
	Ingresados	Despachados	Ingresados	Despachados
TOTALES	**980**	**946**	**149.299**	**143.061**
Alava	—	—	853	767
Albacete	9	9	775	555
Alicante	14	12	6.588	6.808
Almería	14	17	1.903	1.877
Avila	—	—	191	164
Badajoz	—	—	3.632	3.405
Baleares	169	159	3.118	3.148
Barcelona	61	65	19.771	19.208
Burgos	19	24	1.461	1.659
Cáceres	—	1	1.206	1.300
Cádiz	4	4	5.567	5.082
Castellón	3	3	1.011	1.011
Ciudad Real	3	6	2.026	1.958
Córdoba	1	1	2.708	2.334
Coruña (La)	14	13	2.622	2.527
Cuenca	—	—	509	581
Gerona	87	88	2.139	2.041
Granada	17	16	3.006	2.965
Guadalajara	—	—	553	551
Guipúzcoa	4	4	2.914	2.799
Huelva	5	4	1.924	1.877
Huesca	2	2	1.087	1.037
Jaén	53	36	2.061	1.921
León	9	9	1.676	1.688
Lérida	112	114	1.386	1.201
Logroño	3	3	1.030	1.009
Lugo	—	—	763	777
Madrid	78	80	22.251	21.151
Málaga	54	54	6.011	6.090
Murcia	18	18	3.816	4.027
Navarra	10	9	1.836	1.845
Orense	—	—	633	620
Oviedo	2	3	3.669	3.691
Palencia	1	1	1.001	937
Palmas (Las)	2	—	1.741	1.993
Pontevedra	8	2	2.195	2.165
Salamanca	—	1	2.065	1.880
Santa Cruz de Tenerife	12	3	3.254	3.052
Santander	14	14	1.915	1.875
Segovia	—	—	557	550
Sevilla	18	17	3.992	2.185
Soria	—	—	850	842
Tarragona	4	4	2.223	2.191
Teruel	—	—	460	469
Toledo	1	1	1.930	1.987
Valencia	68	67	6.407	6.251
Valladolid	27	22	1.809	1.809
Vizcaya	6	6	4.471	4.330
Zamora	—	—	816	810
Zaragoza	23	25	2.707	1.860
Ceuta	—	—	141	133
Melilla	31	29	69	68

20. Movimiento de asuntos de jurisdicción voluntaria, por provincias

PROVINCIAS	Ingresados	TERMINADOS			
		Por resolución (auto o sentencia)		Sin resolución	Total
		Firme	Apelada		
TOTALES	**51.312**	**44.757**	**326**	**6.073**	**51.156**
Alava	346	168	—	179	347
Albacete	545	473	1	8	482
Alicante	1.339	940	12	339	1.291
Almería	554	501	—	34	535
Avila	248	237	—	—	237
Badajoz	950	993	—	20	1.013
Baleares	954	854	—	44	898
Barcelona	4.588	3.880	18	645	4.543
Burgos	735	668	—	81	749
Cáceres	511	387	—	116	503
Cádiz	1.099	999	—	92	1.091
Castellón	675	485	—	148	633
Ciudad Real	880	821	2	71	894
Córdoba	942	802	2	79	883
Coruña (La)	1.505	1.201	—	228	1.429
Cuenca	273	214	—	28	242
Gerona	641	523	2	123	648
Granada	865	837	1	20	858
Guadalajara	314	290	—	—	290
Guipúzcoa	1.059	562	—	493	1.055
Huelva	365	314	2	74	390
Huesca	371	344	—	14	358
Jaén	913	839	3	27	869
León	896	873	—	5	878
Lérida	584	488	25	39	552
Logroño	417	418	—	5	423
Lugo	308	224	1	80	305
Madrid	6.454	6.386	26	381	6.793
Málaga	1.157	1.163	—	55	1.218
Murcia	1.488	1.361	1	73	1.435
Navarra	729	677	36	10	723
Orense	248	200	—	47	247
Oviedo	1.835	1.608	20	88	1.716
Palencia	402	417	1	—	418
Palmas (Las)	910	659	—	399	1.058
Pontevedra	720	549	2	170	721
Salamanca	508	415	—	46	461
Santa Cruz de Tenerife	1.092	842	—	233	1.075
Santander	1.076	981	1	72	1.054
Segovia	332	320	—	40	360
Sevilla	1.362	1.217	2	140	1.359
Soria	171	159	—	—	159
Tarragona	990	810	—	147	957
Teruel	229	161	—	62	223
Toledo	660	512	1	166	679
Valencia	3.394	2.821	1	598	3.420
Valladolid	743	711	—	50	761
Vizcaya	1.859	1.540	72	217	1.829
Zamora	340	350	—	2	352
Zaragoza	1.524	1.399	94	40	1.533
Ceuta	94	73	—	17	90
Melilla	118	91	—	28	119

21. Apelaciones procedentes de Juzgados inferiores, por provincias

PROVINCIAS	APELACIONES					
	Ingresadas	Resueltas en el año				
		Total	Confirmatorias	Revocando		Desistidas o caducadas
				Integramente	En parte	
TOTALES	**2.137**	**2.104**	**1.349**	**437**	**163**	**155**
Alava	16	15	11	3	1	—
Albacete	8	9	3	3	1	2
Alicante	40	40	27	7	4	2
Almería	13	12	6	3	2	1
Avila	4	4	4	—	—	—
Badajoz	16	14	9	3	1	1
Baleares	26	21	15	4	—	2
Barcelona	247	237	159	40	11	27
Burgos	39	36	25	6	2	3
Cáceres	11	11	7	2	1	1
Cádiz	21	21	9	6	4	2
Castellón	17	11	4	1	4	2
Ciudad Real	21	19	9	7	1	2
Córdoba	23	24	12	8	1	3
Coruña (La)	170	186	119	41	20	6
Cuenca	2	3	1	—	1	1
Gerona	13	10	4	6	—	—
Granada	31	29	12	9	6	2
Guadalajara	5	3	3	—	—	—
Guipúzcoa	25	25	18	5	2	—
Huelva	13	14	7	2	2	3
Huesca	10	8	5	1	1	1
Jaén	13	12	8	3	1	—
León	33	32	21	8	2	1
Lérida	13	19	11	3	5	—
Logroño	9	12	7	3	—	2
Lugo	55	50	33	13	3	1
Madrid	352	357	230	59	26	42
Málaga	38	37	26	5	2	4
Murcia	45	40	26	13	1	—
Navarra	16	14	9	4	—	1
Orense	34	32	21	5	4	2
Oviedo	85	82	53	23	3	3
Palencia	9	9	5	3	1	—
Palmas (Las)	28	30	19	8	1	2
Pontevedra	143	136	89	32	12	3
Salamanca	8	11	10	1	—	—
Santa Cruz de Tenerife	32	32	17	8	6	1
Santander	50	45	36	7	2	—
Segovia	8	8	5	1	1	1
Sevilla	89	89	62	17	6	4
Soria	5	6	5	—	—	1
Tarragona	17	16	12	3	—	1
Teruel	3	1	—	1	—	—
Toledo	8	7	3	2	2	—
Valencia	97	95	58	16	5	16
Valladolid	26	29	23	5	—	1
Vizcaya	51	52	33	11	5	3
Zamora	19	18	10	6	2	—
Zaragoza	79	79	48	18	8	5
Ceuta	1	2	—	2	—	—
Melilla	—	—	—	—	—	—

22. Movimiento de asuntos civiles, en las Audiencias Provinciales

PROVINCIAS	RESUMEN GENERAL				CONTENCIOSOS			
	Del año anterior	Ingresados	Resueltos	Pendientes	Del año anterior	Ingresados	Resueltos	Pendientes
TOTALES	**1.651**	**6.157**	**5.818**	**1.990**	**1.549**	**5.888**	**5.555**	**1.882**
Alava	12	29	34	7	11	27	31	7
Albacete	2	39	22	19	2	36	20	18
Alicante	21	149	148	22	21	142	142	21
Almería	6	37	30	13	6	36	29	13
Avila	5	19	23	1	5	19	23	1
Badajoz	10	47	47	11	10	47	47	11
Baleares	22	93	105	10	20	88	99	9
Barcelona	284	894	824	354	274	866	801	339
Burgos	21	107	110	18	21	106	109	18
Cáceres	13	37	39	11	13	37	39	11
Cádiz	41	95	92	44	38	90	85	43
Castellón	8	35	38	5	7	32	35	4
Ciudad Real	14	47	42	19	14	43	40	17
Córdoba	14	75	74	15	14	74	73	15
Coruña (La)	55	247	237	65	54	236	232	58
Cuenca	—	18	18	—	—	18	18	—
Gerona	26	78	84	20	25	74	81	18
Granada	32	70	77	25	32	70	77	25
Guadalajara	2	9	10	1	2	9	10	1
Guipúzcoa	29	111	87	53	26	108	83	51
Huelva	19	62	73	8	19	59	71	7
Huesca	5	38	28	15	5	36	28	13
Jaén	9	61	63	7	9	60	62	7
León	22	120	88	54	22	117	87	52
Lérida	6	37	32	11	5	34	30	9
Logroño	3	31	26	8	2	25	20	7
Lugo	6	60	53	13	6	59	53	12
Madrid	348	1.014	929	433	303	936	850	389
Málaga	30	118	110	38	30	113	105	38
Murcia	28	136	134	30	28	131	131	28
Navarra	18	60	72	6	18	58	70	6
Orense	11	72	70	13	10	72	69	13
Oviedo	29	190	178	40	26	175	162	38
Palencia	4	30	26	8	3	29	24	8
Palmas (Las)	20	137	124	33	15	116	103	28
Pontevedra	34	181	181	34	34	179	179	34
Salamanca	13	76	73	16	12	76	72	16
Santa Cruz de Tenerife	18	100	97	21	16	97	93	20
Santander	19	139	110	48	19	132	105	46
Segovia	1	15	14	2	1	14	13	2
Sevilla	95	248	234	109	93	245	230	108
Soria	6	18	20	4	6	17	19	4
Tarragona	16	78	75	19	15	78	74	19
Teruel	3	27	22	8	3	26	22	7
Toledo	11	35	30	16	10	35	29	16
Valencia	61	225	208	78	60	222	205	77
Valladolid	41	144	148	37	37	134	136	35
Vizcaya	87	183	188	82	83	180	184	79
Zamora	11	34	40	5	10	29	34	5
Zaragoza	60	252	231	81	54	246	221	79

(Conclusión)

	JURISDICCION VOLUNTARIA				CUESTIONES DE COMPETENCIA Y OTROS ASUNTOS			
	Del año anterior	Ingresados	Resueltos	Pendientes	Del año anterior	Ingresados	Resueltos	Pendientes
TOTALES	**71**	**217**	**201**	**87**	**31**	**52**	**62**	**21**
Alava	—	2	2	—	1	—	1	—
Albacete	—	2	1	1	—	1	1	—
Alicante	—	7	6	1	—	—	—	—
Almería	—	—	—	—	—	1	1	—
Avila	—	—	—	—	—	—	2	—
Badajoz	—	—	—	—	—	—	—	—
Baleares	1	2	2	1	1	3	4	—
Barcelona	9	27	22	14	1	1	1	1
Burgos	—	—	—	—	—	1	1	—
Cáceres	—	—	—	—	—	—		—
Cádiz	3	4	6	1	—	1	1	—
Castellón	—	2	1	1	1	1	2	—
Ciudad Real	—	4	2	2	—	—	—	—
Córdoba	—	1	1	—	—	—	—	—
Coruña (La)	—	8	3	5	1	3	2	2
Cuenca	—	—	—	—	—	—	—	—
Gerona	—	4	3	1	1	—	—	1
Granada	—	—	—	—	—	—	—	—
Guadalajara	—	—	—	—	—	—	—	—
Guipúzcoa	3	3	4	2	—	—	—	—
Huelva	—	2	1	1	—	1	1	—
Huesca	—	2	—	2	—	—	—	—
Jaén	—	1	1	—	—	—	—	—
León	—	2	1	1	—	1	—	1
Lérida	1	3	2	2	—	—	—	—
Logroño	1	6	6	1	—	—	—	—
Lugo	—	1	—	1	—	—	—	—
Madrid	37	67	68	36	8	11	11	8
Málaga	—	5	5	—	—	—	—	—
Murcia	—	4	2	2	—	1	1	—
Navarra	—	2	2	—	—	—	—	—
Orense	1	—	1	—	—	—	—	—
Oviedo	2	12	13	1	1	3	3	1
Palencia	1	1	2	—	—	—	—	—
Palmas (Las)	1	12	10	3	4	9	11	2
Pontevedra	—	2	2	—	—	—	—	—
Salamanca	—	—	—	—	1	—	1	—
Santa Cruz de Tenerife	—	—	—	—	2	3	4	1
Santander	—	6	5	1	—	1	—	1
Segovia	—	1	1	—	—	—	—	—
Sevilla	1	2	2	1	1	1	2	—
Soria	—	—	—	—	—	1	1	—
Tarragona	—	—	—	—	1	—	1	—
Teruel	—	—	—	—	—	1	—	1
Toledo	—	—	—	—	1	—	1	—
Valencia	1	3	3	1	—	—	—	—
Valladolid	1	5	6	—	3	5	6	2
Vizcaya	4	3	4	3	—	—	—	—
Zamora	—	4	4	—	1	1	2	—
Zaragoza	4	5	7	2	2	1	3	—

23. Movimiento en las Audiencias Provinciales de asuntos civiles, procedentes de los Juzgados de Primera Instancia

PROVINCIAS	RESUMEN GENERAL					CONTENCIOSOS				
	Del año anterior	Ingresados	Total	Resueltos	Pendientes en fin de año	Del año anterior	Ingresados	Total	Resueltos	Pendientes en fin de año
TOTALES	**380**	**1.361**	**1.741**	**1.295**	**446**	**293**	**1.108**	**1.401**	**1.057**	**344**
Alava	1	4	5	5	—	1	2	3	3	—
Albacete	1	10	11	6	5	1	8	9	5	4
Alicante	5	55	60	50	10	5	48	53	44	9
Almería	—	14	14	8	6	—	13	13	7	6
Avila	—	2	2	2	—	—	2	2	2	—
Badajoz	2	8	10	5	5	2	8	10	5	5
Baleares	5	30	35	30	5	4	25	29	25	4
Barcelona	27	121	148	113	35	17	93	110	90	20
Burgos	7	11	18	16	2	7	10	17	15	2
Cáceres	6	7	13	9	4	6	7	13	9	4
Cádiz	10	25	35	27	8	7	20	27	20	7
Castellón	1	14	15	13	2	—	11	11	10	1
Ciudad Real	4	20	24	15	9	4	16	20	13	7
Córdoba	4	26	30	25	5	4	25	29	24	5
Coruña (La)	17	68	85	69	16	17	60	77	66	11
Cuenca	—	5	5	5	—	—	5	5	5	—
Gerona	6	22	28	20	8	6	18	24	17	7
Granada	15	13	28	22	6	15	13	28	22	6
Guadalajara	1	2	3	3	—	1	2	3	3	—
Guipúzcoa	6	9	15	12	3	3	6	9	8	1
Huelva	7	17	24	22	2	7	15	22	21	1
Huesca	3	15	18	11	7	3	13	16	11	5
Jaén	5	14	19	17	2	5	13	18	16	2
León	2	14	16	9	7	2	11	13	8	5
Lérida	1	8	9	5	4	—	5	5	3	2
Logroño	1	12	13	9	4	—	6	6	3	3
Lugo	1	15	16	9	7	1	14	15	9	6
Madrid	94	227	321	206	115	50	153	203	130	73
Málaga	9	33	42	32	10	9	28	37	27	10
Murcia	14	52	66	56	10	14	48	62	54	8
Navarra	2	8	10	9	1	2	6	8	7	1
Orense	2	16	18	16	2	1	16	17	15	2
Oviedo	10	48	58	45	13	8	33	41	30	11
Palencia	1	9	10	9	1	—	8	8	7	1
Palmas (Las)	7	36	43	30	13	4	18	22	14	8
Pontevedra	8	43	51	43	8	8	41	49	41	8
Salamanca	2	11	13	11	2	1	11	12	10	2
Santa Cruz de Tenerife	10	37	47	39	8	8	34	42	35	7
Santander	4	29	33	23	10	4	22	26	18	8
Segovia	—	3	3	2	1	—	2	2	1	1
Sevilla	20	35	55	36	19	19	32	51	33	18
Soria	—	2	2	—	2	—	2	2	—	2
Tarragona	3	15	18	14	4	3	15	18	14	4
Teruel	—	12	12	9	3	—	11	11	9	2
Toledo	2	16	18	12	6	2	16	18	12	6
Valencia	14	45	59	50	9	13	42	55	47	8
Valladolid	9	24	33	29	4	6	15	21	18	3
Vizcaya	14	40	54	28	26	10	37	47	24	23
Zamora	3	8	11	11	—	3	3	6	6	—
Zaragoza	14	51	65	48	17	10	46	56	41	15

(Conclusión)

PROVINCIAS	JURISDICCION VOLUNTARIA					CUESTIONES DE COMPETENCIA Y OTROS ASUNTOS				
	Del año anterior	Ingresados	Total	Resueltos	Pendientes en fin de año	Del año anterior	Ingresados	Total	Resueltos	Pendientes en fin de año
TOTALES	**71**	**217**	**288**	**201**	**87**	**16**	**36**	**52**	**37**	**15**
Alava	—	2	2	2	—	—	—	—	—	—
Albacete	—	2	2	1	1	—	—	—	—	—
Alicante	—	7	7	6	1	—	—	—	—	—
Almería	—	—	—	—	—	—	1	1	1	—
Avila	—	—	—	—	—	—	—	—	—	—
Badajoz	—	—	—	—	—	—	—	—	—	—
Baleares	1	2	3	2	1	—	3	3	3	—
Barcelona	9	27	36	22	14	1	1	2	1	1
Burgos	—	—	—	—	—	—	1	1	1	—
Cáceres	—	—	—	—	—	—	—	—	—	—
Cádiz	3	4	7	6	1	—	1	1	1	—
Castellón	—	2	2	1	1	1	1	2	2	—
Ciudad Real	—	4	4	2	2	—	—	—	—	—
Córdoba	—	1	1	1	—	—	—	—	—	—
Coruña (La)	—	8	8	3	5	—	—	—	—	—
Cuenca	—	—	—	—	—	—	—	—	—	—
Gerona	—	4	4	3	1	—	—	—	—	—
Granada	—	—	—	—	—	—	—	—	—	—
Guadalajara	—	—	—	—	—	—	—	—	—	—
Guipúzcoa	3	3	6	4	2	—	—	—	—	—
Huelva	—	2	2	1	1	—	—	—	—	—
Huesca	—	2	2	—	2	—	—	—	—	—
Jaén	—	1	1	1	—	—	—	—	—	—
León	—	2	2	1	1	—	1	1	—	1
Lérida	1	3	4	2	2	—	—	—	—	—
Logroño	1	6	7	6	1	—	—	—	—	—
Lugo	—	1	1	—	1	—	—	—	—	—
Madrid	37	67	104	68	36	7	7	14	8	6
Málaga	—	5	5	5	—	—	—	—	—	—
Murcia	—	4	4	2	2	—	—	—	—	—
Navarra	—	2	2	2	—	—	—	—	—	—
Orense	1	—	1	1	—	—	—	—	—	—
Oviedo	2	12	14	13	1	—	3	3	2	1
Palencia	1	1	2	2	—	—	—	—	—	—
Palmas (Las)	1	12	13	10	3	2	6	8	6	2
Pontevedra	—	2	2	2	—	—	—	—	—	—
Salamanca	—	—	—	—	—	1	—	1	1	—
Santa Cruz de Tenerife	—	—	—	—	—	2	3	5	4	1
Santander	—	6	6	5	1	—	1	1	—	1
Segovia	—	1	1	1	—	—	—	—	—	—
Sevilla	1	2	3	2	1	—	1	1	1	—
Soria	—	—	—	—	—	—	—	—	—	—
Tarragona	—	—	—	—	—	—	—	—	—	—
Teruel	—	—	—	—	—	—	1	1	—	1
Toledo	—	—	—	—	—	—	—	—	—	—
Valencia	1	3	4	3	1	—	—	—	—	—
Valladolid	1	5	6	6	—	2	4	6	5	1
Vizcaya	4	3	7	4	3	—	—	—	—	—
Zamora	—	4	4	4	—	—	1	1	1	—
Zaragoza	4	5	9	7	2	—	—	—	—	—

24. Movimiento en las Audiencias Provinciales de asuntos civiles, procedentes de los Juzgados Municipales, Comarcales y de Paz

PROVINCIAS	JUZGADOS MUNICIPALES Y COMARCALES									
	RESUMEN GENERAL					CONTENCIOSOS				
	Del año anterior	Ingresados	Total	Resueltos	Pendientes en fin de año	Del año anterior	Ingresados	Total	Resueltos	Pendientes en fin de año
TOTALES	**1.271**	**4.796**	**6.067**	**4.523**	**1.544**	**1.256**	**4.780**	**6.036**	**4.498**	**1.538**
Alava	11	25	36	29	7	10	25	35	28	7
Albacete	1	29	30	16	14	1	28	29	15	14
Alicante	16	94	110	98	12	16	94	110	98	12
Almería	6	23	29	22	7	6	23	29	22	7
Avila	5	17	22	21	1	5	17	22	21	1
Badajoz	8	39	47	42	6	8	39	47	42	6
Baleares	17	63	80	75	5	16	63	79	74	5
Barcelona	257	773	1.030	711	319	257	773	1.030	711	319
Burgos	14	96	110	94	16	14	96	110	94	16
Cáceres	7	30	37	30	7	7	30	37	30	7
Cádiz	31	70	101	65	36	31	70	101	65	36
Castellón	7	21	28	25	3	7	21	28	25	3
Ciudad Real	10	27	37	27	10	10	27	37	27	10
Córdoba	10	49	59	49	10	10	49	59	49	10
Coruña (La)	38	179	217	168	49	37	176	213	166	47
Cuenca	—	13	13	13	—	—	13	13	13	—
Gerona	20	56	76	64	12	19	56	75	64	11
Granada	17	57	74	55	19	17	57	74	55	19
Guadalajara	1	7	8	7	1	1	7	8	7	1
Guipúzcoa	23	102	125	75	50	23	102	125	75	50
Huelva	12	45	57	51	6	12	44	56	50	6
Huesca	2	23	25	17	8	2	23	25	17	8
Jaén	4	47	51	46	5	4	47	51	46	5
León	20	106	126	79	47	20	106	126	79	47
Lérida	5	29	34	27	7	5	29	34	27	7
Logroño	2	19	21	17	4	2	19	21	17	4
Lugo	5	45	50	44	6	5	45	50	44	6
Madrid	254	787	1.041	723	318	253	783	1.036	720	316
Málaga	21	85	106	78	28	21	85	106	78	28
Murcia	14	84	98	78	20	14	83	97	77	20
Navarra	16	52	68	63	5	16	52	68	63	5
Orense	9	56	65	54	11	9	56	65	54	11
Oviedo	19	142	161	133	27	18	142	160	132	27
Palencia	3	21	24	17	7	3	21	24	17	7
Palmas (Las)	13	101	114	94	20	11	98	109	89	20
Pontevedra	26	138	164	138	26	26	138	164	138	26
Salamanca	11	65	76	62	14	11	65	76	62	14
Santa Cruz de Tenerife	8	63	71	58	13	8	63	71	58	13
Santander	15	110	125	87	38	15	110	125	87	38
Segovia	1	12	13	12	1	1	12	13	12	1
Sevilla	75	213	288	198	90	74	213	287	197	90
Soria	6	16	22	20	2	6	15	21	19	2
Tarragona	13	63	76	61	15	12	63	75	60	15
Teruel	3	15	18	13	5	3	15	18	13	5
Toledo	9	19	28	18	10	8	19	27	17	10
Valencia	47	180	227	158	69	47	180	227	158	69
Valladolid	32	120	152	119	33	31	119	150	118	32
Vizcaya	73	143	216	160	56	73	143	216	160	56
Zamora	8	26	34	29	5	7	26	33	28	5
Zaragoza	46	201	247	183	64	44	200	244	180	64

(Conclusión)

PROVINCIAS	JUZGADOS MUNICIPALES Y COMARCALES					JUZGADOS DE PAZ				
	CUESTIONES DE COMPETENCIA Y OTROS ASUNTOS					CUESTIONES DE COMPETENCIA				
	Del año anterior	Ingresados	Total	Resueltos	Pendientes en fin de año	Del año anterior	Ingresados	Total	Resueltos	Pendientes en fin de año
TOTALES	**15**	**16**	**31**	**25**	**6**	—	—	—	—	—
Alava	1	—	1	1	—	—	—	—	—	—
Albacete	—	1	1	1	—	—	—	—	—	—
Alicante	—	—	—	—	—	—	—	—	—	—
Almería	—	—	—	—	—	—	—	—	—	—
Avila	—	—	—	—	—	—	—	—	—	—
Badajoz	—	—	—	—	—	—	—	—	—	—
Baleares	1	—	1	1	—	—	—	—	—	—
Barcelona	—	—	—	—	—	—	—	—	—	—
Burgos	—	—	—	—	—	—	—	—	—	—
Cáceres	—	—	—	—	—	—	—	—	—	—
Cádiz	—	—	—	—	—	—	—	—	—	—
Castellón	—	—	—	—	—	—	—	—	—	—
Ciudad Real	—	—	—	—	—	—	—	—	—	—
Córdoba	—	—	—	—	—	—	—	—	—	—
Coruña (La)	1	3	4	2	2	—	—	—	—	—
Cuenca	—	—	—	—	—	—	—	—	—	—
Gerona	1	—	1	—	1	—	—	—	—	—
Granada	—	—	—	—	—	—	—	—	—	—
Guadalajara	—	—	—	—	—	—	—	—	—	—
Guipúzcoa	—	—	—	—	—	—	—	—	—	—
Huelva	—	1	1	1	—	—	—	—	—	—
Huesca	—	—	—	—	—	—	—	—	—	—
Jaén	—	—	—	—	—	—	—	—	—	—
León	—	—	—	—	—	—	—	—	—	—
Lérida	—	—	—	—	—	—	—	—	—	—
Logroño	—	—	—	—	—	—	—	—	—	—
Lugo	—	—	—	—	—	—	—	—	—	—
Madrid	1	4	5	3	2	—	—	—	—	—
Málaga	—	—	—	—	—	—	—	—	—	—
Murcia	—	1	1	1	—	—	—	—	—	—
Navarra	—	—	—	—	—	—	—	—	—	—
Orense	—	—	—	—	—	—	—	—	—	—
Oviedo	1	—	1	1	—	—	—	—	—	—
Palencia	—	—	—	—	—	—	—	—	—	—
Palmas (Las)	2	3	5	5	—	—	—	—	—	—
Pontevedra	—	—	—	—	—	—	—	—	—	—
Salamanca	—	—	—	—	—	—	—	—	—	—
Santa Cruz de Tenerife	—	—	—	—	—	—	—	—	—	—
Santander	—	—	—	—	—	—	—	—	—	—
Segovia	—	—	—	—	—	—	—	—	—	—
Sevilla	1	—	1	1	—	—	—	—	—	—
Soria	—	1	1	1	—	—	—	—	—	—
Tarragona	1	—	1	1	—	—	—	—	—	—
Teruel	—	—	—	—	—	—	—	—	—	—
Toledo	1	—	1	1	—	—	—	—	—	—
Valencia	—	—	—	—	—	—	—	—	—	—
Valladolid	1	1	2	1	1	—	—	—	—	—
Vizcaya	—	—	—	—	—	—	—	—	—	—
Zamora	1	—	1	1	—	—	—	—	—	—
Zaragoza	2	1	3	3	—	—	—	—	—	—

25. Apelaciones y asuntos civiles, terminados por las Audiencias Provinciales, clasificados según el tipo de jurisdicción y la resolución recaída

PROVINCIAS	JURISDICCION CONTENCIOSA							JURISDICCION VOLUNTARIA		
	Total general	Con constante oposición					Por decadencia oposición	Total general	Con constante oposición	
		Total	Confirmatorias	Revocatorias	Revocatorias en parte	Otras resoluciones			Total	Confirmatorias
TOTALES	**5.555**	**5.013**	**3.437**	**925**	**256**	**395**	**542**	**201**	**178**	**109**
Alava	31	28	19	6	2	1	3	2	2	1
Albacete	20	15	11	3	1	—	5	1	1	1
Alicante	142	117	109	—	1	7	25	6	6	4
Almería	29	28	22	5	1	—	1	—	—	—
Avila	23	23	13	7	2	1	—	—	—	—
Badajoz	47	47	25	12	4	6	—	—	—	—
Baleares	99	89	67	16	6	—	10	2	2	2
Barcelona	801	728	428	88	17	195	73	22	19	16
Burgos	109	102	71	24	4	3	7	—	—	—
Cáceres	39	38	31	3	4	—	1	—	—	—
Cádiz	85	73	57	12	2	2	12	6	6	5
Castellón	35	31	23	5	3	—	4	1	1	1
Ciudad Real	40	31	25	2	4	—	9	2	2	1
Córdoba	73	67	44	9	1	13	6	1	1	—
Coruña (La)	232	213	144	53	16	—	19	3	3	2
Cuenca	18	17	10	3	1	3	1	—	—	—
Gerona	81	69	41	23	5	—	12	3	1	—
Granada	77	68	55	8	3	2	9	—	—	—
Guadalajara	10	9	3	5	1	—	1	—	—	—
Guipúzcoa	83	81	56	15	6	4	2	4	4	1
Huelva	71	64	34	18	11	1	7	1	1	—
Huesca	28	26	14	10	1	1	2	—	—	—
Jaén	62	61	52	—	1	8	1	1	1	1
León	87	83	57	14	9	3	4	1	1	—
Lérida	30	30	16	2	6	6	—	2	2	1
Logroño	20	16	15	1	—	—	4	6	4	2
Lugo	53	49	28	20	—	1	4	—	—	—
Madrid	850	759	512	157	35	55	91	68	59	33
Málaga	105	95	60	25	8	2	10	5	5	4
Murcia	131	131	104	19	—	8	—	2	2	2
Navarra	70	63	49	11	—	3	7	2	1	—
Orense	69	66	44	15	3	4	3	1	1	1
Oviedo	162	138	97	22	15	4	24	13	12	7
Palencia	24	20	11	7	2	—	4	2	2	1
Palmas (Las)	103	89	69	17	3	—	14	10	10	5
Pontevedra	179	164	106	44	6	8	15	2	2	2
Salamanca	72	70	43	17	9	1	2	—	—	—
Santa Cruz de Tenerife	93	89	64	13	5	7	4	—	—	—
Santander	105	92	74	15	—	3	13	5	3	2
Segovia	13	11	4	5	2	—	2	1	1	—
Sevilla	230	200	157	32	6	5	30	2	1	—
Soria	19	16	12	2	2	—	3	—	—	—
Tarragona	74	65	50	8	7	—	9	—	—	—
Teruel	22	19	9	4	4	2	3	—	—	—
Toledo	29	29	15	13	1	—	—	—	—	—
Valencia	205	186	140	24	2	20	19	3	2	1
Valladolid	136	109	76	21	11	1	27	6	5	1
Vizcaya	184	170	113	27	19	11	14	4	4	4
Zamora	34	34	20	9	1	4	—	4	4	2
Zaragoza	221	195	138	54	3	—	26	7	7	6

(Conclusión)

PROVINCIAS	JURISDICCION VOLUNTARIA				CUESTIONES DE COMPETENCIA Y OTROS ASUNTOS						
	Con constante oposición			Por decadencia oposición	Total general	Con constante oposición					Por decadencia oposición
	Revocatorias	Revocatorias en parte	Otras resoluciones			Total	Confirmatorias	Revocatorias	Revocatorias en parte	Otras resoluciones	
TOTALES	**34**	**18**	**17**	**23**	**62**	**56**	**34**	**15**	**1**	**6**	**6**
Alava	1	—	—	—	1	1	—	1	—	—	—
Albacete	—	—	—	—	1	1	—	—	—	1	—
Alicante	1	1	—	—	—	—	—	—	—	—	—
Almería	—	—	—	—	1	1	1	—	—	—	—
Avila	—	—	—	—	—	—	—	—	—	—	—
Badajoz	—	—	—	—	—	—	—	—	—	—	—
Baleares	—	—	—	—	4	4	4	—	—	—	—
Barcelona	2	—	1	3	1	1	1	—	—	—	—
Burgos	—	—	—	—	1	1	1	—	—	—	—
Cáceres	—	—	—	—	—	—	—	—	—	—	—
Cádiz	1	—	—	—	1	1	—	—	—	1	—
Castellón	—	—	—	—	2	1	—	—	—	1	1
Ciudad Real	1	—	—	—	—	—	—	—	—	—	—
Córdoba	—	—	1	—	—	—	—	—	—	—	—
Coruña (La)	—	1	—	—	2	2	2	—	—	—	—
Cuenca	—	—	—	—	—	—	—	—	—	—	—
Gerona	1	—	—	2	—	—	—	—	—	—	—
Granada	—	—	—	—	—	—	—	—	—	—	—
Guadalajara	—	—	—	—	—	—	—	—	—	—	—
Guipúzcoa	2	1	—	—	—	—	—	—	—	—	—
Huelva	—	—	1	—	1	1	1	—	—	—	—
Huesca	—	—	—	—	—	—	—	—	—	—	—
Jaén	—	—	—	—	—	—	—	—	—	—	—
León	1	—	—	—	—	—	—	—	—	—	—
Lérida	1	—	—	—	—	—	—	—	—	—	—
Logroño	1	1	—	2	—	—	—	—	—	—	—
Lugo	—	—	—	—	—	—	—	—	—	—	—
Madrid	10	8	8	9	11	11	7	2	—	2	—
Málaga	1	—	—	—	—	—	—	—	—	—	—
Murcia	—	—	—	—	1	1	1	—	—	—	—
Navarra	—	—	1	1	—	—	—	—	—	—	—
Orense	—	—	—	—	—	—	—	—	—	—	—
Oviedo	2	2	1	1	3	2	1	1	—	—	1
Palencia	1	—	—	—	—	—	—	—	—	—	—
Palmas (Las)	4	—	1	—	11	11	7	4	—	—	—
Pontevedra	—	—	—	—	—	—	—	—	—	—	—
Salamanca	—	—	—	—	1	1	—	—	1	—	—
Santa Cruz de Tenerife	—	—	—	—	4	4	2	2	—	—	—
Santander	1	—	—	2	—	—	—	—	—	—	—
Segovia	—	—	1	—	—	—	—	—	—	—	—
Sevilla	—	1	—	1	2	2	2	—	—	—	—
Soria	—	—	—	—	1	1	—	1	—	—	—
Tarragona	—	—	—	—	1	1	1	—	—	—	—
Teruel	—	—	—	—	—	—	—	—	—	—	—
Toledo	—	—	—	—	1	1	—	1	—	—	—
Valencia	—	—	1	1	—	—	—	—	—	—	—
Valladolid	1	3	—	1	6	—	1	2	—	—	3
Vizcaya	—	—	—	—	—	3	—	—	—	—	—
Zamora	2	—	—	—	2	1	1	—	—	1	—
Zaragoza	—	—	1	—	3	3	1	1	—	—	1

26. Apelaciones y asuntos civiles, procedentes de los Juzgados de Primera Instancia, terminados por las Audiencias Provinciales, clasificados según el tipo de jurisdicción y resolución recaída

PROVINCIAS	JURISDICCION CONTENCIOSA							JURISDICCION VOLUNTARIA		
	Total general	Con constante oposición					Por decadencia oposición	Total general	Con constante oposición	
		Total	Confirmatorias	Revocatorias	Revocatorias en parte	Otras resoluciones			Total	Confirmatorias
TOTALES	**1.057**	**929**	**691**	**156**	**31**	**51**	**128**	**201**	**178**	**109**
Alava	3	3	2	1	—	—	—	2	2	1
Albacete	5	4	2	1	1	—	1	1	1	1
Alicante	44	33	28	—	—	5	11	6	6	4
Almería	7	7	5	2	—	—	—	—	—	—
Avila	2	2	—	2	—	—	—	—	—	—
Badajoz	5	5	3	—	2	—	—	—	—	—
Baleares	25	21	16	5	—	—	4	2	2	2
Barcelona	90	78	56	8	1	13	12	22	19	16
Burgos	15	15	10	4	—	1	—	—	—	—
Cáceres	9	9	7	1	1	—	—	—	—	—
Cádiz	20	18	13	4	—	1	2	6	6	5
Castellón	10	10	7	2	1	—	—	1	1	1
Ciudad Real	13	7	7	—	—	—	6	2	2	1
Córdoba	24	23	16	1	—	6	1	1	1	—
Coruña (La)	66	58	41	15	2	—	8	3	3	2
Cuenca	5	4	3	—	—	1	1	—	—	—
Gerona	17	15	9	5	1	—	2	3	1	—
Granada	22	19	17	1	—	1	3	—	—	—
Guadalajara	3	2	1	1	—	—	1	—	—	—
Guipúzcoa	8	7	3	3	—	1	1	4	4	1
Huelva	21	18	11	4	3	—	3	1	1	—
Huesca	11	10	7	3	—	—	1	—	—	—
Jaén	16	15	14	—	—	1	1	1	1	1
León	8	8	7	1	—	—	—	1	1	—
Lérida	3	3	3	—	—	—	—	2	2	1
Logroño	3	2	2	—	—	—	1	6	4	2
Lugo	9	9	4	5	—	—	—	—	—	—
Madrid	130	116	88	15	5	8	14	68	59	33
Málaga	27	26	18	8	—	—	1	5	5	4
Murcia	54	54	41	11	—	2	—	2	2	2
Navarra	7	6	5	1	—	—	1	2	1	—
Orense	15	14	10	3	—	1	1	1	1	1
Oviedo	30	23	17	3	1	2	7	13	12	7
Palencia	7	4	3	—	1	—	3	2	2	1
Palmas (Las)	14	12	9	2	1	—	2	10	10	5
Pontevedra	41	33	23	6	2	2	8	2	2	2
Salamanca	10	10	7	—	3	—	—	—	—	—
Santa Cruz de Tenerife	35	34	24	4	2	4	1	—	—	—
Santander	18	16	13	2	—	1	2	5	3	2
Segovia	1	1	1	—	—	—	—	1	1	—
Sevilla	33	29	25	3	1	—	4	2	1	—
Soria	—	—	—	—	—	—	—	—	—	—
Tarragona	14	14	12	1	1	—	—	—	—	—
Teruel	9	9	7	1	1	—	—	—	—	—
Toledo	12	12	7	5	—	—	—	—	—	—
Valencia	47	40	33	6	—	1	7	3	2	1
Valladolid	18	11	9	2	—	—	7	6	5	1
Vizcaya	24	21	16	4	1	—	3	4	4	4
Zamora	6	6	3	3	—	—	—	4	4	2
Zaragoza	41	33	26	7	—	—	8	7	7	6

(Conclusión)

PROVINCIAS	JURISDICCION VOLUNTARIA				CUESTIONES DE COMPETENCIA Y OTROS ASUNTOS						
	Con constante oposición			Por decadencia oposición	Total general	Con constante oposición					Por decadencia oposición
	Revocatorias	Revocatorias en parte	Otras resoluciones			Total	Confirmatorias	Revocatorias	Revocatorias en parte	Otras resoluciones	
TOTALES	**34**	**18**	**17**	**23**	**37**	**33**	**21**	**8**	**1**	**3**	**4**
Alava	1	—	—	—	—	—	—	—	—	—	—
Albacete	—	—	—	—	—	—	—	—	—	—	—
Alicante	1	1	—	—	—	—	—	—	—	—	—
Almería	—	—	—	—	1	1	1	—	—	—	—
Avila	—	—	—	—	—	—	—	—	—	—	—
Badajoz	—	—	—	—	—	—	—	—	—	—	—
Baleares	—	—	—	—	3	3	3	—	—	—	—
Barcelona	2	—	1	3	1	1	1	—	—	—	—
Burgos	—	—	—	—	1	1	1	—	—	—	—
Cáceres	—	—	—	—	—	—	—	—	—	—	—
Cádiz	1	—	—	—	1	1	—	—	—	1	—
Castellón	—	—	—	—	2	1	—	—	—	1	1
Ciudad Real	1	—	—	—	—	—	—	—	—	—	—
Córdoba	—	—	1	—	—	—	—	—	—	—	—
Coruña (La)	—	1	—	—	—	—	—	—	—	—	—
Cuenca	—	—	—	—	—	—	—	—	—	—	—
Gerona	1	—	—	2	—	—	—	—	—	—	—
Granada	—	—	—	—	—	—	—	—	—	—	—
Guadalajara	—	—	—	—	—	—	—	—	—	—	—
Guipúzcoa	2	1	—	—	—	—	—	—	—	—	—
Huelva	—	—	1	—	—	—	—	—	—	—	—
Huesca	—	—	—	—	—	—	—	—	—	—	—
Jaén	—	—	—	—	—	—	—	—	—	—	—
León	1	—	—	—	—	—	—	—	—	—	—
Lérida	1	—	—	—	—	—	—	—	—	—	—
Logroño	1	1	—	2	—	—	—	—	—	—	—
Lugo	—	—	—	—	—	—	—	—	—	—	—
Madrid	10	8	8	9	8	8	6	1	—	1	—
Málaga	1	—	—	—	—	—	—	—	—	—	—
Murcia	—	—	—	—	—	—	—	—	—	—	—
Navarra	—	—	1	1	—	—	—	—	—	—	—
Orense	—	—	—	—	—	—	—	—	—	—	—
Oviedo	2	2	1	1	2	1	—	1	—	—	1
Palencia	1	—	—	—	—	—	—	—	—	—	—
Palmas (Las)	4	—	1	—	6	6	4	2	—	—	—
Pontevedra	—	—	—	—	—	—	—	—	—	—	—
Salamanca	—	—	—	—	1	1	—	—	1	—	—
Santa Cruz de Tenerife	—	—	—	—	4	4	2	2	—	—	—
Santander	1	—	—	2	—	—	—	—	—	—	—
Segovia	—	—	1	—	—	—	—	—	—	—	—
Sevilla	—	1	—	1	1	1	1	—	—	—	—
Soria	—	—	—	—	—	—	—	—	—	—	—
Tarragona	—	—	—	—	—	—	—	—	—	—	—
Teruel	—	—	—	—	—	—	—	—	—	—	—
Toledo	—	—	—	—	—	—	—	—	—	—	—
Valencia	—	—	1	1	—	—	—	—	—	—	—
Valladolid	1	3	—	1	5	3	1	2	—	—	2
Vizcaya	—	—	—	—	—	—	—	—	—	—	—
Zamora	2	—	—	—	1	1	1	—	—	—	—
Zaragoza	—	—	1	—	—	—	—	—	—	—	—

27. Apelaciones y asuntos civiles, procedentes de los Juzgados Municipales, Comarcales y de Paz, terminados por las Audiencias Provinciales, clasificados según el tipo de jurisdicción y la resolución recaída

PROVINCIAS	JURISDICCION CONTENCIOSA							CUESTIONES DE COMPETENCIA Y OTROS ASUNTOS						
	Total general	Con constante oposición					Por decadencia oposición	Total general	Con constante oposición					Por decadencia oposición
		Total	Confirmatorias	Revocatorias	Revocatorias en parte	Otras resoluciones			Total	Confirmatorias	Revocatorias	Revocatorias en parte	Otras resoluciones	
TOTALES	**4.498**	**4.084**	**2.746**	**769**	**225**	**344**	**414**	**25**	**23**	**13**	**7**	**—**	**3**	**2**
Alava	28	25	17	5	2	1	3	1	1	—	1	—	—	—
Albacete	15	11	9	2	—	—	4	1	1	—	—	—	1	—
Alicante	98	84	81	—	1	2	14	—	—	—	—	—	—	—
Almería	22	21	17	3	1	—	1	—	—	—	—	—	—	—
Avila	21	21	13	5	2	1	—	—	—	—	—	—	—	—
Badajoz	42	42	22	12	2	6	—	—	—	—	—	—	—	—
Baleares	74	68	51	11	6	—	6	1	1	1	—	—	—	—
Barcelona	711	650	372	80	16	182	61	—	—	—	—	—	—	—
Burgos	94	87	61	20	4	2	7	—	—	—	—	—	—	—
Cáceres	30	29	24	2	3	—	1	—	—	—	—	—	—	—
Cádiz	65	55	44	8	2	1	10	—	—	—	—	—	—	—
Castellón	25	21	16	3	2	—	4	—	—	—	—	—	—	—
Ciudad Real	27	24	18	2	4	—	3	—	—	—	—	—	—	—
Córdoba	49	44	28	8	1	7	5	—	—	—	—	—	—	—
Coruña (La)	166	155	103	38	14	—	11	2	2	2	—	—	—	—
Cuenca	13	13	7	3	1	2	—	—	—	—	—	—	—	—
Gerona	64	54	32	18	4	—	10	—	—	—	—	—	—	—
Granada	55	49	38	7	3	1	6							
Guadalajara	7	7	2	4	1	—	—	—	—	—	—	—	—	—
Guipúzcoa	75	74	53	12	6	3	1	—	—	—	—	—	—	—
Huelva	50	46	23	14	8	1	4	1	1	1	—	—	—	—
Huesca	17	16	7	7	1	1	1	—	—	—	—	—	—	—
Jaén	46	46	38	—	1	7	—	—	—	—	—	—	—	—
León	79	75	50	13	9	3	4	—	—	—	—	—	—	—
Lérida	27	27	13	2	6	6	—	—	—	—	—	—	—	—
Logroño	17	14	13	1	—	—	3	—	—	—	—	—	—	—
Lugo	44	40	24	15	—	1	4	—	—	—	—	—	—	—
Madrid	720	643	424	142	30	47	77	3	3	1	1	—	1	—
Málaga	78	69	42	17	8	2	9	—	—	—	—	—	—	—
Murcia	77	77	63	8	—	6	—	1	1	1	—	—	—	—
Navarra	63	57	44	10	—	3	6	—	—	—	—	—	—	—
Orense	54	52	34	12	3	3	2	—	—	—	—	—	—	—
Oviedo	132	115	80	19	14	2	17	1	1	1	—	—	—	—
Palencia	17	16	8	7	1	—	1	—	—	—	—	—	—	—
Palmas (Las)	89	77	60	15	2	—	12	5	5	3	2	—	—	—
Pontevedra	138	131	83	38	4	6	7	—	—	—	—	—	—	—
Salamanca	62	60	36	17	6	1	2	—	—	—	—	—	—	—
Santa Cruz de Tenerife	58	55	40	9	3	3	3	—	—	—	—	—	—	—
Santander	87	76	61	13	—	2	11	—	—	—	—	—	—	—
Segovia	12	10	3	5	2	—	2	—	—	—	—	—	—	—
Sevilla	197	171	132	29	5	5	26	1	1	1	—	—	—	—
Soria	19	16	12	2	2	—	3	1	1	—	1	—	—	—
Tarragona	60	51	38	7	6	—	9	1	1	1	—	—	—	—
Teruel	13	10	2	3	3	2	3	—	—	—	—	—	—	—
Toledo	17	17	8	8	1	—	—	1	1	—	1	—	—	—
Valencia	158	146	107	18	2	19	12	—	—	—	—	—	—	—
Valladolid	118	98	67	19	11	1	20	1	—	—	—	—	—	1
Vizcaya	160	149	97	23	18	11	11	—	—	—	—	—	—	—
Zamora	28	28	17	6	1	4	—	1	1	—	—	—	1	—
Zaragoza	180	162	112	47	3	—	18	3	2	1	1	—	—	1

28. Apelaciones y asuntos civilrs, procedentes de los Juzgados de Primera Instancia, terminados por las Audiencias Provinciales y clasificados por materias

PROVINCIAS	Total general	JURISDICCION CONTENCIOSA				JURISDICCION VOLUNTARIA				CUESTIONES DE COMPETENCIA Y OTROS			
		Total	Interdictos	Art. 41 L. H.	Ejecutivos	Total	Adopciones	Separaciones matrimoniales	Otros asuntos	Total	Cuestiones de competencia	Incidentes de pobreza	Otros incidentes
TOTALES	**1.295**	**1.057**	**638**	**147**	**272**	**201**	**20**	**136**	**45**	**37**	**3**	**6**	**28**
Alava	5	3	1	—	2	2	—	—	2	—	—	—	—
Albacete	6	5	2	2	1	1	—	1	—	—	—	—	—
Alicante	50	44	17	8	19	6	—	6	—	—	—	—	—
Almería	8	7	3	2	2	—	—	—	—	1	1	—	—
Avila	2	2	—	1	1	—	—	—	—	—	—	—	—
Badajoz	5	5	3	1	1	—	—	—	—	—	—	—	—
Baleares	30	25	13	4	8	2	—	2	—	3	—	1	2
Barcelona	113	90	52	10	28	22	—	22	—	1	—	1	—
Burgos	16	15	11	2	2	—	—	—	—	1	—	—	1
Cáceres	9	9	8	—	1	—	—	—	—	—	—	—	—
Cádiz	27	20	7	7	6	6	1	5	—	1	—	—	1
Castellón	13	10	7	—	3	1	—	—	1	2	1	—	1
Ciudad Real	15	13	11	1	1	2	—	2	—	—	—	—	—
Córdoba	25	24	9	8	7	1	—	—	1	—	—	—	—
Coruña (La)	69	66	53	8	5	3	—	2	1	—	—	—	—
Cuenca	5	5	4	1	—	—	—	—	—	—	—	—	—
Gerona	20	17	12	1	4	3	—	2	1	—	—	—	—
Granada	22	22	13	3	6	—	—	—	—	—	—	—	—
Guadalajara	3	3	3	—	—	—	—	—	—	—	—	—	—
Guipúzcoa	12	8	5	—	3	4	—	1	3	—	—	—	—
Huelva	22	21	17	3	1	1	—	1	—	—	—	—	—
Huesca	11	11	9	1	1	—	—	—	—	—	—	—	—
Jaén	17	16	10	1	5	1	—	—	1	—	—	—	—
León	9	8	2	1	5	1	1	—	—	—	—	—	—
Lérida	5	3	2	—	1	2	—	2	—	—	—	—	—
Logroño	9	3	3	—	—	6	—	6	—	—	—	—	—
Lugo	9	9	6	2	1	—	—	—	—	—	—	—	—
Madrid	206	130	70	25	35	68	15	49	4	8	—	—	8
Málaga	32	27	18	2	7	5	—	4	1	—	—	—	—
Murcia	56	54	32	7	15	2	—	2	—	—	—	—	—
Navarra	9	7	7	—	—	2	—	2	—	—	—	—	—
Orense	16	15	13	2	—	1	—	—	1	—	—	—	—
Oviedo	45	30	20	4	6	13	—	10	3	2	—	2	—
Palencia	9	7	4	1	2	2	—	1	1	—	—	—	—
Palmas (Las)	30	14	8	1	5	10	—	—	10	6	—	—	6
Pontevedra	44	41	34	—	7	2	—	1	1	1	—	—	1
Salamanca	10	10	5	—	5	—	—	—	—	—	—	—	—
Santa Cruz de Tenerife	39	35	22	6	7	—	—	—	—	4	—	—	4
Santander	23	18	17	—	1	5	—	3	2	—	—	—	—
Segovia	2	1	1	—	—	1	—	—	1	—	—	—	—
Sevilla	36	33	8	6	19	2	—	1	1	1	—	1	—
Soria	—	—	—	—	—	—	—	—	—	—	—	—	—
Tarragona	14	14	10	3	1	—	—	—	—	—	—	—	—
Teruel	9	9	9	—	—	—	—	—	—	—	—	—	—
Toledo	12	12	7	2	3	—	—	—	—	—	—	—	—
Valencia	50	47	21	5	21	3	1	2	—	—	—	—	—
Valladolid	29	18	10	3	5	6	—	5	1	5	1	1	3
Vizcaya	28	24	18	3	3	4	—	—	4	—	—	—	—
Zamora	11	6	5	—	1	4	—	—	4	1	—	—	1
Zaragoza	48	41	16	10	15	7	2	4	1	—	—	—	—

29. Apelaciones y asuntos civiles, procedentes de los Juzgados Municipales, Comarcales y de Paz, terminados por las Audiencias Provinciales, clasificados por materias

PROVINCIAS	Total general	Juzgados Municipales y Comarcales										Juzgados de Paz — Cuestiones de competencia
		Total	Juicios de cognición	Arrendamientos urbanos	Arrendamientos rústicos	Desahucio en precario	Propiedad horizontal	Cuestiones de competencia	Recursos queja	Incidentes pobreza	Otros asuntos	
TOTALES	**4.523**	**4.523**	**3.065**	**878**	**21**	**465**	**69**	**5**	**6**	**3**	**11**	—
Alava	29	29	23	2	—	3	—	—	—	1	—	—
Albacete	16	16	9	4	—	2	—	—	1	—	—	—
Alicante	98	98	72	19	—	7	—	—	—	—	—	—
Almería	22	22	16	1	—	5	—	—	—	—	—	—
Avila	21	21	17	1	—	3	—	—	—	—	—	—
Badajoz	42	42	30	11	—	1	—	—	—	—	—	—
Baleares	75	75	54	10	—	7	3	—	—	—	1	—
Barcelona	711	711	444	159	—	108	—	—	—	—	—	—
Burgos	94	94	77	9	3	5	—	—	—	—	—	—
Cáceres	30	30	24	5	1	—	—	—	—	—	—	—
Cádiz	65	65	33	26	—	6	—	—	—	—	—	—
Castellón	25	25	25	—	—	—	—	—	—	—	—	—
Ciudad Real	27	27	23	—	—	4	—	—	—	—	—	—
Córdoba	49	49	45	1	—	3	—	—	—	—	—	—
Coruña (La)	168	168	80	59	4	19	4	—	—	—	2	—
Cuenca	13	13	7	—	—	6	—	—	—	—	—	—
Gerona	64	64	61	—	—	3	—	—	—	—	—	—
Granada	55	55	45	3	—	7	—	—	—	—	—	—
Guadalajara	7	7	3	—	1	3	—	—	—	—	—	—
Guipúzcoa	75	75	55	13	—	7	—	—	—	—	—	—
Huelva	51	51	34	8	2	6	—	1	—	—	—	—
Huesca	17	17	16	—	—	1	—	—	—	—	—	—
Jaén	46	46	42	2	—	2	—	—	—	—	—	—
León	79	79	60	16	—	3	—	—	—	—	—	—
Lérida	27	27	16	4	—	6	1	—	—	—	—	—
Logroño	17	17	14	2	—	1	—	—	—	—	—	—
Lugo	44	44	28	13	—	3	—	—	—	—	—	—
Madrid	723	723	443	179	—	72	26	—	2	—	1	—
Málaga	78	78	47	22	—	9	—	—	—	—	—	—
Murcia	78	78	39	11	1	4	22	1	—	—	—	—
Navarra	63	63	46	17	—	—	—	—	—	—	—	—
Orense	54	54	51	—	—	3	—	—	—	—	—	—
Oviedo	133	133	74	40	3	15	—	1	—	—	—	—
Palencia	17	17	17	—	—	—	—	—	—	—	—	—
Palmas (Las)	94	94	65	10	—	13	1	—	3	—	2	—
Pontevedra	138	138	71	43	—	21	3	—	—	—	—	—
Salamanca	62	62	57	2	—	3	—	—	—	—	—	—
Santa Cruz de Tenerife	58	58	25	19	—	14	—	—	—	—	—	—
Santander	87	87	61	8	1	17	—	—	—	—	—	—
Segovia	12	12	10	—	1	1	—	—	—	—	—	—
Sevilla	198	198	141	31	1	20	4	1	—	—	—	—
Soria	20	20	16	3	—	—	—	—	—	1	—	—
Tarragona	61	61	55	4	—	1	—	—	—	1	—	—
Teruel	13	13	11	2	—	—	—	—	—	—	—	—
Toledo	18	18	8	4	1	4	—	—	—	—	1	—
Valencia	158	158	109	37	—	12	—	—	—	—	—	—
Valladolid	119	119	69	35	—	9	5	1	—	—	—	—
Vizcaya	160	160	137	7	—	16	—	—	—	—	—	—
Zamora	29	29	25	—	—	3	—	—	—	—	1	—
Zaragoza	183	183	135	36	2	7	—	—	—	—	3	—

30. Apelaciones y asuntos civiles, procedentes de los Juzgados de Primera Instancia, terminados por las Audiencias Provinciales, clasificados por materias y resolución recaída

PROVINCIAS	Interdictos			Art. 41 L. H.			Ejecutivos			Adopciones		
	Confirmatoria	Revocatoria	Revocatorias en parte	Confirmatoria	Revocatoria	Revocatorias en parte	Confirmatoria	Revocatoria	Revocatorias en parte	Confirmatoria	Revocatoria	Revocatorias en parte
TOTALES	**419**	**96**	**20**	**97**	**25**	**3**	**175**	**35**	**8**	**9**	**3**	**3**
Alava	1	—	—	—	—	—	1	1	—	—	—	—
Albacete	1	—	—	1	—	1	—	1	—	—	—	—
Alicante	13	—	—	4	—	—	11	—	—	—	—	—
Almería	1	2	—	2	—	—	2	—	—	—	—	—
Avila	—	—	—	—	1	—	—	1	—	—	—	—
Badajoz	1	—	2	1	—	—	1	—	—	—	—	—
Baleares	9	2	—	2	1	—	5	2	—	—	—	—
Barcelona	33	5	1	6	3	—	17	—	—	—	—	—
Burgos	8	2	—	1	1	—	1	1	—	—	—	—
Cáceres	6	1	1	—	—	—	1	—	—	—	—	—
Cádiz	3	2	—	6	1	—	4	1	—	1	—	—
Castellón	5	2	—	—	—	—	2	—	1	—	—	—
Ciudad Real	6	—	—	—	—	—	1	—	—	—	—	—
Córdoba	7	—	—	6	—	—	3	1	—	—	—	—
Coruña (La)	32	13	2	4	2	—	5	—	—	—	—	—
Cuenca	2	—	—	1	—	—	—	—	—	—	—	—
Gerona	6	3	1	1	—	—	2	2	—	—	—	—
Granada	10	1	—	2	—	—	5	—	—	—	—	—
Guadalajara	1	1	—	—	—	—	—	—	—	—	—	—
Guipúzcoa	1	2	—	—	—	—	2	1	—	—	—	—
Huelva	10	1	3	—	3	—	1	—	—	—	—	—
Huesca	5	3	—	1	—	—	1	—	—	—	—	—
Jaén	9	—	—	1	—	—	4	—	—	—	—	—
León	1	1	—	1	—	—	5	—	—	—	1	—
Lérida	2	—	—	—	—	—	1	—	—	—	—	—
Logroño	2	—	—	—	—	—	—	—	—	—	—	—
Lugo	4	2	—	—	2	—	—	1	—	—	—	—
Madrid	46	8	3	20	4	—	22	3	2	6	2	3
Málaga	13	4	—	1	1	—	4	3	—	—	—	—
Murcia	23	8	—	6	1	—	12	2	—	—	—	—
Navarra	5	1	—	—	—	—	—	—	—	—	—	—
Orense	8	3	—	2	—	—	—	—	—	—	—	—
Oviedo	13	3	—	3	—	—	1	—	1	—	—	—
Palencia	2	—	1	1	—	—	—	—	—	—	—	—
Palmas (Las)	4	2	—	—	—	1	5	—	—	—	—	—
Pontevedra	20	5	1	—	—	—	3	1	1	—	—	—
Salamanca	3	—	2	—	—	—	4	—	1	—	—	—
Santa Cruz de Tenerife	17	2	1	2	2	1	5	—	—	—	—	—
Santander	13	2	—	—	—	—	—	—	—	—	—	—
Segovia	1	—	—	—	—	—	—	—	—	—	—	—
Sevilla	7	—	—	5	—	—	13	3	1	—	—	—
Soria	—	—	—	—	—	—	—	—	—	—	—	—
Tarragona	9	1	—	3	—	—	—	—	1	—	—	—
Teruel	7	1	1	—	—	—	—	—	—	—	—	—
Toledo	5	2	—	2	—	—	—	3	—	—	—	—
Valencia	12	3	—	3	2	—	18	1	—	—	—	—
Valladolid	5	2	—	—	—	—	4	—	—	—	—	—
Vizcaya	11	3	1	2	1	—	3	—	—	—	—	—
Zamora	3	2	—	—	—	—	—	1	—	—	—	—
Zaragoza	13	1	—	7	—	—	6	6	—	2	—	—

Audiencias Provinciales

(Conclusión)

PROVINCIAS	Separaciones matrimoniales			Cuestiones de competencia			Incidentes pobreza			Otros incidentes y asuntos		
	Confirmatoria	Revocatoria	Revocatorias en parte	Confirmatoria	Revocatoria	Revocatorias en parte	Confirmatoria	Revocatoria	Revocatorias en parte	Confirmatoria	Revocatoria	Revocatorias en parte
TOTALES	**79**	**19**	**11**	**1**	—	—	**3**	**2**	—	**38**	**18**	**5**
Alava	—	—	—	—	—	—	—	—	—	1	1	—
Albacete	1	—	—	—	—	—	—	—	—	—	—	—
Alicante	4	1	1	—	—	—	—	—	—	—	—	—
Almería	—	—	—	1	—	—	—	—	—	—	—	—
Avila	—	—	—	—	—	—	—	—	—	—	—	—
Badajoz	—	—	—	—	—	—	—	—	—	—	—	—
Baleares	2	—	—	—	—	—	1	—	—	2	—	—
Barcelona	16	2	—	—	—	—	1	—	—	—	—	—
Burgos	—	—	—	—	—	—	—	—	—	1	—	—
Cáceres	—	—	—	—	—	—	—	—	—	—	—	—
Cádiz	4	1	—	—	—	—	—	—	—	—	—	—
Castellón	—	—	—	—	—	—	—	—	—	1	—	—
Ciudad Real	1	1	—	—	—	—	—	—	—	—	—	—
Córdoba	—	—	—	—	—	—	—	—	—	—	—	—
Coruña (La)	1	—	1	—	—	—	—	—	—	1	—	—
Cuenca	—	—	—	—	—	—	—	—	—	—	—	—
Gerona	—	1	—	—	—	—	—	—	—	—	—	—
Granada	—	—	—	—	—	—	—	—	—	—	—	—
Guadalajara	—	—	—	—	—	—	—	—	—	—	—	—
Guipúzcoa	1	—	—	—	—	—	—	—	—	—	2	1
Huelva	—	—	—	—	—	—	—	—	—	—	—	—
Huesca	—	—	—	—	—	—	—	—	—	—	—	—
Jaén	—	—	—	—	—	—	—	—	—	1	—	—
León	—	—	—	—	—	—	—	—	—	—	—	—
Lérida	1	1	—	—	—	—	—	—	—	—	—	—
Logroño	2	1	1	—	—	—	—	—	—	—	—	—
Lugo	—	—	—	—	—	—	—	—	—	—	—	—
Madrid	26	7	5	—	—	—	—	—	—	7	2	—
Málaga	3	1	—	—	—	—	—	—	—	1	—	—
Murcia	2	—	—	—	—	—	—	—	—	—	—	—
Navarra	—	—	—	—	—	—	—	—	—	—	—	—
Orense	—	—	—	—	—	—	—	—	—	1	—	—
Oviedo	6	1	1	—	—	—	—	1	—	1	1	1
Palencia	1	—	—	—	—	—	—	—	—	—	1	—
Palmas (Las)	—	—	—	—	—	—	—	—	—	9	6	—
Pontevedra	1	—	—	—	—	—	—	—	—	1	—	—
Salamanca	—	—	—	—	—	—	—	—	—	—	—	1
Santa Cruz de Tenerife	—	—	—	—	—	—	—	—	—	2	2	—
Santander	1	1	—	—	—	—	—	—	—	1	—	—
Segovia	—	—	—	—	—	—	—	—	—	—	—	—
Sevilla	—	—	—	—	—	—	1	—	—	—	—	1
Soria	—	—	—	—	—	—	—	—	—	—	—	—
Tarragona	—	—	—	—	—	—	—	—	—	—	—	—
Teruel	—	—	—	—	—	—	—	—	—	—	—	—
Toledo	—	—	—	—	—	—	—	—	—	—	—	—
Valencia	1	—	—	—	—	—	—	—	—	—	—	—
Valladolid	1	1	2	—	—	—	—	1	—	1	1	1
Vizcaya	—	—	—	—	—	—	—	—	—	4	—	—
Zamora	—	—	—	—	—	—	—	—	—	3	2	—
Zaragoza	4	—	—	—	—	—	—	—	—	—	—	—

31. Apelaciones y asuntos civiles procedentes de los Juzgados Municipales, Comarcales y de Paz, terminados por las Audiencias Provinciales, clasificados por materias y resolución recaída

PROVINCIAS	JUZGADOS MUNICIPALES Y COMARCALES											
	Juicios de cognición			Arrendamientos urbanos			Arrendamientos rústico			Desahucios en precario		
	Confirmatoria	Revocatoria	Revocatoria en parte	Confirmatoria	Revocatoria	Revocatoria en parte	Confirmatoria	Revocatoria	Revocatoria en parte	Confirmatoria	Revocatoria	Revocatoria en parte
TOTALES	**1.871**	**515**	**191**	**557**	**156**	**24**	**10**	**4**	**1**	**267**	**83**	**7**
Alava	13	4	2	2	—	—	—	—	—	2	1	—
Albacete	6	1	—	2	—	—	—	—	—	1	1	—
Alicante	57	—	1	18	—	—	—	—	—	6	—	—
Almería	12	2	1	1	—	—	—	—	—	4	1	—
Avila	10	4	2	1	—	—	—	—	—	2	1	—
Badajoz	15	8	2	7	3	—	—	—	—	—	1	—
Baleares	38	7	4	7	2	—	—	—	—	5	1	1
Barcelona	251	41	6	78	26	10	—	—	—	43	13	—
Burgos	49	16	4	7	2	—	2	—	—	3	2	—
Cáceres	20	2	2	4	—	1	—	—	—	—	—	—
Cádiz	20	6	2	20	2	—	—	—	—	4	—	—
Castellón	16	3	2	—	—	—	—	—	—	—	—	—
Ciudad Real	14	2	4	—	—	—	—	—	—	4	—	—
Córdoba	28	7	1	—	1	—	—	—	—	—	—	—
Coruña (La)	46	17	12	38	17	2	2	—	—	13	4	—
Cuenca	4	1	1	—	—	—	—	—	—	3	2	—
Gerona	31	18	4	—	—	—	—	—	—	1	—	—
Granada	31	5	3	2	—	—	—	—	—	5	2	—
Guadalajara	1	1	1	—	—	—	1	—	—	—	3	—
Guipúzcoa	41	8	5	7	3	1	—	—	—	5	1	—
Huelva	16	8	7	4	3	1	—	1	—	3	2	—
Huesca	6	7	1	—	—	—	—	—	—	1	—	—
Jaén	34	—	1	2	—	—	—	—	—	2	—	—
León	39	8	8	8	5	1	—	—	—	3	—	—
Lérida	4	1	6	3	1	—	—	—	—	5	—	—
Logroño	10	1	—	2	—	—	—	—	—	1	—	—
Lugo	12	14	—	10	—	—	—	—	—	2	1	—
Madrid	258	89	23	117	35	3	—	—	—	39	14	3
Málaga	26	10	4	14	5	1	—	—	—	2	2	3
Murcia	33	4	—	10	1	—	—	1	—	4	—	—
Navarra	32	8	—	12	2	—	—	—	—	—	—	—
Orense	31	12	3	—	—	—	—	—	—	3	—	—
Oviedo	40	10	13	27	7	—	1	1	1	12	1	—
Palencia	8	7	1	—	—	—	—	—	—	—	—	—
Palmas (Las)	46	10	2	6	2	—	—	—	—	8	2	—
Pontevedra	42	19	4	28	8	—	—	—	—	12	9	—
Salamanca	35	15	4	—	—	2	—	—	—	1	2	—
Santa Cruz de Tenerife	15	4	2	13	3	1	—	—	—	12	2	—
Santander	41	11	—	7	—	—	1	—	—	12	2	—
Segovia	2	4	2	—	—	—	1	—	—	—	1	—
Sevilla	94	25	5	22	3	—	1	—	—	11	1	—
Soria	11	2	2	1	—	—	—	—	—	—	—	—
Tarragona	35	7	6	2	—	—	—	—	—	1	—	—
Teruel	1	3	3	1	—	—	—	—	—	—	—	—
Toledo	3	4	1	2	2	—	—	1	—	3	1	—
Valencia	72	15	2	25	3	—	—	—	—	10	—	—
Valladolid	32	13	11	24	5	—	—	—	—	7	—	—
Vizcaya	85	17	17	4	—	1	—	—	—	8	6	—
Zamora	16	4	1	—	—	—	—	—	—	1	2	—
Zaragoza	89	30	3	19	15	—	1	—	—	3	2	—

Audiencias Provinciales

(Conclusión)

PROVINCIAS	JUZGADOS MUNICIPALES Y COMARCALES												JUZGADOS DE PAZ		
	Propiedad horizontal			Cuestiones de competencia			Recursos de queja			Incidentes de pobreza y otros asuntos			Cuestiones de competencia		
	Confirmatoria	Revocatoria	Revocatoria en parte	Confirmatoria	Revocatoria	Revocatoria en parte	Confirmatoria	Revocatoria	Revocatoria en parte	Confirmatoria	Revocatoria	Revocatoria en parte	Confirmatoria	Revocatoria	Revocatoria en parte
TOTALES ..	**41**	**11**	**2**	**4**	—	—	**3**	**1**	—	**6**	**6**	—	—	—	—
Alava	—	—	—	—	—	—	—	—	—	—	1	—	—	—	—
Albacete	—	—	—	—	—	—	—	—	—	—	—	—	—	—	—
Alicante	—	—	—	—	—	—	—	—	—	—	—	—	—	—	—
Almería	—	—	—	—	—	—	—	—	—	—	—	—	—	—	—
Avila	—	—	—	—	—	—	—	—	—	—	—	—	—	—	—
Badajoz	—	—	—	—	—	—	—	—	—	—	—	—	—	—	—
Baleares	1	1	1	—	—	—	—	—	—	1	—	—	—	—	—
Barcelona	—	—	—	—	—	—	—	—	—	—	—	—	—	—	—
Burgos	—	—	—	—	—	—	—	—	—	—	—	—	—	—	—
Cáceres	—	—	—	—	—	—	—	—	—	—	—	—	—	—	—
Cádiz	—	—	—	—	—	—	—	—	—	—	—	—	—	—	—
Castellón	—	—	—	—	—	—	—	—	—	—	—	—	—	—	—
Ciudad Real	—	—	—	—	—	—	—	—	—	—	—	—	—	—	—
Córdoba	—	—	—	—	—	—	—	—	—	—	—	—	—	—	—
Coruña (La)	4	—	—	—	—	—	—	—	—	2	—	—	—	—	—
Cuenca	—	—	—	—	—	—	—	—	—	—	—	—	—	—	—
Gerona	—	—	—	—	—	—	—	—	—	—	—	—	—	—	—
Granada	—	—	—	—	—	—	—	—	—	—	—	—	—	—	—
Guadalajara	—	—	—	—	—	—	—	—	—	—	—	—	—	—	—
Guipúzcoa	—	—	—	—	—	—	—	—	—	—	—	—	—	—	—
Huelva	—	—	—	1	—	—	—	—	—	—	—	—	—	—	—
Huesca	—	—	—	—	—	—	—	—	—	—	—	—	—	—	—
Jaén	—	—	—	—	—	—	—	—	—	—	—	—	—	—	—
León	—	—	—	—	—	—	—	—	—	—	—	—	—	—	—
Lérida	1	—	—	—	—	—	—	—	—	—	—	—	—	—	—
Logroño	—	—	—	—	—	—	—	—	—	—	—	—	—	—	—
Lugo	—	—	—	—	—	—	—	—	—	—	—	—	—	—	—
Madrid	10	4	1	—	—	—	1	—	—	—	1	—	—	—	—
Málaga	—	—	—	—	—	—	—	—	—	—	—	—	—	—	—
Murcia	16	2	—	1	—	—	—	—	—	—	—	—	—	—	—
Navarra	—	—	—	—	—	—	—	—	—	—	—	—	—	—	—
Orense	—	—	—	—	—	—	—	—	—	—	—	—	—	—	—
Oviedo	—	—	—	1	—	—	—	—	—	—	—	—	—	—	—
Palencia	—	—	—	—	—	—	—	—	—	—	—	—	—	—	—
Palmas (Las)	—	1	—	—	—	—	2	1	—	1	1	—	—	—	—
Pontevedra	1	2	—	—	—	—	—	—	—	—	—	—	—	—	—
Salamanca	—	—	—	—	—	—	—	—	—	—	—	—	—	—	—
S. C. Tenerife	—	—	—	—	—	—	—	—	—	—	—	—	—	—	—
Santander	—	—	—	—	—	—	—	—	—	—	—	—	—	—	—
Segovia	—	—	—	—	—	—	—	—	—	—	—	—	—	—	—
Sevilla	4	—	—	1	—	—	—	—	—	—	—	—	—	—	—
Soria	—	—	—	—	—	—	—	—	—	—	1	—	—	—	—
Tarragona	—	—	—	—	—	—	—	—	—	1	—	—	—	—	—
Teruel	—	—	—	—	—	—	—	—	—	—	—	—	—	—	—
Toledo	—	—	—	—	—	—	—	—	—	—	1	—	—	—	—
Valencia	—	—	—	—	—	—	—	—	—	—	—	—	—	—	—
Valladolid	4	1	—	—	—	—	—	—	—	—	—	—	—	—	—
Vizcaya	—	—	—	—	—	—	—	—	—	—	—	—	—	—	—
Zamora	—	—	—	—	—	—	—	—	—	—	—	—	—	—	—
Zaragoza	—	—	—	—	—	—	—	—	—	1	1	—	—	—	—

32. Asuntos civiles de jurisdicción contenciosa, resueltos por las Audiencias y clasificados por su cuantía y duración de actuaciones (1)
Juzgados de Primera Instancia y Municipales y Comarcales

PROVINCIAS	CUANTIA DE LOS JUICIOS						Total general apelaciones	DURACION DE LAS ACTUACIONES			
	Hasta 10.000 pesetas	De 10.001 a 50.000	De 50.001 a 150.000	De 150.001 a 500.000	De más de 500.000	No consta		Menos de dos meses	De dos a seis meses	De más de seis meses a un año	De más de un año
TOTALES	**662**	**3.910**	**237**	**37**	**32**	**677**	**5.555**	**1.729**	**3.465**	**350**	**11**
Alava	1	14	—	—	2	14	31	13	18	—	—
Albacete	1	16	3	—	—	—	20	5	15	—	—
Alicante	8	114	7	5	2	6	142	109	33	—	—
Almería	7	19	1	1	—	1	29	15	14	—	—
Avila	—	22	—	—	—	1	23	—	23	—	—
Badajoz	8	34	1	—	2	2	47	26	21	—	—
Baleares	5	75	9	3	2	5	99	45	54	—	—
Barcelona	103	539	36	2	3	118	801	212	436	149	4
Burgos	12	81	—	—	—	16	109	70	39	—	—
Cáceres	3	29	1	—	—	6	39	2	37	—	—
Cádiz	20	47	1	1	—	16	85	3	82	—	—
Castellón	—	25	4	1	—	5	35	12	22	—	1
Ciudad Real	2	27	1	2	1	7	40	16	23	1	—
Córdoba	10	43	2	4	—	14	73	16	57	—	—
Coruña (La)	50	150	11	2	—	19	232	89	140	2	1
Cuenca	1	12	—	—	—	5	18	10	7	1	—
Gerona	4	58	8	—	—	11	81	17	61	3	—
Granada	21	50	3	—	—	3	77	4	73	—	—
Guadalajara	2	4	—	—	—	4	10	7	3	—	—
Guipúzcoa	9	58	5	—	1	10	83	11	72	—	—
Huelva	8	42	2	—	—	19	71	18	50	3	—
Huesca	2	20	—	—	1	5	28	5	23	—	—
Jaén	7	38	9	—	—	8	62	23	39	—	—
León	12	70	3	—	—	2	87	30	57	—	—
Lérida	6	22	—	—	—	2	30	14	16	—	—
Logroño	2	17	—	—	—	1	20	3	17	—	—
Lugo	12	35	3	—	—	3	53	22	31	—	—
Madrid	117	497	47	8	9	172	850	79	658	110	3
Málaga	15	57	3	—	—	30	105	27	78	—	—
Murcia	1	123	—	—	—	7	131	106	25	—	—
Navarra	2	39	—	—	1	28	70	42	27	1	—
Orense	28	37	3	—	1	—	69	53	16	—	—
Oviedo	31	130	—	—	—	1	162	22	140	—	—
Palencia	1	18	1	—	1	3	24	7	17	—	—
Palmas (Las)	12	84	3	1	—	3	103	27	59	17	—
Pontevedra	24	141	8	—	—	6	179	90	89	—	—
Salamanca	4	64	—	—	—	4	72	12	60	—	—
Santa Cruz de Tenerife	11	62	9	1	—	10	93	30	63	—	—
Santander	3	78	2	2	1	19	105	11	94	—	—
Segovia	1	10	1	—	1	—	13	11	2	—	—
Sevilla	16	180	22	—	—	12	230	20	160	48	2
Soria	3	15	—	—	—	1	19	15	4	—	—
Tarragona	3	57	—	—	3	11	74	34	39	1	—
Teruel	3	11	—	—	—	8	22	4	17	1	—
Toledo	4	12	1	—	—	12	29	11	18	—	—
Valencia	43	141	5	2	1	13	205	143	62	—	—
Valladolid	12	98	10	—	—	16	136	21	115	—	—
Vizcaya	6	146	12	2	—	18	184	16	159	9	—
Zamora	6	28	—	—	—	—	34	4	30	—	—
Zaragoza	—	221	—	—	—	—	221	147	70	4	—

(1) La duración de las actuaciones se computará desde que se reciban los autos en la Audiencia.

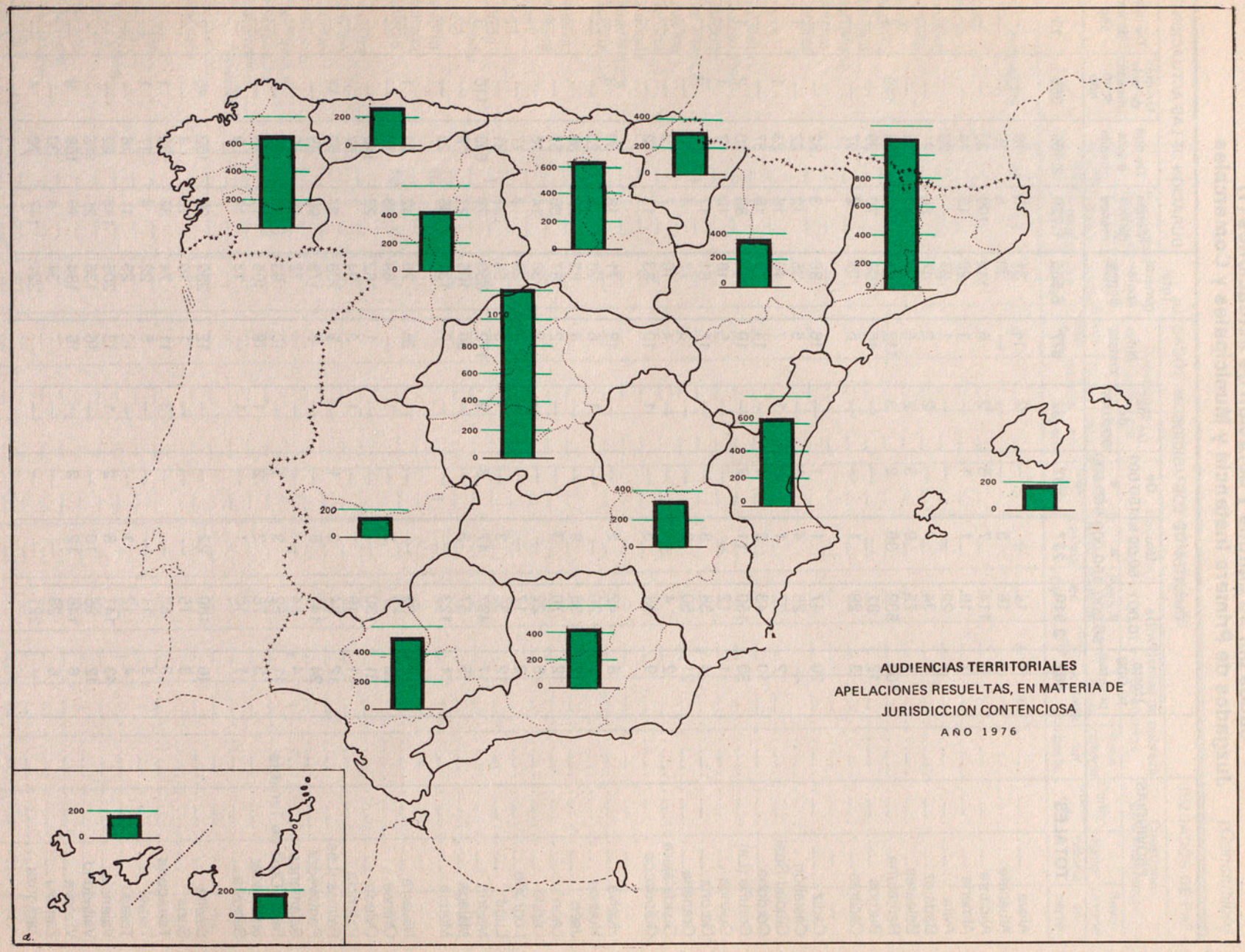
AUDIENCIAS TERRITORIALES
APELACIONES RESUELTAS, EN MATERIA DE
JURISDICCION CONTENCIOSA
AÑO 1976

33. Movimiento de apelaciones y otros asuntos, por Audiencias

AUDIENCIAS	Ingresadas durante el año	APELACIONES RESUELTAS EN MATERIA DE JURISDICCION CONTENCIOSA						Apelaciones en materia de jurisdicción voluntaria	
		Total	Resueltas por auto o sentencia				Sin resolución de fondo	Resueltas por auto o sentencia	Sin resolución de fondo
			Con vista		Sin vista				
			Confirmando	Revocando	Confirmando	Revocando			
TOTALES	**9.055**	**7.602**	**3.893**	**1.719**	**265**	**139**	**1.586**	**7**	**2**
Albacete	383	334	147	120	1	1	65	—	—
Barcelona	1.546	1.113	550	206	4	8	345	—	—
Burgos	754	631	148	95	144	119	125	—	—
Cáceres	151	146	73	39	—	—	34	—	—
Coruña (La)	710	653	396	155	3	—	99	—	—
Granada	499	436	243	61	12	7	113	—	—
Madrid	1.507	1.217	726	228	11	—	252	—	—
Oviedo	306	278	136	74	3	—	65	—	—
Palma de Mallorca	226	184	93	45	1	—	45	—	—
Palmas (Las)	195	193	80	86	—	1	26	3	1
Pamplona	337	300	135	96	1	—	68	—	—
Sevilla	610	519	242	131	85	—	61	—	—
Valencia	770	636	335	132	—	—	169	4	1
Valladolid	507	429	252	130	—	—	47	—	—
Zaragoza	392	357	236	75	—	—	46	—	—
Sala de lo Civil de la Audiencia Provincial de Santa Cruz de Tenerife	162	176	101	46	—	3	26	—	—

(Conclusión)

AUDIENCIAS	Asuntos en que resuelve la audiencia en primera instancia		COMUNES A TODAS RESUELTAS						
			Total	Pobrezas		Competencias		Gubernativos	
	Resueltas por auto o sentencia	Sin resolución de fondo		Resueltas por auto o sentencia	Sin resolución de fondo	Resueltas por auto o sentencia	Sin resolución de fondo	Resueltas por auto o sentencia	Sin resolución de fondo
TOTALES	**85**	**6**	**105**	**72**	**20**	**10**	**2**	**1**	—
Albacete	1	—	7	5	1	1	—	—	—
Barcelona	32	2	21	13	5	2	1	—	—
Burgos	7	1	8	6	1	—	—	1	—
Cáceres	—	—	6	3	3	—	—	—	—
Coruña (La)	4	—	10	9	—	1	—	—	—
Granada	—	—	8	3	2	3	—	—	—
Madrid	20	2	12	8	4	—	—	—	—
Oviedo	—	—	8	5	1	1	1	—	—
Palma de Mallorca	1	—	4	3	—	1	—	—	—
Palmas (Las)	1	—	2	2	—	—	—	—	—
Pamplona	2	—	1	1	—	—	—	—	—
Sevilla	5	—	8	7	1	—	—	—	—
Valencia	9	—	4	3	1	—	—	—	—
Valladolid	—	—	4	3	1	—	—	—	—
Zaragoza	2	—	1	1	—	—	—	—	—
Sala de lo Civil de la Audiencia Provincial de Santa Cruz de Tenerife	1	1	1	—	—	1	—	—	—

34. Apelaciones despachadas por sentencia o auto resolutorio, clasificadas según la clase de juicio, por Audiencias

AUDIENCIAS	Total	Declarativos		Ejecutivos	Procedimiento judicial sumario art. 131 de la Ley Hipotecaria	Procedimiento art. 41 de la Ley Hipotecaria
		Mayor cuantía	Menor cuantía			
TOTALES	**6.099**	**1.094**	**2.061**	**1.102**	—	—
Albacete	275	38	71	65	—	—
Barcelona	783	141	266	152	—	—
Burgos	513	109	190	62	—	—
Cáceres	115	17	56	9	—	—
Coruña (La)	564	95	250	61	—	—
Granada	329	57	111	81	—	—
Madrid	973	197	239	213	—	—
Oviedo	219	32	78	30	—	—
Palma de Mallorca	143	23	43	41	—	—
Palmas (Las)	169	18	41	41	—	—
Pamplona	233	81	89	28	—	—
Sevilla	465	83	145	91	—	—
Valencia	470	75	156	82	—	—
Valladolid	385	62	155	49	—	—
Zaragoza	312	46	146	46	—	—
Sala de lo Civil de la Audiencia Provincial de Santa Cruz de Tenerife	151	20	25	51	—	—

(Conclusión)

AUDIENCIAS	Arrendamientos urbanos		Arrendamientos rústicos		Pobrezas y competencias y gubernativos	Incidentes	Otros asuntos contenciosos
	Procedimiento ordinario	Legislación especial	Procedimiento ordinario	Legislación especial			
TOTALES	**127**	**402**	**52**	**138**	**83**	**892**	**148**
Albacete	1	24	—	11	6	56	3
Barcelona	6	54	3	6	15	113	27
Burgos	—	34	—	56	7	40	15
Cáceres	—	13	—	5	3	12	—
Coruña (La)	4	59	1	10	10	63	11
Granada	20	5	13	—	6	32	4
Madrid	6	87	—	7	8	190	26
Oviedo	1	15	—	9	6	39	9
Palma de Mallorca	2	8	—	1	4	20	1
Palmas (Las)	6	8	—	1	2	42	10
Pamplona	—	14	2	—	1	15	3
Sevilla	4	32	1	24	7	66	12
Valencia	4	42	8	—	3	100	—
Valladolid	42	—	24	2	3	43	5
Zaragoza	27	—	—	6	1	27	13
Sala de lo Civil de la Audiencia Provincial de Santa Cruz de Tenerife	4	7	—	—	1	34	9

35. Apelaciones de asuntos de jurisdicción contenciosa despachadas por sentencia o auto resolutorio, clasificadas según su cuantía, por Audiencias

AUDIENCIAS	Total	CUANTIA EN PESETAS					
		Hasta 100.000	De 100.001 a 150.000	De 150.001 a 500.000	De más de 500.000	Inestimada	No consta
TOTALES	**6.016**	**1.226**	**880**	**1.710**	**1.269**	**623**	**308**
Albacete	269	51	33	88	54	43	—
Barcelona	768	141	89	222	165	100	51
Burgos	506	117	90	132	119	9	39
Cáceres	112	27	31	33	16	2	3
Coruña (La)	554	166	97	157	99	32	3
Granada	323	54	41	88	66	40	34
Madrid	965	178	203	201	178	112	93
Oviedo	213	42	25	65	45	32	4
Palma de Mallorca	139	23	16	41	33	16	10
Palmas (Las)	167	21	10	61	32	43	—
Pamplona	232	48	17	50	88	16	13
Sevilla	458	94	47	142	108	65	2
Valencia	467	103	38	159	118	48	1
Valladolid	382	80	93	124	44	20	21
Zaragoza	311	67	38	101	61	12	32
Sala de lo Civil de la Audiencia Provincial de Santa Cruz de Tenerife	150	14	12	46	43	33	2

36. Resumen del movimiento de asuntos en la Sala Primera

(Año judicial 1975-76)

Asuntos resueltos por sentencia	580
Recursos de casación: Infracción de Ley	524
Recursos de casación: Quebrantamiento de forma	23
Recursos de injusticia notoria	—
Recursos de revisión	—
Recursos contra laudos	—
Demandas de responsabilidad civil	—
Incidentes	—
Competencias	33
Asuntos terminados sin sentencia	523
Recursos inadmitidos	83
Caducados	339
Desistidos	29
Desestimación de la queja	64
Quejas estimadas	8

Fuente: Tribunal Supremo.

ESTADISTICA
DE LO CONTENCIOSO-ADMINISTRATIVO

AUDIENCIAS TERRITORIALES, JUICIOS CONTENCIOSO-ADMINISTRATIVOS

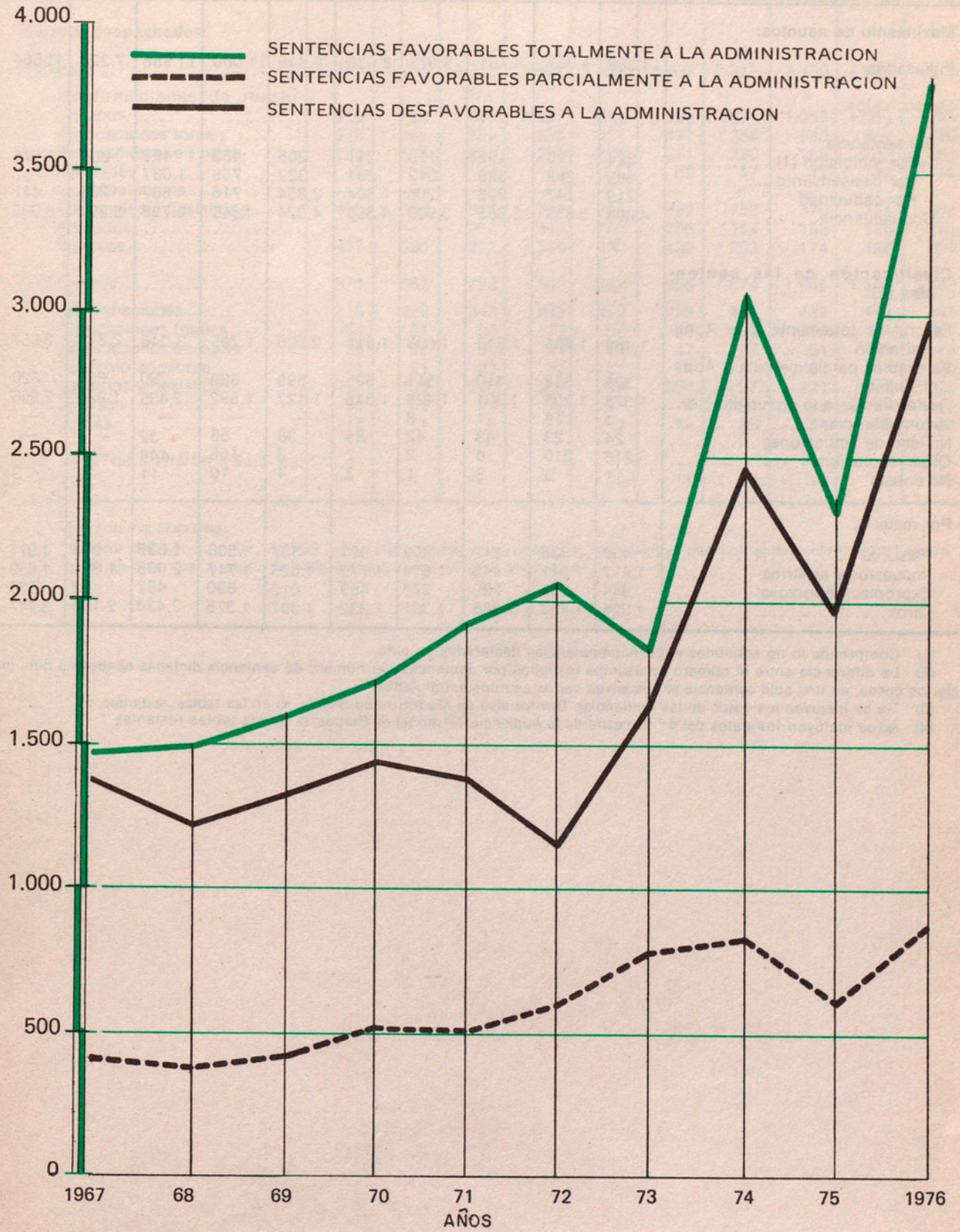

1. Salas de las Audiencias Territoriales

CONCEPTOS	1967	1968	1969	1970	1971	1972	1973	1974	1975 (3)	1976 (4)
Movimiento de asuntos:										
Ingresados	4.389	4.707	4.461	5.971	8.036	6.648	11.060	11.956	7.220	11.864
Despachados:										
Sin sentencia:										
Por inhibición (1)	224	120	102	115	211	206	433	498	600	1.674
Por desistimiento	383	382	325	312	291	322	758	1.087		
Por caducidad	213	147	206	205	1.804	2.854	716	667	235	441
Con sentencia	4.004	3.634	3.965	3.939	4.388	4.324	4.845	6.758	5.237	8.095
Clasificación de las sentencias (2):										
Favorables totalmente a la Administración	1.469	1.495	1.618	1.698	1.911	2.080	1.795	3.046	2.314	3.857
Favorables parcialmente a la Administración	396	366	410	511	505	599	669	790	604	820
Desfavorables a la Administración	1.378	1.206	1.301	1.428	1.345	1.127	1.592	2.435	1.928	2.966
Incompetencias	1	18	1	3	—	—	—	—	—	—
Nulidad de actuaciones	24	23	43	42	35	38	68	32	—	—
Otras resoluciones	218	210	6	2	2	3	156	444	—	—
No consta	1	3	3	1	3	4	10	11	1	3
Por materia:										
Personal	400	335	312	309	321	307	508	1.835	904	1.977
Impuestos y arbitrios	1.417	1.311	1.443	1.618	1.779	1.625	1.717	2.005	1.321	1.659
Expropiación forzosa	344	255	239	377	469	612	690	482	428	563
Otros	1.326	1.420	1.388	1.381	1.232	1.307	1.375	2.436	2.194	3.447

(1) Comprende lo no admitidos y las incompetencias declaradas en auto.

(2) La diferencia entre el número de asuntos resueltos por sentencia y el número de sentencia dictadas obedece a que, en ciertos casos, en una sola sentencia se resuelven varios asuntos acumulados.

(3) No se incluyen los datos de las Audiencias Territoriales de Madrid ni de Sevilla, ni en las tablas restantes.

(4) No se incluyen los datos del 4.° trimestre de la Audiencia Territorial de Burgos, ni en las tablas restantes.

2. Tribunal Supremo (Salas Tercera, Cuarta y Quinta)

CONCEPTOS	1967	1968	1968-69 (1)	1969-70	1970-71	1971-72	1972-73	1973-74	1974-75	1975-76
Asuntos despachados:										
Recursos	2.456	2.225	3.282	3.581	3.167	3.709	2.813	2.490	2.994	3.379
Confirmaciones de resoluciones	919	730	1.480	1.387	970	1.196	971	1.050	1.085	1.465
Revocaciones totales	376	255	406	538	451	471	356	503	562	550
Revocaciones en parte	175	157	262	296	236	371	230	185	187	221
Nulidades	19	23	43	44	35	62	47	41	47	44
Incompetencias	—	—	—	—	—	—	—	—	—	—
Caducados y desistidos	490	500	547	764	983	939	752	379	771	574
Anulados	—	—	267	164	162	238	194	158	156	191
Diversos	477	560	277	388	330	432	263	174	186	334
Apelaciones	574	667	793	802	802	963	1.074	1.048	1.199	1.433
Confirmaciones	215	276	343	293	310	429	465	452	474	647
Revocaciones totales	64	81	86	73	59	98	92	126	141	221
Revocaciones en parte	39	27	30	44	33	47	77	61	89	73
No debió admitirse	21	21	23	27	21	14	23	33	35	33
Desiertas y desistidas	157	185	226	282	285	294	297	227	337	325
Diversas	62	66	79	72	81	70	91	95	90	101
Quejas	16	11	6	11	13	11	29	54	33	33
Recursos de revisión (Sala especial)	—	—	—	—	10	11	9	10	21	10

Fuente: Tribunal Supremo.

(1) A partir del año judicial 1968-69, están desglosados los anulados de los diversos, que con anterioridad se incluyeron en la rúbrica de diversos. A partir de 1968-69, se consideran años judiciales.

INFORMACION DEL AÑO 1976

3. Recursos ingresados, por Audiencias

AUDIENCIAS TERRITORIALES	A+ B+ C+ D	DESGLOSE DE LOS RECURSOS INGRESADOS						
		(A)	(a) Recursos contra actos de órganos de competencia no nacional susceptibles de recurso administrativo ordinario					(b)
	Total general de recursos ingresados	Total A = (a + b)	De órganos de la Administración local	De Tribunales Económico Administrativos Provinciales	De Jurados Provinciales de Expropiación Forzosa	De otros órganos (o entidades)	Total (a)	Recursos por cuestiones suscitadas por Gobernadores y Presidentes de Corporaciones locales al decretar suspensión de acuerdos adoptados por éstas
TOTALES	**11.864**	**6.412**	**2.402**	**2.494**	**705**	**709**	**6.310**	**101**
Albacete	447	190	83	54	44	6	187	3
Barcelona	1.239	966	300	319	188	154	961	5
Burgos	338	164	85	64	9	4	162	2
Cáceres	212	64	22	27	8	4	61	3
Coruña (La)	934	593	269	141	138	42	590	3
Granada	722	416	168	211	11	15	405	11
Madrid	3.789	1.481	465	780	—	227	1.472	9
Oviedo	466	314	96	141	62	12	311	3
Palma de Mallorca	89	62	30	15	5	7	57	5
Palmas (Las)	156	85	53	14	3	10	80	5
Pamplona	415	303	137	58	28	41	264	39
Sevilla	781	469	145	194	103	26	468	1
Valencia	879	475	207	185	27	52	471	4
Valladolid	444	230	114	84	8	19	225	5
Zaragoza	365	255	98	108	36	13	255	—
Salas de lo Contencioso Administrativo de las Audiencias Provinciales de:								
Santa Cruz de Tenerife	203	78	33	20	5	20	78	—
Vizcaya	385	266	97	79	30	57	263	3

Audiencias Territoriales

(Conclusión)

AUDIENCIAS TERRITORIALES	DESGLOSE DE LOS RECURSOS INGRESADOS									
	(B) Recursos interpuestos contra actos emitidos en primer grado por autoridades de competencia nacional de nivel I. a Ministro				(C) Recursos interpuestos contra actos emitidos por órganos de competencia nacional resolviendo recursos jerárquicos o ejercitando potestad de fiscalización contra actos de órganos y entidades de competencia no nacional					(D)
	Total (B)	En materia de personal	En materia de expropiación forzosa	En materia de propiedades especiales	Total (C)	Emitidos por Ministros	Emitidos por Subsecretarios y Directores generales	Emitidos por el Tribunal Económico Administrativo Central	Emitidos por otras autoridades centrales	Recursos ingresados que no se hallen comprendidos en los apartados anteriores
TOTALES	**3.165**	**2.484**	**98**	**583**	**2.242**	**547**	**1.202**	**298**	**195**	**46**
Albacete	193	193	—	—	64	5	57	2	—	—
Barcelona	81	25	—	56	192	59	90	36	7	—
Burgos	2	2	—	—	169	116	32	7	14	3
Cáceres	115	114	—	1	33	3	21	7	2	—
Coruña (La)	191	190	1	—	147	—	132	15	—	3
Granada	195	194	—	1	83	1	53	26	3	28
Madrid	1.562	974	93	495	744	243	264	109	128	2
Oviedo	89	87	2	—	63	—	58	5	—	—
Palma de Mallorca	9	9	—	—	18	5	8	2	3	—
Palmas (Las)	1	1	—	—	64	10	51	1	2	6
Pamplona	50	38	—	12	62	1	41	17	3	—
Sevilla	160	154	—	6	152	23	105	17	7	—
Valencia	302	292	—	10	101	20	56	17	8	1
Valladolid	69	68	1	—	144	19	109	13	3	1
Zaragoza	47	46	—	1	63	10	41	8	4	—
Salas de lo Contencioso Administrativo de las Audiencias Provinciales de:										
Santa Cruz de Tenerife	78	77	1	—	47	22	19	—	6	—
Vizcaya	21	20	—	1	96	10	65	16	5	2

4. Recursos despachados, por Audiencias

AUDIENCIAS TERRITORIALES	RECURSOS DESPACHADOS									
		Por sentencia					Por otras resoluciones			
	Total general de recursos despachados	Total de recursos despachados por sentencia	Favorables a la Administración	Parcialmente favorables a la Administración	Desfavorables a la Administración	De los recursos despachados por sentencia el número de acumulados es	Total de recursos despachados por otras resoluciones	Recursos caducados	Recursos en los que se ha declarado inadmisibilidad antes de la sentencia	Recursos terminados por otros motivos
TOTALES	**10.210**	**8.095**	**4.056**	**874**	**3.165**	**449**	**2.115**	**441**	**266**	**1.408**
Albacete	408	360	96	32	232	1	48	36	8	4
Barcelona	1.165	970	604	118	248	59	195	55	16	124
Burgos	237	208	140	19	49	6	29	14	5	10
Cáceres	177	156	67	76	13	17	21	6	1	14
Coruña (La)	695	608	259	59	290	16	87	8	—	79
Granada	496	369	212	38	119	20	127	16	3	108
Madrid	3.102	2.064	1.126	178	760	82	1.038	150	190	698
Oviedo	453	399	234	44	121	32	54	10	1	43
Palma de Mallorca	99	83	46	10	27	2	16	6	—	10
Palmas (Las)	164	137	79	8	50	7	27	10	11	6
Pamplona	358	295	153	26	116	13	63	23	3	37
Sevilla	706	566	267	68	231	53	140	53	21	66
Valencia	825	727	215	65	447	—	98	21	1	76
Valladolid	490	433	204	30	199	38	57	14	5	38
Zaragoza	323	279	158	35	86	16	44	11	—	33
Salas de los Contencioso Administrativo de las Audiencias Provinciales de:										
Santa Cruz de Tenerife	130	121	37	48	36	7	9	1	—	8
Vizcaya	382	320	159	20	141	80	62	7	1	54

5. Sentencias dictadas clasificadas según la duración de las actuaciones, por Audiencias

AUDIENCIAS	Total	Menos de seis meses	De seis meses a un año	Más de un año	No consta
TOTALES	**7.646**	**772**	**3.030**	**3.841**	**3**
Albacete	359	26	247	86	—
Barcelona	911	42	526	343	—
Burgos	202	14	91	97	—
Cáceres	139	43	68	28	—
Coruña (La)	592	74	317	201	—
Granada	349	9	49	291	—
Madrid	1.982	16	113	1.853	—
Oviedo	367	168	196	3	—
Palma de Mallorca	81	16	55	10	—
Palmas (Las)	130	67	59	1	3
Pamplona	282	27	170	85	—
Sevilla	513	12	112	389	—
Valencia	727	101	536	90	—
Valladolid	395	77	107	211	—
Zaragoza	263	20	162	81	—
Salas de lo Contencioso Administrativo de las Audiencias Provinciales de:					
Santa Cruz de Tenerife	114	29	78	7	—
Vizcaya	240	31	144	65	—

6. Sentencias dictadas, clasificadas según la personalidad del recurrente en relación con las autoridades que dictaron las resoluciones recurridas

RECURRENTES	Total	Ayuntamientos		Diputaciones y Cabildos	Gobierno Civil	Tribunal Económico Administrativo Provincial	Delegado de Hacienda	Junta Provincial de Contrabando y Defraudación	Juntas del Censo Electoral
		Capitales	No capitales						
TOTALES	**7.646**	**584**	**704**	**109**	**40**	**1.660**	**15**	**6**	**19**
Personas físicas, particulares	3.053	383	477	51	27	648	7	6	19
Personas físicas, funcionarios	1.570	72	53	34	3	14	—	—	—
Entidades privadas	2.181	103	82	16	2	544	4	—	—
Entidades Administración Local	581	14	31	2	4	363	3	—	—
Otras Corporaciones o entidades públicas	176	11	23	3	4	77	1	—	—
No consta	85	1	38	3	—	14	—	—	—

(Conclusión)

RECURRENTES	Jurado Provincial de Expropiación forzosa	C. P. de Urbanismo	Ministerios	Subsecretarías y Direcciones Generales	T. E. A. Central	Otras autoridades	Aduanas	Registro de Propiedad Industrial	Otros	No consta
TOTALES	**509**	**129**	**1.518**	**1.067**	**264**	**97**	**217**	**697**	**7**	**4**
Personas físicas, particulares	272	95	311	448	103	54	38	111	3	—
Personas físicas, funcionarios	—	—	1.119	233	28	13	—	1	—	—
Entidades privadas	129	30	64	314	113	22	177	578	3	—
Entidades Administración Local	95	4	12	42	6	1	1	1	1	1
Otras Corporaciones o entidades públicas	8	—	8	24	9	5	—	1	—	2
No consta	5	—	4	6	5	2	1	5	—	1

7. Sentencias dictadas, clasificadas según la materia objeto de recurso, en relación con la personalidad del recurrente

MATERIA OBJETO DEL RECURSO	Total	RECURRENTES					
		Personas físicas		Entidades privadas	Entidades de Administración Local	Otras Corporaciones o Entidades públicas	No consta
		Particulares	Funcionarios (sólo en materia de personal)				
TOTALES	**7.646**	**3.053**	**1.570**	**2.181**	**581**	**176**	**85**
Personal	1.977	361	1.517	67	13	10	9
Impuestos y Arbitrios	1.659	663	2	721	199	57	17
Expropiación forzosa	563	322	—	136	92	8	5
Apertura de establecimientos	163	123	—	31	5	2	2
Licencia de obras	464	323	—	102	26	9	4
Otras autorizaciones Administrativas	821	188	3	616	4	2	8
Contrabando y defraudación	44	42	—	1	—	—	1
Registro de solares	71	59	—	8	4	—	—
Declaración de ruina	161	152	—	7	—	1	1
Ejecución y pago de obras, servicios y suministros	103	67	—	22	10	4	—
Concursos, subastas y enajenaciones	32	22	1	7	—	2	—
Aguas	79	35	—	28	12	3	1
Vías públicas	75	55	—	13	6	—	1
Aprovechamientos comunales	13	12	—	—	—	—	1
Ordenanzas y presupuestos municipales	46	26	2	16	2	—	—
Elecciones	24	23	—	—	—	1	—
Suspensión de acuerdos	71	20	1	17	15	18	—
Tasas	188	36	1	79	59	13	—
Multas	478	255	18	151	27	18	9
Urbanismo	73	46	—	20	4	1	2
Seguridad Social	208	28	21	58	83	18	—
Otros	224	122	1	58	13	8	22
No consta	109	73	3	23	7	1	2

8. Sentencias dictadas, clasificadas según la materia objeto del recurso, en relación con su cuantía en pesetas

MATERIA OBJETO DEL RECURSO	Total	Hasta 20.000 pesetas	De 20.001 a 50.000 pesetas	De 50.001 a 100.000 pesetas	De 100.001 a 250.000 pesetas	De 250.001 a 500.000 pesetas	De 500.001 a 1.000.000 pesetas	Más de 1.000.000 pesetas	Indeterminada o inestimada	No consta
TOTALES	**7.646**	**611**	**628**	**873**	**508**	**421**	**312**	**520**	**2.851**	**922**
Personal	1.977	66	160	438	20	11	6	5	811	460
Impuestos y Arbitrios	1.659	232	225	232	279	237	114	147	131	62
Expropiación forzosa	563	31	28	33	49	45	76	246	46	9
Apertura de establecimientos	163	5	13	3	11	5	6	3	102	15
Licencia de obras	464	14	22	22	12	13	21	12	307	41
Otras autorizaciones administrativas	821	3	6	4	7	5	6	3	623	164
Contrabando y defraudación	44	3	2	4	7	8	5	11	3	1
Registro de solares	71	4	6	3	4	3	3	7	34	7
Declaración de ruina	161	2	2	7	5	5	6	7	112	15
Ejecución y pago de obras, servicios y suministros	103	3	3	4	7	3	13	7	49	14
Concurso, subastas y enajenaciones	32	1	—	—	1	—	4	4	17	5
Aguas	79	7	2	2	2	3	3	5	48	7
Vías públicas	75	5	3	2	4	2	3	2	45	9
Aprovechamientos comunales	13	2	4	—	—	—	—	3	4	—
Ordenanzas y presupuestos municipales	46	1	—	2	—	—	1	—	25	17
Elecciones	24	—	—	—	—	—	—	—	19	5
Suspensión de acuerdos	71	4	2	3	4	3	2	2	34	17
Tasas	188	56	10	28	21	16	12	17	19	9
Multas	478	141	90	30	24	7	8	5	142	31
Urbanismo	73	—	—	1	1	1	1	3	57	9
Seguridad Social	208	9	30	32	32	38	11	5	47	4
Otros	224	9	7	11	9	9	10	21	131	17
No consta	109	13	13	12	9	7	1	5	45	4

9. Sentencias dictadas, clasificadas según la materia objeto del recurso, en relación con la clase de resolución

MATERIA OBJETO DEL RECURSO	Total	Sentencias favorables a la Administración	Sentencias parcialmente favorables a la Administración	Sentencias desfavorables a la Administración	No consta la resolución
TOTALES	**7.646**	**3.857**	**820**	**2.966**	**3**
Personal	1.977	717	242	1.016	2
Impuestos y Arbitrios	1.659	792	140	727	—
Expropiación forzosa	563	289	190	84	—
Apertura de establecimientos	163	100	13	50	—
Licencia de obras	464	295	39	130	—
Otras autorizaciones Administrativas	821	439	24	358	—
Contrabando y defraudación	44	26	5	13	—
Registro solares	71	60	1	10	—
Declaración de ruina	161	105	6	50	—
Ejecución y pago de obras, servicios y suministros	103	56	7	40	—
Concursos, subastas y enajenaciones	32	17	3	12	—
Aguas	79	39	9	31	—
Vías públicas	75	48	6	21	—
Aprovechamientos comunales	13	5	1	7	—
Ordenanzas y presupuestos municipales	46	29	2	15	—
Elecciones	24	15	1	8	—
Suspensión acuerdos	71	45	3	23	—
Tasas	188	107	16	65	—
Multas	478	273	74	131	—
Urbanismo	73	49	9	15	—
Seguridad Social	208	149	4	55	—
Otros	224	141	13	69	1
No consta	109	61	12	36	—

10. Sentencias dictadas, clasificadas según la materia objeto del recurso, en relación con las autoridades que dictaron las resoluciones recurridas

MATERIA OBJETO DEL RECURSO	Total	Ayuntamientos		Diputaciones y Cabildos	Gobierno Civil	Tribunal Económico Administrativo Provincial	Delegado de Hacienda	Junta Provincial de Contrabando y Defraudación	Juntas del Censo Electoral
		Capitales	No capitales						
TOTALES	**7.646**	**584**	**704**	**109**	**40**	**1.660**	**15**	**6**	**19**
Personal	1.977	93	73	41	5	18	—	—	1
Impuestos y Arbitrios	1.659	18	21	30	1	1.192	5	—	—
Expropiación forzosa	563	20	15	—	—	4	2	—	—
Apertura de establecimientos	163	43	48	—	2	16	—	—	—
Licencia de obras	464	131	221.	10	16	16	—	—	—
Otras autorizaciones administrativas	821	33	43	3	2	9	—	—	—
Contrabando y defraudación	44	—	—	—	—	3	—	2	—
Registros solares	71	13	7	—	—	10	—	—	—
Declaración de ruina	161	76	67	1	1	1	—	—	—
Ejecución y pago de obras, servicios y suministros	103	40	31	5	—	6	—	—	—
Concursos, subastas y enajenaciones	32	9	16	1	—	—	—	—	—
Aguas	79	4	17	—	—	4	—	—	—
Vías públicas	75	16	28	2	—	6	—	—	—
Aprovechamientos comunales	13	—	9	2	—	1	—	—	—
Ordenanzas y presupuestos Municipales	46	4	2	1	—	1	—	—	—
Elecciones	24	1	3	—	—	—	—	—	18
Suspensión acuerdos	71	15	17	2	8	12	—	—	—
Tasas	188	3	3	—	—	174	4	—	—
Multas	478	8	15	3	4	10	—	4	—
Urbanismo	73	12	19	—	—	—	1	—	—
Seguridad Social	208	2	1	—	—	121	—	—	—
Otros	224	31	39	7	1	17	2	—	—
No consta	109	12	9	1	—	39	1	—	—

Audiencias Territoriales

(Conclusión)

MATERIA OBJETO DEL RECURSO	Jurado Provincial de Expropiación forzosa	C. P. de Urbanismo	Ministerios	Subsecretarías y Direcciones Generales	T. E. A. Central	Otras autoridades	Aduanas	Registro de Propiedad Industrial	Otros	No consta
TOTALES	**509**	**129**	**1.518**	**1.067**	**264**	**97**	**217**	**697**	**7**	**4**
Personal	—	1	1.298	373	34	31	—	8	1	—
Impuestos y Arbitrios	—	—	12	23	160	1	192	4	—	—
Expropiación forzosa	508	—	9	2	—	3	—	—	—	—
Apertura de establecimientos	—	—	4	44	—	5	1	—	—	—
Licencia de obras	—	26	18	20	—	5	—	—	1	—
Otras autorizaciones Administrativas	—	6	25	6	—	8	2	683	1	—
Contrabando y defraudación	—	—	1	—	37	—	1	—	—	—
Registros solares	—	37	1	1	—	1	—	—	1	—
Declaración de ruina	—	15	—	—	—	—	—	—	—	—
Ejecución y pago de obras, servicios y suministros	—	1	7	13	—	—	—	—	—	—
Concursos, subastas y enajenaciones	—	—	2	4	—	—	—	—	—	—
Aguas	—	—	9	36	—	7	—	—	1	1
Vías públicas	1	6	11	2	1	2	—	—	—	—
Aprovechamientos comunales	—	—	—	1	—	—	—	—	—	—
Ordenanzas y presupuestos Municipales	—	1	3	33	—	1	—	—	—	—
Elecciones	—	—	—	1	—	1	—	—	—	—
Suspensión acuerdos	—	1	2	8	2	4	—	—	—	—
Tasas	—	—	2	1	1	—	—	—	—	—
Multas	—	8	50	326	16	12	20	—	2	—
Urbanismo	—	23	13	1	4	—	—	—	—	—
Seguridad Social	—	—	10	74	—	—	—	—	—	—
Otros	—	2	33	72	4	15	—	—	—	1
No consta	—	2	8	26	5	1	1	2	—	2

11. Sentencias dictadas, clasificadas según las autoridades que dictaron las resoluciones recurridas en relación con la clase de resolución

AUTORIDADES QUE DICTARON LAS RESOLUCIONES RECURRIDAS	Total	Favorables a la Administración	Parcialmente favorables a la Administración	Desfavorables a la Administración	No consta la resolución
TOTALES	**7.646**	**3.857**	**820**	**2.966**	**3**
Ayuntamientos capitales	585	350	43	192	—
Ayuntamientos no capitales	704	414	59	231	—
Diputaciones y cabildos	111	60	11	40	—
Gobierno civil	42	29	—	12	1
Tribunal E. A. P.	1.665	876	149	640	—
Delegado de Hacienda	15	6	4	5	—
Junta Provincial de Contrabando y Defraudación	6	3	2	1	—
Juntas del censo electoral	19	12	1	6	—
Jurado Provincial de Expropiación forzosa	504	255	169	80	—
C. P. de urbanismo	134	98	7	29	—
Ministerios	1.501	439	192	868	2
Subsecretarías y Direcciones Generales	1.079	627	115	337	—
T. E. A. Central	267	166	18	83	—
Otras autoridades	92	53	11	28	—
Aduanas	216	93	12	111	—
Registro de la Propiedad Industrial	694	368	26	300	—
Otros	8	4	1	3	—
No consta	4	4	—	—	—

12. Otras características de las sentencias dictadas, por meses

CONCEPTO	Total anual	DISTRIBUCION POR MESES											
		Enero	Febr.	Marzo	Abril	Mayo	Junio	Julio	Agos.	Sept.	Oct.	Nov.	Dic.
Sentencias dictadas	7.646	516	801	922	654	776	827	390	—	341	759	922	738
Actos objeto de recursos adoptados por:													
a) Acto expreso	6.242	435	688	728	547	677	668	275	—	264	627	753	580
b) Silencio administrativo	1.404	81	113	194	107	99	159	115	—	77	132	169	158
Habilitaciones de pobreza:													
a) Solicitadas ante la Sala	4	3	—	—	—	1	—	—	—	—	—	—	—
b) Concedidas por la Justicia Municipal	2	1	1	—	—	—	—	—	—	—	—	—	—
Casos en que se suspendió por la Sala la ejecución del acto impugnado	5	2	—	3	—	—	—	—	—	—	—	—	—
Casos en que la Sala hizo uso del art. 43.2 de la L. J.	63	—	9	13	14	2	—	7	—	3	1	3	11
Recursos interpuestos contra la sentencia:													
a) De apelación	1.544	134	206	214	146	205	179	48	—	54	119	161	78
b) De revisión	15	—	2	—	1	1	6	4	—	1	—	—	—
Opciones del fuero del domicilio ejercitadas	3	—	—	—	—	—	1	—	—	—	1	—	1

13. Resumen del movimiento de asuntos en las Salas Tercera, Cuarta y Quinta

(Año judicial 1975-76)

Asuntos despachados:	
Recursos	3.379
Confirmaciones de resoluciones	1.465
Revocaciones totales	550
Revocaciones en parte	221
Nulidades	44
Caducados y desistidos	574
Anulados	191
Diversos	334
Apelaciones	1.433
Confirmaciones	647
Revocaciones totales	221
Revocaciones en parte	73
No debió admitirse	33
Desiertas y desistidas	325
Diversas	101
Quejas	33
Recursos de revisión (Sala especial)	10

Fuente: Tribunal Supremo.

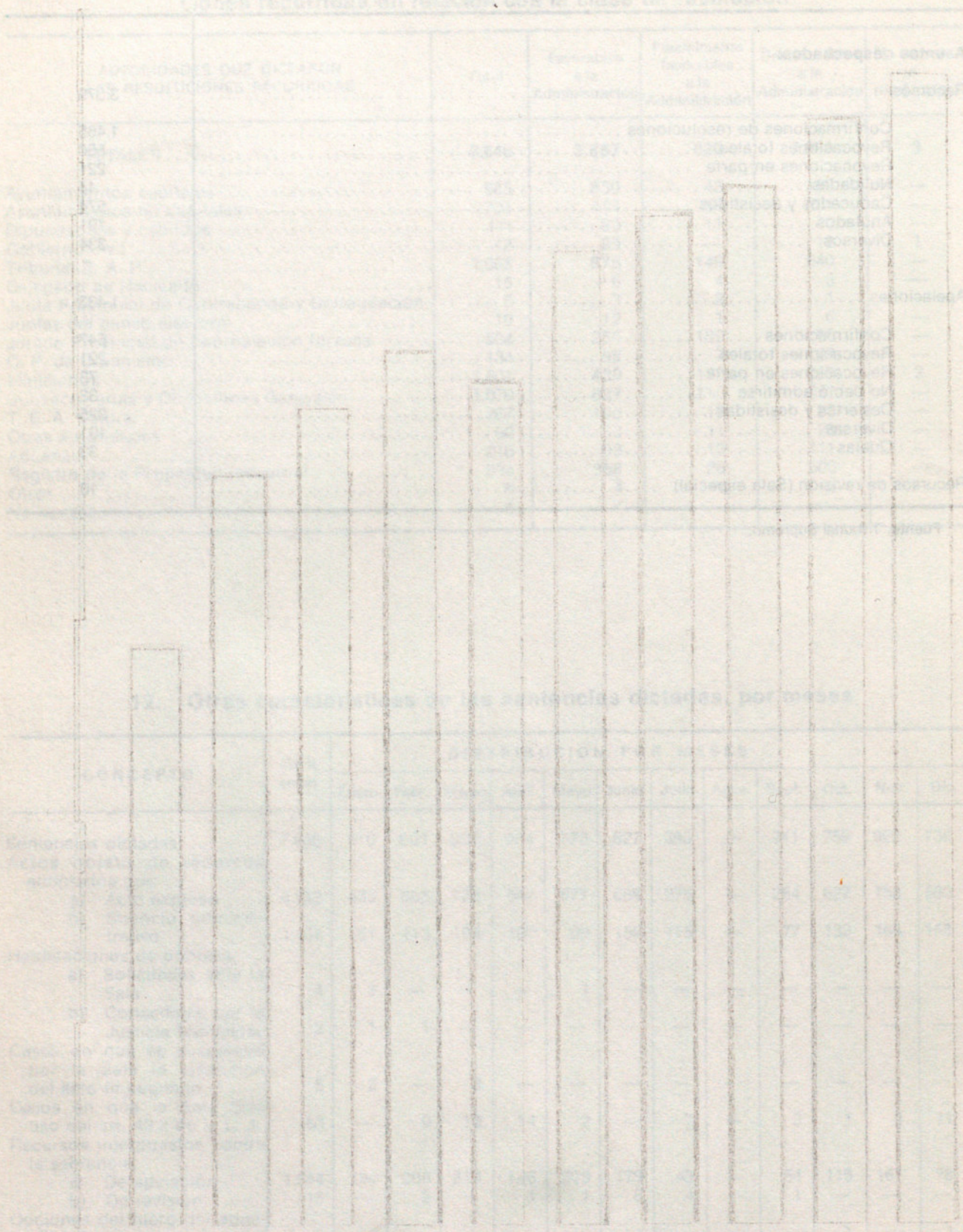

ESTADISTICA JUDICIAL LABORAL

MAGISTRATURAS PROVINCIALES DE TRABAJO

ASUNTOS RESUELTOS POR SENTENCIA

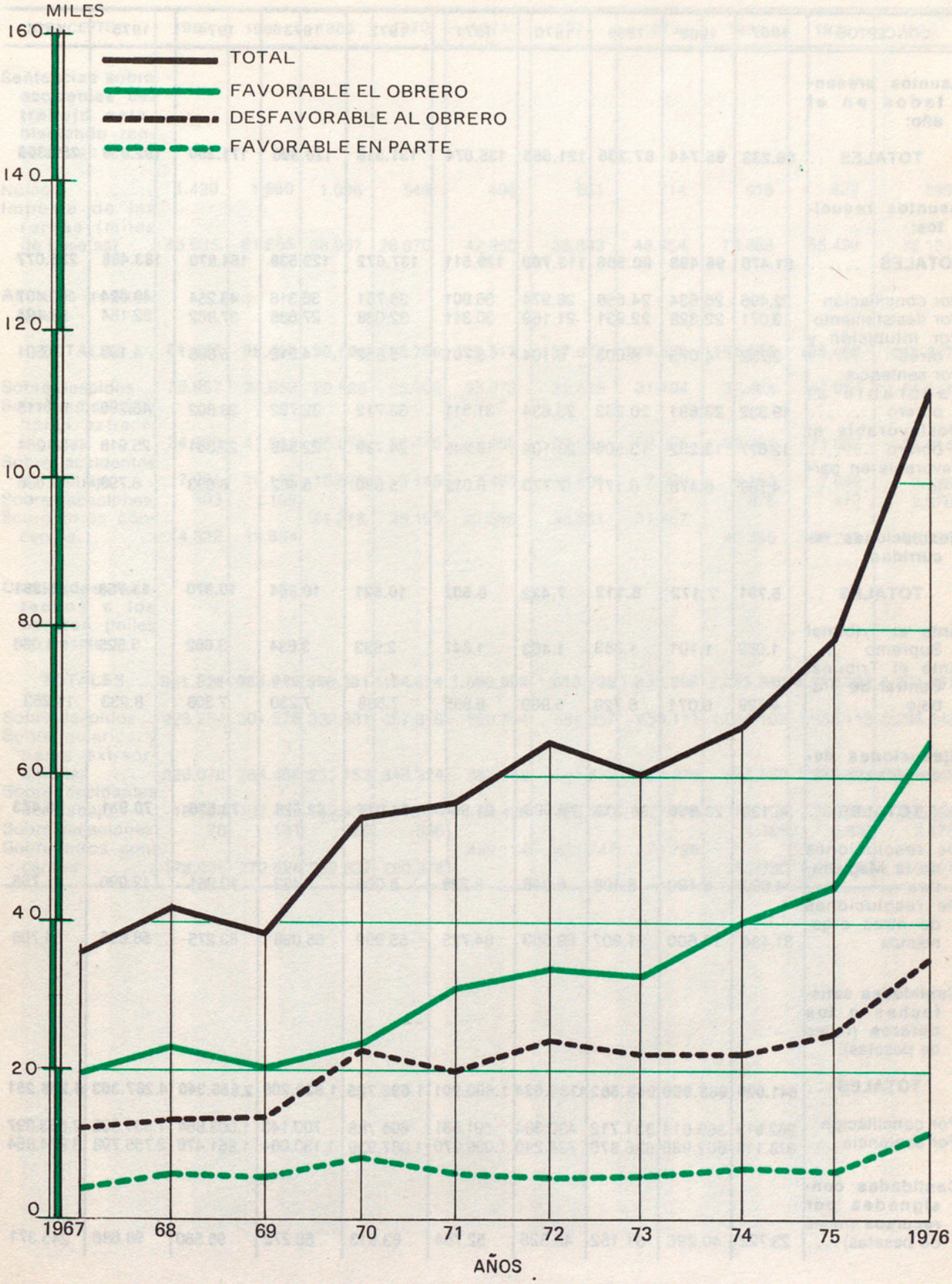

1. Magistraturas Provinciales de Trabajo

CONCEPTOS	1967	1968	1969	1970	1971	1972	1973	1974	1975	1976
Asuntos presentados en el año:										
TOTALES ..	**86.233**	**95.744**	**87.235**	**121.555**	**135.074**	**131.518**	**126.390**	**171.250**	**192.838**	**259.306**
Asuntos resueltos:										
TOTALES	**81.476**	**96.498**	**90.506**	**113.760**	**129.511**	**137.672**	**129.538**	**154.870**	**183.488**	**236.077**
Por conciliación	22.496	26.634	24.658	28.974	36.901	35.751	36.316	43.254	48.624	60.437
Por desistimiento	19.071	22.328	22.931	21.169	30.341	32.038	27.688	37.862	52.154	58.124
Por inhibición y otros	3.732	4.075	3.003	9.104	5.701	5.852	4.912	5.898	4.198	6.501
Por sentencia:										
Favorable al obrero	19.332	23.691	20.232	23.634	31.311	33.712	32.792	38.802	45.796	64.115
Desfavorable al obrero	12.077	13.292	13.505	23.104	19.245	24.789	22.348	22.361	25.918	35.264
Favorable en parte	4.768	6.478	6.177	7.770	6.012	5.530	5.482	6.693	6.798	11.636
Resoluciones recurridas:										
TOTALES ..	**5.791**	**7.172**	**8.112**	**7.432**	**8.502**	**10.521**	**10.864**	**10.970**	**11.758**	**15.291**
Ante el Tribunal Supremo	1.062	1.101	1.383	1.463	1.847	2.933	3.634	3.662	3.525	4.038
Ante el Tribunal Central de Trabajo	4.729	6.071	6.729	5.969	6.655	7.588	7.230	7.308	8.233	11.253
Ejecuciones decretadas:										
TOTALES ..	**36.130**	**23.850**	**38.315**	**76.509**	**91.954**	**64.017**	**62.528**	**73.526**	**70.931**	**76.473**
De resoluciones de la Magistratura	4.696	6.190	6.408	6.946	8.229	8.025	7.432	10.251	12.096	11.765
De resoluciones de otros organismos	31.434	17.600	31.907	69.563	84.725	55.992	55.096	63.275	58.835	64.708
Cantidades satisfechas a los obreros (miles de pesetas):										
TOTALES ..	**641.026**	**965.950**	**958.582**	**1.154.624**	**1.690.901**	**1.693.725**	**1.830.208**	**2.855.340**	**4.287.303**	**6.238.251**
Por conciliación	262.913	363.014	331.712	430.384	591.631	605.785	700.143	1.003.864	1.531.505	2.663.397
Por sentencia....	378.113	602.936	626.870	724.240	1.099.270	1.087.939	1.130.064	1.851.476	2.755.798	3.974.854
Cantidades consignadas por recursos (miles de pesetas)....	23.722	40.296	61.152	43.525	52.764	63.913	56.272	95.560	98.686	245.371

(Conclusión)

CONCEPTOS	1967	1968	1969	1970	1971	1972	1973	1974	1975	1976
Sentencias sobre accidentes del trabajo estableciendo renta anual:										
Número	1.420	1.580	1.096	549	496	651	714	918	622	595
Importe de las rentas (miles de pesetas) ..	43.635	61.865	38.967	26.870	42.350	38.843	46.954	79.988	65.498	76.131
Asuntos resueltos:										
TOTALES ..	**81.476**	**96.498**	**90.506**	**113.760**	**129.511**	**137.672**	**129.538**	**154.870**	**183.488**	**236.077**
Sobre despidos ..	23.957	24.850	23.535	25.902	35.073	32.676	31.104	37.466	47.654	61.817
Sobre salarios y horas extraordinarias	34.903	41.531	35.073	52.446	59.389	62.554	59.005	62.381	71.052	96.914
Sobre accidentes del trabajo	7.981	10.155	10.579	6.145	7.461	8.801	7.992	8.163	7.662	8.738
Sobre vacaciones	303	108	21.319	29.156	27.588	33.641	31.487	475	872	2.078
Sobre otros conceptos	14.332	19.854						46.385	56.248	66.530
Cantidades satisfechas a los obreros (miles de pesetas):										
TOTALES ..	**641.026**	**965.949**	**958.581**	**1.154.624**	**1.690.902**	**1.613.725**	**1.830.208**	**2.855.340**	**4.287.303**	**6.238.251**
Sobre despidos ..	223.254	301.376	332.331	457.316	660.704	594.957	636.111	1.050.107	1.665.113	2.298.243
Sobre salarios y horas extraordinarias	220.078	284.486	251.153	349.324	484.662	541.879	588.279	885.850	1.289.824	2.031.743
Sobre accidentes del trabajo	18.680	107.432	152.439	57.054	86.426	135.140	127.020	155.107	260.807	262.368
Sobre vacaciones	78	131	326	556	459.114	421.747	478.796	1.486	5.837	2.576
Sobre otros conceptos	178.936	272.524	222.332	290.374				762.790	1.065.722	1.643.321

TRIBUNAL CENTRAL DE TRABAJO

RECURSOS RESUELTOS

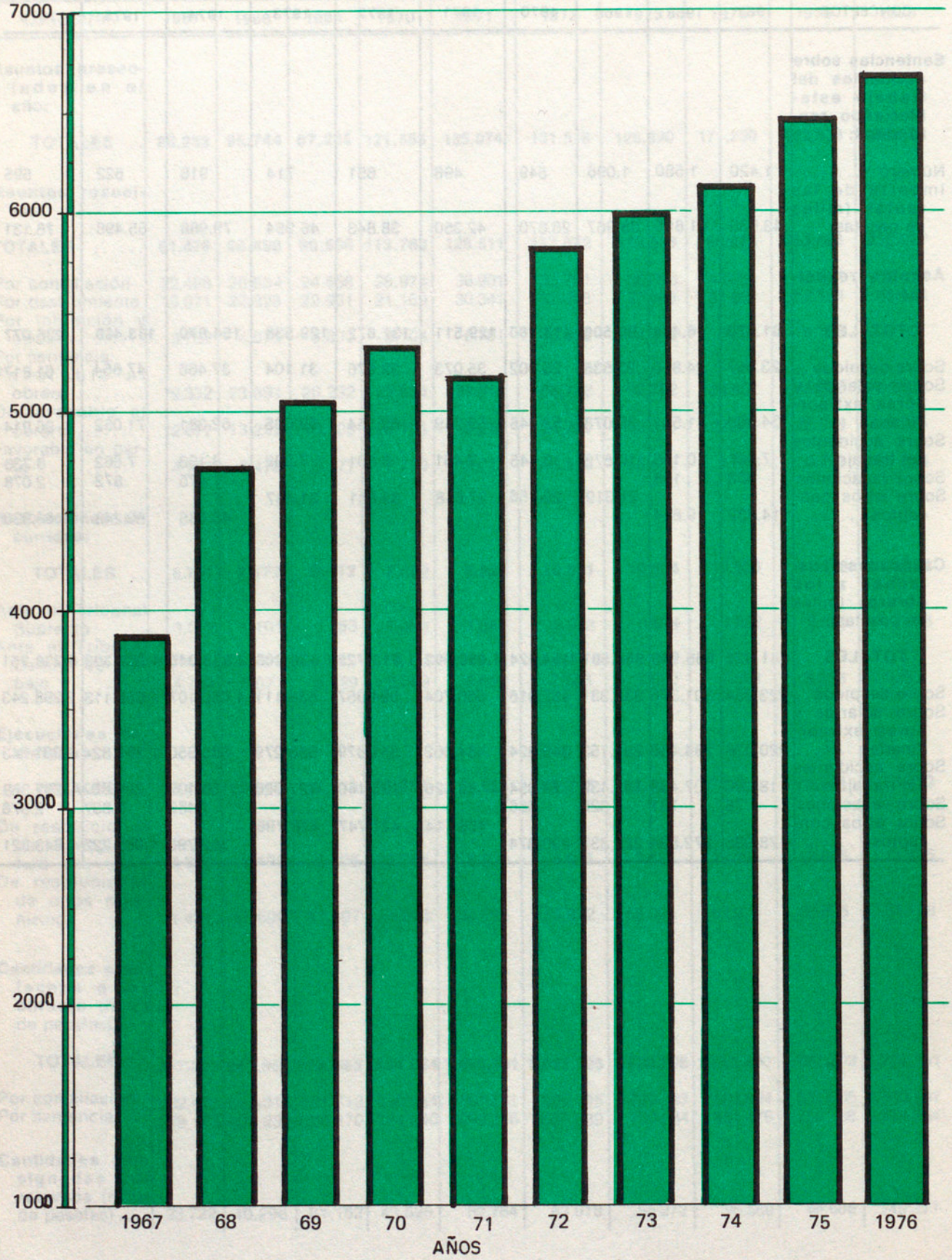

2. Tribunal Central de Trabajo (Salas Primera, Segunda y Tercera)

CONCEPTOS	1967	1968	1969	1970	1971	1972	1973	1974	1975	1976
Recursos ingresados:										
De suplicación	3.895	5.187	5.686	5.162	5.116	6.786	6.512	6.188	6.635	8.533
De queja	5	9	7	11	2	12	12	22	24	35
De súplica	—	—	—	—	—	—	—	—	—	—
TOTALES	**3.900**	**5.196**	**5.693**	**5.173**	**5.118**	**6.798**	**6.525**	**6.210**	**6.659**	**8.568**
A descontar por pase de una a otra Sala	37	42	38	22	82	25	32	22	16	14
Total de recursos ingresados	3.863	5.154	5.655	5.151	5.036	6.773	6.493	6.188	6.643	8.554
Recursos resueltos	3.867	4.733	5.078	5.327	5.199	5.853	6.007	6.133	6.493	6.720
Estimados	498	696	717	982	726	815	899	993	1.229	1.161
Estimados en parte	156	251	268	197	229	255	253	253	299	208
Desestimados	2.436	3.127	3.477	3.248	3.620	3.881	3.868	3.932	4.102	4.539
Nulidad de actuaciones	118	117	121	197	170	276	292	386	310	297
Desiertos, desistidos y caducados	218	106	126	303	111	120	99	78	102	121
Diversos	441	436	369	400	343	506	596	491	451	394
Recurrentes	3.867	4.733	5.078	5.327	5.199	5.853	6.007	6.133	6.493	6.720
Demandantes	2.276	2.877	2.982	2.934	2.846	3.554	3.851	3.747	3.990	4.224
Demandados	1.561	1.828	2.050	2.352	2.316	2.253	2.109	2.330	2.411	2.450
Demandantes y demandados	30	28	46	41	37	46	47	56	92	46

3. Tribunal Supremo (Sala Sexta)

Años judiciales

CONCEPTOS	1966-67	1967-68	1968-69	1969-70	1970-71	1971-72	1972-73	1973-74	1974-75	1975-76
Recursos de casación:										
Infracción de Ley:										
Ha lugar	230	161	192	245	240	214	264	251	191	208
No ha lugar	458	381	525	500	505	549	435	548	462	543
Quebrantamiento de forma:										
Ha lugar	6	1	1	2	1	1	7	2	3	2
No ha lugar	28	13	23	28	17	13	32	12	18	10
Desistimiento y otros	304	332	423	469	640	900	1.453	1.322	962	1.294
Recursos de revisión:										
De sentencias firmes	7	2	3	3	1	2	7	5	5	6
De arrendamientos y otros:										
Ha lugar	5	7	8	4	1	2	1	5	2	8
No ha lugar	18	7	20	18	19	20	24	14	23	20
Desistimiento y otros	12	9	5	10	11	12	18	13	26	27
Recursos en interés de la Ley:	2	2	5	4	3	4	7	3	4	4
Recursos de competencia y nulidad	—	—	—	—	—	—	—	—	—	—
Recursos de queja	7	3	4	3	—	3	5	8	5	8

Fuente: Tribunal Supremo.

MAGISTRATURAS PROVINCIALES DE TRABAJO

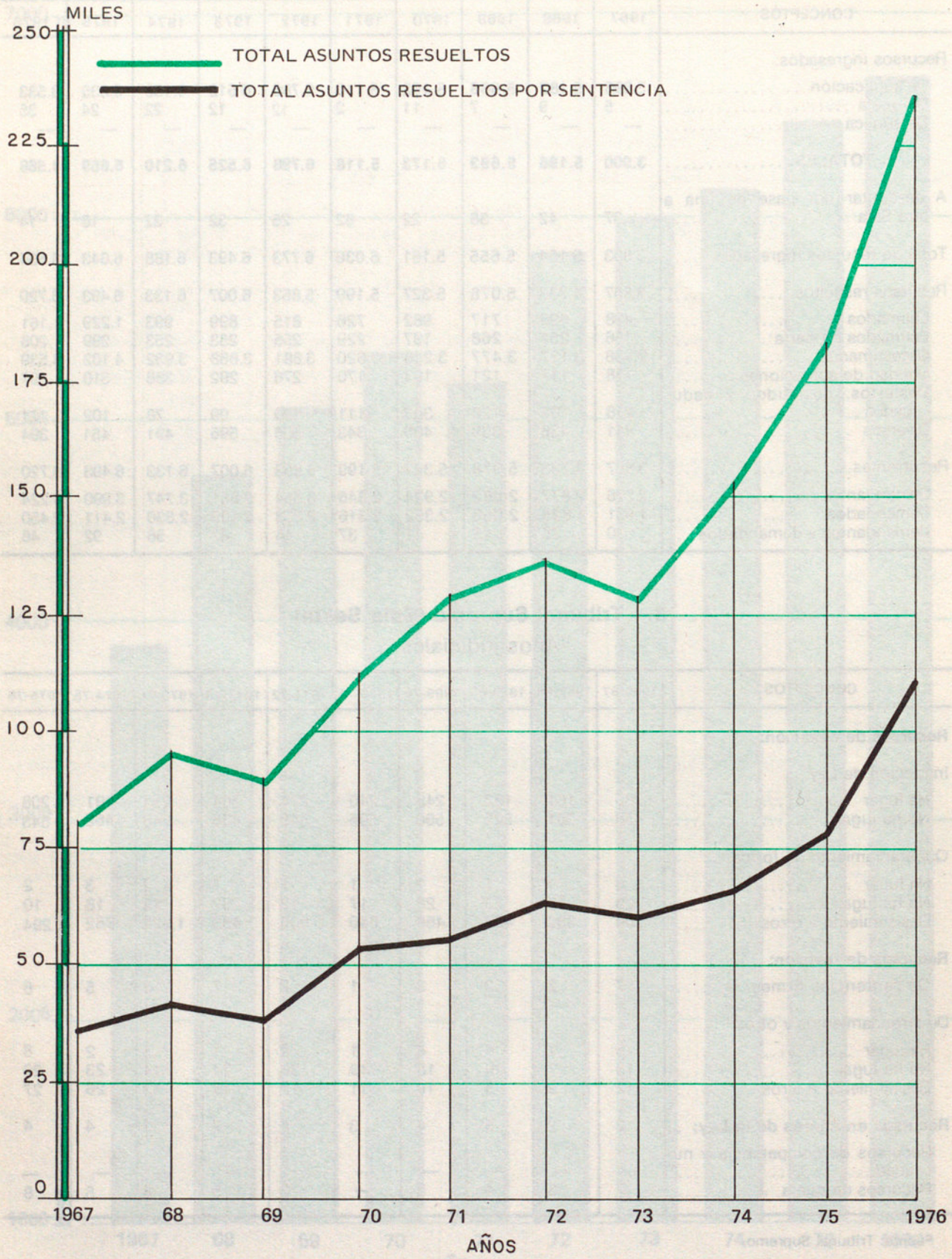

INFORMACION DEL AÑO 1976

MILES
TOTAL ASUNTOS RESUELTOS
TOTAL ASUNTOS RESUELTOS POR SENTENCIA
250
225
200
175
150
125
100
75
50
25
0
1967
68
69
70
71
72
73
74
75
1976
AÑOS

4. Resumen nacional de asuntos tramitados por las Magistraturas de Trabajo

CONCEPTOS	Total	Sobre despidos	Sobre salarios y horas extraordinarias	Sobre accidentes de trabajo	Sobre vacaciones	Sobre otros conceptos
Asuntos pendientes del año anterior	25.730	4.881	11.220	1.872	505	7.252
Asuntos presentados en el año	259.306	65.684	106.631	8.970	2.087	75.934
TOTALES	**285.036**	**70.565**	**117.851**	**10.842**	**2.592**	**83.186**
Asuntos resueltos:						
Por conciliación	60.437	28.426	22.023	85	377	9.526
Por desistimiento	58.124	13.363	26.526	1.945	743	15.547
Por inhibición y otros	6.501	851	2.261	149	13	3.227
Por sentencia:						
Favorable al obrero	64.115	12.151	29.148	2.928	588	19.300
Favorable en parte	11.636	1.284	4.905	799	23	4.625
Desfavorable al obrero	35.264	5.742	12.051	2.832	334	14.305
TOTALES	**236.077**	**61.817**	**96.914**	**8.738**	**2.078**	**66.530**
Asuntos pendientes para el año siguiente	48.959	8.748	20.937	2.104	514	16.656
Resoluciones recurridas:						
Ante el Tribunal Supremo	4.038	577	314	619	12	2.516
Ante el Tribunal Central de Trabajo	11.253	2.640	2.020	1.469	23	5.101
TOTALES	**15.291**	**3.217**	**2.334**	**2.088**	**35**	**7.617**
Ejecuciones decretadas:						
De resoluciones de la Magistratura (contenciosa)	11.765	4.199	5.307	387	42	1.830
De resoluciones de otros organismos (no contenciosas o gubernativas)	64.708	3.264	206	530	7	60.701
TOTALES	**76.473**	**7.463**	**5.513**	**917**	**49**	**62.531**
Cantidades satisfechas a los obreros (en miles de pesetas):						
Por conciliación y otras causas ..	2.263.397	1.360.091	663.521	5.132	398	234.255
Por sentencias	3.974.854	938.152	1.368.222	257.236	2.178	1.409.066
TOTALES	**6.238.251**	**2.298.243**	**2.031.743**	**262.368**	**2.576**	**1.643.321**
Cantidades consignadas por recursos (en miles de pesetas) ..	245.371	33.841	115.527	17.358	—	78.645

Demandas sobre accidentes de trabajo sentenciadas favorablemente al obrero con establecimiento de renta (pensión) anual:

Número de rentas (pensiones) anuales establecidas 595
Importe total, en miles de pesetas, de las rentas (pensiones) anuales establecidas 76.131

5. Total de asuntos tramitados por las Magistraturas de Trabajo, por provincias

PROVINCIAS	Asuntos presentados en el año	ASUNTOS RESUELTOS							Resoluciones recurridas		Ejecuciones decretadas	Cantidades satisfechas a los obreros — *Miles de pesetas*
		Por conciliación	Por desistimiento	Por inhibición	Por sentencia			Total	Ante el Tribunal Supremo	Ante el Tribunal Central de Trabajo		
					Favorable al obrero	Desfavorable al obrero	Favorable en parte					
TOTAL	**259.306**	**60.437**	**58.124**	**6.501**	**64.115**	**35.264**	**11.636**	**236.077**	**4.038**	**11.253**	**76.473**	**6.238.251**
Alava	1.159	422	200	23	170	129	10	954	19	54	988	12.090
Albacete	643	148	77	7	219	149	45	645	13	41	1.682	21.275
Alicante	5.499	1.354	802	4	1.847	818	120	4.945	175	354	592	294.312
Almería	1.341	278	142	—	351	303	71	1.145	13	36	565	26.316
Avila	609	26	65	329	98	32	—	550	14	10	30	9.660
Badajoz	1.722	582	461	2	320	278	9	1.652	13	69	2.770	52.186
Baleares	3.375	1.047	812	56	724	278	176	3.093	40	130	504	115.548
Barcelona	23.827	7.716	6.668	518	5.127	2.034	568	22.631	360	1.046	2.263	1.363.606
Burgos	2.070	468	444	—	222	274	82	1.490	31	122	1.082	22.570
Cáceres	1.586	373	102	—	655	219	85	1.434	32	78	1.178	29.262
Cádiz	4.175	1.597	1.123	462	560	162	156	4.060	37	106	—	105.957
Castellón	1.402	344	224	20	392	243	88	1.311	13	46	79	24.822
Ciudad Real	1.878	828	227	6	339	320	142	1.862	16	120	180	30.771
Córdoba	3.150	936	1.031	—	380	395	4	2.746	38	99	8	53.365
Coruña (La)	3.209	584	578	9	992	519	456	3.138	167	633	251	85.016
Cuenca	377	125	56	1	140	62	57	441	12	47	794	6.190
Gerona	1.306	371	443	—	263	221	37	1.335	17	71	9.110	33.625
Granada	3.436	1.368	286	19	955	547	151	3.326	85	202	6.357	99.611
Guadalajara	1.186	291	110	—	368	142	23	934	16	18	1.036	15.757
Guipúzcoa	7.023	1.001	1.267	—	2.680	1.872	—	6.820	136	427	3.071	201.508
Huelva	1.726	654	423	3	390	189	69	1.728	10	152	1.916	44.115
Huesca	480	152	142	1	108	36	29	468	6	42	47	19.397
Jaén	1.992	218	221	6	970	319	37	1.771	114	317	—	50.029
León	5.077	349	1.014	10	2.059	689	845	4.966	172	422	2.022	140.550
Lérida	933	298	189	3	284	134	69	977	11	55	—	27.846
Logroño	500	94	54	4	141	25	151	469	23	36	1.105	18.674
Lugo	4.473	220	365	12	1.113	540	362	2.612	361	463	—	7.462
Madrid	67.062	14.766	17.621	2.961	13.038	9.486	2.623	60.495	359	1.133	2.489	1.011.779
Málaga	6.369	1.316	1.381	475	1.834	539	421	5.966	43	202	3.372	151.359
Murcia	5.143	614	495	5	2.478	942	97	4.631	112	243	8.044	59.870
Navarra	6.152	645	1.172	55	1.589	1.747	102	5.310	74	207	2.360	73.495
Orense	3.068	286	411	2	1.442	408	172	2.721	78	207	—	8.685
Oviedo	9.900	1.184	3.514	35	2.196	1.708	617	9.254	305	860	363	153.252
Palencia	992	104	72	—	471	228	71	946	27	99	48	25.219
Palmas (Las)	5.709	1.812	1.546	57	1.511	321	277	5.524	56	279	7.998	216.230
Pontevedra	7.504	1.008	1.270	536	1.895	1.141	1.009	6.859	405	473	3.542	167.664
Salamanca	773	309	195	5	134	69	—	712	4	28	1.448	16.197
S. C. Tenerife	2.478	640	511	11	510	354	21	2.047	58	310	1.064	163.820
Santander	2.076	547	236	18	805	92	231	1.929	52	204	4.416	151.421
Segovia	549	160	49	—	125	49	79	462	11	43	946	10.506
Sevilla	10.665	2.684	2.904	99	3.271	480	704	10.142	131	492	538	270.156
Soria	172	144	25	3	34	63	22	291	16	26	—	6.203
Tarragona	2.048	535	568	7	483	316	—	1.909	51	114	129	51.342
Teruel	142	18	7	—	68	9	10	112	2	16	157	7.434
Toledo	2.047	662	406	—	536	156	222	1.982	13	62	159	42.050
Valencia	14.689	6.279	3.828	262	4.074	2.621	224	17.288	96	298	636	294.432
Valladolid	6.789	757	1.449	2	2.035	1.234	147	5.624	30	137	160	74.645
Vizcaya	6.151	1.205	1.308	466	1.423	1.062	159	5.623	91	449	302	178.366
Zamora	1.164	232	98	4	340	275	75	1.024	66	144	504	15.778
Zaragoza	8.225	2.633	1.467	—	1.864	939	504	7.407	—	—	—	167.128
Ceuta	123	47	46	3	26	29	4	155	10	23	164	4.562
Melilla	162	6	19	—	66	67	3	161	4	8	5	5.138

6. Asuntos tramitados sobre despidos por las Magistraturas de Trabajo, por provincias

PROVINCIAS	Asuntos presentados en el año	ASUNTOS RESUELTOS							Resoluciones recurridas		Ejecuciones decretadas	Cantidades satisfechas a los obreros — *Miles de pesetas*
		Por conciliación	Por desistimiento	Por inhibición	Por sentencia			Total	Ante el Tribunal Supremo	Ante el Tribunal Central de Trabajo		
					Favorable al obrero	Desfavorable al obrero	Favorable en parte					
TOTAL	**65.684**	**28.426**	**13.363**	**851**	**12.151**	**5.742**	**1.284**	**61.817**	**577**	**2.640**	**7.463**	**2.298.243**
Alava	265	144	34	4	39	4	—	225	—	—	—	5.799
Albacete	154	87	21	6	29	22	—	165	1	7	9	3.575
Alicante	1.751	741	190	1	517	169	8	1.626	11	112	245	123.713
Almería	315	173	31	—	58	32	—	294	1	8	33	11.577
Avila	58	11	4	3	20	5	—	43	2	6	15	1.420
Badajoz	550	325	80	—	79	47	—	531	2	16	21	25.496
Baleares	1.130	547	182	28	227	87	19	1.090	21	53	175	45.390
Barcelona	7.945	4.088	1.677	108	1.504	475	131	7.983	85	351	1.072	500.728
Burgos	488	176	163	—	31	73	5	448	4	26	10	9.380
Cáceres	341	188	49	—	32	26	21	316	1	10	14	11.327
Cádiz	1.483	971	137	71	178	46	29	1.432	13	34	—	57.860
Castellón	334	145	73	1	61	30	—	310	—	7	20	15.619
Ciudad Real	336	152	63	1	40	46	11	313	1	31	64	5.904
Córdoba	1.307	564	431	—	164	82	—	1.241	23	46	4	30.284
Coruña (La)	662	316	124	4	121	55	35	655	2	68	66	19.384
Cuenca	83	58	17	—	4	3	8	90	—	6	—	3.408
Gerona	381	194	98	—	49	46	—	387	5	17	34	9.153
Granada	1.183	596	123	14	187	102	25	1.047	9	43	63	39.902
Guadalajara	119	84	15	—	17	3	—	119	—	1	—	3.289
Guipúzcoa	1.365	387	327	—	352	255	—	1.321	8	49	33	63.229
Huelva	394	168	91	—	71	53	4	387	3	43	3	14.215
Huesca	101	50	25	—	17	3	4	99	—	6	7	7.294
Jaén	285	107	35	1	89	41	—	273	2	19	—	4.563
León	675	182	56	—	277	—	37	552	—	22	33	77.294
Lérida	238	112	43	—	70	15	8	248	4	6	—	13.954
Logroño	161	56	20	3	36	4	40	159	2	9	1	13.334
Lugo	98	52	11	2	26	8	—	99	1	4	—	2.258
Madrid	17.561	6.670	4.516	206	3.268	1.689	138	16.487	153	450	991	414.546
Málaga	1.925	624	279	86	411	147	68	1.615	33	143	3.250	38.947
Murcia	1.335	409	136	2	580	177	10	1.314	10	65	106	19.812
Navarra	621	180	142	6	136	101	2	567	9	27	57	14.052
Orense	196	89	47	—	53	19	2	210	1	10	—	5.351
Oviedo	2.133	477	1.156	6	240	171	12	2.062	23	100	92	28.147
Palencia	134	61	8	—	22	30	7	128	1	14	13	4.288
Palmas (Las)	2.035	967	320	19	477	71	96	1.950	9	82	163	103.586
Pontevedra	1.450	470	115	82	218	82	172	1.139	7	56	70	51.316
Salamanca	290	175	66	—	29	10	—	280	1	3	—	7.827
S. C. Tenerife	1.043	344	135	6	190	187	—	862	16	54	59	61.885
Santander	504	248	41	8	101	4	51	453	2	46	51	12.566
Segovia	120	76	2	—	24	1	4	107	—	4	10	5.927
Sevilla	3.205	1.759	470	17	302	72	189	2.809	11	114	218	115.269
Soria	27	118	4	2	2	23	1	150	1	—	—	1.541
Tarragona	738	252	162	—	151	105	—	670	23	49	44	15.952
Teruel	20	4	1	—	13	—	—	18	—	3	3	591
Toledo	418	209	78	—	68	18	35	408	—	24	4	7.576
Valencia	5.093	2.623	678	17	881	517	15	4.731	26	124	229	133.379
Valladolid	966	380	237	1	139	186	46	989	16	83	17	36.182
Vizcaya	1.852	628	370	146	324	261	17	1.746	33	183	158	41.386
Zamora	191	138	26	—	8	5	1	178	—	2	1	5.760
Zaragoza	1.536	813	239	—	193	123	33	1.401	—	—	—	47.455
Ceuta	45	32	12	—	—	3	—	47	—	—	1	898
Melilla	44	6	3	—	26	8	—	43	1	4	4	4.655

7. Asuntos tramitados sobre salarios y horas extraordinarias por las Magistraturas de Trabajo, por provincias

PROVINCIAS	Asuntos presentados en el año	ASUNTOS RESUELTOS							Resoluciones recurridas		Ejecuciones decretadas	Cantidades satisfechas a los obreros — *Miles de pesetas*
		Por conciliación	Por desistimiento	Por inhibición	Por sentencia			Total	Ante el Tribunal Supremo	Ante el Tribunal Central de Trabajo		
					Favorable al obrero	Desfavorable al obrero	Favorable en parte					
TOTAL	**106.631**	**22.023**	**26.526**	**2.261**	**29.148**	**12.051**	**4.905**	**96.914**	**314**	**2.020**	**5.513**	**2.031.743**
Alava	565	201	114	8	54	34	4	415	1	18	63	3.729
Albacete	74	17	11	—	18	5	6	57	—	1	7	1.165
Alicante	2.410	501	474	3	814	212	80	2.084	8	87	252	63.777
Almería	510	99	94	—	88	87	7	375	1	7	32	12.950
Avila	460	13	57	318	38	1	—	427	3	3	15	7.229
Badajoz	645	217	250	1	96	56	6	626	1	26	51	17.744
Baleares	1.707	444	492	20	377	85	117	1.535	13	48	243	46.020
Barcelona	6.346	1.923	2.291	107	1.335	457	149	6.262	15	187	845	424.721
Burgos	823	237	205	—	21	30	31	524	—	17	34	5.543
Cáceres	930	137	22	—	542	82	50	833	6	14	35	13.027
Cádiz	1.670	411	690	222	256	28	39	1.646	7	18	—	26.146
Castellón	653	176	124	3	183	90	15	591	—	2	53	8.791
Ciudad Real	468	109	58	2	70	55	79	373	3	12	22	7.535
Córdoba	1.628	367	531	—	148	235	3	1.284	12	45	4	19.729
Coruña (La)	718	160	189	2	203	93	51	698	1	42	154	27.707
Cuenca	41	63	11	—	20	—	11	105	—	—	24	1.339
Gerona	536	156	197	—	110	49	23	535	—	11	83	11.833
Granada	1.499	746	87	2	498	112	78	1.523	1	27	101	50.303
Guadalajara	921	185	67	—	300	101	13	666	5	6	—	10.880
Guipúzcoa	4.490	614	821	—	1.877	920	—	4.232	19	105	259	86.353
Huelva	927	458	210	—	181	35	43	927	2	52	5	17.404
Huesca	226	94	69	—	33	6	9	211	—	6	32	10.079
Jaén	534	76	40	3	136	66	7	328	1	16	—	4.272
León	2.339	116	289	1	961	642	318	2.327	4	73	129	31.605
Lérida	499	167	103	1	146	89	11	517	3	21	—	11.974
Logroño	138	21	21	1	58	9	11	121	—	12	33	4.317
Lugo	152	40	32	—	28	12	25	137	—	2	—	3.204
Madrid	31.188	5.492	8.143	750	6.522	4.693	2.017	27.617	61	317	1.047	358.624
Málaga	2.684	478	706	159	884	173	175	2.575	1	18	53	38.921
Murcia	2.306	168	190	3	1.409	150	19	1.939	2	32	103	29.036
Navarra	1.948	280	457	30	773	208	25	1.773	2	49	63	27.491
Orense	305	61	68	1	160	8	37	335	1	14	—	3.334
Oviedo	3.295	391	1.620	5	553	422	269	3.260	23	116	194	50.165
Palencia	429	29	30	—	306	73	1	439	—	16	24	8.773
Palmas (Las)	2.283	660	709	26	616	67	77	2.155	20	110	231	78.192
Pontevedra	2.578	323	544	305	680	428	159	2.439	4	47	185	63.829
Salamanca	236	107	74	1	41	8	—	231	1	5	—	5.192
S. C. Tenerife	1.086	243	310	3	258	82	16	912	34	18	108	45.963
Santander	462	161	58	5	157	1	24	406	—	23	96	20.644
Segovia	264	75	39	—	41	37	18	210	—	10	23	3.301
Sevilla	4.937	717	1.426	60	2.421	105	158	4.887	4	179	243	88.382
Soria	42	15	9	—	8	5	3	40	—	3	—	1.199
Tarragona	337	79	125	—	66	16	—	286	21	32	46	6.031
Teruel	37	—	—	—	8	1	2	11	—	—	2	399
Toledo	982	343	231	—	207	63	89	933	—	5	92	15.419
Valencia	9.719	2.759	2.288	155	2.128	927	143	8.400	18	48	319	91.245
Valladolid	2.817	266	571	—	1.334	315	41	2.527	10	36	62	25.575
Vizcaya	1.592	347	424	63	399	198	51	1.482	5	67	126	59.945
Zamora	370	75	28	1	224	9	7	344	—	15	19	6.164
Zaragoza	4.714	1.200	893	—	1.331	420	385	4.229	—	—	—	72.422
Ceuta	20	6	20	—	5	2	1	34	—	—	—	1.638
Melilla	91	—	14	—	26	49	2	91	1	2	1	483

8. Asuntos tramitados sobre accidentes de trabajo por las Magistraturas de Trabajo, por provincias

PROVINCIAS	Asuntos presentados en el año	ASUNTOS RESUELTOS							Resoluciones recurridas		Ejecuciones decretadas	Cantidades satisfechas a los obreros — *Miles de pesetas*
		Por conciliación	Por desistimiento	Por inhibición	Por sentencia			Total	Ante el Tribunal Supremo	Ante el Tribunal Central de Trabajo		
					Favorable al obrero	Desfavorable al obrero	Favorable en parte					
TOTAL	**8.970**	**85**	**1.945**	**149**	**2.928**	**2.832**	**799**	**8.738**	**619**	**1.469**	**917**	**262.368**
Alava	58	—	14	3	14	29	2	62	8	21	—	419
Albacete	24	—	1	—	5	8	7	21	2	4	2	1.493
Alicante	158	4	18	—	72	42	6	142	7	19	7	3.320
Almería	36	—	5	—	18	17	1	41	1	8	1	72
Avila	14	—	—	—	2	7	—	9	—	—	—	59
Badajoz	78	—	15	1	30	32	1	79	6	7	532	2.145
Baleares	99	—	60	2	22	16	15	115	5	13	38	616
Barcelona	991	11	252	15	356	304	49	987	48	153	31	37.037
Burgos	96	1	5	—	24	44	10	84	14	29	3	1.060
Cáceres	52	—	10	—	11	21	7	49	3	8	5	603
Cádiz	139	21	50	1	33	18	28	151	9	22	—	5.378
Castellón	33	—	6	2	10	6	10	34	1	4	3	39
Ciudad Real	69	—	10	2	18	27	13	70	2	11	1	1.873
Córdoba	65	—	21	—	24	18	1	64	3	7	—	2.362
Coruña (La)	123	7	20	1	34	23	40	125	5	40	10	2.414
Cuenca	3	—	1	—	1	1	—	3	—	—	—	104
Gerona	52	—	32	—	3	14	2	51	1	5	5	141
Granada	84	—	13	—	36	23	13	85	7	19	9	4.880
Guadalajara	36	1	9	—	9	11	5	35	3	3	—	907
Guipúzcoa	1.168	—	119	—	451	697	—	1.267	109	273	102	51.927
Huelva	29	—	10	—	10	12	2	34	3	7	—	639
Huesca	50	—	19	1	18	5	5	48	4	9	4	1.982
Jaén	163	—	14	—	92	52	12	170	63	34	—	5.031
León	606	1	335	1	125	11	110	583	24	51	24	2.385
Lérida	17	—	2	—	10	2	10	24	1	4	—	68
Logroño	33	1	2	—	10	3	21	37	5	5	—	922
Lugo	10	—	—	—	1	3	2	6	—	—	—	—
Madrid	759	12	196	23	204	245	51	731	59	100	46	15.278
Málaga	45	—	8	5	18	11	3	45	3	—	5	2.833
Murcia	208	—	20	—	53	86	3	162	12	30	10	3.500
Navarra	208	—	26	7	50	106	10	199	11	55	17	4.803
Orense	89	—	12	1	42	4	5	64	5	44	—	—
Oviedo	710	1	120	5	217	280	52	675	59	192	14	13.942
Palencia	32	—	3	—	9	12	5	29	1	5	2	1.182
Palmas (Las)	94	—	47	7	41	11	9	115	4	3	—	1.635
Pontevedra	316	8	42	17	55	59	107	288	29	45	9	12.587
Salamanca	21	1	8	—	4	3	—	16	—	1	—	286
S. C. Tenerife	26	—	1	—	1	9	—	11	1	1	—	90
Santander	265	—	20	—	169	14	66	269	22	76	8	27.459
Segovia	24	6	2	—	5	2	6	21	2	4	1	720
Sevilla	181	4	52	4	33	26	39	158	17	21	11	2.729
Soria	19	1	1	—	5	8	2	17	3	4	—	1.344
Tarragona	122	—	41	7	35	40	—	123	6	4	7	1.735
Teruel	42	—	3	—	31	2	3	39	2	7	—	4.717
Toledo	47	—	10	—	18	4	9	41	—	2	5	186
Valencia	240	1	53	8	95	71	8	236	12	21	4	5.533
Valladolid	69	—	10	—	31	23	3	67	1	1	—	622
Vizcaya	1.006	4	187	36	336	297	38	898	36	136	—	30.836
Zamora	18	—	3	—	6	3	—	12	—	1	—	455
Zaragoza	138	—	37	—	28	67	6	138	—	—	—	1.404
Ceuta	2	—	—	—	2	2	1	5	—	—	1	616
Melilla	3	—	—	—	1	1	1	3	—	—	—	—

9. Asuntos tramitados sobre vacaciones y otros conceptos por las Magistraturas de Trabajo, por provincias

PROVINCIAS	Asuntos presentados en el año	ASUNTOS RESUELTOS							Resoluciones recurridas		Ejecuciones decretadas	Cantidades satisfechas a los obreros — *Miles de pesetas*
		Por conciliación	Por desistimiento	Por inhibición	Por sentencia			Total	Ante el Tribunal Supremo	Ante el Tribunal Central de Trabajo		
					Favorable al obrero	Desfavorable al obrero	Favorable en parte					
TOTAL	**78.021**	**9.903**	**16.290**	**3.240**	**19.888**	**14.639**	**4.625**	**68.608**	**2.528**	**5.124**	**62.580**	**1.645.897**
Alava	271	77	38	8	63	62	4	252	10	15	925	2.144
Albacete	391	44	44	1	167	114	32	402	10	29	1.664	15.040
Alicante	1.180	108	120	—	444	395	26	1.093	149	136	88	103.501
Almería	480	6	12	—	187	167	63	435	10	13	499	1.717
Avila	77	2	4	8	38	19	—	71	9	1	—	952
Badajoz	449	40	116	—	115	143	2	416	4	20	2.166	6.807
Baleares	439	56	78	6	98	90	25	353	1	16	48	23.522
Barcelona	8.545	1.694	2.448	288	1.932	798	239	7.399	212	355	314	401.125
Burgos	663	54	71	—	146	127	36	434	13	50	1.035	6.587
Cáceres	263	48	21	—	70	90	7	236	22	46	1.124	4.306
Cádiz	883	194	246	168	93	70	60	831	8	32	—	16.572
Castellón	382	23	21	14	138	117	63	376	12	33	3	373
Ciudad Real	1.005	567	96	1	211	192	39	1.106	10	66	93	15.459
Córdoba	150	5	48	—	44	60	—	157	—	1	—	990
Coruña (La)	1.706	101	245	2	634	348	330	1.660	159	483	21	35.512
Cuenca	250	4	27	1	115	58	38	243	12	41	770	1.338
Gerona	337	21	116	—	101	112	12	362	11	38	8.988	12.497
Granada	670	26	63	3	234	310	35	671	68	113	6.184	4.525
Guadalajara	110	21	19	—	42	27	5	114	8	8	1.036	681
Guipúzcoa	—	—	—	—	—	—	—	—	—	—	2.677	—
Huelva	376	28	112	3	128	89	20	380	2	50	1.908	11.856
Huesca	103	8	29	—	40	22	11	110	2	21	4	41
Jaén	1.010	35	132	2	653	160	18	1.000	48	248	—	36.163
León	1.457	50	334	8	696	36	380	1.504	144	276	1.836	29.266
Lérida	179	19	41	2	58	28	40	188	3	24	—	1.850
Logroño	168	16	11	—	37	9	79	152	16	10	1.071	100
Lugo	4.213	128	322	10	1.058	517	335	2.370	360	457	—	2.001
Madrid	17.554	2.592	4.766	1.982	3.044	2.859	417	15.660	86	266	405	223.331
Málaga	1.715	214	388	225	521	208	175	1.731	6	41	64	70.659
Murcia	1.294	37	149	—	436	529	65	1.216	88	116	7.825	7.522
Navarra	3.375	185	547	12	630	1.332	65	2.771	52	76	2.223	27.150
Orense	2.478	136	284	—	1.187	377	128	2.112	71	179	—	—
Oviedo	3.762	315	618	19	1.186	835	284	3.257	200	452	63	60.998
Palencia	397	14	31	—	134	113	58	350	25	64	9	10.976
Palmas (Las)	1.297	185	470	5	377	172	95	1.304	23	84	7.604	32.816
Pontevedra	3.160	207	569	132	942	572	571	2.993	365	325	3.278	39.931
Salamanca	226	26	47	4	60	48	—	185	2	19	1.448	2.892
S. C. Tenerife	323	53	65	2	61	76	5	262	7	237	897	55.883
Santander	845	138	117	5	378	73	90	801	28	59	4.261	90.752
Segovia	141	3	6	—	55	9	51	124	9	25	912	557
Sevilla	2.342	204	956	18	515	277	318	2.288	99	178	66	63.775
Soria	84	10	11	1	19	27	16	84	12	19	—	2.118
Tarragona	851	204	240	—	231	155	—	830	1	29	32	27.624
Teruel	43	14	3	—	16	6	5	44	—	6	152	1.727
Toledo	600	110	87	—	243	71	89	600	13	31	58	18.869
Valencia	4.637	896	809	82	970	1.106	58	3.921	40	105	84	64.275
Valladolid	2.937	111	631	1	531	710	57	2.041	3	17	81	12.265
Vizcaya	1.701	226	327	221	364	306	53	1.497	17	63	18	46.199
Zamora	585	19	41	3	102	258	67	490	66	126	484	3.398
Zaragoza	1.837	620	298	—	312	329	80	1.639	—	—	—	45.846
Ceuta	56	9	14	3	19	22	2	69	10	23	162	1.409
Melilla	24	—	2	—	13	9	—	24	2	2	—	—

10. Recursos resueltos, clasificados según el recurrente, en relación con la resolución recaída

RESOLUCION	Total	RECURRENTES		
		Demandantes	Demandados	Demandantes y demandados
TOTALES	**6.720**	**4.224**	**2.450**	**46**
Estimados	1.161	576	578	7
Estimados en parte	208	105	103	—
Desestimados	4.539	3.074	1.426	39
Nulidad de actuación	297	170	127	—
Desiertos	29	20	9	—
Desistidos	89	32	57	—
Caducados	3	2	1	—
Incompetencia de cuantía	107	60	47	—
Improcedencia de recurso	41	20	21	—
No anunciados	84	40	44	—
Incompetencia de materia	4	3	1	—
No ha lugar	19	11	8	—
Procede Casación	139	111	28	—
No agotada la vía administrativa	—	—	—	—

ESTADISTICA PENITENCIARIA

1. Establecimientos Penitenciarios. Distribución geográfica referida al 31 de diciembre de 1975

PROVINCIAS	Total	CENTROS DE			
		Diligencias	Detención	Cumplimiento	Hospitalarios o asistenciales
TOTALES	**77**	**17**	**21**	**30**	**9**
Alava	1	—	—	1	—
Albacete	1	1	—	—	—
Alicante	1	—	—	1	—
Almería	1	—	—	—	1
Avila	1	1	—	—	—
Badajoz	1	—	—	—	1
Baleares	1	—	1	—	—
Barcelona	2	—	2	—	—
Burgos	1	—	—	1	—
Cáceres	1	—	—	1	—
Cádiz	4	2	1	1	—
Castellón	1	1	—	—	—
Ciudad Real	3	1	—	2	—
Córdoba	1	—	—	1	—
Coruña (La)	1	—	1	—	—
Cuenca	—	—	—	—	—
Gerona	2	1	1	—	—
Granada	1	—	1	—	—
Guadalajara	1	—	—	1	—
Guipúzcoa	1	—	1	—	—
Huelva	1	—	—	—	1
Huesca	1	—	—	—	1
Jaén	1	—	—	1	—
León	1	—	—	—	1
Lérida	1	—	—	1	—
Logroño	1	1	—	—	—
Lugo	1	1	—	—	—
Madrid	10	—	2	5	3
Málaga	1	—	—	1	—
Murcia	2	—	1	1	—
Navarra	1	1	—	—	—
Orense	1	1	—	—	—
Oviedo	2	—	1	1	—
Palencia	1	—	—	1	—
Palmas (Las)	2	1	1	—	—
Pontevedra	2	2	—	—	—
Salamanca	1	1	—	—	—
Santa Cruz de Tenerife	2	—	—	2	—
Santander	2	1	—	1	—
Segovia	2	—	—	1	1
Sevilla	1	—	1	—	—
Soria	1	—	—	1	—
Tarragona	1	—	1	—	—
Teruel	1	—	—	1	—
Toledo	2	—	—	2	—
Valencia	3	1	1	1	—
Valladolid	1	—	1	—	—
Vizcaya	1	—	1	—	—
Zamora	1	—	—	1	—
Zaragoza	1	—	1	—	—
Ceuta	1	—	1	—	—
Melilla	1	—	1	—	—

POBLACION RECLUSA EN 31 DE DICIEMBRE

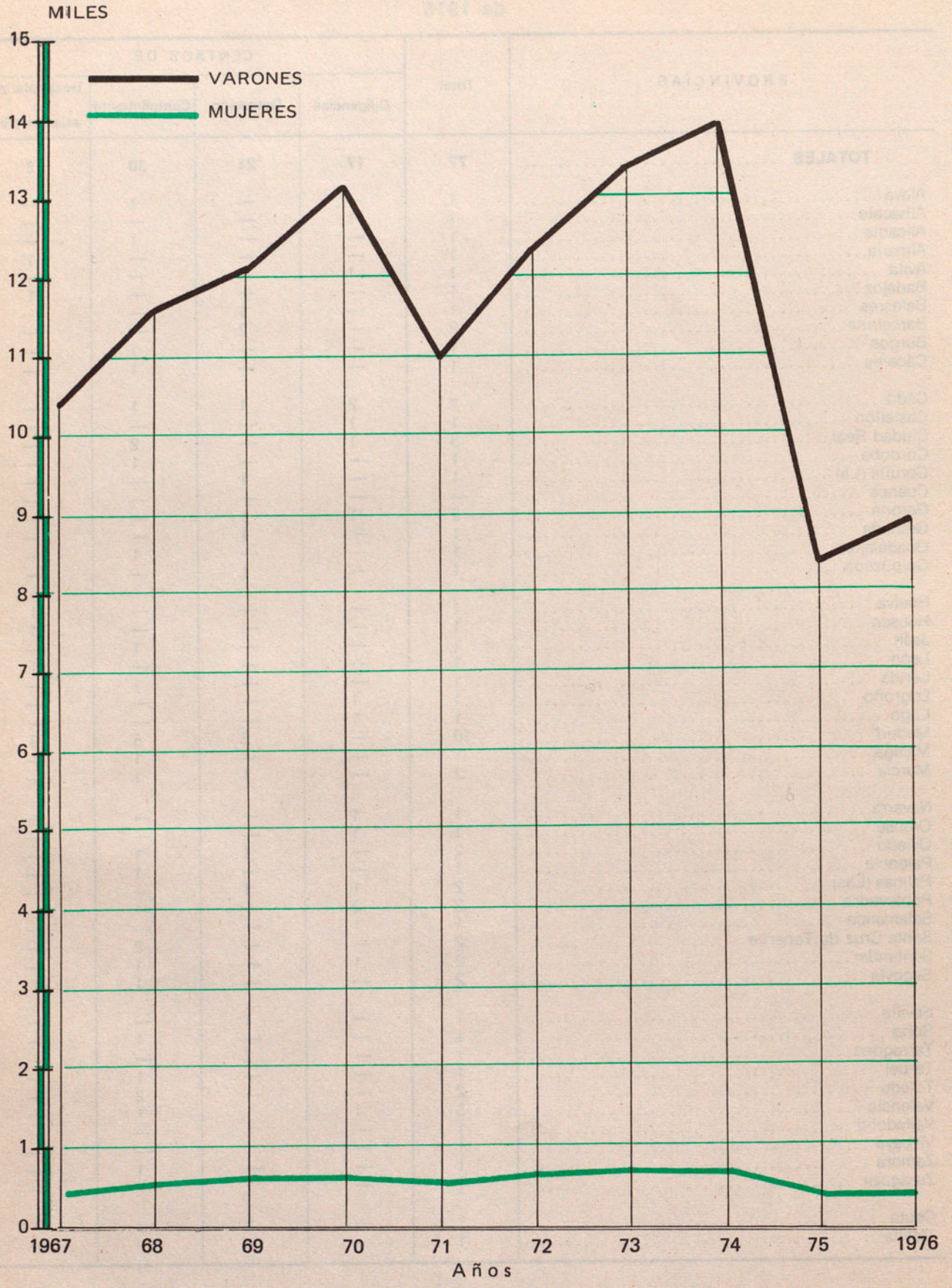

2. Población reclusa, delitos cometidos, penados ingresados y libertades condicionales concedidas

CONCEPTOS	1967	1968	1969	1970	1971	1972	1973	1974	1975(1)	1976
Población reclusa en 31 de diciembre	10.929	12.176	12.822	13.890	11.598	13.109	14.257	14.764	8.440	9.937
Varones	10.448	11.623	12.196	13.266	11.058	12.472	13.573	14.099	8.090	9.576
Mujeres	481	553	626	624	540	637	684	665	350	361
Penados	5.438	6.371	7.372	8.203	6.205	7.152	7.882	8.483	3.732	4.117
Varones	5.209	6.104	7.029	7.839	5.939	6.837	7.548	8.134	3.608	4.005
Mujeres	229	267	343	384	266	315	334	349	124	112
Procesados	3.886	4.076	3.996	4.229	3.769	4.193	4.701	4.527	3.683	4.803
Varones	3.754	3.915	3.820	4.051	3.625	3.986	4.466	4.319	3.525	4.635
Mujeres	132	161	176	178	144	207	235	208	158	168
Detenidos	112	148	115	126	99	165	146	89	46	47
Varones	106	139	106	122	91	157	142	86	41	46
Mujeres	6	9	9	4	8	8	4	3	5	1
Por aplicación de medidas de seguridad	1.083	1.058	804	832	1.130	1.210	1.095	982	826	763
Varones	996	995	751	789	1.034	1.132	1.015	896	778	698
Mujeres	87	63	53	43	76	78	80	86	48	65
Por infracciones de carácter administrativo	410	523	535	500	395	389	433	386	153	207
Varones	383	470	490	465	349	360	402	369	138	192
Mujeres	27	53	45	35	46	29	31	17	15	15
Penados:										
Por edades:										
Menos de 21 años	480	623	745	787	424	674	830	868	213	397
De 21 a 25 años	932	1.208	1.462	1.737	1.344	1.539	1.695	2.081	831	993
De más de 25 años	4.026	4.540	5.165	5.679	4.437	4.939	5.357	5.534	2.688	2.727
Por estado civil:										
Solteros	3.196	3.879	4.547	5.206	3.751	4.419	4.879	—	—	—
Casados y viudos	2.242	2.492	2.825	2.997	2.454	2.733	3.003	—	—	—
Por penas:										
Hasta seis años	3.043	3.591	3.962	4.334	2.453	3.326	3.933	4.473	1.177	1.493
De más de seis años	2.395	2.780	3.410	3.869	3.752	3.826	3.949	4.010	2.555	2.624
Por habitualidad criminal:										
Primarios	2.197	2.591	3.049	3.446	2.527	3.028	3.324	3.773	1.614	1.690
Reincidentes	1.583	1.906	2.312	2.458	2.052	2.336	2.635	3.090	1.320	1.390
Reiterantes	523	578	633	861	539	596	611			
Multirreincidentes	1.135	1.296	1.378	1.438	1.087	1.192	1.312	1.620	798	1.037
Delitos cometidos:										
Contra la seguridad del Estado	176	297	401	366	259	295	316	383	133	73
Falsedades	90	106	123	145	117	109	122	119	43	54
Contra la Administración de Justicia	50	51	42	44	32	28	35	49	21	14
Contra la salud pública e inhumaciones	85	107	165	233	240	274	332	435	288	292

Series cronológicas

(Conclusión)

CONCEPTOS	1967	1968	1969	1970	1971	1972	1973	1974	1975(1)	1976
Juegos ilícitos	—	—	—	—	—	—	4	—	—	—
Funcionarios públicos	30	24	18	27	32	20	17	15	4	10
Contra las personas	658	752	833	812	741	825	897	1.031	644	616
Contra la honestidad	495	542	665	663	491	524	581	676	249	297
Contra el honor y el estado civil	21	22	40	54	17	27	23	24	5	14
Contra la libertad	31	45	53	63	27	44	51	33	4	20
Contra la propiedad	3.453	3.988	4.618	5.089	4.000	4.607	5.025	5.316	2.106	2.563
Imprudencias punibles	47	58	83	95	23	49	82	36	14	11
Leyes especiales comunes	101	163	174	239	113	194	195	134	13	30
Bandidaje y terrorismo	90	91	84	100	108	109	136	153	166	98
Del Código de Justicia Militar	77	93	62	75	55	46	66	79	42	25
Cumpliendo arresto por faltas	—	—	11	—	—	45	—	—	—	—
Uso de vehículos motor	—	—	—	—	—	147	—	—	—	—
Penados ingresados:	3.638	4.050	4.080	4.091	4.065	4.679	5.570	4.801	3.444	2.281
Varones	3.446	3.832	3.846	3.889	3.889	4.420	5.209	4.486	3.773	2.203
Mujeres	192	218	234	202	176	259	361	315	171	78
Libertades condicionales	1.344	818	622	726	820	1.001	1.005	954	881	545

(1) La baja en la población penitenciaria se debe al Decreto general de indulto 2.940/1975, de 25-11-1975.

INFORMACION DEL AÑO 1976

3. Población reclusa clasificada por su situación procesal, infracción cometida, edad, pena y habitualidad criminal, en 31 de diciembre

3.1. Varones

NATURALEZA DE LAS INFRACCIONES	Total	SITUACION PROCESAL			CLASIFICACION DE LOS PENADOS SEGUN Edades			
		Penados.	Procesados	Detenidos	Menos de 21 años	De 21 a 25 años	De 26 a 60 años	Más de 60 años
I. Delitos y Faltas	**8.480**	**4.005**	**4.429**(1)	**46**	**393**	**969**	**2.569**	**74**
Contra la seguridad exterior del Estado	—	—	—	—	—	—	—	—
Contra la seguridad interior del Estado	364	167	196	1	9	45	112	1
Falsedades	90	54	36	—	1	5	48	—
Contra la Administración de Justicia:								
Acusación y denuncias falsas	1	1	—	—	—	—	1	—
Quebrantamiento de condena y evasión de presos	24	13	11	—	2	6	5	—
Infracción de leyes sobre:								
Inhumaciones y violación de sepulturas	—	—	—	—	—	—	—	—
Contra la seguridad del tráfico (conducción temeraria, etc.)	22	7	15	—	2	2	3	—
Contra la salud pública	553	286	266	1	15	87	182	2
Juegos ilícitos	—	—	—	—	—	—	—	—
Delitos de los funcionarios públicos en el ejercicio de sus cargos	18	10	8	—	2	1	7	—
Delitos contra las personas:								
Homicidio	716	523	193	—	15	62	410	36
Infanticidio	1	—	1	—	—	—	—	—
Aborto	7	5	2	—	—	—	2	3
Lesiones	124	37	87	—	5	8	23	1
Delitos contra la honestidad	471	275	195	1	23	36	205	11
Delitos contra el honor y contra el estado civil	17	13	4	—	1	6	6	—
Delitos contra la libertad y seguridad	59	20	39	—	—	2	17	1
Delitos contra la propiedad:								
Robos	3.975	1.843	2.123	9	245	539	1.052	7
Hurtos	770	268	497	5	31	76	159	2
Robo y hurto de vehículos de motor	303	138	162	3	35	49	54	—
Estafas	374	182	191	1	3	18	156	5
Otros delitos contra la propiedad	162	104	56	2	3	11	86	4
Imprudencia punible (salvo el automóvil)	37	11	26	—	—	1	9	1
Leyes especiales:								
Caza y Pesca	1	—	1	—	—	—	—	—
Entrada clandestina en territorio nacional	104	7	82	15	—	2	5	—
Otras Leyes	19	2	17	—	1	—	1	—
Otros delitos definidos en el Código de Justicia Militar y no incluidos anteriormente	165	25	137	3	—	11	14	—
Faltas	9	7	2	—	—	—	7	—
No consta el delito	94	7	82	5	—	2	5	—

(1) Más 206 en "Tránsito".

(Continuación)

NATURALEZA DE LAS INFRACCIONES	CLASIFICACION DE LOS PENADOS SEGUN					
	Penas			Habitualidad criminal		
	Arrestos	De 6 meses y un día a 6 años	De más de 6 años	Primarios	Reincidentes y reiterantes	Multireincidentes
I. Delitos y Faltas	**242**	**1.188**	**2.575**	**1.607**	**1.363**	**1.035**
Contra la seguridad exterior del Estado	—	—	—	—	—	—
Contra la seguridad interior del Estado	3	45	119	87	49	31
Falsedades	—	32	22	22	21	11
Contra la Administración de Justicia:						
Acusación y denuncias falsas	1	—	—	—	—	1
Quebrantamiento de condena y evasión de presos	—	9	4	4	6	3
Infracción de leyes sobre:						
Inhumaciones y violación de sepulturas	—	—	—	—	—	—
Contra la seguridad del tráfico (conducción temeraria, etc.)	4	3	—	3	3	1
Contra la salud pública	2	121	163	198	62	26
Juegos ilícitos	—	—	—	—	—	—
Delitos de los funcionarios públicos en el ejercicio de sus cargos	—	3	7	8	2	—
Delitos contra las personas:						
Homicidio	2	26	495	393	86	44
Infanticidio	—	—	—	—	—	—
Aborto	—	—	5	2	1	2
Lesiones	8	20	9	19	14	4
Delitos contra la honestidad	10	107	158	151	84	40
Delitos contra el honor y contra el estado civil	2	3	8	11	2	—
Delitos contra la libertad y seguridad	8	5	7	11	7	2
Delitos contra la propiedad:						
Robos	92	540	1.211	424	746	673
Hurtos	50	115	103	82	110	76
Robo y hurto de vehículos de motor	27	66	45	28	66	44
Estafas	9	46	127	74	64	44
Otros delitos contra la propiedad	7	26	71	55	25	24
Imprudencia punible (salvo el automóvil)	3	5	3	5	1	5
Leyes especiales:						
Caza y Pesca	—	—	—	—	—	—
Entrada clandestina en territorio nacional	—	7	—	5	2	—
Otras Leyes	2	—	—	—	1	1
Otros delitos definidos en el Código de Justicia Militar y no incluidos anteriormente	3	7	15	15	7	3
Faltas	7	—	—	3	4	—
No consta el delito	2	2	3	7	—	—

(Continuación)

NATURALEZA DE LAS INFRACCIONES	Total	SITUACION PROCESAL		CLASIFICACION DE LOS RECLUSOS CON MEDIDA DE SEGURIDAD APLICADA SEGUN						
		Con medida de seguridad aplicada	Internamiento preventivo	Edades				Habitualidad criminal		
				Menos de 21 años	De 21 a 25 años	De 26 a 60 años	Más de 60 años	Primarios	Reincidentes y reiterantes	Multireincidentes
II. Ley de Peligrosidad y Rehabilitación Social	**698**	**303**	**395**	**43**	**60**	**182**	**18**	**116**	**126**	**61**
Medidas de internamiento de custodia	71	14	57	2	3	9	—	3	3	8
Medidas de internamiento de trabajo	250	117	133	20	24	70	3	40	45	32
Medidas de reeducación (prostitución, homosexuales, pervertidos, inadaptados)	44	31	13	7	5	18	1	12	6	13
Medidas de preservación (deficientes y enfermos mentales)	138	74	64	11	20	42	1	26	48	—
Medidas de aislamiento curativo en casas de templanza (ebrios y toxicómanos)	104	50	54	3	4	30	13	28	15	7
Medidas de internamiento especial para psicópatas y tratamiento hospitalario	25	17	8	—	4	13	—	7	9	1
Medidas cautelares y preventivas	66	—	66	—	—	—	—	—	—	—

(Conclusión)

NATURALEZA DE LAS INFRACCIONES	Total	SITUACION PROCESAL		CLASIFICACION DE LOS RECLUSOS SANCIONADOS SEGUN						
		Sancionados	No sancionados	Edades				Habitualidad criminal		
				Menos de 21 años	De 21 a 25 años	De 26 a 60 años	Más de 60 años	Primarios	Reincidentes y reiterantes	Multireincidentes
III. Infracciones de carácter administrativo	**192**	**135**	**57**	**6**	**40**	**89**	—	**99**	**21**	**15**
Contrabando y defraudación	105	102	3	1	36	65	—	86	9	7
Emigración	16	—	16	—	—	—	—	—	—	—
Impago de multas	71	33	38	5	4	24	—	13	12	8
Impago de multas infracción Ley Orden Público	—	—	—	—	—	—	—	—	—	—
IV. Tránsitos	**206**	—	—	—	—	—	—	—	—	—
TOTALES (I + II + III + IV)	**9.576**	**4.443**	—	**442**	**1.069**	**2.840**	**92**	**1.822**	**1.510**	**1.111**

3. Población reclusa clasificada por su situación procesal, infracción cometida, edad, pena y habitualidad criminal, en 31 de diciembre

3.2. Mujeres

NATURALEZA DE LAS INFRACCIONES	Total	SITUACION PROCESAL			CLASIFICACION DE LAS PENADAS SEGUN Edades			
		Penadas	Procesadas	Detenidas	Menos de 21 años	De 21 a 25 años	De 26 a 60 años	Más de 60 años
I. Delitos y Faltas	**277**	**112**	**164** (1)	**1**	**4**	**24**	**71**	**13**
Contra la seguridad exterior del Estado	—	—	—	—	—	—	—	—
Contra la seguridad interior del Estado	20	4	16	—	1	2	1	—
Falsedades	—	—	—	—	—	—	—	—
Contra la Administración de Justicia:								
Acusación y denuncias falsas	—	—	—	—	—	—	—	—
Quebrantamiento de condena y evasión de presos	1	—	1	—	—	—	—	—
Infracción de leyes sobre:								
Inhumaciones y violación de sepulturas	—	—	—	—	—	—	—	—
Contra la seguridad del tráfico (conducción temeraria, etc.)	—	—	—	—	—	—	—	—
Contra la salud pública	24	6	18	—	—	3	3	—
Juegos ilícitos	—	—	—	—	—	—	—	—
Delitos de los funcionarios públicos en el ejercicio de sus cargos	—	—	—	—	—	—	—	—
Delitos contra las personas:								
Homicidio	59	31	28	—	2	6	21	2
Infanticidio	6	1	5	—	—	1	—	—
Aborto	28	17	11	—	—	2	11	4
Lesiones	6	2	4	—	—	1	1	—
Delitos contra la honestidad	31	22	9	—	—	2	16	4
Delitos contra el honor y contra el estado civil	2	1	1	—	—	—	1	—
Delitos contra la libertad y seguridad	1	—	1	—	—	—	—	—
Delitos contra la propiedad:								
Robos	51	18	33	—	—	5	12	1
Hurtos	18	3	15	—	—	—	2	1
Robo y hurto de vehículos de motor	2	—	2	—	—	—	—	—
Estafas	11	6	5	—	1	1	3	1
Otros delitos contra la propiedad	2	1	1	—	—	1	—	—
Imprudencia punible (salvo el automóvil)	—	—	—	—	—	—	—	—
Leyes especiales:								
Caza y Pesca	—	—	—	—	—	—	—	—
Entrada clandestina en territorio nacional	11	—	10	1	—	—	—	—
Otras Leyes	—	—	—	—	—	—	—	—
Otros delitos definidos en el Código de Justicia Militar y no incluidos anteriormente	—	—	—	—	—	—	—	—
Faltas	—	—	—	—	—	—	—	—
No consta el delito	4	—	4	—	—	—	—	—

(1) Más 4 en "Tránsito".

(Continuación)

NATURALEZA DE LAS INFRACCIONES	CLASIFICACION DE LAS PENADAS SEGUN					
	Penas			Habitualidad criminal		
	Arrestos	De 6 meses y un día a 6 años	De más de 6 años	Primarias	Reincidentes y reiterantes	Multi-reincidentes
I. Delitos y Faltas	**12**	**51**	**49**	**83**	**27**	**2**
Contra la seguridad exterior del Estado	—	—	—	—	—	—
Contra la seguridad interior del Estado	—	—	4	2	2	—
Falsedades	—	—	—	—	—	—
Contra la Administración de Justicia:						
Acusación y denuncias falsas	—	—	—	—	—	—
Quebrantamiento de condena y evasión de presos	—	—	—	—	—	—
Infracción de leyes sobre:						
Inhumaciones y violación de sepulturas	—	—	—	—	—	—
Contra la seguridad del tráfico (conducción temeraria, etc.)	—	—	—	—	—	—
Contra la salud pública	—	2	4	6	—	—
Juegos ilícitos	—	—	—	—	—	—
Delitos de los funcionarios públicos en el ejercicio de sus cargos	—	—	—	—	—	—
Delitos contra las personas:						
Homicidio	7	11	13	27	3	1
Infanticidio	—	1	—	1	—	—
Aborto	—	9	8	12	5	—
Lesiones	1	1	—	1	1	—
Delitos contra la honestidad	—	15	7	13	9	—
Delitos contra el honor y contra el estado civil	1	—	—	1	—	—
Delitos contra la libertad y seguridad	—	—	—	—	—	—
Delitos contra la propiedad:						
Robos	1	6	11	14	4	—
Hurtos	—	2	1	2	1	—
Robo y hurto de vehículos de motor	—	—	—	—	—	—
Estafas	2	3	1	3	2	1
Otros delitos contra la propiedad	—	1	—	1	—	—
Imprudencia punible (salvo el automóvil)	—	—	—	—	—	—
Leyes especiales:						
Caza y Pesca	—	—	—	—	—	—
Entrada clandestina en territorio nacional	—	—	—	—	—	—
Otras Leyes	—	—	—	—	—	—
Otros delitos definidos en el Código de Justicia Militar y no incluidos anteriormente	—	—	—	—	—	—
Faltas	—	—	—	—	—	—
No consta el delito	—	—	—	—	—	—

(Continuación)

	Total	SITUACION PROCESAL		CLASIFICACION DE LAS RECLUSAS CON MEDIDA DE SEGURIDAD APLICADA SEGUN						
				Edades				Habitualidad criminal		
		Con medida de seguridad aplicada	Internamiento preventivo	Menos de 21 años	De 21 a 25 años	De 26 a 60 años	Más de 60 años	Primarias	Reincidentes y reiterantes	Multireincidentes
II. Ley de Peligrosidad y Rehabilitación Social	**65**	**27**	**38**	**7**	**4**	**16**	—	**19**	**6**	**2**
Medidas de internamiento de custodia	5	2	3	1	—	1	—	1	—	1
Medidas internamiento de trabajo	2	1	1	—	—	1	—	1	—	—
Medidas de reeducación (prostitución, homosexuales, pervertidos, inadaptados)	23	12	11	4	3	5	—	11	—	1
Medidas de preservación (deficientes y enfermos mentales)	14	11	3	1	1	9	—	5	6	—
Medidas de aislamiento curativo en casas de templanza (ebrios y toxicómanos)	3	1	2	1	—	—	—	1	—	—
Medidas de internamiento especial para psicópatas y tratamiento hospitalario	1	—	1	—	—	—	—	—	—	—
Medidas cautelares y preventivas	17	—	17	—	—	—	—	—	—	—

(Conclusión)

	Total	SITUACION PROCESAL		CLASIFICACION DE LAS RECLUSAS SANCIONADAS SEGUN						
				Edades				Habitualidad criminal		
		Sancionadas	No sancionadas	Menos de 21 años	De 21 a 25 años	De 26 a 60 años	Más de 60 años	Primarias	Reincidentes y reiterantes	Multireincidentes
III. Infracciones de carácter administrativo	**15**	—	**15**	—	—	—	—	—	—	—
Contrabando y defraudación	2	—	2	—	—	—	—	—	—	—
Emigración	—	—	—	—	—	—	—	—	—	—
Impago de multas	13	—	13	—	—	—	—	—	—	—
Impago de multas infracción Ley Orden Público	—	—	—	—	—	—	—	—	—	—
IV. Tránsitos	4	—	—	—	—	—	—	—	—	—
TOTALES (I + II + III + IV)	**361**	**139**	—	**11**	**28**	**87**	**13**	**102**	**33**	**4**

4. Penados ingresados en prisión durante el año, clasificados por sexo y estado civil, según la naturaleza de los delitos cometidos

NATURALEZA DE LOS DELITOS	Total	VARONES				MUJERES			
		Total	Solteros	Casados	Viudos	Total	Solteras	Casadas	Viudas
TOTALES	**2.281**	**2.203**	**1.479**	**697**	**27**	**78**	**31**	**39**	**8**
DEFINIDOS EN EL CODIGO PENAL Y LEYES ESPECIALES	2.257	2.179	1.460	692	27	78	31	39	8
Contra la seguridad exterior del Estado	—	—	—	—	—	—	—	—	—
Contra la seguridad interior del Estado	94	91	67	24	—	3	1	2	—
Cometidos por los particulares con ocasión del ejercicio de los derechos de la persona reconocidos por las Leyes	11	10	7	3	—	1	1	—	—
Atentados contra la Autoridad, sus agentes y los funcionarios públicos	13	13	8	5	—	—	—	—	—
Resistencia y desobediencia	34	33	26	7	—	1	—	1	—
Blasfemias	1	—	—	—	—	1	—	1	—
Desacatos, insultos, injurias y amenazas a la Autoridad, a sus agentes y a los demás funcionarios públicos	6	6	2	4	—	—	—	—	—
Desórdenes públicos	2	2	2	—	—	—	—	—	—
Propagandas ilegales	1	1	1	—	—	—	—	—	—
Tenencia y depósito de armas o municiones	15	15	11	4	—	—	—	—	—
Terrorismo y tenencia de explosivos	11	11	10	1	—	—	—	—	—
Falsedades	15	15	9	6	—	—	—	—	—
Falsificación de documentos privados	12	12	7	5	—	—	—	—	—
Uso indebido de nombres, trajes, insignias y condecoraciones	3	3	2	1	—	—	—	—	—
Contra la Administración de Justicia	3	3	3	—	—	—	—	—	—
Quebrantamiento de condena y evasión de presos (excepto quebrantamiento condena privación permiso de conducir)	2	2	2	—	—	—	—	—	—
Realización arbitraria del propio derecho y simulación de delito	1	1	1	—	—	—	—	—	—
Infracción de leyes sobre inhumaciones y violación de sepulturas y delitos de riesgo en general	111	106	60	45	1	5	3	2	—
Delitos contra la salud pública	111	106	60	45	1	5	3	2	—
Juegos ilícitos	—	—	—	—	—	—	—	—	—
Cometidos por los funcionarios públicos en el ejercicio de sus cargos	6	6	2	4	—	—	—	—	—
Malversación de caudales públicos	5	5	2	3	—	—	—	—	—
Fraudes y exacciones ilegales	1	1	—	1	—	—	—	—	—
Contra las personas	138	118	38	68	12	20	6	10	4
Parricidio	33	26	4	13	9	7	—	4	3
Asesinato	11	10	7	3	—	1	—	—	1
Homicidio	62	61	21	38	2	1	1	—	—
Infanticidio	2	—	—	—	—	2	1	1	—
Aborto	10	3	—	3	—	7	3	4	—
Lesiones	20	18	6	11	1	2	1	1	—
Contra la honestidad	135	122	69	52	1	13	2	10	1
Violación	34	34	26	8	—	—	—	—	—
Abusos deshonestos	52	51	28	23	—	1	—	1	—

(Continuación)

NATURALEZA DE LOS DELITOS	Total	VARONES				MUJERES			
		Total	Solteros	Casados	Viudos	Total	Solteras	Casadas	Viudas
Escándalo público	7	7	2	5	—	—	—	—	—
Estupro	6	6	—	6	—	—	—	—	—
Corrupción de menores	8	8	5	2	1	—	—	—	—
Rapto	2	2	1	1	—	—	—	—	—
Adulterio y amancebamiento	1	—	—	—	—	1	—	1	—
Relativo a la prostitución	25	14	7	7	—	11	2	8	1
Contra el honor	—	—	—	—	—	—	—	—	—
Contra el estado civil de las personas	—	—	—	—	—	—	—	—	—
Contra la libertad y seguridad	16	14	9	5	—	2	—	2	—
Detenciones ilegales	1	1	1	—	—	—	—	—	—
Abandono de familia y niños	4	2	—	2	—	2	—	2	—
Omisión del deber de socorro (excepto automóvil)	1	1	—	1	—	—	—	—	—
Allanamiento de morada	7	7	6	1	—	—	—	—	—
Amenazas	3	3	2	1	—	—	—	—	—
Contra la propiedad	1.206	1.186	843	335	8	20	10	9	1
Robo con homicidio	7	7	5	2	—	—	—	—	—
Otros robos con violencia o intimidación en las personas	29	29	23	6	—	—	—	—	—
Robo con fuerza en las cosas	849	837	654	179	4	12	7	4	1
Tenencia de instrumentos para el robo	4	4	1	3	—	—	—	—	—
Hurto	159	153	111	41	1	6	2	4	—
Estafas y otros engaños	94	93	28	62	3	1	1	—	—
Apropiación indebida	49	48	12	36	—	1	—	1	—
Cheque en descubierto	4	4	2	2	—	—	—	—	—
Encubrimiento con ánimo de lucro y receptación	7	7	4	3	—	—	—	—	—
Incendio y otros estragos	2	2	2	—	—	—	—	—	—
Daños	2	2	1	1	—	—	—	—	—
Imprudencia punible	10	10	1	8	1	—	—	—	—
Homicidio por imprudencia	1	1	—	1	—	—	—	—	—
Lesiones y daños por imprudencia	1	1	—	1	—	—	—	—	—
Otras imprudencias temerarias	2	2	—	2	—	—	—	—	—
Imprudencias simples	6	6	1	4	1	—	—	—	—
Delitos relativos al tráfico de automóviles	63	63	56	7	—	—	—	—	—
Conducción bajo la influencia de bebidas alcohólicas, drogas tóxicas o estupefacientes	1	1	—	1	—	—	—	—	—
Conducción sin permiso	4	4	1	3	—	—	—	—	—
Uso indebido del vehículo	58	58	55	3	—	—	—	—	—
Leyes especiales	131	124	74	49	1	7	5	2	—
Contrabando	131	124	74	49	1	7	5	2	—
Concurso de delitos	282	277	203	72	2	5	2	2	1
Contra la seguridad interior y otros	18	18	13	5	—	—	—	—	—
Falsedad y estafa	16	15	6	8	1	1	1	—	—
Falsedad y otros	6	6	3	3	—	—	—	—	—
Parricidio o asesinato y otros	2	2	2	—	—	—	—	—	—
Homicidio y otros	4	4	—	4	—	—	—	—	—
Lesiones y otros	1	—	—	—	—	1	—	1	—

(Conclusión)

NATURALEZA DE LOS DELITOS	Total	VARONES				MUJERES			
		Total	Solteros	Casados	Viudos	Total	Solteras	Casadas	Viudas
Contra la honestidad y otros	26	24	13	11	—	2	1	—	1
Contra la libertad y seguridad y otros	1	1	—	1	—	—	—	—	—
Robo y hurto	34	34	30	4	—	—	—	—	—
Robo y otros	59	58	47	10	1	1	—	1	—
Hurto y otros	13	13	7	6	—	—	—	—	—
Otros contra la propiedad en concurso con otros	9	9	4	5	—	—	—	—	—
Imprudencia y otros	1	1	—	1	—	—	—	—	—
Tráfico de automóviles y otros	92	92	78	14	—	—	—	—	—
No consta	47	44	26	17	1	3	2	—	1
Definidos en el Código de Justicia Militar	24	24	19	5	—	—	—	—	—
Delitos militares simples	23	23	19	4	—	—	—	—	—
Ofensa de obra a fuerza armada	1	1	1	—	—	—	—	—	—
Ofensa de palabra a fuerza armada	2	2	2	—	—	—	—	—	—
Resistencia a fuerza armada	2	2	1	1	—	—	—	—	—
Ofensa de obra a superior	2	2	1	1	—	—	—	—	—
Desobediencia	13	13	11	2	—	—	—	—	—
Deserción	1	1	1	—	—	—	—	—	—
Reincidencia en faltas graves	1	1	1	—	—	—	—	—	—
Bandidaje y terrorismo	1	1	1	—	—	—	—	—	—
Concurso de delito militar con otro militar o común	1	1	—	1	—	—	—	—	—
Abandono de servicio o destino y otros	1	1	—	1	—	—	—	—	—

5. Penados ingresados en prisión durante el año, clasificados por sexo y edad, según la naturaleza de los delitos cometidos

5.1. Varones

NATURALEZA DE LOS DELITOS	Total	VARONES						
		Total	De 16 y 17 años	De 18 a 20 años	De 21 a 25 años	De 26 a 39 años	De 40 a 59 años	De 60 y más años
TOTALES	**2.281**	**2.203**	**48**	**401**	**542**	**787**	**385**	**40**
Definidos en el Código Penal y Leyes Especiales	2.257	2.179	47	400	525	783	384	40
Contra la seguridad exterior del Estado	—	—	—	—	—	—	—	—
Contra la seguridad interior del Estado	94	91	2	6	27	38	18	—
Cometidos por los particulares con ocasión del ejercicio de los derechos de la persona reconocidos por las leyes	11	10	—	1	2	6	1	—
Atentados contra la Autoridad, sus agentes y los funcionarios públicos	13	13	—	—	1	5	7	—
Resistencia y desobediencia	34	33	2	2	10	14	5	—
Blasfemias	1	—	—	—	—	—	—	—
Desacatos, insultos, injurias y amenazas a la Autoridad, a sus agentes y a los demás funcionarios públicos	6	6	—	1	—	2	3	—
Desórdenes públicos	2	2	—	—	—	2	—	—
Propagandas ilegales	1	1	—	—	1	—	—	—
Tenencia y depósito de armas o municiones	15	15	—	1	7	5	2	—
Terrorismo y tenencia de explosivos	11	11	—	1	6	4	—	—
Falsedades	15	15	—	—	2	10	3	—
Falsificación de documentos privados	12	12	—	—	2	9	1	—
Uso indebido de nombres, trajes, insignias y condecoraciones	3	3	—	—	—	1	2	—
Contra la Administración de Justicia	3	3	—	—	1	1	1	—
Quebrantamiento de condena y evasión de presos (excepto quebrantamiento condena privación permiso de conducir)	2	2	—	—	1	—	1	—
Realización arbitraria del propio derecho y simulación de delito	1	1	—	—	—	1	—	—
Infracción de Leyes sobre inhumaciones y violación de sepulturas y delitos de riesgo en general	111	106	—	8	29	49	19	1
Delitos contra la salud pública	111	106	—	8	29	49	19	1
Juegos ilícitos	—	—	—	—	—	—	—	—
Cometidos por los funcionarios en el ejercicio de sus cargos	6	6	—	—	1	3	2	—
Malversación de caudales públicos	5	5	—	—	1	3	1	—
Fraudes y exacciones ilegales	1	1	—	—	—	—	1	—

(Continuación)

NATURALEZA DE LOS DELITOS	Total	VARONES						
		Total	De 16 y 17 años	De 18 a 20 años	De 21 a 25 años	De 26 a 39 años	De 40 a 59 años	De 60 y más años
Contra las personas	138	118	1	9	10	32	56	10
Parricidio	33	26	—	1	—	10	11	4
Asesinato	11	10	—	—	3	3	4	—
Homicidio	62	61	1	5	5	16	31	3
Infanticidio	2	—	—	—	—	—	—	—
Aborto	10	3	—	—	—	—	3	—
Lesiones	20	18	—	3	2	3	7	3
Contra la honestidad	135	122	2	12	23	44	37	4
Violación	34	34	2	9	8	6	8	1
Abusos deshonestos	52	51	—	3	11	22	13	2
Escándalo público	7	7	—	—	1	2	4	—
Estupro	6	6	—	—	—	1	5	—
Corrupción de Menores	8	8	—	—	1	4	2	1
Rapto	2	2	—	—	1	1	—	—
Adulterio y amancebamiento	1	—	—	—	—	—	—	—
Relativo a la prostitución	25	14	—	—	1	8	5	—
Contra el honor	—	—	—	—	—	—	—	—
Contra el estado civil de las personas	—	—	—	—	—	—	—	—
Contra la libertad y seguridad	16	14	—	2	3	5	4	—
Detenciones ilegales	1	1	—	—	—	1	—	—
Abandono de familia y niños	4	2	—	—	—	2	—	—
Omisión del deber de socorro (excepto automóviles)	1	1	—	—	—	—	1	—
Allanamiento de morada	7	7	—	1	3	2	1	—
Amenazas	3	3	—	1	—	—	2	—
Contra la propiedad	1.206	1.186	23	233	301	432	179	18
Robo con homicidio	7	7	1	2	2	1	1	—
Otros robos con violencia o intimidación en las personas	29	29	—	3	18	7	1	—
Robo con fuerza en las cosas	849	837	21	206	236	285	85	4
Tenencia de instrumentos para el robo	4	4	—	—	—	1	2	1
Hurto	159	153	1	20	34	59	34	5
Estafas y otros engaños	94	93	—	1	7	46	34	5
Apropiación indebida	49	48	—	—	3	23	19	3
Cheque en descubierto	4	4	—	—	1	2	1	—
Encubrimiento con ánimo de lucro y receptación	7	7	—	1	—	5	1	—
Incendio y otros estragos	2	2	—	—	—	2	—	—
Daños	2	2	—	—	—	1	1	—
Imprudencia punible	10	10	—	—	3	3	3	1
Homicidio por imprudencia	1	1	—	—	—	—	1	—
Lesiones y daños por imprudencia	1	1	—	—	1	—	—	—
Otras imprudencias temerarias	2	2	—	—	—	1	1	—
Imprudencias simples	6	6	—	—	2	2	1	1
Delitos relativos al tráfico de automóviles	63	63	3	23	20	17	—	—
Conducción bajo la influencia de bebidas alcohólicas, drogas tóxicas o estupefacientes	1	1	—	—	—	1	—	—

(Conclusión)

NATURALEZA DE LOS DELITOS	Total	VARONES						
		Total	De 16 y 17 años	De 18 a 20 años	De 21 a 25 años	De 26 a 39 años	De 40 a 59 años	De 60 y más años
Conducción sin permiso	4	4	—	1	2	1	—	—
Uso indebido de vehículo	58	58	3	22	18	15	—	—
Leyes especiales	131	124	—	11	35	51	24	3
Contrabando	131	124	—	11	35	51	24	3
Concurso de delitos	282	277	14	84	63	81	33	2
Contra la seguridad interior y otros	18	18	—	2	8	5	3	—
Falsedad y estafa	16	15	—	1	1	7	6	—
Falsedad y otros	6	6	—	1	—	3	2	—
Parricidio o asesinato y otros	2	2	—	1	1	—	—	—
Homicidio y otros	4	4	—	—	—	2	2	—
Lesiones y otros	1	—	—	—	—	—	—	—
Contra la honestidad y otros	26	24	—	2	4	10	6	2
Contra la libertad y seguridad y otros	1	1	—	—	—	—	1	—
Robo y hurto	34	34	3	5	14	8	4	—
Robo y otros	59	58	2	22	17	13	4	—
Hurto y otros	13	13	—	4	4	4	1	—
Otros contra la propiedad en concurso con otros	9	9	—	—	1	6	2	—
Imprudencia y otros	1	1	—	—	—	1	—	—
Tráfico de automóviles y otros	92	92	9	46	13	22	2	—
No consta	47	44	2	12	7	17	5	1
Definidos en el Código de Justicia militar	24	24	1	1	17	4	1	—
Delitos militares simples	23	23	1	1	17	4	—	—
Ofensa de obra a fuerza armada	1	1	—	—	1	—	—	—
Ofensa de palabra a fuerza armada	2	2	1	1	—	—	—	—
Resistencia a fuerza armada	2	2	—	—	1	1	—	—
Ofensa de obra a superior	2	2	—	—	—	2	—	—
Desobediencia	13	13	—	—	13	—	—	—
Deserción	1	1	—	—	1	—	—	—
Reincidencia en faltas graves	1	1	—	—	1	—	—	—
Bandidaje y terrorismo	1	1	—	—	—	1	—	—
Concurso de delito militar con otro militar o común	1	1	—	—	—	—	1	—
Abandono de servicio o destino y otros	1	1	—	—	—	—	1	—

5. Penados ingresados en prisión durante el año, clasificados por sexo y edad, según la naturaleza de los delitos cometidos

5.2. Mujeres

NATURALEZA DE LOS DELITOS	MUJERES						
	Total	De 16 y 17 años	De 18 a 20 años	De 21 a 25 años	De 26 a 39 años	De 40 a 59 años	De 60 y más años
TOTALES	**78**	**1**	**10**	**14**	**21**	**24**	**8**
Definidos en el Código Penal y Leyes Especiales	78	1	10	14	21	24	8
Contra la seguridad exterior del Estado	—	—	—	—	—	—	—
Contra la seguridad interior del Estado	3	—	1	—	1	1	—
Cometidos por los particulares con ocasión del ejercicio de los derechos de la persona reconocidos por las leyes	1	—	1	—	—	—	—
Atentados contra la Autoridad, sus agentes y los funcionarios públicos	—	—	—	—	—	—	—
Resistencia y desobediencia	1	—	—	—	1	—	—
Blasfemias	1	—	—	—	—	1	—
Desacatos, insultos, injurias y amenazas a la Autoridad, a sus agentes y a los demás funcionarios públicos	—	—	—	—	—	—	—
Desórdenes públicos	—	—	—	—	—	—	—
Propagandas ilegales	—	—	—	—	—	—	—
Tenencia y depósito de armas o municiones	—	—	—	—	—	—	—
Terrorismo y tenencia de explosivos	—	—	—	—	—	—	—
Falsedades	—	—	—	—	—	—	—
Falsificación de documentos privados	—	—	—	—	—	—	—
Uso indebido de nombres, trajes, insignias y condecoraciones	—	—	—	—	—	—	—
Contra la Administración de Justicia	—	—	—	—	—	—	—
Quebrantamiento de condena y evasión de presos (excepto quebrantamiento condena privación permiso de conducir)	—	—	—	—	—	—	—
Realización arbitraria del propio derecho y simulación de delito	—	—	—	—	—	—	—
Infracción de Leyes sobre inhumaciones y violación de sepulturas y delitos de riesgo en general	5	—	—	2	3	—	—
Delitos contra la salud pública	5	—	—	2	3	—	—
Juegos ilícitos	—	—	—	—	—	—	—
Cometidos por los funcionarios en el ejercicio de sus cargos	—	—	—	—	—	—	—
Malversación de caudales públicos	—	—	—	—	—	—	—
Fraudes y exacciones ilegales	—	—	—	—	—	—	—

(Continuación)

NATURALEZA DE LOS DELITOS	MUJERES						
	Total	De 16 y 17 años	De 18 a 20 años	De 21 a 25 años	De 26 a 39 años	De 40 a 59 años	De 60 y más años
Contra las personas	20	1	2	2	3	9	3
Parricidio	7	—	1	1	3	2	—
Asesinato	1	—	—	—	—	—	1
Homicidio	1	—	—	—	—	—	1
Infanticidio	2	—	1	1	—	—	—
Aborto	7	—	—	—	—	6	1
Lesiones	2	1	—	—	—	1	—
Contra la honestidad	13	—	—	1	1	8	3
Violación	—	—	—	—	—	—	—
Abusos deshonestos	1	—	—	—	1	—	—
Escándalo público	—	—	—	—	—	—	—
Estupro	—	—	—	—	—	—	—
Corrupción de Menores	—	—	—	—	—	—	—
Rapto	—	—	—	—	—	—	—
Adulterio y amancebamiento	1	—	—	—	—	1	—
Relativo a la prostitución	11	—	—	1	—	7	3
Contra el honor	—	—	—	—	—	—	—
Contra el estado civil de las personas	—	—	—	—	—	—	—
Contra la libertad y seguridad	2	—	1	1	—	—	—
Detenciones ilegales	—	—	—	—	—	—	—
Abandono de familia y niños	2	—	1	1	—	—	—
Omisión del deber de socorro (excepto automóviles)	—	—	—	—	—	—	—
Allanamiento de morada	—	—	—	—	—	—	—
Amenazas	—	—	—	—	—	—	—
Contra la propiedad	20	—	3	5	8	4	—
Robo con homicidio	—	—	—	—	—	—	—
Otros robos con violencia o intimidación en las personas	—	—	—	—	—	—	—
Robo con fuerza en las cosas	12	—	3	5	3	1	—
Tenencia de instrumentos para el robo	—	—	—	—	—	—	—
Hurto	6	—	—	—	3	3	—
Estafas y otros engaños	1	—	—	—	1	—	—
Apropiación indebida	1	—	—	—	1	—	—
Cheque en descubierto	—	—	—	—	—	—	—
Encubrimiento con ánimo de lucro y receptación	—	—	—	—	—	—	—
Incendio y otros estragos	—	—	—	—	—	—	—
Daños	—	—	—	—	—	—	—
Imprudencia punible	—	—	—	—	—	—	—
Homicidio por imprudencia	—	—	—	—	—	—	—
Lesiones y daños por imprudencia	—	—	—	—	—	—	—
Otras imprudencias temerarias	—	—	—	—	—	—	—
Imprudencias simples	—	—	—	—	—	—	—
Delitos relativos al tráfico de automóviles	—	—	—	—	—	—	—
Conducción bajo la influencia de bebidas alcohólicas, drogas tóxicas o estupefacientes	—	—	—	—	—	—	—

(Conclusión)

NATURALEZA DE LOS DELITOS	MUJERES						
	Total	De 16 y 17 años	De 18 a 20 años	De 21 a 25 años	De 26 a 39 años	De 40 a 59 años	De 60 y más años
Conducción sin permiso	—	—	—	—	—	—	—
Uso indebido de vehículo	—	—	—	—	—	—	—
Leyes especiales	7	—	2	2	2	1	—
Contrabando	7	—	2	2	2	1	—
Concurso de delitos	5	—	—	—	3	1	1
Contra la seguridad interior y otros	—	—	—	—	—	—	—
Falsedad y estafa	1	—	—	—	1	—	—
Falsedad y otros	—	—	—	—	—	—	—
Parricidio o asesinato y otros	—	—	—	—	—	—	—
Homicidio y otros	—	—	—	—	—	—	—
Lesiones y otros	1	—	—	—	1	—	—
Contra la honestidad y otros	2	—	—	—	—	1	1
Contra la libertad y seguridad y otros	—	—	—	—	—	—	—
Robo y hurto	—	—	—	—	—	—	—
Robo y otros	1	—	—	—	1	—	—
Hurto y otros	—	—	—	—	—	—	—
Otros contra la propiedad en concurso con otros	—	—	—	—	—	—	—
Imprudencia y otros	—	—	—	—	—	—	—
Tráfico de automóviles y otros	—	—	—	—	—	—	—
No consta	3	—	1	1	—	—	1
Definidos en el Código de Justicia militar	—	—	—	—	—	—	—
Delitos militares simples	—	—	—	—	—	—	—
Ofensa de obra a fuerza armada	—	—	—	—	—	—	—
Ofensa de palabra a fuerza armada	—	—	—	—	—	—	—
Resistencia a fuerza armada	—	—	—	—	—	—	—
Ofensa de obra a superior	—	—	—	—	—	—	—
Desobediencia	—	—	—	—	—	—	—
Deserción	—	—	—	—	—	—	—
Reincidencia en faltas graves	—	—	—	—	—	—	—
Bandidaje y terrorismo	—	—	—	—	—	—	—
Concurso de delito militar con otro militar o común	—	—	—	—	—	—	—
Abandono de servicio o destino y otros	—	—	—	—	—	—	—

6. Penados ingresados en prisión durante el año, clasificados según las penas impuestas, en relación con la naturaleza de los delitos cometidos

NATURALEZA DE LOS DELITOS	Total	Reclusión mayor	Reclusión menor	Presidio o prisión mayor	Presidio o prisión menor	Arresto mayor
TOTALES	**2.281**	**29**	**106**	**633**	**1.193**	**320**
Definidos en el Código Penal y leyes especiales	2.257	25	106	632	1.177	317
Contra la seguridad exterior del Estado	—	—	—	—	—	—
Contra la seguridad interior del Estado	94	—	3	8	74	9
Falsedades	15	—	—	1	13	1
Contra la Administración de Justicia	3	—	—	—	—	3
Infracción de leyes sobre inhumaciones, violación de sepulturas y delitos de riesgo en general	111	—	—	53	58	—
Juegos ilícitos	—	—	—	—	—	—
Cometidos por los funcionarios públicos en el ejercicio de sus cargos	6	—	2	—	3	1
Contra las personas	138	14	35	49	37	3
Contra la honestidad	135	1	12	16	94	12
Contra el honor	—	—	—	—	—	—
Contra el estado civil de las personas	—	—	—	—	—	—
Contra la libertad y seguridad	16	—	—	1	4	11
Contra la propiedad	1.206	8	43	428	601	126
Imprudencia punible	10	—	—	—	7	3
Delitos relativos al tráfico de automóviles	63	—	—	8	28	27
Leyes especiales	131	—	—	—	83	48
Concurso de delitos	282	2	11	51	159	59
No consta	47	—	—	17	16	14
Definidos en el Código de Justicia Militar y leyes especiales	24	4	—	1	16	3
Delitos simples	23	3	—	1	16	3
Concurso de delitos	1	1	—	—	—	—

7. Penados ingresados en prisión durante el año, clasificados según su nivel cultural, en relación con la naturaleza de los delitos cometidos

NATURALEZA DE LOS DELITOS	Total	VARONES					
		Total	Analfabetos	Con instrucción primaria	Con instrucción media	Con instrucción superior	No consta
TOTALES	**2.281**	**2.203**	**113**	**1.839**	**165**	**50**	**36**
Definidos en el Código Penal y leyes especiales	2.257	2.179	112	1.823	161	49	34
Contra la seguridad exterior del Estado	—	—	—	—	—	—	—
Contra la seguridad interior del Estado	94	91	17	64	8	2	—
Falsedades	15	15	—	12	2	1	—
Contra la Administración de Justicia	3	3	—	3	—	—	—
Infracción de leyes sobre inhumaciones, violación de sepulturas y delitos de riesgo en general	111	106	2	79	20	2	3
Juegos ilícitos	—	—	—	—	—	—	—
Cometidos por los funcionarios públicos en el ejercicio de sus cargos	6	6	—	3	1	2	—
Contra las personas	138	118	13	97	4	3	1
Contra la honestidad	135	122	11	105	4	1	1
Contra el honor	—	—	—	—	—	—	—
Contra el estado civil de las personas	—	—	—	—	—	—	—
Contra la libertad y seguridad	16	14	1	10	—	1	2
Contra la propiedad	1.206	1.186	57	1.019	71	22	17
Imprudencia punible	10	10	—	10	—	—	1
Delitos relativos al tráfico de automóviles	63	63	—	57	4	1	1
Leyes especiales	131	124	6	88	20	10	—
Concurso de delitos	282	277	4	237	25	4	7
No consta	47	44	1	39	2	—	2
Definidos en el Código de Justicia Militar y leyes especiales	24	24	1	16	4	1	2
Delitos simples	23	23	1	15	4	1	2
Concurso de delitos	1	1	—	1	—	—	—

(Conclusión)

NATURALEZA DE LOS DELITOS	MUJERES					
	Total	Analfabetas	Con instrucción primaria	Con instrucción media	Con instrucción superior	No consta
TOTALES	**78**	**11**	**56**	**9**	**2**	—
Definidos en el Código Penal y leyes especiales	78	11	56	9	2	—
Contra la seguridad exterior del Estado	—	—	—	—	—	—
Contra la seguridad interior del Estado	3	—	2	1	—	—
Falsedades	—	—	—	—	—	—
Contra la Administración de Justicia	—	—	—	—	—	—
Infracción de leyes sobre inhumaciones, violación de sepulturas y delitos de riesgo en general	5	—	2	3	—	—
Juegos ilícitos	—	—	—	—	—	—
Cometidos por los funcionarios públicos en el ejercicio de sus cargos	—	—	—	—	—	—
Contra las personas	20	5	14	1	—	—
Contra la honestidad	13	3	10	—	—	—
Contra el honor	—	—	—	—	—	—
Contra el estado civil de las personas	—	—	—	—	—	—
Contra la libertad y seguridad	2	1	1	—	—	—
Contra la propiedad	20	2	14	4	—	—
Imprudencia punible	—	—	—	—	—	—
Delitos relativos al tráfico de automóviles	—	—	—	—	—	—
Leyes especiales	7	—	5	—	2	—
Concurso de delitos	5	—	5	—	—	—
No consta	3	—	3	—	—	—
Definidos en el Código de Justicia Militar y leyes especiales	—	—	—	—	—	—
Delitos simples	—	—	—	—	—	—
Concurso de delitos	—	—	—	—	—	—

8. Penados ingresados en prisión durante el año, de nacionalidad extranjera, clasificados según su sexo y la naturaleza de los delitos cometidos

NATURALEZA DE LOS DELITOS	Total	Varones	Mujeres
TOTALES	**230**	**215**	**15**
Definidos en el Código Penal y leyes especiales	230	215	15
Contra la seguridad exterior del Estado	—	—	—
Contra la seguridad interior del Estado	36	36	—
Falsedades	—	—	—
Contra la Administración de Justicia	—	—	—
Infracción de leyes sobre inhumaciones, violación de sepulturas y delitos de riesgo en general	56	51	5
Juegos ilícitos	—	—	—
Cometidos por los funcionarios públicos en el ejercicio de sus cargos	—	—	—
Contra las personas	6	5	1
Contra la honestidad	4	4	—
Contra el honor	—	—	—
Contra el estado civil de las personas	—	—	—
Contra la libertad y seguridad	—	—	—
Contra la propiedad	40	36	4
Imprudencia punible	—	—	—
Delitos relativos al tráfico de automóviles	—	—	—
Leyes especiales	78	73	5
Concurso de delitos	10	10	—
No consta	—	—	—
Definidos en el Código de Justicia Militar y Leyes Especiales	—	—	—
Delitos simples	—	—	—
Concurso de delitos	—	—	—

ESTADISTICA DE LOS TRIBUNALES TUTELARES DE MENORES

1. Resumen de actuaciones y menores bajo tutela

CONCEPTOS	1967	1968	1969	1970	1971	1972	1973	1974	1975	1976
Facultad reformadora:										
Expedientes abiertos y reabiertos..	16.300	16.660	16.222	16.914	17.178	17.144	18.116	18.172	18.150	17.281
Expedientes fallados	16.498	16.127	16.080	16.264	17.219	17.068	17.728	16.756	17.265	16.710
Menores sometidos al Tribunal en 31 de diciembre:										
En libertad vigilada	8.242	7.849	7.883	7.336	7.209	6.904	6.834	6.035	5.580	4.909
Colocados en familia	253	242	243	235	223	224	200	231	197	203
En casas de familia	102	102	98	113	95	110	99	103	95	81
Internados en establecimientos de:										
Observación	738	735	823	903	529	458	481	454	458	428
Educación o reforma	3.389	3.393	3.184	3.256	3.233	3.265	3.138	3.095	2.745	2.743
Menores anormales	69	74	56	67	76	84	78	75	69	71
Acuerdos iniciales:										
Sin medida	2.906	2.747	2.973	2.671	2.406	2.486	2.526	2.837	2.609	2.854
Con medidas aisladas:										
Amonestación.....	10.069	9.995	9.541	10.117	10.956	10.901	11.327	10.042	10.973	10.745
Breve internamiento	958	1.098	1.171	1.109	1.275	1.354	1.470	1.669	1.629	1.350
Con medidas duraderas:										
Libertad vigilada	1.107	1.004	1.070	1.018	1.270	1.011	1.099	860	776	631
Colocación en familia	9	13	49	15	12	7	16	13	6	23
Internados en establecimientos de:										
Educación o reforma	1.437	1.263	1.265	1.322	1.296	1.298	1.279	1.323	1.265	1.091
Menores anormales	12	7	11	12	4	11	11	12	7	16
Facultad protectora:										
Expedientes abiertos y reabiertos..	2.966	3.033	2.999	3.118	3.502	3.360	2.954	2.986	2.904	2.558
Expedientes fallados	3.007	3.390	2.864	2.829	3.469	3.334	2.938	2.979	2.342	2.638
Menores sometidos al Tribunal en 31 de diciembre:										
En vigilancia protectora	7.095	7.110	7.030	7.054	6.974	7.179	6.837	6.621	6.488	6.391
Confiándolos a parientes	2.658	2.585	2.231	2.694	2.752	2.494	2.939	2.651	2.454	2.358
Confiándolos a familia ajena.....	506	516	435	485	449	692	449	462	426	594
En casas de familia	146	157	231	278	296	169	182	150	191	117
Con internamiento de los menores	6.027	6.127	6.068	6.073	6.420	6.514	6.269	6.144	5.793	5.381
Acuerdos iniciales:										
Sin medida	954	816	684	754	923	814	884	847	593	804
Requerimientos	175	237	169	111	150	108	101	109	163	172
Vigilancia protectora	646	772	821	660	883	842	623	550	525	467
Suspensión del derecho a la guarda y educación:										
Por internamiento de los menores	690	981	826	770	836	953	651	763	421	569
Confiándolos a parientes	198	185	185	205	180	214	206	137	134	198
Confiándolos a familia ajena.....	31	39	48	40	57	54	40	77	31	90
Confiándolos a la Junta de Protección de Menores	15	86	104	48	34	49	92	131	71	69

Series cronológicas

(Conclusión)

CONCEPTOS	1967	1968	1969	1970	1971	1972	1973	1974	1975	1976
Separación del menor de su guardador de hecho:										
Con internamiento de los menores	269	262	197	189	316	271	294	281	333	211
Confiándolos a parientes	24	8	27	46	79	23	36	71	54	50
Confiándolos a familia ajena	5	4	3	6	11	6	11	13	17	8
Enjuiciamiento de mayores:										
Hechos enjuiciados	39	41	96	96	56	41	34	23	20	17

INFORMACION DEL AÑO 1976

2. Actuaciones y acuerdos

2.1. MOVIMIENTO DE EXPEDIENTES

EXPEDIENTES	Total	Facultad reformadora	Facultad protectora	Enjuiciamiento de mayores
Pendientes al final del año anterior	9.951	7.349	2.597	5
Abiertos durante el año (1)	17.027	14.593	2.416	18
Reabiertos durante el año	2.830	2.688	142	—
Resueltos durante el año por acuerdo inicial	19.365	16.710	2.638	17
Pendientes al final del año	10.443	7.920	2.517	6
(1) Por inhibición de autoridades judiciales	7.560	7.400	149	11
(1) A requerimiento de autoridades gubernativas	5.475	5.231	242	2
(1) A requerimiento de familiares	1.791	787	1.004	—
(1) A requerimiento de la Junta de Protección de Menores	296	56	240	—
(1) Por denuncia de la víctima, sus familiares o terceros	1.391	924	465	2
(1) Por presentación espontánea del menor	22	2	20	—
(1) De oficio	492	193	296	3

2.2. MENORES SOMETIDOS AL TRIBUNAL

	Total	Facultad reformadora	Facultad protectora
Existentes al final del año anterior	25.153	9.664	15.489
Menores ingresados en el año... Con medidas duraderas	3.423	1.761	1.662
Menores ingresados en el año... En otra situación	4.805	4.188	617
TOTAL	**33.381**	**15.613**	**17.768**
Menores que han salido en el año	8.803	6.144	2.659
Quedan al final del año	24.578	9.469	15.109

2.3. MENORES BAJO TUTELA AL FINAL DEL AÑO

Tutela de corrección...	En libertad vigilada	4.909
Tutela de corrección...	Colocación en familia	203
Tutela de corrección...	En casas de familia	81
Tutela de corrección...	Internados en establecimientos... De observación	428
Tutela de corrección...	Internados en establecimientos... Educación y reforma	2.743
Tutela de corrección...	Internados en establecimientos... De menores anormales	71
	TOTAL	**8.435**
Tutela de protección...	En vigilancia protectora	6.391
Tutela de protección...	Confiándolos a parientes	2.358
Tutela de protección...	Confiándolos a familia ajena	594
Tutela de protección...	En casas de familia	117
Tutela de protección...	Con internamiento de los menores	5.381
	TOTAL	**14.841**
	TOTAL GENERAL	**23.276**
Por corrección a petición de los padres (Artículo 9 de la Ley)		9

2.4. FACULTAD REFORMADORA

INICIALES:			
TOTAL			**16.710**
Sin medida	Por inhibición a favor de otros Tribunales Tutelares		201
	Por inhibición a favor de otras jurisdicciones		77
	Archivos provisionales		1.083
	Otros		1.493
Con medidas aisladas	Amonestación		10.745
	Breve internamiento		1.350
Con medidas duraderas	Libertad vigilada		631
	Colocación en familia		23
	Internados en establecimiento	De educación o reforma	1.091
		De anormales	16
REVISION:			
TOTAL			**3.360**
Con medidas duraderas modificativas de la situación anterior	Libertad vigilada		665
	Colocación en familia		7
	En casas de familia		21
	Internamiento		293
	Libertad definitiva		2.374

2.5. FACULTAD PROTECTORA

INICIALES:		
TOTAL		**2.638**
Sin medida		804
Requerimiento		172
Vigilancia		467
Suspensión del derecho a la guarda y educación	Con internamiento de los menores	569
	Confiándolos a parientes	198
	Confiándolos a familia ajena	90
	Confiándolos a la Junta de Protección de Menores	69
Separación del menor de su guardador de hecho	Con internamiento de los menores	211
	Confiándolos a parientes	50
	Confiándolos a familia ajena	8
DE REVISION:		
TOTAL		**3.228**
Requerimiento a padres, tutores o guardadores		56
Vigilancia protectora		555
Suspensión del derecho a la guarda y educación	Confiándolos a parientes	167
	Confiándolos a familia ajena	56
	En casas de familia	8
	Con internamiento de los menores	189
Suspensión del menor de su guardador de hecho	Confiándolos a parientes	25
	Confiándolos a familia ajena	5
	En casas de familia	—
	Con internamiento de los menores	56
Cese de vigilancia		1.245
Alzamiento de suspensión		313
Alzamiento de separación		553

2.6. ENJUICIAMIENTO DE MAYORES

HECHOS ENJUICIADOS	Total	Sin sanción	Con sanción
TOTAL GENERAL	**17**	**5**	**12**
Procurar o no impedir a menores actividades físicas o moralmente peligrosas	2	1	1
Incumplimiento de los deberes de asistencia, tutela o guarda	3	2	1
Desobediencia a preceptos sobre instrucción primaria	—	—	—
Suministrar bebidas alcohólicas a menores	2	1	1
Embriaguez de menores imputable a las personas encargadas de su vigilancia	—	—	—
Mendicidad o vagancia de menores tolerada por los guardadores	—	—	—
Malos tratos a menores para obligarles a mendigar	—	—	—
Lucrarse de infracciones contra la propiedad cometidas por menores	—	—	—
No prestar auxilio a menores o faltar a las normas sobre exposición de niños	—	—	—
Quebrantamiento de acuerdo adoptado por el Tribunal Tutelar	1	—	1
Entrada en lugares nocivos	9	1	8

3. Movimiento de expedientes y de menores bajo tutela, por Tribunales

TRIBUNALES	EXPEDIENTES					MENORES BAJO TUTELA					
	Pendientes al final del año anterior	Abiertos durante el año	Reabiertos durante el año	Fallados durante el año	Pendientes al final del año	Existentes al final del año anterior	Menores ingresados en el año: Con medidas duraderas	Menores ingresados en el año: En otra situación	Total	Menores que han salido en el año	Quedan al final del año
TOTALES	**9.951**	**17.027**	**2.830**	**19.365**	**10.443**	**25.153**	**3.423**	**4.805**	**33.381**	**8.803**	**24.578**
Alava	3	88	56	145	2	36	19	126	181	136	45
Albacete	12	206	45	240	23	31	13	—	44	21	23
Alicante	262	527	82	470	401	479	123	—	602	69	533
Almería	15	323	52	372	18	201	63	43	307	121	186
Avila	42	72	12	111	15	217	18	1	236	70	166
Badajoz	241	308	21	531	39	173	42	—	215	69	146
Baleares	38	344	28	368	42	606	138	—	744	154	590
Barcelona	3.045	1.752	919	2.320	3.396	3.423	217	2.103	5.743	2.656	3.087
Burgos	6	202	34	223	19	272	58	—	330	164	166
Cáceres	30	235	32	268	29	53	21	1	75	12	63
Cádiz	282	356	45	471	212	223	40	1	264	81	183
Castellón	34	108	17	151	8	168	31	—	199	41	158
Ciudad Real	16	275	66	346	11	67	8	—	75	19	56
Córdoba	42	368	81	433	58	334	85	—	419	100	319
Coruña (La)	425	326	35	280	506	605	55	—	660	60	600
Cuenca	16	100	8	100	24	58	13	—	71	22	49
Gerona	17	205	17	237	2	346	81	—	427	73	354
Granada	62	468	58	517	71	821	126	1	948	107	841
Guadalajara	22	54	—	61	15	69	14	47	130	60	70
Guipúzcoa	352	318	16	225	461	681	47	—	728	78	650
Huelva	28	230	48	246	60	49	10	18	77	13	64
Huesca	15	64	8	85	2	145	12	—	157	29	128
Jaén	149	266	41	279	177	54	33	39	126	106	20
León	266	416	47	516	213	967	132	—	1.099	65	1.034
Lérida	40	109	16	101	64	222	37	—	259	14	245
Logroño	199	176	31	237	169	301	47	2	350	41	309
Lugo	36	150	3	158	31	371	65	2	438	58	380
Madrid	379	1.622	287	1.797	491	1.605	234	—	1.839	484	1.355
Málaga	250	505	6	459	302	471	16	—	487	32	455
Murcia	110	472	91	517	156	483	104	—	587	105	482
Navarra	108	197	23	278	50	461	113	—	574	78	496
Orense	—	99	6	105	—	95	25	—	120	21	99
Oviedo	473	552	47	656	416	1.139	103	—	1.242	128	1.114
Palencia	79	152	12	164	79	53	—	—	53	12	41
Palmas (Las)	565	348	57	399	571	315	28	371	714	409	305
Pontevedra	37	431	5	416	57	961	174	21	1.156	445	711
Salamanca	6	171	23	195	5	73	46	4	123	22	101
Santa Cruz de Tenerife	144	243	88	331	144	666	77	13	756	286	470
Santander	173	230	23	350	76	74	29	—	103	18	85
Segovia (1)	—	—	—	—	—	—	—	—	—	—	—
Sevilla	310	797	79	923	263	1.899	237	—	2.136	272	1.864
Soria	26	62	9	87	10	46	9	1	56	13	43
Tarragona	—	151	7	158	—	653	75	83	811	122	689
Teruel	45	39	5	71	18	12	1	2	15	4	11
Toledo	13	206	3	200	22	12	10	—	22	9	13
Valencia	877	1.001	75	854	1.099	1.969	184	1.289	3.442	729	2.713
Valladolid	310	289	29	366	262	596	69	—	665	144	521
Vizcaya	105	603	111	701	118	1.024	133	568	1.725	790	935
Zamora	6	83	—	89	—	1	—	2	3	2	1
Zaragoza	147	322	11	332	148	1.228	143	55	1.426	156	1.270
Ceuta	—	166	—	166	—	2	1	—	3	3	—
Melilla	10	55	15	79	1	129	12	12	153	42	111
Campo de Gibraltar	83	185	—	181	87	214	52	—	266	38	228

(1) No envía datos.

4. Movimiento de expedientes y de menores bajo tutela, por Tribunales

TRIBUNALES	EXPEDIENTES					MENORES BAJO TUTELA					
	Pendientes al final del año anterior	Abiertos durante el año	Reabiertos durante el año	Fallados durante el año	Pendientes al final del año	Existentes al final del año anterior	Menores ingresados en el año: Con medidas duraderas	Menores ingresados en el año: En otra situación	Total	Menores que han salido en el año	Quedan al final del año
TOTALES	**7.349**	**14.593**	**2.688**	**16.710**	**7.920**	**9.664**	**1.761**	**4.188**	**15.613**	**6.144**	**9.469**
Alava	3	84	56	141	2	34	16	125	175	135	40
Albacete	11	198	45	231	23	21	5	—	26	15	11
Alicante	176	433	74	359	324	121	44	—	165	35	130
Almería	9	310	50	356	13	107	60	43	210	103	107
Avila	39	65	12	101	15	129	15	1	145	50	95
Badajoz	227	304	21	522	30	71	35	—	106	69	37
Baleares	29	280	25	298	36	307	82	—	389	122	267
Barcelona	2.622	1.510	908	2.095	2.945	486	69	2.026	2.581	2.169	412
Burgos	1	189	31	205	16	192	44	—	236	149	87
Cáceres	30	201	32	240	23	34	7	—	41	12	29
Cádiz	213	340	42	463	132	76	33	—	109	58	51
Castellón	28	107	17	144	8	70	28	—	98	29	69
Ciudad Real	11	267	61	332	7	24	7	—	31	13	18
Córdoba	22	362	81	414	51	183	71	—	254	85	169
Coruña (La)	96	248	35	245	134	274	20	—	294	60	234
Cuenca	11	100	8	100	19	47	13	—	60	22	38
Gerona	4	134	15	152	1	95	24	—	119	43	76
Granada	50	440	57	489	58	426	103	—	529	60	469
Guadalajara	22	52	—	59	15	54	14	45	113	56	57
Guipúzcoa	279	302	16	216	381	325	44	—	369	63	306
Huelva	19	198	41	232	26	14	7	3	24	11	13
Huesca	6	57	7	69	1	70	5	—	75	19	56
Jaén	149	266	41	279	177	54	33	39	126	106	20
León	171	311	37	420	99	299	57	—	356	16	340
Lérida	30	91	13	78	56	112	18	—	130	6	124
Logroño	165	132	27	197	127	149	25	—	174	24	150
Lugo	7	103	3	106	7	118	18	—	136	32	104
Madrid	287	1.415	271	1.591	382	505	80	—	585	248	337
Málaga	138	466	6	417	193	184	2	—	186	6	180
Murcia	72	389	80	420	121	172	39	—	211	28	183
Navarra	55	172	23	211	39	281	46	—	327	75	252
Orense	—	66	6	72	—	53	4	—	57	12	45
Oviedo	254	441	44	520	219	725	50	—	775	57	718
Palencia	39	142	12	162	31	13	—	—	13	4	9
Palmas (Las)	544	343	57	390	554	241	24	366	631	397	234
Pontevedra	25	286	5	295	21	326	61	21	408	169	239
Salamanca	5	133	21	155	4	23	23	3	49	21	28
Santa Cruz de Tenerife	130	199	87	280	136	232	47	12	291	38	253
Santander	159	230	23	350	62	41	29	—	70	18	52
Segovia (1)	—	—	—	—	—	—	—	—	—	—	—
Sevilla	265	715	79	845	214	1.269	169	—	1.438	221	1.217
Soria	21	61	9	81	10	33	4	—	37	12	25
Tarragona	—	86	6	92	—	238	27	65	330	73	257
Teruel	45	37	5	70	17	5	1	1	7	1	6
Toledo	13	206	3	200	22	12	10	—	22	9	13
Valencia	416	801	59	473	803	482	43	909	1.434	432	1.002
Valladolid	213	221	29	305	158	105	25	—	130	69	61
Vizcaya	87	455	91	565	68	285	75	490	820	569	251
Zamora	6	83	—	89	—	—	—	2	2	2	—
Zaragoza	94	232	7	242	91	476	71	31	578	83	495
Ceuta	—	166	—	166	—	2	1	—	3	3	—
Melilla	3	52	10	64	1	27	3	6	36	19	17
Campo de Gibraltar	48	112	—	112	48	72	30	—	102	16	86

(1) No envía datos.

5. Detalle de los expedientes abiertos, según motivo de actuación, por Tribunales

TRIBUNALES	Por inhibición de autoridades judiciales	A requerimiento de autoridades gubernamentales	A requerimiento de familiares	A requerimiento de la Junta de Protección de Menores	Por denuncia de la víctima, sus familiares o terceros	Por presentación espontánea del menor	De oficio
TOTALES	**7.400**	**5.231**	**787**	**56**	**924**	**2**	**193**
Alava	26	44	11	2	1	—	—
Albacete	135	11	16	1	34	—	1
Alicante	264	150	9	8	2	—	—
Almería	271	9	17	1	12	—	—
Avila	31	28	2	—	4	—	—
Badajoz	232	35	11	—	26	—	—
Baleares	112	112	47	—	9	—	—
Barcelona	646	818	31	2	6	1	6
Burgos	71	90	3	—	23	—	2
Cáceres	197	—	3	—	1	—	—
Cádiz	232	89	11	—	1	—	7
Castellón	64	32	10	—	1	—	—
Ciudad Real	224	37	2	2	1	—	1
Córdoba	260	84	6	2	6	—	4
Coruña (La)	173	54	11	3	7	—	—
Cuenca	35	65	—	—	—	—	—
Gerona	59	36	31	—	3	1	4
Granada	311	103	7	—	1	—	18
Guadalajara	22	30	—	—	—	—	—
Guipúzcoa	222	70	10	—	—	—	—
Huelva	131	66	1	—	—	—	—
Huesca	41	15	1	—	—	—	—
Jaén	192	32	11	3	15	—	13
León	145	136	15	1	4	—	10
Lérida	51	30	9	—	1	—	—
Logroño	39	75	17	—	1	—	—
Lugo	89	11	—	—	3	—	—
Madrid	337	1.006	52	3	—	—	17
Málaga	290	137	39	—	—	—	—
Murcia	229	110	27	—	23	—	—
Navarra	54	105	6	—	7	—	—
Orense	36	20	8	—	2	—	—
Oviedo	154	189	53	16	13	—	16
Palencia	69	73	—	—	—	—	—
Palmas (Las)	102	172	65	—	4	—	—
Pontevedra	173	32	30	—	26	—	25
Salamanca	41	69	8	—	3	—	12
Santa Cruz de Tenerife	126	51	22	—	—	—	—
Santander	146	66	3	7	—	—	8
Segovia (1)	—	—	—	—	—	—	—
Sevilla	374	210	43	2	63	—	23
Soria	60	—	—	—	1	—	—
Tarragona	60	19	6	—	1	—	—
Teruel	31	6	—	—	—	—	—
Toledo	198	3	5	—	—	—	—
Valencia	174	38	20	—	568	—	1
Valladolid	86	118	10	1	6	—	—
Vizcaya	172	212	56	1	7	—	7
Zamora	59	24	—	—	—	—	—
Zaragoza	72	143	12	1	1	—	3
Ceuta	30	136	—	—	—	—	—
Melilla	4	—	4	—	30	—	14
Campo de Gibraltar	48	30	26	—	7	—	1

(1) No envía datos.

6. Menores bajo tutela con medidas duraderas al final del año, por Tribunales

TRIBUNALES	Total	En libertad vigilada	Colocación en familia	En casas de familia	Internados en establecimientos de		
					Observa-ción	Educación o reforma	Menores anormales
TOTALES	**8.435**	**4.909**	**203**	**81**	**428**	**2.743**	**71**
Alava	40	22	—	—	6	12	—
Albacete	11	1	1	—	1	8	—
Alicante	130	109	—	—	—	21	—
Almería	107	49	11	—	13	33	1
Avila	95	73	1	—	—	21	—
Badajoz	37	3	—	—	—	34	—
Baleares	267	122	—	2	—	138	5
Barcelona	412	64	30	20	20	274	4
Burgos	87	71	—	—	—	16	—
Cáceres	29	4	—	—	—	25	—
Cádiz	51	—	1	—	—	50	—
Castellón	69	33	1	—	9	26	—
Ciudad Real	18	4	—	—	—	14	—
Córdoba	169	142	1	—	13	10	3
Coruña (La)	234	190	—	—	—	44	—
Cuenca	38	36	—	—	2	—	—
Gerona	76	40	1	2	—	30	3
Granada	469	321	12	—	—	136	—
Guadalajara	57	53	—	—	—	4	—
Guipúzcoa	306	238	—	—	—	68	—
Huelva	15	2	—	—	—	13	—
Huesca	56	45	—	—	—	11	—
Jaén	20	—	—	—	—	20	—
León	340	279	5	4	25	27	—
Lérida	124	83	—	—	—	39	2
Logroño	150	95	1	—	16	32	6
Lugo	104	60	1	—	—	43	—
Madrid	337	177	6	—	—	154	—
Málaga	180	6	—	2	—	171	1
Murcia	183	88	—	—	42	49	4
Navarra	252	194	1	—	—	57	—
Orense	73	25	3	—	—	45	—
Oviedo	368	149	18	—	30	169	2
Palencia	9	—	—	—	3	6	—
Palmas (Las)	136	90	—	—	—	46	—
Pontevedra	239	91	39	—	11	98	—
Salamanca	28	1	—	—	—	27	—
Santa Cruz de Tenerife	253	31	7	—	—	215	—
Santander	52	26	—	—	11	15	—
Segovia (1)	—	—	—	—	—	—	—
Sevilla	1.217	995	9	3	53	149	8
Soria	25	—	—	—	25	—	—
Tarragona	257	110	25	40	56	25	1
Teruel	6	2	—	—	4	—	—
Toledo	49	36	—	—	—	13	—
Valencia	373	155	26	2	20	166	4
Valladolid	61	42	—	—	5	10	4
Vizcaya	251	117	—	6	49	70	9
Zamora	—	—	—	—	—	—	—
Zaragoza	472	417	3	—	14	24	14
Ceuta	—	—	—	—	—	—	—
Melilla	17	7	—	—	—	10	—
Campo de Gibraltar	86	11	—	—	—	75	—

(1) No envía datos.

7. Acuerdos iniciales, por Tribunales

TRIBUNALES	SIN MEDIDAS					CON MEDIDAS AISLADAS		CON MEDIDAS DURADERAS			
										Internados en establecimientos	
	Total	Por inhibición a favor de otros Tribunales Tutelares	Por inhibición a favor de otras jurisdicciones	Por archivos provisionales	Otros	Amonestaciones	Breve internamiento	Libertad vigilada	Colocación en familia	De educación o reforma	De menores anormales
TOTALES	**16.710**	**201**	**77**	**1.083**	**1.493**	**10.745**	**1.350**	**631**	**23**	**1.091**	**16**
Alava	141	—	—	5	1	110	9	6	7	3	—
Albacete	231	27	4	1	10	114	70	—	—	5	—
Alicante	359	—	—	57	—	165	93	30	—	14	—
Almería	356	15	5	47	12	174	43	2	—	58	—
Avila	101	4	—	16	21	38	7	10	—	5	—
Badajoz	522	—	1	65	—	421	—	1	—	34	—
Baleares	298	—	—	14	3	154	45	17	—	65	—
Barcelona	2.095	—	—	126	555	1.322	23	—	—	69	—
Burgos	205	—	—	23	15	121	2	40	—	4	—
Cáceres	240	—	—	6	71	110	46	—	—	7	—
Cádiz	463	—	—	64	—	361	5	—	—	33	—
Castellón	144	—	—	2	6	103	5	14	—	14	—
Ciudad Real	332	6	—	106	7	205	1	—	—	7	—
Córdoba	414	—	—	8	—	335	—	48	—	21	2
Coruña (La)	245	12	—	—	—	213	—	—	—	20	—
Cuenca	100	—	—	1	1	85	—	12	—	1	—
Gerona	152	8	—	1	16	92	11	7	—	17	—
Granada	489	—	—	40	—	346	—	26	—	77	—
Guadalajara	59	—	—	—	—	45	—	14	—	—	—
Guipúzcoa	216	—	9	6	—	157	—	26	—	18	—
Huelva	232	—	—	3	58	159	5	—	—	7	—
Huesca	69	3	1	—	13	38	9	2	—	3	—
Jaén	279	39	18	53	15	108	13	—	—	33	—
León	420	—	—	6	66	253	38	26	4	27	—
Lérida	78	—	—	9	2	36	13	—	—	18	—
Logroño	197	—	—	—	7	116	49	1	—	22	2
Lugo	106	—	—	4	4	76	4	9	—	9	—
Madrid	1.591	—	—	202	6	937	366	38	—	42	—
Málaga	417	—	—	—	5	262	148	—	—	2	—
Murcia	420	4	2	26	37	310	2	13	—	26	—
Navarra	211	—	—	5	6	154	—	26	—	20	—
Orense	72	1	2	11	17	37	—	—	—	4	—
Oviedo	520	2	1	27	2	432	6	18	—	32	—
Palencia	162	—	—	4	17	141	—	—	—	—	—
Palmas (Las)	390	2	—	7	6	308	43	5	—	19	—
Pontevedra	295	—	2	—	21	190	21	24	—	28	9
Salamanca	155	7	—	2	19	101	3	—	—	23	—
Santa Cruz de Tenerife	280	—	—	—	63	170	—	15	—	32	—
Santander	350	30	20	38	8	225	—	—	—	29	—
Segovia (1)	—	—	—	—	—	—	—	—	—	—	—
Sevilla	845	1	1	6	116	552	—	95	—	74	—
Soria	81	—	—	—	13	63	1	—	—	4	—
Tarragona	92	14	—	—	—	35	16	23	—	3	1
Teruel	70	—	—	14	1	53	1	—	—	1	—
Toledo	200	17	—	5	19	148	1	—	—	10	—
Valencia	473	1	1	4	76	280	68	4	—	39	—
Valladolid	305	4	—	—	40	236	—	9	—	15	1
Vizcaya	565	2	1	6	94	342	45	13	12	50	—
Zamora	89	—	—	1	27	61	—	—	—	—	—
Zaragoza	242	2	2	53	—	97	17	52	—	18	1
Ceuta	166	—	7	—	13	45	100	1	—	—	—
Melilla	64	—	—	3	4	33	21	—	—	3	—
Campo de Gibraltar	112	—	—	6	—	76	—	4	—	26	—

(1) No envía datos.

8. Acuerdos de revisión, por Tribunales

TRIBUNALES	Total	Medidas duraderas modificativas de la situación anterior				
		En libertad vigilada	Colocación en familias	En casas de familia	Interna-miento	Libertad definitiva
TOTALES	**3.360**	**665**	**7**	**21**	**293**	**2.374**
Alava	24	11	—	—	1	12
Albacete	15	—	—	—	—	15
Alicante	58	17	—	—	6	35
Almería	107	—	—	—	3	104
Avila	—	—	—	—	—	—
Badajoz	69	—	—	—	—	69
Baleares	183	39	—	—	22	122
Barcelona	148	—	—	—	—	148
Burgos	151	—	—	—	2	149
Cáceres	13	—	—	—	1	12
Cádiz	58	—	—	—	—	58
Castellón	17	2	—	—	—	15
Ciudad Real	18	3	—	—	2	13
Córdoba	124	26	1	—	12	85
Coruña (La)	—	—	—	—	—	—
Cuenca	22	—	—	—	—	22
Gerona	54	4	4	1	2	43
Granada	137	57	—	—	20	60
Guadalajara	11	—	—	—	—	11
Guipúzcoa	79	10	—	—	3	66
Huelva	—	—	—	—	—	—
Huesca	26	7	—	—	—	19
Jaén	139	23	—	—	10	106
León	52	23	—	3	10	16
Lérida	19	8	—	—	5	6
Logroño	45	16	—	—	5	24
Lugo	47	13	1	—	3	30
Madrid	349	81	—	—	20	248
Málaga	6	—	—	—	—	6
Murcia	38	7	—	—	6	25
Navarra	40	29	—	—	7	4
Orense	14	1	1	—	—	12
Oviedo	62	17	—	—	30	15
Palencia	—	—	—	—	—	—
Palmas (Las)	53	16	—	12	3	22
Pontevedra	211	41	—	—	1	169
Salamanca	19	—	—	—	—	19
Santa Cruz de Tenerife	41	—	—	—	—	41
Santander	—	—	—	—	—	—
Segovia (1)	—	—	—	—	—	—
Sevilla	381	100	—	—	60	221
Soria	10	—	—	—	—	10
Tarragona	73	—	—	—	—	73
Teruel	—	—	—	—	—	—
Toledo	—	—	—	—	—	—
Valencia	67	19	—	—	13	35
Valladolid	93	18	—	—	6	69
Vizcaya	168	53	—	5	31	79
Zamora	2	—	—	—	2	—
Zaragoza	86	23	—	—	6	57
Ceuta	11	—	—	—	—	11
Melilla	20	1	—	—	1	18
Campo de Gibraltar	—	—	—	—	—	—

(1) No envía datos.

9. Clasificación de los menores ingresados bajo tutela con medidas duraderas, según la naturaleza de la infracción cometida en relación con la medida adoptada

NATURALEZA DE LA INFRACCION	Total	MEDIDA ADOPTADA			
		Libertad vigilada	Colocación en familia	Internados en establecimientos	
				De educación o reforma	De anormales
TOTALES	**1.761**	**631**	**23**	**1.091**	**16**
SIMPLES:					
Contra los agentes de la autoridad	2	2	—	—	—
Contra la religión católica	2	2	—	—	—
Homicidio	4	2	—	2	—
Lesiones	38	23	—	15	—
Contra la honestidad	84	27	4	50	3
Robo	416	177	5	230	4
Hurto	375	192	2	180	1
Daños	39	18	—	21	—
Administrativas y de las ordenanzas municipales y provinciales	6	5	—	1	—
Conducta licenciosa	134	15	3	115	1
Conducta prostituida	18	3	—	15	—
Fuga del hogar	96	14	—	80	2
Otras conductas irregulares	234	72	5	154	3
ASOCIADAS:					
Contra la honestidad y otras	13	3	—	10	—
Robo y otras	102	27	—	74	1
Hurto y otras	142	43	4	95	—
Conducta licenciosa y otras	30	3	—	27	—
Otras infracciones asociadas	22	2	—	20	—
No consta	4	1	—	2	1

CLASIFICACION DE LAS INFRACCIONES APRECIADAS POR LOS TRIBUNALES TUTELARES DE MENORES

(FACULTAD REFORMADORA) A Ñ O 1976

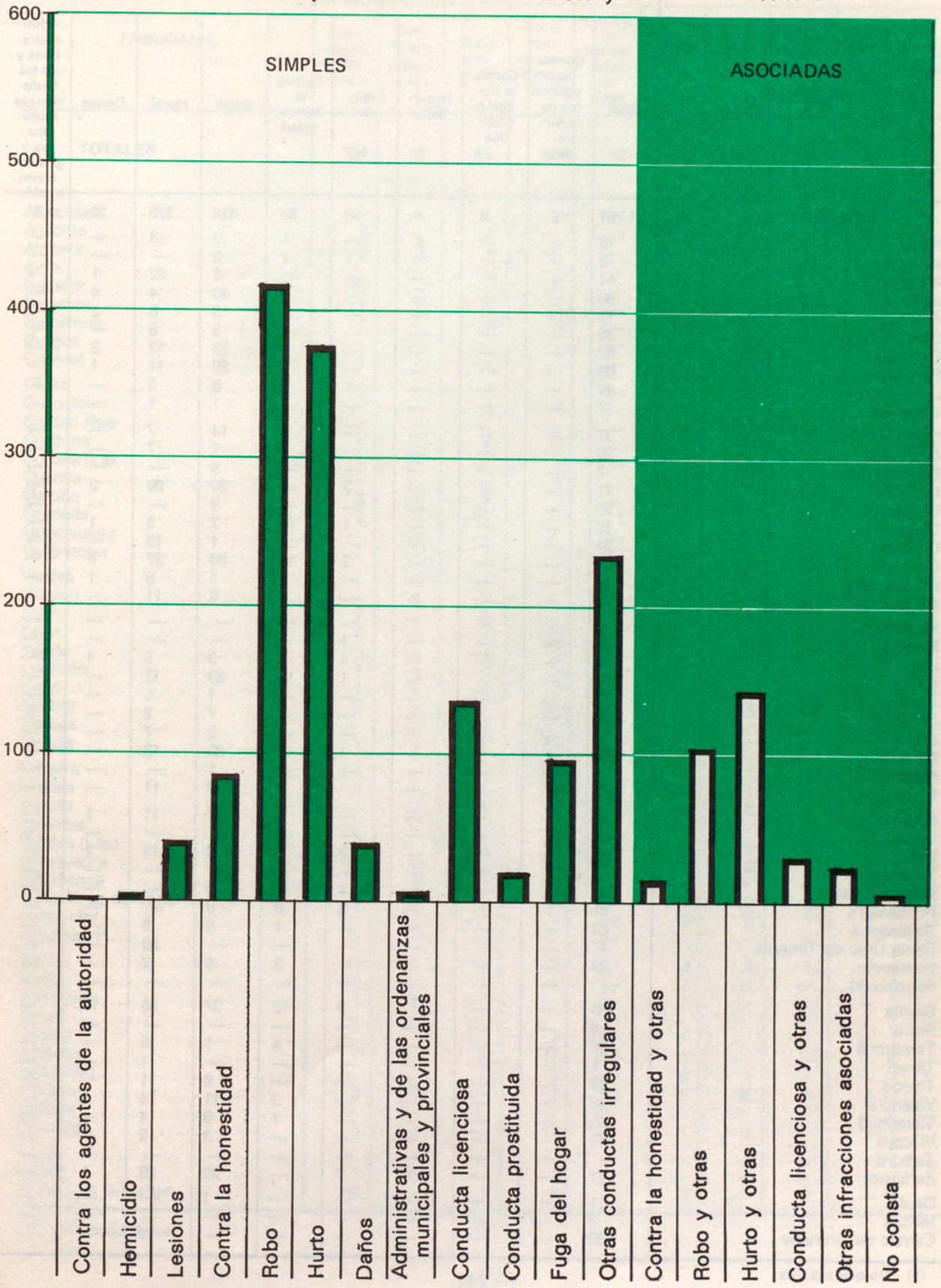

10. Clasificación de las infracciones cometidas por los menores ingresados bajo tutela con medidas duraderas, por Tribunales

TRIBUNALES	SIMPLES									
	Total	Contra los agentes de la Autoridad	Contra la Religión Católica	Homicidio	Lesiones	Contra la honestidad	Robo	Hurto	Daños	Administrativas y de las Ordenanzas municipales y provinciales
TOTALES	**1.761**	**2**	**2**	**4**	**38**	**84**	**416**	**375**	**39**	**6**
Alava	16	—	—	4	—	1	3	3	—	—
Albacete	5	—	—	—	1	1	2	—	—	—
Alicante	44	—	—	—	—	—	8	22	1	—
Almería	60	—	—	—	—	1	40	4	4	—
Avila	15	—	—	—	—	1	3	8	2	—
Badajoz	35	—	—	—	—	—	9	6	—	—
Baleares	82	—	—	—	—	2	23	13	2	—
Barcelona	69	—	—	—	—	2	20	11	1	—
Burgos	44	—	—	—	1	2	8	6	—	5
Cáceres	7	—	—	—	—	—	1	1	—	—
Cádiz	33	—	—	—	—	2	14	7	—	—
Castellón	28	—	—	—	—	2	7	7	—	—
Ciudad Real	7	—	—	—	—	—	5	—	—	—
Córdoba	71	—	—	—	2	—	20	26	2	—
Coruña (La)	20	—	—	—	—	—	9	—	—	—
Cuenca	13	—	—	—	1	—	7	3	1	—
Gerona	24	—	—	—	—	1	1	10	—	—
Granada	103	—	—	—	2	15	33	27	4	—
Guadalajara	14	—	—	—	—	1	5	6	1	—
Guipúzcoa	44	—	—	2	—	1	9	11	—	—
Huelva	7	—	—	1	—	—	—	—	—	—
Huesca	5	—	—	—	1	—	—	—	—	—
Jaén	33	—	—	—	4	1	3	5	4	—
León	57	—	—	—	1	—	25	12	—	—
Lérida	18	—	—	—	—	—	1	5	—	—
Logroño	25	—	—	—	—	—	7	2	—	1
Lugo	18	—	—	—	—	—	2	7	—	—
Madrid	80	—	—	—	1	3	22	12	—	—
Málaga	2	—	—	—	—	—	1	—	—	—
Murcia	39	—	2	—	—	5	3	11	—	—
Navarra	46	—	—	—	—	4	7	11	1	—
Orense	4	—	—	—	—	1	—	—	—	—
Oviedo	50	—	—	—	2	4	3	15	2	—
Palencia	—	—	—	—	—	—	—	—	—	—
Palmas (Las)	24	1	—	—	4	—	6	—	—	—
Pontevedra	61	1	—	—	2	8	8	—	—	—
Salamanca	23	—	—	—	—	4	5	5	—	—
Santa Cruz de Tenerife	47	—	—	—	—	—	—	20	—	—
Santander	29	—	—	—	—	3	8	2	—	—
Segovia (1)	—	—	—	—	—	—	—	—	—	—
Sevilla	169	—	—	—	9	12	37	35	10	—
Soria	4	—	—	—	—	—	—	—	—	—
Tarragona	27	—	—	—	—	4	1	18	—	—
Teruel	1	—	—	—	—	—	—	1	—	—
Toledo	10	—	—	—	—	—	6	1	—	—
Valencia	43	—	—	—	—	2	11	4	3	—
Valladolid	25	—	—	—	—	1	9	4	—	—
Vizcaya	75	—	—	—	—	—	3	9	—	—
Zamora	—	—	—	—	—	—	—	—	—	—
Zaragoza	71	—	—	1	7	—	20	23	1	—
Ceuta	1	—	—	—	—	—	1	—	—	—
Melilla	3	—	—	—	—	—	—	—	—	—
Campo de Gibraltar	30	—	—	—	—	—	—	2	—	—

(1) No envía datos.

Facultad Reformadora

(Conclusión)

TRIBUNALES	SIMPLES				ASOCIADAS					
	Conducta licenciosa	Conducta prostituida	Fuga del hogar	Otras conductas irregulares	Contra la honestidad y otras	Robo y otras	Hurto y otras	Conducta licenciosa y otras	Otras infracciones asociadas	No consta
TOTALES	**134**	**18**	**96**	**234**	**13**	**102**	**142**	**30**	**22**	**4**
Alava	1	—	1	2	—	5	—	—	—	—
Albacete	—	—	—	1	—	—	—	—	—	—
Alicante	1	—	2	—	1	5	4	—	—	—
Almería	3	3	5	—	—	—	—	—	—	—
Avila	—	—	—	1	—	—	—	—	—	—
Badajoz	19	—	—	—	—	1	—	—	—	—
Baleares	1	2	6	17	—	9	4	—	2	1
Barcelona	4	—	4	4	—	6	10	4	3	—
Burgos	—	—	—	—	—	12	10	—	—	—
Cáceres	1	1	—	—	—	—	—	3	—	—
Cádiz	10	—	—	—	—	—	—	—	—	—
Castellón	—	—	3	8	—	—	1	—	—	—
Ciudad Real	—	—	—	—	—	2	—	—	—	—
Córdoba	5	—	4	10	—	—	2	—	—	—
Coruña (La)	—	—	—	5	—	4	1	1	—	—
Cuenca	—	—	—	1	—	—	—	—	—	—
Gerona	3	—	2	7	—	—	—	—	—	—
Granada	2	—	14	—	1	1	3	1	—	—
Guadalajara	—	—	—	—	—	1	—	—	—	—
Guipúzcoa	—	—	3	7	—	2	8	—	1	—
Huelva	—	—	—	—	—	5	—	1	—	—
Huesca	—	—	—	—	—	1	—	1	2	—
Jaén	2	—	5	—	1	1	5	1	—	1
León	4	—	—	15	—	—	—	—	—	—
Lérida	3	—	—	9	—	—	—	—	—	—
Logroño	7	—	4	4	—	—	—	—	—	—
Lugo	1	—	—	7	—	1	—	—	—	—
Madrid	2	—	5	21	—	8	6	—	—	—
Málaga	—	—	—	—	—	1	—	—	—	—
Murcia	1	1	1	15	—	—	—	—	—	—
Navarra	4	—	—	18	—	—	1	—	—	—
Orense	1	—	—	—	—	1	1	—	—	—
Oviedo	—	—	8	2	4	—	6	3	1	—
Palencia	—	—	—	—	—	—	—	—	—	—
Palmas (Las)	—	—	2	1	—	5	3	1	1	—
Pontevedra	3	2	12	6	1	5	8	3	2	—
Salamanca	7	1	—	1	—	—	—	—	—	—
Santa Cruz de Tenerife	4	—	—	—	—	1	20	2	—	—
Santander	—	—	—	1	2	9	2	1	1	—
Segovia (1)	—	—	—	—	—	—	—	—	—	—
Sevilla	13	1	11	28	1	3	6	1	1	1
Soria	—	—	1	1	—	2	—	—	—	—
Tarragona	1	2	—	—	—	1	—	—	—	—
Teruel	—	—	—	—	—	—	—	—	—	—
Toledo	—	—	—	2	—	1	—	—	—	—
Valencia	4	—	1	17	—	1	—	—	—	—
Valladolid	—	—	1	5	—	3	1	—	—	1
Vizcaya	3	4	—	3	2	2	38	5	6	—
Zamora	—	—	—	—	—	—	—	—	—	—
Zaragoza	4	—	—	10	—	1	2	—	2	—
Ceuta	—	—	—	—	—	—	—	—	—	—
Melilla	1	1	—	1	—	—	—	—	—	—
Campo de Gibraltar	19	—	1	4	—	2	—	2	—	—

(1) No envía datos.

TRIBUNALES TUTELARES DE MENORES

PIRAMIDES DE EDADES DE LOS INGRESADOS BAJO TUTELA

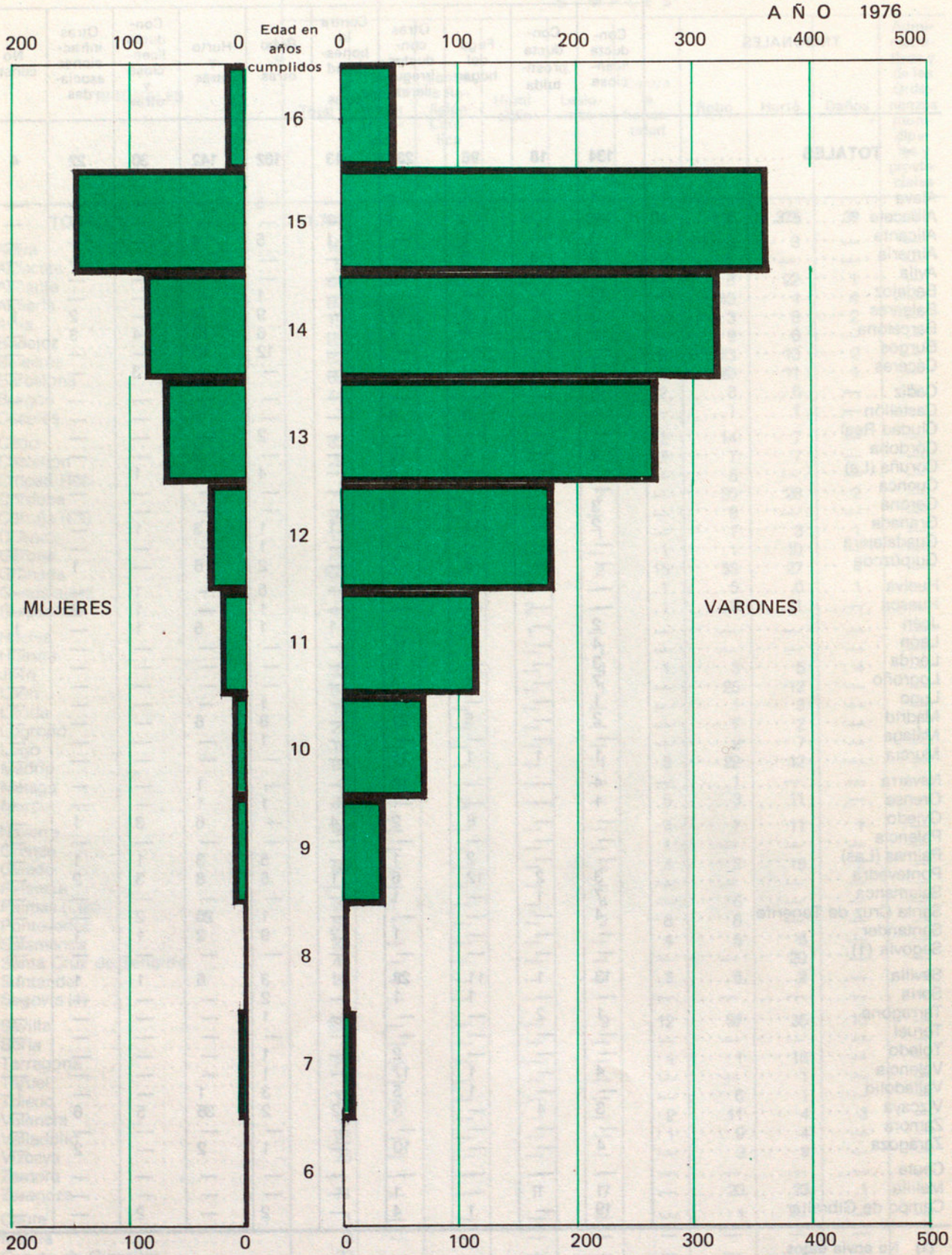

11. Clasificación de los menores varones ingresados bajo tutela con medidas duraderas, según su edad, en relación con la naturaleza de la infracción cometida

NATURALEZA DE LA INFRACCION	Total	EDAD EXPRESADA EN AÑOS CUMPLIDOS												
		Hasta 6	7	8	9	10	11	12	13	14	15	16	Otras edades	No consta
TOTALES	**1.412**	—	**4**	**17**	**35**	**66**	**106**	**175**	**265**	**328**	**368**	**36**	**1**	**11**
SIMPLES:														
Contra los agentes de la autoridad	2	—	—	—	—	—	—	—	—	—	2	—	—	—
Contra la religión católica	1	—	—	—	—	—	1	—	—	—	—	—	—	—
Homicidio	4	—	—	—	—	—	—	—	—	2	2	—	—	—
Lesiones	37	—	1	1	—	3	3	1	8	9	10	1	—	—
Contra la honestidad	54	—	—	—	—	—	—	4	9	18	23	—	—	—
Robo	402	—	1	1	10	22	25	45	72	85	117	21	—	3
Hurto	349	—	2	3	12	6	30	50	65	96	82	2	1	—
Daños	36	—	—	1	1	5	2	8	4	10	4	—	—	1
Administrativas y de las ordenanzas municipales y provinciales	6	—	—	—	—	1	2	1	2	—	—	—	—	—
Conducta licenciosa	49	—	—	2	1	6	3	8	13	7	8	1	—	—
Conducta prostituida	—	—	—	—	—	—	—	—	—	—	—	—	—	—
Fuga del hogar	49	—	—	—	2	1	3	10	10	12	9	1	—	1
Otras conductas irregulares	161	—	—	7	6	11	24	22	22	24	36	4	—	5
ASOCIADAS:														
Contra la honestidad y otras	7	—	—	—	—	—	—	—	1	3	3	—	—	—
Robo y otras	101	—	—	2	1	1	7	4	26	26	31	3	—	—
Hurto y otras	123	—	—	—	2	9	5	15	30	27	33	2	—	—
Conducta licenciosa y otras	11	—	—	—	—	—	1	1	1	4	3	1	—	—
Otras infracciones asociadas	17	—	—	—	—	1	—	5	2	4	5	—	—	—
No consta	3	—	—	—	—	—	—	1	—	1	—	—	—	1

12. Clasificación de los menores mujeres ingresados bajo tutela con medidas duraderas, según su edad, en relación con la naturaleza de la infracción cometida

NATURALEZA DE LA INFRACCION	Total	EDAD EXPRESADA EN AÑOS CUMPLIDOS												
		Hasta 6	7	8	9	10	11	12	13	14	15	16	Otras edades	No consta
TOTALES	**349**	**1**	**2**	**1**	**4**	**4**	**12**	**19**	**66**	**83**	**148**	**8**	—	**1**
SIMPLES:														
Contra los agentes de la autoridad	—	—	—	—	—	—	—	—	—	—	—	—	—	—
Contra la religión católica	1	—	—	—	1	—	—	—	—	—	—	—	—	—
Homicidio	—	—	—	—	—	—	—	—	—	—	—	—	—	—
Lesiones	1	—	—	—	—	—	—	—	—	—	1	—	—	—
Contra la honestidad	30	—	—	—	—	—	—	2	5	9	14	—	—	—
Robo	14	—	1	—	—	1	1	2	—	3	6	—	—	—
Hurto	26	—	—	—	1	1	2	2	10	3	7	—	—	—
Daños	3	—	—	—	—	—	—	—	1	2	—	—	—	—
Administrativas y de las ordenanzas municipales y provinciales	—	—	—	—	—	—	—	—	—	—	—	—	—	—
Conducta licenciosa	85	—	—	—	1	2	4	2	16	18	38	3	—	1
Conducta prostituida	18	—	—	—	—	—	—	1	2	7	7	1	—	—
Fuga del hogar	47	—	—	—	—	—	—	3	10	11	22	1	—	—
Otras conductas irregulares	73	1	1	—	1	—	5	2	12	19	31	1	—	—
ASOCIADAS:														
Contra la honestidad y otras	6	—	—	1	—	—	—	—	—	2	3	—	—	—
Robo y otras	1	—	—	—	—	—	—	—	—	—	1	—	—	—
Hurto y otras	19	—	—	—	—	—	—	3	6	4	6	—	—	—
Conducta licenciosa y otras	19	—	—	—	—	—	—	1	4	1	12	1	—	—
Otras infracciones asociadas	5	—	—	—	—	—	—	1	—	3	—	1	—	—
No consta	1	—	—	—	—	—	—	—	—	1	—	—	—	—

13. Clasificación de los menores ingresados bajo tutela con medidas duraderas, por su instrucción y sexo, en relación con la naturaleza de la infracción cometida

NATURALEZA DE LA INFRACCION	Total	Varones	Mujeres	Saben leer y escribir		No saben leer ni escribir		No consta	
				Varones	Mujeres	Varones	Mujeres	Varones	Mujeres
TOTALES	**1.761**	**1.412**	**349**	**1.251**	**312**	**121**	**21**	**40**	**16**
SIMPLES:									
Contra los agentes de la autoridad	2	2	—	2	—	—	—	—	—
Contra la religión católica	2	1	1	1	—	—	1	—	—
Homicidio	4	4	—	3	—	—	—	1	—
Lesiones	38	37	1	35	1	2	—	—	—
Contra la honestidad	84	54	30	48	25	3	2	3	3
Robo	416	402	14	358	14	29	—	15	—
Hurto	375	349	26	302	25	40	1	7	—
Daños	39	36	3	31	3	5	—	—	—
Administrativas y de las ordenanzas municipales y provinciales	6	6	—	6	—	—	—	—	—
Conducta licenciosa	134	49	85	43	79	4	4	2	2
Conducta prostituida	18	—	18	—	13	—	3	—	2
Fuga del hogar	96	49	47	42	41	7	3	—	3
Otras conductas irregulares	234	161	73	143	65	13	4	5	4
ASOCIADAS:									
Contra la honestidad y otras	13	7	6	6	5	1	1	—	—
Robo y otras	102	101	1	93	1	6	—	2	—
Hurto y otras	142	123	19	109	17	10	1	4	1
Conducta licenciosa y otras	30	11	19	10	17	1	1	—	1
Otras infracciones asociadas	22	17	5	17	5	—	—	—	—
No consta	4	3	1	2	1	—	—	1	—

Facultad Reformadora

14. Clasificación de los menores ingresados bajo tutela con medidas duraderas de filiación ilegítima, huérfanos e hijos de padres desconocidos, según su sexo, en relación con la naturaleza de la infracción cometida

NATURALEZA DE LA INFRACCION	FILIACION ILEGITIMA		HUERFANOS									HIJOS DE PADRE DESCONOCIDO	
						De padre		De madre		De ambos			
	Varones	Mujeres	Total	Varones	Mujeres	Varones	Mujeres	Varones	Mujeres	Varones	Mujeres	Varones	Mujeres
TOTALES	**50**	**29**	**227**	**162**	**65**	**107**	**36**	**48**	**24**	**7**	**5**	**43**	**15**
SIMPLES:													
Contra los agentes de la autoridad	—	—	—	—	—	—	—	—	—	—	—	—	—
Contra la religión católica	—	—	—	—	—	—	—	—	—	—	—	—	—
Homicidio	—	—	—	—	—	—	—	—	—	—	—	—	—
Lesiones	—	1	—	—	—	—	—	—	—	—	—	—	—
Contra la honestidad	3	3	22	13	9	9	4	4	4	—	1	2	1
Robo	15	1	44	36	8	21	6	11	2	4	—	13	—
Hurto	6	—	39	39	—	29	—	10	—	—	—	5	—
Daños	1	—	4	3	1	3	—	—	1	—	—	1	—
Administrativas y de las ordenanzas municipales y provinciales	—	—	—	—	—	—	—	—	—	—	—	—	—
Conducta licenciosa	4	5	18	4	14	3	10	1	4	—	—	3	3
Conducta prostituida	—	3	5	—	5	—	3	—	2	—	—	—	2
Fuga del hogar	1	5	15	9	6	5	2	4	4	—	—	—	2
Otras conductas irregulares	8	4	33	19	14	10	6	7	6	2	2	8	2
ASOCIADAS:													
Contra la honestidad y otras	1	—	3	1	2	1	1	—	—	—	1	1	—
Robo y otras	3	—	8	8	—	7	—	1	—	—	—	2	—
Hurto y otras	6	2	33	29	4	19	2	9	1	1	1	5	1
Conducta licenciosa y otras	—	5	2	—	2	—	2	—	—	—	—	—	4
Otras infracciones asociadas	2	—	1	1	—	—	—	1	—	—	—	3	—
No consta	—	—	—	—	—	—	—	—	—	—	—	—	—

15. Clasificación de los menores ingresados bajo tutela con medidas duraderas, en relación con la profesión de los padres

PROFESION	Del padre	De la madre
TOTALES	**1.761**	**1.761**
Profesionales técnicos y asimilados	34	1
Administradores, gerentes y directores	12	1
Empleados de oficina	17	10
Vendedores	43	17
Agricultores, pescadores, cazadores, trabajadores forestales y asimilados	204	29
Mineros, canteros y trabajadores asimilados	24	—
Trabajadores de los transportes y comunicaciones	156	—
Artesanos y trabajadores ocupados en los diversos procesos de la producción y peones no clasificados bajo otros epígrafes	836	29
Trabajadores de los servicios, los deportes y las diversiones	46	190
No consta o no está bien especificada la profesión (1)	313	130
Población inactiva	76	1.354

(1) Incluidos los fallecidos y desconocidos.

16. Clasificación de los menores ingresados bajo tutela con medidas duraderas, en relación con determinadas enfermedades o circunstancias de los padres

ENFERMEDADES O CIRCUNSTANCIAS	Del padre	De la madre	De ambos
Sífilis	—	2	—
Embriaguez	168	6	4
Dolencias mentales	10	37	2
Madres que trabajan fuera del hogar	—	313	—

17. Clasificación de los menores ingresados bajo tutela con medidas duraderas, según la situación de la vivienda y zona en que está enclavada

VIVIENDAS	Número de menores
Situación:	
TOTAL	**1.761**
Casco urbano	981
Suburbio	574
Campo: Núcleo rural	156
Campo: Diseminado	24
No consta	26
Zona en que está enclavada:	
TOTAL	**1.761**
Industrial	493
Agrícola	417
Minera	27
Portuaria	58
Pesquera	61
Residencial	125
De otra clase	334
No consta	246

18. Clasificación de los menores ingresados bajo tutela con medidas duraderas, según la naturaleza de la infracción cometida, en relación con la posición económica de la familia y las condiciones morales y religiosas del hogar

NATURALEZA DE LA INFRACCION	Total	Posición económica de la familia						Condiciones morales y religiosas del hogar						
		Elevada	Acomodada	Media	Baja	Misera	No consta	Malos ejemplos	Consejos corruptores	Abandono del menor	Falta de práctica religiosa	Dos o más de las precedentes	Buenas condiciones morales y religiosas	No consta
TOTALES	**1.761**	**5**	**26**	**298**	**1.278**	**124**	**30**	**150**	**44**	**322**	**202**	**212**	**678**	**153**
SIMPLES:														
Contra los agentes de la autoridad	2	—	—	—	2	—	—	—	—	—	2	—	—	—
Contra la religión católica	2	—	—	—	2	—	—	—	—	1	1	—	—	—
Homicidio	4	—	—	1	3	—	—	—	—	—	—	2	2	—
Lesiones	38	—	2	10	23	3	—	1	—	2	2	11	22	—
Contra la honestidad	84	—	2	17	57	7	1	5	—	10	14	12	37	6
Robo	416	—	5	73	311	17	10	31	2	84	60	40	179	20
Hurto	375	—	5	67	270	27	6	28	7	84	33	48	131	44
Daños	39	1	—	2	30	6	—	4	1	6	1	6	17	4
Administrativas y de las ordenanzas municipales y provinciales	6	—	—	1	5	—	—	—	—	—	—	1	5	—
Conducta licenciosa	134	—	2	19	95	18	—	15	8	28	19	16	37	11
Conducta prostituida	18	—	—	1	12	4	1	4	1	1	4	4	2	2
Fuga del hogar	96	1	3	17	69	4	2	9	12	8	10	12	38	7
Otras conductas irregulares	234	2	4	39	162	20	7	27	—	40	24	28	97	18
ASOCIADAS:														
Contra la honestidad y otras	13	—	—	5	8	—	—	3	—	3	1	2	4	—
Robo y otras	102	—	2	22	70	7	1	7	9	27	13	11	27	8
Hurto y otras	142	—	1	17	120	4	—	13	—	20	7	14	60	28
Conducta licenciosa y otras	30	—	—	4	19	5	2	3	—	5	5	3	9	5
Otras infracciones asociadas	22	1	—	3	16	2	—	—	3	3	5	2	9	—
No consta	4	—	—	—	4	—	—	—	1	—	1	—	2	—

19. Clasificación de los menores ingresados bajo tutela con medidas duraderas, según la naturaleza de la infracción cometida, en relación con las personas con quienes convive y el número de hermanos

NATURALEZA DE LA INFRACCION	Total	Convivencia				Acogidos en establecimientos benéficos	Número de hermanos								
		Padres	Parientes	Extraños	No consta		Ninguno	Uno	Dos	Tres	Cuatro	Cinco	Seis	Siete y más	No consta
TOTALES	**1.761**	**1.682**	**39**	**18**	**22**	**212**	**83**	**191**	**327**	**323**	**273**	**182**	**102**	**202**	**78**
SIMPLES:															
Contra los agentes de la autoridad	2	2	—	—	—	—	—	1	—	—	1	—	—	—	—
Contra la religión católica	2	2	—	—	—	—	—	—	2	—	—	—	—	—	—
Homicidio	4	3	—	—	1	—	—	1	—	—	1	—	—	—	2
Lesiones	38	36	1	1	—	4	2	9	7	8	5	2	1	4	—
Contra la honestidad	84	82	2	—	—	9	6	10	18	13	11	14	2	10	—
Robo	416	401	9	1	5	33	19	45	76	75	64	40	26	47	24
Hurto	375	365	5	1	4	32	14	26	74	72	46	36	34	53	20
Daños	39	38	1	—	—	5	2	3	4	12	5	5	—	6	2
Administrativas y de las ordenanzas municipales y provinciales	6	6	—	—	—	—	—	—	—	1	4	—	1	—	—
Conducta licenciosa	134	128	5	1	—	11	9	14	16	18	23	21	10	22	1
Conducta prostituida	18	16	—	2	—	3	3	—	6	1	2	1	—	4	1
Fuga del hogar	96	90	2	1	3	29	6	17	15	18	17	9	4	7	3
Otras conductas irregulares	234	214	6	7	7	42	9	25	38	46	42	30	13	22	9
ASOCIADAS:															
Contra la honestidad y otras	13	12	1	—	—	2	1	5	3	—	2	—	—	2	—
Robo y otras	102	100	2	—	—	12	1	11	19	23	18	6	7	13	4
Hurto y otras	142	136	2	3	1	22	6	19	40	26	24	11	2	7	7
Conducta licenciosa y otras	30	30	—	—	—	4	3	3	4	3	6	4	2	1	4
Otras infracciones asociadas	22	18	2	1	1	4	2	2	4	6	1	3	—	3	1
No consta	4	3	1	—	—	—	—	—	1	1	1	—	—	1	—

20. Clasificación de los menores ingresados bajo tutela con medidas duraderas, según su escolaridad

ESCOLARIDAD Y CAUSA DE NO ASISTENCIA A LA ESCUELA	Número de menores
TOTAL	**1.761**
Asistieron con regularidad a la escuela	1.022
No asistieron con regularidad a la escuela	710
No consta	29
Causas de no asistencia a la escuela:	
Escuela distante	4
Trabajo	46
Mala conducta del menor	454
Abandono del menor	180
Otras causas	41
No consta	1.036

21. Clasificación de los menores ingresados bajo tutela con medidas duraderas, según la naturaleza de la infracción cometida, en relación con otros factores influyentes

NATURALEZA DE LA INFRACCION	Total	OTROS FACTORES INFLUYENTES										
		Simples						Asociadas				
		Malos tratos	Segundas nupcias	Lecturas	Malas compañías	Cine	Otros	Malas compañías y cine	Malas compañías y lecturas	Malas compañías y otros	Otros factores asociados	No consta
TOTALES	**1.761**	**23**	**23**	**28**	**852**	**18**	**216**	**85**	**13**	**292**	**184**	**27**
SIMPLES:												
Contra los agentes de la autoridad	2	—	—	—	—	1	—	—	—	1	—	—
Contra la religión católica	2	—	—	—	1	—	1	—	—	—	—	—
Homicidio	4	—	—	—	—	—	—	—	—	1	2	1
Lesiones	38	—	1	—	14	—	12	2	—	8	1	—
Contra la honestidad	84	1	2	—	38	3	15	3	4	13	5	—
Robo	416	3	4	10	227	—	31	29	3	64	36	9
Hurto	375	6	4	2	210	1	43	14	2	59	21	13
Daños	39	1	—	2	18	5	6	2	1	4	—	—
Administrativas y de las ordenanzas municipales y provinciales	6	—	—	1	5	—	—	—	—	—	—	—
Conducta licenciosa	134	1	—	1	71	3	11	9	—	22	16	—
Conducta prostituida	18	—	2	1	3	—	2	1	—	4	1	4
Fuga del hogar	96	4	2	—	40	1	20	3	—	16	10	—
Otras conductas irregulares	234	4	5	8	85	4	32	13	2	30	51	—
ASOCIADAS:												
Contra la honestidad y otras	13	—	—	—	4	—	3	1	—	1	4	—
Robo y otras	102	2	—	3	44	—	10	3	—	24	16	—
Hurto y otras	142	1	3	—	65	—	23	3	—	32	15	—
Conducta licenciosa y otras	30	—	—	—	16	—	4	2	1	5	2	—
Otras infracciones asociadas	22	—	—	—	8	—	3	—	—	7	4	—
No consta	4	—	—	—	3	—	—	—	—	1	—	—

22. Clasificación de los menores ingresados bajo tutela con medidas duraderas, según el número de habitaciones de las viviendas que ocupan, en relación con el número de las personas que las habitan (hacinamiento)

NUMERO DE HABITACIONES DE LA VIVIENDA	Total	NUMERO DE LAS PERSONAS QUE LAS HABITAN									
		Dos	Tres	Cuatro	Cinco	Seis	Siete	Ocho	Nueve	Diez y más	No consta
TOTALES	**1.761**	**52**	**98**	**252**	**330**	**322**	**220**	**159**	**92**	**143**	**93**
Una	26	6	2	5	2	4	—	2	3	2	—
Dos	156	13	14	22	40	29	9	11	2	15	1
Tres	605	17	41	106	116	125	69	51	30	50	—
Cuatro	576	12	24	87	120	102	77	63	36	47	8
Cinco	191	—	8	18	38	46	41	16	10	12	2
Seis y más	58	—	2	6	5	3	15	7	9	11	—
No consta	149	4	7	8	9	13	9	9	2	6	82

23. Movimiento de expedientes y de menores bajo tutela, por Tribunales

TRIBUNALES	EXPEDIENTES					MENORES BAJO TUTELA					
	Pendientes al final del año anterior	Abiertos durante el año	Reabiertos durante el año	Fallados durante el año	Pendientes al final del año	Existentes al final del año anterior	Menores ingresados en el año: Con medidas duraderas	Menores ingresados en el año: En otra situación	Total	Menores que han salido en el año	Quedan al final del año
TOTALES	**2.597**	**2.416**	**142**	**2.638**	**2.517**	**15.489**	**1.662**	**617**	**17.768**	**2.659**	**15.109**
Alava	—	4	—	4	—	2	3	1	6	1	5
Albacete	1	8	—	9	—	10	8	—	18	6	12
Alicante	86	94	8	111	77	358	79	—	437	34	403
Almería	6	13	2	16	5	94	3	—	97	18	79
Avila	3	7	—	10	—	88	3	—	91	20	71
Badajoz	14	4	—	9	9	102	7	—	109	—	109
Baleares	9	63	3	70	5	299	56	—	355	32	323
Barcelona	423	242	11	225	451	2.937	148	77	3.162	487	2.675
Burgos	5	13	3	18	3	80	14	—	94	15	79
Cáceres	—	34	—	28	6	19	14	1	34	—	34
Cádiz	69	16	3	8	80	147	7	1	155	23	132
Castellón	6	1	—	7	—	98	3	—	101	12	89
Ciudad Real	5	8	5	14	4	43	1	—	44	6	38
Córdoba	20	6	—	19	7	151	14	—	165	15	150
Coruña (La)	329	78	—	35	372	331	35	—	366	—	366
Cuenca	5	—	—	—	5	11	—	—	11	—	11
Gerona	13	71	2	85	1	251	57	—	308	30	278
Granada	12	28	1	28	13	395	23	1	419	47	372
Guadalajara	—	2	—	2	—	15	—	2	17	4	13
Guipúzcoa	73	14	—	9	78	356	3	—	359	15	344
Huelva	9	32	7	14	34	35	3	15	53	2	51
Huesca	9	7	1	16	1	75	7	—	82	10	72
Jaén	—	—	—	—	—	—	—	—	—	—	—
León	95	104	10	96	113	668	75	—	743	49	694
Lérida	10	18	3	23	8	110	19	—	129	8	121
Logroño	34	44	4	40	42	152	22	2	176	17	159
Lugo	29	47	—	52	24	253	47	2	302	26	276
Madrid	92	207	16	206	109	1.100	154	—	1.254	236	1.018
Málaga	112	39	—	42	109	287	14	—	301	26	275
Murcia	38	81	11	95	35	311	65	—	376	77	299
Navarra	53	25	—	67	11	180	67	—	247	3	244
Orense	—	33	—	33	—	42	21	—	63	9	54
Oviedo	219	111	3	136	197	414	53	—	467	71	396
Palencia	40	10	—	2	48	40	—	—	40	8	32
Palmas (Las)	21	5	—	9	17	74	4	5	83	12	71
Pontevedra	12	144	—	120	36	635	113	—	748	276	472
Salamanca	1	38	2	40	1	50	23	1	74	1	73
Santa Cruz de Tenerife	14	44	1	51	8	434	30	1	465	248	217
Santander	14	—	—	—	14	33	—	—	33	—	33
Segovia (1)	—	—	—	—	—	—	—	—	—	—	—
Sevilla	45	81	—	77	49	630	68	—	698	51	647
Soria	5	1	—	6	—	13	5	1	19	1	18
Tarragona	—	65	1	66	—	415	48	18	481	49	432
Teruel	—	2	—	1	1	7	—	1	8	3	5
Toledo	—	—	—	—	—	—	—	—	—	—	—
Valencia	457	193	16	371	295	1.487	141	380	2.008	297	1.711
Valladolid	96	65	—	58	103	491	44	—	535	75	460
Vizcaya	18	148	20	136	50	769	58	78	905	221	684
Zamora	—	—	—	—	—	1	—	—	1	—	1
Zaragoza	53	90	4	90	57	752	72	24	848	73	775
Ceuta	—	—	—	—	—	—	—	—	—	—	—
Melilla	7	3	5	15	—	102	9	6	117	23	94
Campo de Gibraltar	35	73	—	69	39	142	22	—	164	22	142

(1) No envía datos.

24. Detalle de los expedientes abiertos, según motivos de actuación, por Tribunales

TRIBUNALES	Por inhibición de autoridades judiciales	A requerimiento de autoridades gubernativas	A requerimiento de familiares	A requerimiento de la Junta de Protección de Menores	Por denuncia de la víctima, sus familiares o terceros	Por presentación espontánea del menor	De oficio
TOTALES	**149**	**242**	**1.004**	**240**	**465**	**20**	**296**
Alava	—	—	—	3	1	—	—
Albacete	3	—	—	5	—	—	—
Alicante	11	7	39	16	21	—	—
Almería	—	2	6	5	—	—	—
Avila	—	—	4	—	2	—	1
Badajoz	—	1	3	—	—	—	—
Baleares	—	13	38	8	—	4	—
Barcelona	27	47	103	8	35	1	21
Burgos	—	—	—	3	10	—	—
Cáceres	—	—	—	—	34	—	—
Cádiz	—	—	9	2	5	—	—
Castellón	1	—	—	—	—	—	—
Ciudad Real	—	1	3	—	4	—	—
Córdoba	1	—	—	—	4	—	1
Coruña (La)	—	32	24	8	10	4	—
Cuenca	—	—	—	—	—	—	—
Gerona	14	15	30	8	4	—	—
Granada	—	1	5	—	1	—	21
Guadalajara	—	2	—	—	—	—	—
Guipúzcoa	4	—	10	—	—	—	—
Huelva	6	15	5	1	5	—	—
Huesca	—	5	1	1	—	—	—
Jaén	—	—	—	—	—	—	—
León	—	—	49	8	4	—	43
Lérida	2	—	3	11	1	—	1
Logroño	—	—	40	—	4	—	—
Lugo	7	—	19	1	10	—	10
Madrid	5	12	137	37	—	—	16
Málaga	6	10	5	10	—	—	8
Murcia	—	2	—	—	79	—	
Navarra	1	—	14	—	10	—	—
Orense	—	9	12	4	7	—	1
Oviedo	22	21	23	32	6	3	4
Palencia	8	—	1	—	1	—	—
Palmas (Las)	—	1	4	—	—	—	—
Pontevedra	—	2	46	—	47	—	49
Salamanca	—	—	—	—	—	—	38
Santa Cruz de Tenerife	—	7	37	—	—	—	—
Santander	—	—	—	—	—	—	—
Segovia (1)	—	—	—	—	—	—	—
Sevilla	1	2	37	9	26	—	6
Soria	—	—	—	1	—	—	—
Tarragona	6	27	16	2	12	—	2
Teruel	2	—	—	—	—	—	—
Toledo	—	—	—	—	—	—	—
Valencia	11	8	67	4	69	1	33
Valladolid	—	—	17	4	21	2	21
Vizcaya	9	—	99	27	9	1	3
Zamora	—	—	—	—	—	—	—
Zaragoza	—	—	48	11	12	4	15
Ceuta	—	—	—	—	—	—	—
Melilla	—	—	1	—	—	—	2
Campo de Gibraltar	2	—	49	11	11	—	—

(1) No envía datos.

25. Menores bajo tutela con medidas duraderas, al final del año, por Tribunales

TRIBUNALES	Total	En vigilancia protectora	Confiándolos a parientes	Confiándolos a familia ajena	En casas de familia	Con internamiento de los menores	Por corrección o petición de los padres
TOTALES	**14.841**	**6.391**	**2.358**	**594**	**117**	**5.381**	**9**
Alava	5	—	—	—	—	5	—
Albacete	12	1	1	2	—	8	—
Alicante	403	200	—	139	—	64	—
Almería	79	36	10	—	—	33	3
Avila	71	47	1	1	—	22	—
Badajoz	109	7	8	8	38	48	—
Baleares	323	51	70	52	1	149	—
Barcelona	2.675	1.831	160	19	25	640	4
Burgos	79	21	21	2	—	35	—
Cáceres	34	—	2	11	—	21	—
Cádiz	132	16	18	5	—	93	—
Castellón	89	46	34	—	—	9	—
Ciudad Real	38	8	6	10	—	14	—
Córdoba	150	41	6	—	—	103	—
Coruña (La)	366	280	—	—	—	86	—
Cuenca	11	6	1	—	—	4	—
Gerona	278	104	36	25	4	109	—
Granada	372	239	12	—	—	121	—
Guadalajara	13	2	—	—	—	11	—
Guipúzcoa	344	207	41	—	2	94	—
Huelva	77	1	25	—	—	51	—
Huesca	72	26	16	1	—	29	—
Jaén	—	—	—	—	—	—	—
León	694	502	72	12	10	98	—
Lérida	121	48	23	14	—	36	—
Logroño	159	48	17	—	—	94	—
Lugo	276	49	36	18	—	173	—
Madrid	1.018	572	31	—	—	415	—
Málaga	275	17	4	—	10	244	—
Murcia	299	18	35	26	—	220	—
Navarra	244	78	5	2	—	159	—
Orense	127	41	—	32	—	54	—
Oviedo	492	106	53	32	12	289	—
Palencia	32	—	—	—	—	32	—
Palmas (Las)	109	24	74	—	—	11	—
Pontevedra	472	139	251	23	—	59	2
Salamanca	73	7	7	—	—	59	—
Santa Cruz de Tenerife	217	1	84	6	—	126	—
Santander	33	9	—	—	—	24	—
Segovia (1)	—	—	—	—	—	—	—
Sevilla	647	184	187	—	2	274	—
Soria	18	—	—	—	—	18	—
Tarragona	432	141	84	9	3	195	—
Teruel	5	—	—	2	—	3	—
Toledo	—	—	—	—	—	—	—
Valencia	1.235	258	558	57	—	362	—
Valladolid	460	193	71	25	—	171	—
Vizcaya	684	312	141	21	7	203	—
Zamora	1	—	—	—	—	1	—
Zaragoza	750	446	99	34	—	171	—
Ceuta	—	—	—	—	—	—	—
Melilla	94	16	46	6	3	23	—
Campo de Gibraltar	142	12	12	—	—	118	—

(1) No envía datos.

26. Acuerdos iniciales, según la medida adoptada y familias a que corresponden las medidas duraderas, por Tribunales

TRIBUNALES	Número de familias a que corresponden los acuerdos con medidas duraderas	ACUERDOS INICIALES										
		Total	Sin medida	Requerimiento	Vigilancia	Suspensión del derecho a la guarda y educación				Separación del menor de su guardador de hecho		
						Con internamiento de los menores	Confiándolos a parientes	Confiándolos a familia ajena	Confiándolos a la Junta de Protección de Menores	Con internamiento de los menores	Confiándolos a parientes	Confiándolos a familia ajena
TOTALES	**795**	**2.638**	**804**	**172**	**467**	**569**	**198**	**90**	**69**	**211**	**50**	**8**
Alava	3	4	1	—	—	3	—	—	—	—	—	—
Albacete	4	9	—	1	—	5	—	1	—	2	—	—
Alicante	41	111	32	—	30	17	13	19	—	—	—	—
Almería	2	16	13	—	—	—	—	—	—	3	—	—
Avila	2	10	7	—	—	3	—	—	—	—	—	—
Badajoz	5	9	2	—	—		1	—	—	6	—	—
Baleares	28	70	14	—	—	32	10	14	—	—	—	—
Barcelona	101	225	77	—	94	54	—	—	—	—	—	—
Burgos	5	18	—	4	5	8	—	1	—	—	—	—
Cáceres	3	28	—	14	—	—	—	7	7	—	—	—
Cádiz	4	8	—	1	—	7	—	—	—	—	—	—
Castellón	3	7	4	—	3	—	—	—	—	—	—	—
Ciudad Real	1	14	9	4	—	1	—	—	—	—	—	—
Córdoba	5	19	4	1	8	6	—	—	—	—	—	—
Coruña (La)	9	35	—	—	—	13	—	—	—	22	—	—
Cuenca	—	—	—	—	—	—	—	—	—	—	—	—
Gerona	24	85	18	10	16	20	5	1	—	13	1	1
Granada	12	28	5	—	6	2	—	—	—	15	—	—
Guadalajara	—	2	—	2	—	—	—	—	—	—	—	—
Guipúzcoa	2	9	6	—	2	—	—	—	—	1	—	—
Huelva	3	14	11	—	2	—	—	1	—	—	—	—
Huesca	3	16	9	—	—	7	—	—	—	—	—	—
Jaén	28	—	—	—	—	—	—	—	—	—	—	—
León	8	96	21	—	54	20	1	—	—	—	—	—
Lérida	12	23	4	—	—	—	1	1	—	17	—	—
Logroño	12	40	18	—	—	20	—	—	—	2	—	—
Lugo	21	52	5	—	6	21	4	1	—	15	—	—
Madrid	72	206	52	—	60	88	1	2	—	—	3	—
Málaga	6	42	19	9	1	2	4	—	—	7	—	—
Murcia	30	95	26	4	10	35	6	14	—	—	—	—
Navarra	23	67	—	—	18	6	—	1	42	—	—	—
Orense	9	33	10	2	—	14	—	—	—	7	—	—
Oviedo	52	136	37	46	—	—	1	—	2	22	26	2
Palencia	—	2	1	1	—	—	—	—	—	—	—	—
Palmas (Las)	2	9	5	—	—	—	2	—	2	—	—	—
Pontevedra	30	120	4	3	38	3	36	—	11	25	—	—
Salamanca	8	40	17	—	—	22	—	1	—	—	—	—
S. C. de Tenerife	12	51	21	—	—	2	—	—	—	17	11	—
Santander	—	—	—	—	—	—	—	—	—	—	—	—
Segovia (1)	—	—	—	—	—	—	—	—	—	—	—	—
Sevilla	30	77	9	—	11	48	9	—	—	—	—	—
Soria	5	6	—	1	—	5	—	—	—	—	—	—
Tarragona	15	66	10	8	14	11	6	5	5	4	—	3
Teruel	—	1	1	—	—	—	—	—	—	—	—	—
Toledo	—	—	—	—	—	—	—	—	—	—	—	—

(1) No envía datos.

Facultad Reformadora

(Conclusión)

TRIBUNALES	Número de familias a que corresponden los acuerdos con medidas duraderas	ACUERDOS INICIALES										
		Total	Sin medida	Requerimiento	Vigilancia	Suspensión del derecho a la guarda y educación				Separación del menor de su guardador de hecho		
						Con internamiento de los menores	Confiándolos a parientes	Confiándolos a familia ajena	Confiándolos a la Junta de Protección de Menores	Con internamiento de los menores	Confiándolos a parientes	Confiándolos a familia ajena
Valencia	57	371	230	—	34	22	71	14	—	—	—	—
Valladolid	25	58	14	—	11	24	5	4	—	—	—	—
Vizcaya	26	136	49	29	15	33	8	1	—	1	—	—
Zamora	—	—	—	—	—	—	—	—	—	—	—	—
Zaragoza	38	90	18	—	28	9	9	2	—	13	9	2
Ceuta	—	—	—	—	—	—	—	—	—	—	—	—
Melilla	4	15	6	—	1	3	5	—	—	—	—	—
Campo de Gibraltar	10	69	15	32	—	3	—	—	—	19	—	—

27. Acuerdos de revisión, por Tribunales

TRIBUNALES	Total	Requerimiento a padres, tutores o encargados	Vigilancia protectora	Suspensión del derecho a la guarda y educación			
				Confiándolos a parientes	Confiándolos a familia ajena	En casas de familia	Con internamiento de los menores
TOTALES	**3.228**	**56**	**555**	**167**	**56**	**8**	**189**
Alava	—	—	—	—	—	—	—
Albacete	7	—	4	—	—	—	3
Alicante	52	—	2	2	—	—	14
Almería	18	—	—	—	—	—	—
Avila	—	—	—	—	—	—	—
Badajoz	—	—	—	—	—	—	—
Baleares	111	—	20	14	13	2	30
Barcelona	472	11	42	—	—	—	3
Burgos	20	—	—	—	—	—	—
Cáceres	—	—	—	—	—	—	—
Cádiz	25	—	—	—	—	—	—
Castellón	24	—	—	1	—	—	—
Ciudad Real	13	3	—	2	2	—	1
Córdoba	32	—	3	1	—	—	11
Coruña (La)	—	—	—	—	—	—	—
Cuenca	—	—	—	—	—	—	—
Gerona	55	—	3	—	12	—	5
Granada	89	25	—	—	—	—	—
Guadalajara	4	—	—	—	—	—	—
Guipúzcoa	15	—	—	—	—	—	—
Huelva	—	—	—	—	—	—	—
Huesca	13	—	2	4	—	—	—
Jaén	—	—	—	—	—	—	—
León	246	—	128	36	—	6	27
Lérida	13	—	2	—	—	—	—
Logroño	33	—	10	2	—	—	2
Lugo	50	5	10	1	—	—	5
Madrid	338	2	89	—	—	—	—
Málaga	26	—	—	—	—	—	—
Murcia	127	—	15	7	17	—	2
Navarra	13	—	9	—	—	—	3
Orense	2	—	—	—	—	—	—
Oviedo	71	—	—	—	—	—	—
Palencia	—	—	—	—	—	—	—
Palmas (Las)	17	—	6	—	—	—	—
Pontevedra	322	—	46	—	—	—	—
Salamanca	1	—	—	—	—	—	—
Santa Cruz de Tenerife	250	—	—	—	—	—	—
Santander	—	—	—	—	—	—	—
Segovia (1)	—	—	—	—	—	—	—
Sevilla	105	—	26	11	—	—	17
Soria	1	—	—	—	—	—	—
Tarragona	49	—	—	2	—	—	—
Teruel	—	—	—	—	—	—	—
Toledo	—	—	—	—	—	—	—
Valencia	166	—	44	64	6	—	52
Valladolid	118	3	33	—	2	—	8
Vizcaya	198	—	35	15	—	—	5
Zamora	—	—	—	—	—	—	—
Zaragoza	94	—	26	4	3	—	—
Ceuta	12	7	—	1		—	—
Melilla	26	—	—	—	1	—	1
Campo de Gibraltar	—	—	—	—	—	—	—

(1) No envía datos.

Facultad Protectora

(Conclusión)

TRIBUNALES	Separación del menor de su guardador de hecho				Cese de vigilancia	Alzamiento de suspensión	Alzamiento de separación
	Confiándolos a parientes	Confiándolos a familia ajena	En casas de familia	Con internamiento de los menores			
TOTALES	**25**	**5**	**—**	**56**	**1.245**	**313**	**553**
Alava	—	—	—	—	—	—	—
Albacete	—	—	—	—	—	—	—
Alicante	—	—	—	—	34	—	—
Almería	—	—	—	—	—	—	18
Avila	—	—	—	—	—	—	—
Badajoz	—	—	—	—	—	—	—
Baleares	—	—	—	—	32	—	—
Barcelona	—	—	—	—	303	67	46
Burgos	—	—	—	—	20	—	—
Cáceres	—	—	—	—	—	—	—
Cádiz	—	—	—	—	—	—	25
Castellón	1	—	—	—	8	9	5
Ciudad Real	—	—	—	—	—	5	—
Córdoba	—	—	—	2	6	6	3
Coruña (La)	—	—	—	—	—	—	—
Cuenca	—	—	—	—	—	—	—
Gerona	—	—	—	1	3	28	3
Granada	—	—	—	3	14	—	47
Guadalajara	—	—	—	—	—	4	—
Guipúzcoa	—	—	—	—	9	6	—
Huelva	—	—	—	—	—	—	—
Huesca	—	—	—	—	3	2	2
Jaén	—	—	—	—	—	—	—
León	—	—	—	—	47	2	—
Lérida	—	—	—	1	1	—	9
Logroño	1	—	—	1	—	15	2
Lugo	—	—	—	—	29	—	—
Madrid	—	—	—	13	234	—	—
Málaga	—	—	—	—	—	14	12
Murcia	9	—	—	—	19	36	22
Navarra	—	—	—	—	—	1	—
Orense	—	—	—	—	2	—	—
Oviedo	8	5	—	30	16	—	12
Palencia	—	—	—	—	—	—	—
Palmas (Las)	—	—	—	—	6	5	—
Pontevedra	—	—	—	—	276		—
Salamanca	—	—	—	—	—	—	1
Santa Cruz de Tenerife	—	—	—	—	—	—	250
Santander	—	—	—	—	—	—	—
Segovia (1)	—	—	—	—	—	—	—
Sevilla	—	—	—	—	16	35	—
Soria	—	—	—	—	—	1	—
Tarragona	—	—	—	—	6	—	41
Teruel	—	—	—	—	—	—	—
Toledo	—	—	—	—	—	—	—
Valencia	—	—	—	—	—	—	—
Valladolid	—	—	—	—	30	4	38
Vizcaya	—	—	—	—	80	63	—
Zamora	—	—	—	—	—	—	—
Zaragoza	6	—	—	5	50	—	—
Ceuta	—	—	—	—	1	3	—
Melilla	—	—	—	—	—	7	17
Campo de Gibraltar	—	—	—	—	—	—	—

(1) No envía datos.

Facultad Protectora

28. Clasificación de los hechos que motivaron las medidas duraderas adoptadas, por Tribunales

TRIBUNALES	Total	Malos tratos	Ordenes, consejos o ejemplos corruptores	Incumplimiento de los deberes de asistencia	Incumplimiento de los deberes de educación	Embriaguez consentida del menor	Mendicidad o vagancia toleradas	Hacerles mendigar	No impedirles actividades físicas o moralmente peligrosas	No consta
TOTALES	**795**	**77**	**346**	**322**	**32**	—	—	—	**1**	**17**
Alava	3	—	1	2	—	—	—	—	—	—
Albacete	4	—	—	2	2	—	—	—	—	—
Alicante	41	—	10	31	—	—	—	—	—	—
Almería	2	1	—	1	—	—	—	—	—	—
Avila	2	1	—	—	—	—	—	—	—	1
Badajoz	5	—	3	1	—	—	—	—	—	1
Baleares	28	1	17	9	1	—	—	—	—	—
Barcelona	101	8	35	55	—	—	—	—	—	3
Burgos	5	—	3	2	—	—	—	—	—	—
Cáceres	3	—	1	1	—	—	—	—	—	1
Cádiz	4	—	2	2	—	—	—	—	—	—
Castellón	3	1	2	—	—	—	—	—	—	—
Ciudad Real	1	—	1	—	—	—	—	—	—	—
Córdoba	5	1	3	—	—	—	—	—	—	1
Coruña (La)	9	4	5	—	—	—	—	—	—	—
Cuenca	—	—	—	—	—	—	—	—	—	—
Gerona	24	—	4	20	—	—	—	—	—	—
Granada	12	1	10	—	—	—	—	—	—	1
Guadalajara	—	—	—	—	—	—	—	—	—	—
Guipúzcoa	2	2	—	—	—	—	—	—	—	—
Huelva	3	—	1	—	2	—	—	—	—	—
Huesca	3	1	1	1	—	—	—	—	—	—
Jaén	28	6	20	1	—	—	—	—	—	1
León	8	2	4	1	—	—	—	—	1	—
Lérida	12	—	3	8	1	—	—	—	—	—
Logroño	12	—	3	8	1	—	—	—	—	—
Lugo	21	4	13	4	—	—	—	—	—	—
Madrid	72	9	34	23	4	—	—	—	—	2
Málaga	6	—	4	2	—	—	—	—	—	—
Murcia	30	—	20	7	3	—	—	—	—	—
Navarra	23	2	13	8	—	—	—	—	—	—
Orense	9	—	2	7	—	—	—	—	—	—
Oviedo	52	6	14	31	1	—	—	—	—	—
Palencia	—	—	—	—	—	—	—	—	—	—
Palmas (Las)	2	—	2	—	—	—	—	—	—	—
Pontevedra	30	6	9	11	4	—	—	—	—	—
Salamanca	8	—	1	5	—	—	—	—	—	2
Santa Cruz de Tenerife	12	—	—	1	11	—	—	—	—	—
Santander	—	—	—	—	—	—	—	—	—	—
Segovia (1)	—	—	—	—	—	—	—	—	—	—
Sevilla	30	5	20	4	—	—	—	—	—	1
Soria	5	—	5	—	—	—	—	—	—	—
Tarragona	15	3	6	6	—	—	—	—	—	—
Teruel	—	—	—	—	—	—	—	—	—	—
Toledo	—	—	—	—	—	—	—	—	—	—
Valencia	57	—	14	43	—	—	—	—	—	—
Valladolid	25	6	10	9	—	—	—	—	—	—
Vizcaya	26	—	21	4	1	—	—	—	—	—
Zamora	—	—	—	—	—	—	—	—	—	—
Zaragoza	38	7	23	5	1	—	—	—	—	2
Ceuta	—	—	—	—	—	—	—	—	—	—
Melilla	4	—	3	1	—	—	—	—	—	—
Campo de Gibraltar	10	—	3	6	—	—	—	—	—	1

(1) No envía datos.

29. Clasificación de los menores, según las medidas duraderas adoptadas, en relación con la naturaleza de los hechos que las motivaron

NATURALEZA DE LOS HECHOS	Total	Vigilancia	Suspensión del derecho a la guarda y educación				Suspensión del menor de su guardador de hecho		
			Con internamiento de los menores	Confiándolos a parientes	Confiándolos a familia ajena	Confiándolos a la Junta de Protección de Menores	Con internamiento de los menores	Confiándolos a parientes	Confiándolos a familia ajena
TOTALES	**1.662**	**467**	**569**	**198**	**90**	**69**	**211**	**50**	**8**
Malos tratos	567	121	206	55	23	50	100	11	1
Ordenes, consejos o ejemplos corruptores	408	155	136	13	31	7	56	8	2
Incumplimiento de los deberes de asistencia	490	150	150	100	36	10	20	21	3
Incumplimiento de los deberes de educación	164	36	55	30	—	2	29	10	2
Embriaguez consentida del menor	—	—	—	—	—	—	—	—	—
Mendicidad o vagancia tolerada	—	—	—	—	—	—	—	—	—
Hacerles mendigar	—	—	—	—	—	—	—	—	—
No impedirles actividades físicas o moralmente peligrosas	—	—	—	—	—	—	—	—	—
No consta	33	5	22	—	—	—	6	—	

30. Clasificación de los menores sometidos a tutela con medidas duraderas, según su edad y sexo

EDAD, EXPRESADA EN AÑOS CUMPLIDOS	Total	Varones	Mujeres
TOTALES	**1.662**	**757**	**905**
Menores de 1 año	150	72	78
De 2 años	103	47	56
De 3 años	105	52	53
De 4 años	94	46	48
De 5 años	125	60	65
De 6 años	138	62	76
De 7 años	123	57	66
De 8 años	107	43	64
De 9 años	125	52	73
De 10 años	108	42	66
De 11 años	115	60	55
De 12 años	101	40	61
De 13 años	93	46	47
De 14 años	75	32	43
De 15 años	73	33	40
De 16 años	21	11	10
Otras edades	6	2	4

Facultad Protectora

31. Clasificación de las personas a quienes afectan las medidas duraderas, en relación con la naturaleza de los hechos que las motivaron

NATURALEZA DE LOS HECHOS	Total	PERSONAS A QUIENES AFECTAN					
		Padre y madre	Padre	Madre	Tutor	Guardador	No consta
TOTALES	**795**	**306**	**214**	**201**	—	**4**	**70**
Malos tratos	77	26	40	10	—	—	1
Ordenes, consejos o ejemplos corruptores	346	147	80	105	—	1	13
Incumplimiento de los deberes de asistencia	322	119	82	76	—	2	43
Incumplimiento de los deberes de educación	32	8	6	5	—	1	12
Embriaguez consentida del menor	—	—	—	—	—	—	—
Mendicidad o vagancia tolerada	—	—	—	—	—	—	—
Hacerles mendigar	—	—	—	—	—	—	—
No impedirles actividades físicas o moralmente peligrosas	1	1	—	—	—	—	—
No consta	17	5	6	5	—	—	1

32. Clasificación de las familias, según su posición económica y religiosidad, en relación con la naturaleza de los hechos que motivaron las medidas duraderas adoptadas

NATURALEZA DE LOS HECHOS	POSICION ECONOMICA						Total	FALTA DE RELIGIOSIDAD		
	Elevada	Acomodada	Media	Baja	Mísera	No consta		Sí	No	No consta
TOTALES	**2**	**16**	**116**	**480**	**116**	**65**	**795**	**460**	**107**	**228**
Malos tratos	—	2	11	51	12	1	77	47	11	19
Ordenes, consejos o ejemplos corruptores	—	6	50	223	57	10	346	226	36	84
Incumplimiento de los deberes de asistencia	2	8	50	169	41	52	322	168	53	101
Incumplimiento de los deberes de educación	—	—	4	27	1	—	32	9	5	18
Embriaguez consentida del menor	—	—	—	—	—	—	—	—	—	—
Mendicidad o vagancia tolerada	—	—	—	—	—	—	—	—	—	—
Hacerles mendigar	—	—	—	—	—	—	—	—	—	—
No impedirles actividades físicas o moralmente peligrosas	—	—	—	1	—	—	1	1	—	—
No consta	—	—	1	9	5	2	17	9	2	6

33. Clasificación de los padres de los menores, sometidos a tutela con medidas duraderas, según su profesión

PROFESION	Del padre	De la madre
TOTALES	**795**	**795**
Profesionales técnicos y asimilados	10	8
Administradores, gerentes y directores	—	—
Empleados de oficinas	17	9
Vendedores	38	11
Agricultores, pescadores, cazadores, trabajadores forestales y asimilados	56	2
Mineros, canteros y trabajadores asimilados	6	—
Trabajadores de los transportes y comunicaciones	21	—
Artesanos y trabajadores ocupados en los diversos procesos de la producción y peones no clasificados bajo otros epígrafes	381	18
Trabajadores de los servicios, los deportes y las diversiones	9	168
No consta o no está bien especificada la profesión (1)	235	156
Población inactiva	22	423

(1) Incluidos los fallecidos y desconocidos.

34. Clasificación de los padres, según estén o no unidos en matrimonio, clase de éste, si están separados de hecho o de derecho y años de matrimonio, en relación con la naturaleza de los hechos que motivaron las medidas duraderas adoptadas

NATURALEZA DE LOS HECHOS	Están unidos en matrimonio					Conviven maritalmente	Están separados		Años de matrimonio						
	No	Canónico	Civil	No consta	Total		De derecho	De hecho	Hasta 6	De 6 a 10	De 11 a 15	De 16 a 20	De 21 a 25	De 26 a 30	No consta
TOTALES	**111**	**528**	**2**	**154**	**795**	**28**	**5**	**223**	**60**	**113**	**163**	**94**	**38**	**9**	**318**
Malos tratos	4	66	—	7	77	—	—	16	5	15	25	13	4	—	15
Ordenes, consejos o ejemplos corruptores	50	250	—	46	346	17	2	122	24	52	83	46	22	6	113
Incumplimiento de los deberes de asistencia	54	179	2	87	322	10	3	73	29	42	47	28	10	3	163
Incumplimiento de los deberes de educación	2	22	—	8	32	1	—	5	1	3	4	3	1	—	20
Enbriaguez consentida del menor	—	—	—	—	—	—	—	—	—	—	—	—	—	—	—
Mendicidad o vagancia tolerada	—	—	—	—	—	—	—	—	—	—	—	—	—	—	—
Hacerles mendigar	—	—	—	—	—	—	—	—	—	—	—	—	—	—	—
No impedirles actividades físicas o moralmente peligrosas	—	1	—	—	1	—	—	—	—	—	—	1	—	—	—
No consta	1	10	—	6	17	—	—	7	1	1	4	3	1	—	7

Facultad Protectora

35. Clasificación de las familias a que corresponden las medidas duraderas, según el número de habitaciones de las viviendas que ocupan en relación con el número de personas que las habitan (hacinamiento)

NUMERO DE HABITACIONES DE LA VIVIENDA	Total	NUMERO DE PERSONAS QUE LAS HABITAN									
		Dos	Tres	Cuatro	Cinco	Seis	Siete	Ocho	Nueve	Diez y más	No consta
TOTALES	**795**	**56**	**94**	**109**	**120**	**87**	**91**	**47**	**16**	**24**	**151**
Una	68	21	11	9	7	5	7	1	—	—	7
Dos	113	17	24	18	15	10	12	10	2	2	3
Tres	276	10	30	48	61	46	43	19	9	5	5
Cuatro	132	5	16	24	25	20	14	11	1	13	3
Cinco	35	—	2	3	11	3	7	2	3	1	3
Seis y más	14	—	1	2	1	2	3	3	—	2	—
No consta	157	3	10	5	—	1	5	1	1	1	130

36. Clasificación de las familias a que corresponden las medidas duraderas, según la situación de la vivienda que ocupan, en relación con su posición económica

SITUACION DE LA VIVIENDA	Total	POSICION ECONOMICA DE LA FAMILIA					
		Elevada	Acomodada	Media	Baja	Mísera	No consta
TOTALES	**795**	**2**	**16**	**116**	**480**	**116**	**65**
En casco urbano	398	2	16	85	261	22	12
En el suburbio	248	—	—	17	161	65	5
En el campo	96	—	—	12	56	28	—
No consta	53	—	—	2	2	1	48

Enjuiciamiento de Mayores

37. Movimiento de Expedientes, por Tribunales

TRIBUNALES	Pendientes del año anterior	Abiertos durante el año	Reabiertos durante el año	Fallados durante el año	Pendientes al final del año
TOTALES	**5**	**18**	—	**17**	**6**
Baleares	—	1	—	—	1
Guipúzcoa	—	2	—	—	2
León	—	1	—	—	1
Murcia	—	2	—	2	—
Pontevedra	—	1	—	1	—
Sevilla	—	1	—	1	—
Valencia	4	7	—	10	1
Valladolid	1	3	—	3	1

38. Detalle de los expedientes abiertos, según motivo de actuación, por Tribunales

TRIBUNALES	Total	Por inhibición de autoridades judiciales	A requerimiento de autoridades gubernativas	A requerimiento de familiares	A requerimiento de la Junta de Protección de Menores	Por denuncia de la víctima, sus familiares o terceros	Por presentación espontánea del menor	De oficio
TOTALES	**18**	**11**	**2**	—	—	**2**	—	**3**
Baleares	1	1	—	—	—	—	—	—
Guiúzcoa	2	2	—	—	—	—	—	—
León	1	—	—	—	—	—	—	1
Murcia	2	—	—	—	—	2	—	—
Pontevedra	1	1	—	—	—	—	—	—
Sevilla	1	—	1	—	—	—	—	—
Valencia	7	6	—	—	—	—	—	1
Valladolid	3	1	1	—	—	—	—	1

39. Detalle de los expedientes fallados por los Tribunales, según la naturaleza de los hechos enjuiciados

TRIBUNALES	Total	Procurar o no impedir a menores actividades física o moralmente peligrosas	Incumplimiento de los deberes de asistencia, tutela o guarda	Suministrar bebidas alcohólicas a menores	Mendicidad o vagancia de menores tolerada por sus guardadores	Quebrantamiento de acuerdo adoptado por Tribunal Tutelar	Entrada en lugares nocivos
TOTALES	**17**	**2**	**3**	**2**	—	**1**	**9**
Murcia	2	—	—	1	—	1	—
Pontevedra	1	—	—	1	—	—	—
Sevilla	1	—	1	—	—	—	—
Valencia	10	—	1	—	—	—	9
Valladolid	3	2	1	—	—	—	—

40. Resumen de actuaciones

TRIBUNALES	Corrección	Protección	Enjuiciamiento de mayores	Total	Confirmatorios	Revocatorios en parte	Revocatorios totalmente	Total
TOTALES	**7**	**29**	—	**36**	**26**	**7**	**3**	**36**
Barcelona	—	3	—	3	3	—	—	3
Bilbao	—	1	—	1	1	—	—	1
Gerona	—	1	—	1	—	1	—	1
Gijón	—	1	—	1	—	—	1	1
Huelva	1	2	—	3	2	1	—	3
Huesca	—	1	—	1	1	—	—	1
La Coruña	1	2	—	3	1	2	—	3
Las Palmas	2	—	—	2	—	1	1	2
León	1	5	—	6	6	—	—	6
Lugo	—	2	—	2	2	—	—	2
Madrid	—	4	—	4	4	—	—	4
Murcia	—	5	—	5	4	1	—	5
Sevilla	1	—	—	1	1	—	—	1
Valencia	—	1	—	1	—	—	1	1
Vitoria	1	—	—	1	—	1	—	1
Zaragoza	—	1	—	1	1	—	—	1

Se vió asimismo un recurso de queja.

Reg. n.° .....
Cl. G-230
.....