

Encuesta SOBRE LA
Estructura DE LOS
Establecimientos
Hoteleros — 1987

ENCUESTA SOBRE LA ESTRUCTURA DE LOS ESTABLECIMIENTOS HOTELEROS 1987

ine

INSTITUTO NACIONAL DE ESTADISTICA

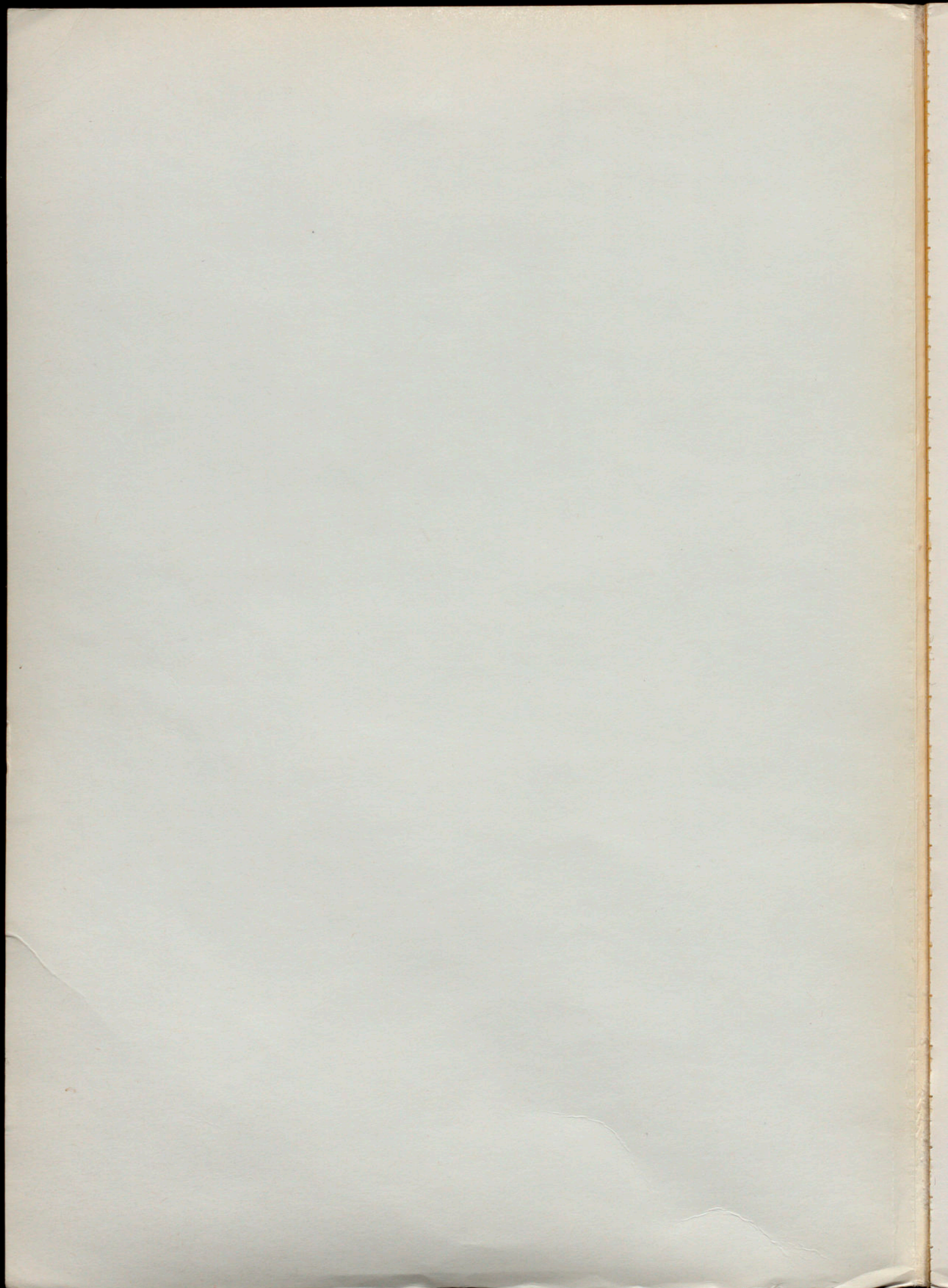



INSTITUTO NACIONAL DE ESTADISTICA

ENCUESTA sobre la ESTRUCTURA de los ESTABLECIMIENTOS HOTELEROS 1987

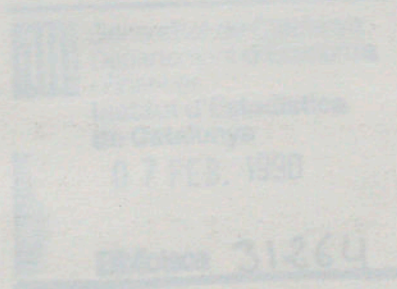

Madrid 1989

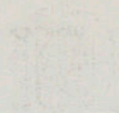

INSTITUTO NACIONAL DE ESTADÍSTICA

ESTADÍSTICA DE LA
PRODUCCIÓN Y
COMERCIO
DEL AÑO 1954

1954



INSTITUTO NACIONAL DE ESTADISTICA

FICHA EDITORIAL

Título: Encuesta de Estructuras Hoteleras
Año: 1987

N.º I.N.E.: 84-80-03-509 (0.00)

N.º I.N.E.: 84-80-03-509 (0.00)

Depósito Legal: M - 41280 - 1989

T. 6

El Instituto Nacional de Estadística de España, en esta publicación, las notas metodológicas y los resultados tanto de ámbito estatal como por Comunidades Autónomas de la "Encuesta sobre la Estructura de los Establecimientos Hoteleros 1.987", y expresa su agradecimiento a la Secretaría General de Turismo, a las organizaciones empresariales Federación Española de Hoteles y Parques Hoteleros de las Zonas Turísticas de España y a los establecimientos hoteleros incluidos en la encuesta, por haber cumplimentado los cuestionarios de esta encuesta.

ENCUESTA sobre la ESTRUCTURA de los ESTABLECIMIENTOS HOTELEROS 1987

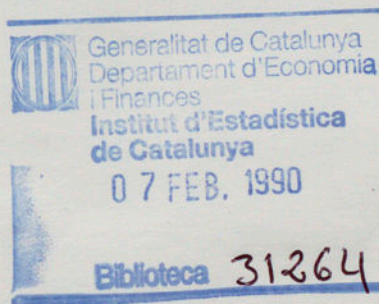

Madrid 1989

I.N.E. ARTES GRAFICAS - Paseo de la Castellana, 183 - 28071 - Madrid



INSTITUTO NACIONAL DE ESTADÍSTICA

FICHA EDITORIAL

Título: Encuesta de Estructuras Hoteleras.
Año 1989.

Nº I.N.E.: 84-90-89-509 (0.00)

NIPO: 103-89-076-6 LAN. 6

Depósito Legal: M - 41260 - 1989 T. 6

I.S.B.N. 84-260-1956-0

ENCUESTA sobre la
ESTRUCTURA de los
ESTABLECIMIENTOS
HOTELEROS 1987

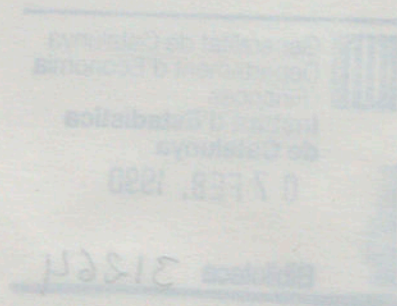

Madrid 1989

I.N.E. ARTES GRAFICAS.- Paseo de la Castellana, 183 — 28071 - Madrid

INDICE

1. OBJETIVOS	13
--------------------	----

PRESENTACION

2. AMBITO DE LA ENCUESTA	15
2.1. Ambito poblacional	15
2.2. El Instituto Nacional de Estadística ofrece en esta publicación las notas metodológicas y los resultados, tanto de ámbito estatal como por Comunidades Autónomas, de la "Encuesta sobre la Estructura de los Establecimientos Hoteleros 1.987", y expresa su agradecimiento a la Secretaría General de Turismo, a las organizaciones empresariales Federación Española de Hoteles y Agrupación Hotelera de las Zonas Turísticas de España que prestaron su apoyo a la realización de la encuesta, así como a los establecimientos hoteleros incluidos en la muestra por su colaboración al cumplimentar los cuestionarios haciendo posible esta publicación.	
Ubicación	18
4.1.4. Número de habitaciones	19
4.1.5. Número de plazas	19
4.1.6. Actividad principal	19
4.1.7. Otros servicios del establecimiento	20
4.1.8. Superficie ocupada	20
4.2. Características de la empresa	20
4.2.1. Nombre o razón social	20
4.2.2. Naturaleza jurídica	21
4.2.3. Tipo de organización	21
4.2.4. Régimen de tenencia	21
4.3. Personal ocupado	22
4.3.1. Personal remunerado	22
4.3.2. Personal no remunerado	23
4.3.3. Número de jornadas trabajadas	23

FICHA EDITORIAL

Título: Encuesta de Estructuras Hoteleras.
Año: 1987.

Nº de Edición: 1.ª (001)

Nº de Registro: 0000000000

PRESENTACION

3.ª Edición

1.ª Edición: 1987 - 0000000000

El Instituto Nacional de Estadística, al expresar su agradecimiento a la Secretaría General de Turismo, a las organizaciones empresariales de la Asociación Española de Hoteles y Albergues, a las Zonas Turísticas de España que prestaron su apoyo a la realización de la encuesta, así como a los establecimientos hoteleros incluidos en la muestra por su colaboración al cumplimiento de los cuestionarios haciendo posible esta publicación.

I N D I C E

	Pág
1. OBJETIVOS	13
2. AMBITO DE LA ENCUESTA	15
2.1. Ambito poblacional	15
2.2. Ambito temporal	15
2.3. Ambito geográfico	15
3. UNIDADES ESTADISTICAS	17
3.1. Establecimiento hotelero	17
3.2. Empresa	17
4. CONCEPTOS Y DEFINICIONES	18
4.1. Características estructurales del establecimiento .	18
4.1.1. Identificación	18
4.1.2. Categoría	18
4.1.3. Ubicación	18
4.1.4. Número de habitaciones	19
4.1.5. Número de plazas	19
4.1.6. Actividad principal	19
4.1.7. Otros servicios del establecimiento	20
4.1.8. Superficie ocupada	20
4.2. Características de la empresa	20
4.2.1. Nombre o razón social	20
4.2.2. Naturaleza jurídica	21
4.2.3. Tipo de organización	21
4.2.4. Régimen de tenencia	21
4.3. Personal ocupado	22
4.3.1. Personal remunerado	22
4.3.2. Personal no remunerado	23
4.3.3. Número de jornadas trabajadas	23

	Pág
4.3.4. Duración de los contratos	23
4.4. Gastos e impuestos	24
4.4.1. Gastos de personal	24
4.4.2. Gastos diversos	24
4.4.3. Impuestos	26
4.5. Amortizaciones	26
4.6. Operaciones de capital	27
4.7. Ingresos	29
4.8. Fuentes de financiación	29
4.9. Distribución de los ingresos según forma de viajar y de contratación	29
5. DISEÑO DE LA MUESTRA	31
5.1. Marco	31
5.2. Tipo de muestreo y tamaño de la muestra	31
5.3. Estimadores	31
5.4. Errores de muestreo	33
6. RECOGIDA DE LA INFORMACION	38
7. ANALISIS DE LOS RESULTADOS PRINCIPALES	40
8. TABLAS DE RESULTADOS	63
8.1. Características generales	65
1. Establecimientos hoteleros según categoría y capa- cidad	67
2. Establecimientos hoteleros según categoría y super- ficie	67
3. Establecimientos hoteleros según categoría, zona geográfica y servicios del establecimiento	68
4. Establecimientos hoteleros según categoría y natu- raleza jurídica	68

5. Establecimientos hoteleros según categoría, régimen de tenencia y tipo de organización	69
6. Establecimientos hoteleros según categoría, por Comunidades Autónomas	69
7. Establecimientos hoteleros según categoría y tamaño de municipio	70
8. Establecimientos hoteleros por Comunidades Autónomas según capacidad	70
9. Establecimientos hoteleros por Comunidades Autónomas según superficie	71
10. Establecimientos hoteleros por Comunidades Autónomas según zona geográfica y servicios del establecimiento	71
11. Establecimientos hoteleros por Comunidades Autónomas según naturaleza jurídica	72
12. Establecimientos hoteleros por Comunidades Autónomas según régimen de tenencia y tipo de organización	72
13. Establecimientos hoteleros por Comunidades Autónomas según tamaño del municipio	73
14. Establecimientos hoteleros según tamaño del municipio y capacidad	73
15. Establecimientos hoteleros según tamaño del municipio y superficie	74
16. Establecimientos hoteleros según tamaño del municipio, zona geográfica y servicios del establecimiento	74
17. Personal ocupado en los establecimientos hoteleros por Comunidades Autónomas	75
18. Personal ocupado, según sexo, en los establecimientos hoteleros por Comunidades Autónomas	75

19. Personal ocupado según la categoría de los estable- cimientos hoteleros.....	76
8.2. Gastos	77
1. Gastos e impuestos por Comunidades Autónomas	79
2. Gastos e impuestos según capacidad de los estable- cimientos	79
3. Gastos e impuestos según superficie	80
4. Gastos e impuestos según zona geográfica	80
5. Gastos e impuestos según naturaleza jurídica	81
6. Gastos e impuestos según régimen de tenencia y tipo de organización	81
7. Gastos e impuestos según categoría de los estable- cimientos	82
8.3. Ingresos	83
1. Ingresos y financiación según su origen, por Comu- nidades Autónomas	85
2. Ingresos y financiación según su origen y capacidad de los establecimientos	86
3. Ingresos y financiación según su origen y superfi- cie	87
4. Ingresos y financiación según su origen y zona geográfica	88
5. Ingresos y financiación según su origen y naturale- za jurídica	89
6. Ingresos y financiación según su origen, régimen de tenencia y tipo de organización	90
7. Ingresos y financiación según su origen y categoría de los establecimientos	91
8. Ingresos y financiación según forma de contratación y forma de viaje	92
9. Ingresos y financiación según forma de contratación, forma de viajar y categoría de los establecimientos	92

	Pág
8.4. Comunidades Autónomas	93
ANDALUCIA, CEUTA Y MELILLA	95
ARAGON	104
ASTURIAS Y CANTABRIA	113
BALEARES	122
CANARIAS	131
CASTILLA-LA MANCHA Y EXTREMADURA	140
CASTILLA-LEON	149
CATALUÑA	158
COMUNIDAD VALENCIANA Y MURCIA	167
GALICIA	176
MADRID	185
NAVARRA Y LA RIOJA	194
PAIS VASCO	203
8.5. Errores de muestreo	213
1. Coeficiente de variación de número de estableci- mientos según número de plazas y habitaciones por Comunidades Autónomas	215
2. Coeficientes de variación de personal ocupado según su sexo por Comunidades Autónomas	215
3. Coeficientes de variación de gastos por Comunidades Autónomas	216
4. Coeficientes de variación de gastos por categorías.	216
5. Coeficientes de variación de ingresos por Comunida- des Autónomas	217
6. Coeficientes de variación de ingresos por catego- rías hoteleras	217
9. CUESTIONARIO	219

1. OBJETIVOS

La Encuesta sobre la Estructura de los Establecimientos Hoteleros forma parte del plan general de estadísticas relativas al sector servicios propugnado por EUROSTAT y que el INE pretende abordar en los próximos años a fin de cubrir paulatinamente la laguna existente en el sistema estadístico nacional.

El objetivo de la encuesta es conocer las características básicas del sector hotelero, entendido como el conjunto de unidades cuya actividad exclusiva o principal consiste en el hospedaje. Esta actividad se enmarca dentro de los grupos 661 y 662 de la Clasificación Nacional de Actividades Económicas (CNAE).

La información obtenida se refiere a características fundamentales sobre la estructura de los establecimientos, y sus dotaciones de personal, gastos, ingresos y otras variables económicas.

Un primer bloque de información recoge las características estructurales de los establecimientos hoteleros: datos de identificación, categoría y situación, tamaño y servicios que prestan.

En un segundo bloque se obtienen las características de las empresas de las que forman parte los establecimientos hoteleros.

Un tercer bloque se ha dedicado a la información sobre el personal ocupado, tanto del remunerado como del que no percibe remuneración alguna.

Finalmente, se obtienen diversos datos relativos a la actividad desarrollada durante 1987 como son gastos de explotación, operaciones de capital, ingresos y fuentes de financiación.

2. AMBITO DE LA ENCUESTA

El ámbito de la encuesta se define respecto a la población investigada, al tiempo y al espacio.

2.1. Ambito poblacional

La población objeto de estudio está formada por:

- a) Hoteles y moteles, pensiones, hostales, con restaurante. Constituyen el grupo 661 de la CNAE y se definen como aquellas unidades cuya actividad exclusiva o principal consiste en el hospedaje unido a la explotación de un restaurante, que puede estar también a disposición de clientes de paso
- b) Hoteles y moteles, pensiones, hostales, sin restaurante. Componen el grupo 662 de la CNAE y se definen como aquellas unidades cuya actividad exclusiva o principal consiste en el hospedaje y que ofrecen a sus huéspedes habitaciones con o sin desayuno, excluyendo toda otra comida.

Se excluyen del ámbito de la encuesta, aunque pertenecen a los grupos 661 y 662 de la CNAE, las pensiones, fondas o casas de huéspedes que no estén clasificadas por la Secretaría General de Turismo con estrellas de oro o de plata.

2.2. Ambito temporal

El periodo de referencia de la encuesta es el ejercicio económico del año 1987.

2.3. Ambito geográfico

La encuesta se extiende a todas las unidades estadísticas ubicadas en el territorio nacional peninsular, así como

en los archipiélagos de Canarias y Baleares y Ceuta y Melilla.

El ámbito de la encuesta se define respecto a la población investigada, al tiempo y al espacio.

2.1. Ámbito poblacional. La población objeto de estudio está formada por:

a) Hoteles y moteles, pensiones, hostales, con restaurante. Constituyen el grupo 661 de la CNAE y se definen como aquellas unidades cuya actividad exclusiva o principal consiste en el hospedaje unido a la explotación de un restaurante, que puede estar también a disposición de clientes de paso.

b) Hoteles y moteles, pensiones, hostales, sin restaurante. Componen el grupo 662 de la CNAE y se definen como aquellas unidades cuya actividad exclusiva o principal consiste en el hospedaje y que ofrecen a sus huéspedes habitaciones con o sin desayuno, excluyendo toda otra actividad.

Se excluyen del ámbito de la encuesta, aunque pertenecen a los grupos 661 y 662 de la CNAE, las pensiones, fondas o casas de huéspedes que no estén clasificadas por la Secretaría General de Turismo con estrellas de oro o de plata.

2.2. Ámbito temporal

El período de referencia de la encuesta es el ejercicio económico del año 1987.

2.3. Ámbito geográfico

La encuesta se extiende a todas las unidades estadísticas ubicadas en el territorio nacional peninsular, así como

3. UNIDADES ESTADISTICAS

Al ser fundamental la componente geográfica en la caracterización de la actividad hotelera, se utiliza en esta encuesta como unidad estadística fundamentalmente el establecimiento hotelero, que permitirá un análisis regional pormenorizado de los resultados obtenidos.

3.1. Establecimiento hotelero

Según la CNAE el establecimiento se define como una unidad productora con sede en un lugar topográficamente aislado así como las unidades satélites dependientes implantadas en su vecindad inmediata, donde trabajan una o varias personas por cuenta de la misma empresa.

A efectos de la encuesta el establecimiento se considera hotelero, cuando el hospedaje constituye su actividad principal, aunque se desarrollen en él otras actividades secundarias, por ejemplo, venta de comidas o bebidas para consumir en el mismo establecimiento, presentación de espectáculos, explotación de instalaciones deportivas.

3.2. Empresa

De acuerdo con la CNAE se entiende por empresa una organización definida jurídicamente, con balance independiente, sometida a una autoridad rectora y constituida con miras a ejercer en uno o varios lugares una o varias actividades de producción de bienes o servicios.

En esta encuesta se recogen los datos de la empresa propietaria del establecimiento, independientemente de la actividad principal que desarrolle la misma.

4. CONCEPTOS Y DEFINICIONES

4.1. Características estructurales del establecimiento

4.1.1. Identificación

El establecimiento se identifica por las siguientes características:

- Denominación del establecimiento
- Dirección postal completa
- Código del establecimiento: Se utiliza el mismo que se aplica en la Encuesta de Movimiento de Viajeros en Establecimientos Turísticos

4.1.2. Categoría

Los establecimientos hoteleros se clasifican siguiendo la normativa de la Secretaría General de Turismo en estrellas de oro (cinco, cuatro, tres, dos, una) y estrellas de plata (tres, dos, una).

4.1.3. Ubicación

Con objeto de satisfacer la demanda del plan de estadísticas de turismo de EUROSTAT se establece la "Zona Geográfica" como variable territorial que se deriva de la ubicación del establecimiento. Se distinguen tres clases:

- Litoral: municipios situados al borde del mar
- Montaña: municipios situados en zonas que están calificadas como de "alta montaña"
- Otras zonas: municipios que no están incluidos en los apartados anteriores

4.1.4. Número de habitaciones

La habitación se define como el cuarto o conjunto de cuartos que, constituyendo una unidad indivisible, se destina a ser alquilado en un establecimiento hotelero. Las habitaciones pueden ser individuales, dobles o múltiples según se hallen equipadas permanentemente para una, dos o mas personas. El número de habitaciones es aquél que el establecimiento mantiene normalmente disponible para su utilización por huéspedes, ya sean viajeros o residentes permanentes.

4.1.5. Número de plazas

El número de plazas de un establecimiento equivale al número de personas que pueden pasar la noche en camas permanentemente instaladas. No se incluyen las supletorias que se pueden instalar a petición del huésped y las camas de matrimonio dan lugar a dos plazas.

Esta variable se suele utilizar como indicador de la capacidad de producción del establecimiento.

4.1.6. Actividad principal

La actividad económica es el resultado de una concurrencia de medios que lleva a la creación de bienes determinados o a la prestación de servicios concretos. Para determinar si un establecimiento entra en el ámbito de una encuesta tiene especial importancia la calificación de su actividad principal, entendiéndose por tal aquella de sus actividades que produzca el máximo valor añadido, genere la máxima facturación u ocupe el mayor número de personas.

Esta encuesta va dirigida a los establecimientos cuya actividad principal sea proporcionar servicios de hospedaje

o alojamiento. A estos efectos se ha considerado que esta es la actividad principal en todos los establecimientos que figuran en el Directorio de la Secretaría General de Turismo utilizado para definir la población.

4.1.7. Otros servicios del establecimiento

Las restantes actividades económicas ejercidas en el establecimiento que no tengan el carácter de actividades auxiliares se consideran actividades secundarias y, generalmente, dan lugar a la prestación de los servicios siguientes:

- Restaurante
- Bar o cafetería.
- Discoteca
- Instalaciones deportivas
- Otros (bingo, tiendas de regalos, etc.)

Estas actividades secundarias pueden desarrollarse en locales específicos del establecimiento.

4.1.8. Superficie ocupada

Se distingue entre la superficie construida en metros cuadrados y la superficie total que ocupa el establecimiento. En ésta se incluyen las zonas ajardinadas, los terrenos dedicados a instalaciones deportivas y cualquier otra superficie perteneciente al establecimiento hotelero.

4.2. Características de la empresa

4.2.1. Nombre o razón social

La empresa propietaria del establecimiento se identifica por el nombre y dos apellidos si está regida por una

persona física y por la razón social completa cuando se trata de personas jurídicas.

4.2.2. Naturaleza jurídica

Es la forma jurídica bajo la cual actúa la empresa. Se consideran las siguientes categorías:

Persona física

Empresas explotadas por una persona física o por varias personas en común sin que conste en documento legal la formalización de sociedad o agrupación.

Persona jurídica

Empresas consistentes en corporaciones, asociaciones, fundaciones y sociedades en general a las que la ley concede capacidad para ejercer derechos y asumir obligaciones. Se establecen las siguientes modalidades dentro de esta categoría:

- Sociedad anónima, sociedad de responsabilidad limitada.
- Sociedad colectiva, comanditaria o comunidades de bienes.
- Otras formas jurídicas como son cooperativas, fundaciones.

4.2.3. Tipo de organización

Con esta pregunta se trata de conocer si el establecimiento encuestado forma parte de alguna cadena hotelera, en cuyo caso se obtiene su nombre así como el número de establecimientos hoteleros que dependen de la misma.

4.2.4. Régimen de tenencia

Es la relación existente entre la persona física o jurídica que lleva a cabo la explotación del establecimiento

hotelero y el edificio o edificios y demás instalaciones que lo forman. Se distingue entre:

- Propiedad: la empresa tiene en propiedad el local y las demás instalaciones que constituyen el establecimiento
- Arrendamiento: la empresa tiene un contrato de este tipo para el uso del local y demás instalaciones donde se ejerce la actividad del establecimiento
- Contrato de management: el propietario del establecimiento, a cambio de una cantidad que puede ser comisión sobre beneficios, sobre volumen de facturación u otro valor, establece un contrato con una sociedad determinada para que gestione la actividad que se realiza en el establecimiento
- Otros regímenes

4.3. Personal ocupado

Se considera personal ocupado el total de personas que contribuye mediante la aportación de su trabajo a la producción de bienes y servicios en el establecimiento durante el periodo de referencia de la encuesta.

No se incluyen como personal ocupado en el establecimiento las personas que efectúan trabajos de reparación o mantenimiento por cuenta de otra empresa, las que se hallan en situación de excedencia o licencia ilimitada, jubiladas o prestando su servicio militar. Tampoco se incluyen las personas puestas a disposición de la unidad considerada que dependen de una empresa a la que se remunera por ello.

4.3.1. Personal remunerado

Se considera personal remunerado todas las personas ocupadas en el establecimiento que tienen un contrato de trabajo y son retribuidas con cantidades fijas o periódicas, aunque cobren además comisiones.

Se clasifican en varones y mujeres y según el tipo de contrato de trabajo en:

- Fijos
- Fijos discontinuos
- Eventuales

4.3.2. Personal no remunerado

Comprende esta rúbrica a los propietarios y socios, gerentes autónomos y familiares que trabajan en el establecimiento sin remuneración reglamentaria.

No se incluyen en esta categoría a los socios exclusivamente capitalistas ni a los miembros de la familia del propietario que no participen en la actividad del establecimiento.

También se distingue entre varones y mujeres.

4.3.3. Número de jornadas trabajadas

Solamente se consideran las jornadas completas que corresponden a aquellas personas que trabajaron en el establecimiento sin percibir remuneración fija y sin contrato de trabajo. Las jornadas parciales se transforman en jornadas completas de ocho horas.

4.3.4. Duración de los contratos

Se recoge el total de meses que duraron los contratos de todo el personal fijo discontinuo y del eventual clasificados por varones y mujeres.

4.4. Gastos e impuestos

4.4.1. Gastos de personal

Los gastos de personal se desglosan en tres conceptos:

- Sueldos y salarios brutos: se incluyen en esta rúbrica todas las pagas en dinero o especie con las que se retribuye el trabajo de los asalariados. Tales remuneraciones comprenden los sueldos y salarios brutos, pluses por horas extraordinarias, nocturnidad o festividad, primas de beneficios, vacaciones pagadas, remuneraciones en especie, comisiones y dietas. No se descuentan las retenciones del IRPF ni las cuotas de la Seguridad Social a cargo de los trabajadores.
- Cotizaciones a la Seguridad Social a cargo del establecimiento: se incluyen en esta rúbrica los pagos que realiza el establecimiento directamente a la Seguridad Social en beneficio de sus asalariados.
- Otros gastos de personal: se incluyen en esta rúbrica todas las prestaciones de carácter social concedidas por el establecimiento a su personal como becas, subvenciones a comedores, economatos o guarderías, pensiones.

4.4.2. Gastos diversos

En este apartado se incluyen otros gastos que pueden originarse en un establecimiento hotelero. En la clasificación así como en las definiciones que se dan de los mismos, se ha seguido la normativa marcada por el plan de contabilidad aprobado por decreto 53/1973 de 22 de febrero. Las partidas que se contemplan son las siguientes:

- Compra de bienes de consumo y reposición

Este apartado incluye la compra de alimentos, bebidas y otros bienes corrientes así como la reposición del equipo

destinado al servicio de habitaciones, restaurante, bar o cafetería, durante el período de referencia de la encuesta. Es condición necesaria que los bienes no sean inventariables, ya que en ese caso se incluyen en operaciones de capital.

Gastos de administración

Se incluyen todos los gastos en material y alquiler de máquinas de oficina y los gastos en comunicaciones telefónicas, postales y en asesorías.

Gastos en publicidad y marketing

En esta rúbrica se recogen los gastos originados por la publicidad hecha del establecimiento distinguiendo lo que se ha pagado a empresas de publicidad por realizar este servicio de los gastos en que ha incurrido el establecimiento por la propaganda que realiza directamente.

Gastos financieros

En los gastos financieros se pueden distinguir las comisiones pagadas de los gastos producidos por ampliación de capital y los intereses, aunque en las tablas de resultados se presentan totalizados.

Gastos en servicios, trabajos y suministros recibidos del exterior

Incluye el pago por arrendamiento de inmuebles, cuando el establecimiento utilice locales que no son de su propiedad, de mobiliario y de equipos diversos.

Asimismo, se consignan, en esta rúbrica los pagos por conservación y reparaciones, tanto si los bienes son propios como arrendados, los correspondientes a suministros de agua, gas, electricidad, consumo de gasóleo, fuel, carbón y otros combustibles. También se recogen en este apartado los gastos correspondientes a primas de seguros de los inmuebles y los

originados por asistencia técnica en cualquier instalación del establecimiento.

Otros gastos

En este epígrafe figuran todos los gastos en que ha incurrido el establecimiento que no se han especificado en rúbricas anteriores.

4.4.3. Impuestos

Se consignan en este apartado todos los pagos obligatorios realizados a las administraciones públicas que gravan la actividad del establecimiento y la utilización de los factores de producción. No se incluye en este apartado ningún impuesto sobre renta de sociedades, personas físicas o patrimonio.

En el impuesto sobre el valor añadido (IVA), se distingue entre el IVA repercutido, que será el cobrado al facturar los servicios del establecimiento, y el IVA soportado que paga el establecimiento por servicios utilizados o productos consumidos.

Existe también un apartado para recoger el ITE en Canarias, Ceuta y Melilla donde no ha sido sustituido por el IVA.

En otros impuestos se incluyen todos aquellos que aún siguen vigentes: licencia fiscal, impuesto de radicación, contribuciones, tasas.

4.5. Amortizaciones

Se recogen las dotaciones asignadas a amortización durante el período de referencia de la encuesta, o sea, el im-

porte de la depreciación anual efectivamente sufrida por las diversas categorías de bienes muebles e inmuebles inventariables exceptuando el terreno. Se han clasificado en:

Amortización del inmovilizado material

Se distinguen las cantidades correspondientes a bienes inmuebles, como edificios o instalaciones deportivas, y bienes muebles, por ejemplo mobiliario, material de transporte o equipos diversos.

Amortización del inmovilizado inmaterial

Se incluyen las concesiones administrativas, derechos de traspaso, así como los derivados de formalizaciones de concertación de préstamos.

Amortización de gastos de constitución o primer establecimiento

Se refiere a las dotaciones destinadas a gastos amortizables de constitución o primer establecimiento.

4.6. Operaciones de capital

Se consigna el valor de las compras y ventas de bienes inventariables o de capital fijo realizadas durante el periodo de referencia, independientemente del momento en que se pague el gasto o se reciba el ingreso. Dentro del apartado "compras" se incluyen también las reformas realizadas en los bienes de capital del establecimiento durante el periodo de referencia, siempre que hayan supuesto una modificación importante de dichos bienes.

En el caso de existir edificaciones en curso, se considera el valor de la obra ejecutada durante el periodo de

referencia como gasto de capital del mismo.

La clasificación establecida para los bienes inventariables es:

Bienes inmuebles

- Terrenos: superficie total sobre la que se asienta el establecimiento y que está ocupada por la urbanización, edificios del establecimiento o instalaciones deportivas y similares.
- Edificios: construcción o conjunto de construcciones destinadas a la actividad hotelera incluyendo las instalaciones y elementos fijos existentes en el edificio unidos de forma permanente a la estructura del edificio como instalaciones de agua, gas.
- Urbanizaciones: conjunto de servicios e instalaciones situados dentro del recinto del terreno y no comprendidos en los edificios. Incluye viales, aparcamientos, instalaciones de agua y gas, jardines, parcelas para arrendamiento.

Bienes muebles

- Mobiliario: conjunto de bienes muebles inventariables destinados a la actividad desarrollada por el establecimiento.
- Maquinaria y material de transporte: vehículos propiedad del establecimiento utilizados por el personal del mismo para servicios y gestiones diversas.

Otro inmovilizado material

Cualquier bien inmueble no incluido en terrenos, edificios o urbanizaciones (instalaciones deportivas, piscina, gimnasio) o bienes muebles inventariables que no se hayan incluido en el apartado de mobiliario o maquinaria y material de transporte.

Inmovilizado inmaterial

Concesiones administrativas, traspasos y otros.

4.7. Ingresos

Los ingresos se han desglosado de acuerdo con las actividades productivas que desarrollan generalmente los establecimientos hoteleros, como son los servicios de alojamiento, de restaurante, de bar y cafetería, alquiler de salas para reuniones y otros servicios.

4.8. Fuentes de financiación

Subvenciones o transferencias

Se incluyen las cantidades concedidas al establecimiento durante el periodo de referencia, hayan sido cobradas o no. Se excluyen, por tanto, aquellas subvenciones cobradas en este periodo pero cuya concesión se obtuvo en otro ejercicio anterior.

Préstamos

Se consignan las cantidades recibidas por este concepto en el periodo de referencia.

Otras

Se incluyen todos aquellos ingresos percibidos durante el periodo de referencia que no hayan podido asignarse a epígrafes anteriores.

4.9. Distribución de los ingresos según forma de viajar y de contratación

Forma de viajar

Se establecen dos clases de viajes: individual y en grupo organizado. Se considera que el viaje es individual cuando se realiza por cuenta propia independientemente que se hayan utilizado servicios de agencias, clubs u otras organizaciones.

Se clasifica el viaje como viaje en grupo organizado cuando lo organiza una agencia u otra entidad y se viaja de forma colectiva.

Forma de contratación

Se distinguen tres procedimientos de contratación:

- Directamente con el establecimiento
- A través de agencias de viaje
- Utilizando tour operators

Cuando el huésped no ha contratado directamente con el establecimiento, se indicará si la agencia de viajes o el tour operator es nacional o extranjero.

5. DISEÑO DE LA MUESTRA

5.1. Marco

Se ha utilizado como marco para el diseño de la muestra el Directorio de la Secretaría General de Turismo, constituido por todos los establecimientos hoteleros, clasificados por categorías según estrellas de oro o plata.

En este Directorio figuran también los siguientes datos de cada establecimiento: razón social, dirección, categoría, periodo de apertura, número de habitaciones y número de plazas.

5.2. Tipo de muestreo y tamaño de la muestra

El tamaño de la muestra se fijó en unos 7.600 establecimientos hoteleros. En aquellas provincias con un número pequeño de establecimientos se seleccionaron todos exhaustivamente.

En las restantes provincias se ha aplicado un muestreo monoetápico estratificado. Las variables de estratificación son la provincia y la categoría del hotel (5 de oro y 3 de plata). En cada estrato se ha seleccionado una muestra independiente de forma sistemática.

5.3. Estimadores

a) Para las tablas referentes a número de personas ocupadas, gastos, ingresos y financiación, se usa el siguiente estimador:

$$\hat{X}_{j hk} = \frac{\sum_{i=1}^{n'_{hk}} X_{ijhk} \cdot P_{hk}}{\sum_{i=1}^{n'_{hk}} P_{ihk}}$$

donde, $P_{hk} = \frac{N'_{hk}}{\sum_{i=1}^{n'_{hk}} P_{ihk}}$

siendo N'_{hk} el número de establecimientos existentes en el directorio, en la provincia h y categoría k.

P_{ihk} el número de plazas según directorio del establecimiento i-ésimo en la provincia h y categoría k.

n'_{hk} el número de establecimientos que contestan a la encuesta en la provincia h y categoría k.

$\hat{X}_{j hk}$ la estimación de la variable X en su modalidad j, dentro de la provincia h y categoría k.

X_{ijhk} el valor de la variable X en su modalidad j en el establecimiento i-ésimo de la provincia h y categoría k.

b) Para las tablas referentes a número de establecimientos, se usa el siguiente estimador:

$$\hat{N'_{j hk}} = N'_{hk} \cdot \frac{n'_{j hk}}{n'_{hk}} ; \text{siendo}$$

N'_{jkh} la estimación del número de establecimientos existentes en el directorio, que tienen la modalidad j en la provincia h y categoría k .

n'_{jkh} el número de establecimientos de la modalidad j que contestan a la encuesta en la provincia h y categoría k .

N'_{hk} y n'_{hk} son los definidos anteriormente.

Las estimaciones a nivel nacional o de Comunidad Autónoma se obtendrán sumando las estimaciones correspondientes a las provincias que la forman.

5.4. Errores de muestreo

a) Para las tablas referentes a número de personas ocupadas, gastos, ingresos y financiación, el error de muestreo se calcula de la siguiente manera:

Si se llama e al estrato formado por los subíndices h (provincia) y k (categoría), el estimador que se utiliza es:

$$\hat{X}_{je} = \frac{\sum_{i=1}^{n'_e} X_{ije} \cdot P_e}{\sum_{i=1}^{n'_e} P_{ie}}$$

y su varianza se calcula así:

$$\hat{V}(\hat{X}_{je}) = \frac{1 - f_e}{n'_e \cdot P_e} \cdot \frac{\sum_{i=1}^{n'_e} X_{ije}^2 - 2R_{je} \sum_{i=1}^{n'_e} X_{ije} \cdot P_{ie} + R_{je}^2 \sum_{i=1}^{n'_e} P_{ie}^2}{n'_e - 1}$$

siendo,

$$p_e = \frac{1}{n'_e} \cdot \sum_{i=1}^{n'_e} P_{ie}$$

$$f_e = \frac{n'_e}{N'_e}$$

$$\hat{R}_{je} = \frac{\sum_{i=1}^{n'_e} X_{ije}}{\sum_{i=1}^{n'_e} P_{ie}}$$

Los demás parámetros han sido definidos anteriormente.

El error de muestreo absoluto será:

$$\hat{\sigma}(\hat{X}_{je}) = \sqrt{\hat{V}(\hat{X}_{je})}$$

y el error relativo o coeficiente de variación en porcentaje

$$CV(\hat{X}_{je}) = \frac{\hat{\sigma}(\hat{X}_{je})}{\hat{X}_{je}} \cdot 100$$

Para cualquier agrupación de estratos G (conjunto de categorías, Comunidad Autónoma, total nacional) se calculan los errores de muestreo de análoga manera, es decir:

Siendo el estimador $\hat{X}_{jG} = \sum_{e \in G} \hat{X}_{je}$, se tiene

$$\hat{V}(\hat{X}_{jG}) = \sum_{e \in G} \hat{V}(\hat{X}_{je}), \quad \text{y por tanto,}$$

$$\text{error de muestreo absoluto : } \hat{\sigma}(\hat{X}_{jG}) = \sqrt{\hat{V}(\hat{X}_{jG})}$$

$$\text{coef. variación : } CV(\hat{X}_{jG}) = \frac{\hat{\sigma}(\hat{X}_{jG})}{\hat{X}_{jG}} \cdot 100$$

Estos errores de muestreo se calculan para aquellas tablas y agrupaciones G que se consideran más importantes.

b) Para las tablas referentes a número de establecimientos, se procede de la siguiente manera:

El estimador descrito anteriormente era:

$$\hat{N}'_{je} = N'_e \cdot \frac{n'_{je}}{n'_e} ;$$

Su varianza estimada será:

$$\hat{V}(\hat{N}'_{je}) = N'^2_e \cdot \left(1 - \frac{n'_e}{N'_e}\right) \cdot \frac{P_j \cdot q_j}{n'_e - 1} ,$$

siendo

$$P_j = \frac{n'_{je}}{n'_e} ;$$

$$q_j = 1 - P_j ;$$

El error de muestreo absoluto será:

$$\hat{\sigma}(\hat{N}'_{je}) = \sqrt{\hat{V}(\hat{N}'_{je})}$$

Y el coeficiente de variación :

$$CV(\hat{N}'_{je}) = \frac{\hat{\sigma}(\hat{N}'_{je})}{\hat{N}'_{je}} \cdot 100$$

Para cualquier agrupación de estratos G, se procederá de idéntica manera a lo indicado en el apartado a).

La recogida de información se realizó por un sistema mixto de correo y visitas a los establecimientos hoteleros.

En el mes de mayo los cuestionarios de la encuesta se remitieron conjuntamente con los correspondientes a la Encuesta de Movimiento de Viajeros en Establecimientos Hoteleros y con una carta del Director General del INE a las unidades seleccionadas en la que se les comunicaba la realización de la encuesta y se solicitaba su colaboración.

En el mes de junio iniciaron el trabajo los entrevistadores contratados para la encuesta. Se contactó primero telefónicamente con los informantes para solventar las dudas que pudieran tener sobre el contenido del cuestionario y para concentrar entrevistas en los casos en que se consideró necesario.

La respuesta de los empresarios fue generalmente buena pues se obtuvo en el conjunto de la nación un noventa por ciento de respuesta incluso en algunas comunidades autónomas no se registró prácticamente falta de respuesta al haber prestado su colaboración todos los establecimientos hoteleros.

En el cuadro de líneas se continúa se resumen las incidencias que se registraron en el trabajo de campo.

Comunidad Autónoma	Nº de establecimientos	Nº de entrevistas	Nº de cuestionarios	Nº de incidencias
ASTURIAS (PRINCIPADO DE)	191	191	191	0
BALARES (ISLAS)	53	53	53	0
CANARIAS	177	177	177	0
CASTILLA Y LEÓN	777	777	777	0
CASTILLA-LA MANCHA	369	369	369	0
CATALUÑA	151	151	151	0
COMUNIDAD VALENCIANA	151	151	151	0
EXTREMADURA	151	151	151	0
GAUCIA (PAIS DE)	151	151	151	0
LA RIOJA	151	151	151	0
MADRID	151	151	151	0
MURCIA	151	151	151	0
NAVARRA	151	151	151	0
PAIS VASCO	174	174	174	0
VALENCIA	151	151	151	0
ZARAGOZA	151	151	151	0

6. RECOGIDA DE INFORMACION

La recogida de información se realizó por un sistema mixto de correo y visitas a los establecimientos hoteleros.

En el mes de mayo los cuestionarios de la encuesta se remitieron conjuntamente con los correspondientes a la Encuesta de Movimiento de Viajeros en Establecimientos Hoteleros y con una carta del Director General del INE a las unidades seleccionadas en la que se les comunicaba la realización de la encuesta y se solicitaba su colaboración.

En el mes de junio iniciaron el trabajo los entrevistadores contratados para la encuesta. Se contactó primero telefónicamente con los informantes para solventar las dudas que pudieran tener sobre el contenido del cuestionario y se concertaron entrevistas en los casos en que se consideró necesario.

La respuesta de los empresarios fue, generalmente, buena pues se obtuvo en el conjunto de la nación un noventa por ciento de respuesta incluso en algunas comunidades autónomas no se registró prácticamente falta de respuesta al haber prestado su colaboración todos los establecimientos hoteleros.

En el cuadro que figura a continuación se resumen las incidencias que se registraron en el trabajo de campo.

INCIDENCIAS POR COMUNIDADES AUTONOMAS

COMUNIDADES AUTONOMAS	ESTABLECIMIENTOS SELECCIONADOS	ILOCALIZABLES	BAJAS	CERRADOS DURANTE 1987	ENCUESTABLES		
					TOTAL	ENCUESTADOS	NEGATIVOS
TOTAL NACIONAL	7.609	71	83	209	7.246	6.519 89,96%	727 10,04%
ANDALUCIA	1.229	4	4	37	1.184	1.106 93,41%	78 6,59%
ARAGON	379	2	0	8	369	355 96,20%	14 3,80%
ASTURIAS (PRINCIPADO DE)	198	0	3	2	193	192 99,48%	1 0,52%
BALEARES (ISLAS)	536	14	1	10	511	485 94,91%	26 5,09%
CANARIAS	309	1	4	12	292	249 85,27%	43 14,73%
CANTABRIA	204	0	1	11	192	127 66,14%	65 33,86%
CASTILLA-LA MANCHA	369	5	8	24	332	305 91,86%	27 8,14%
CASTILLA Y LEON	772	3	14	28	727	638 87,75%	89 12,25%
CATALUÑA	1.304	6	25	22	1.251	997 79,69%	254 20,31%
COMUNIDAD VALENCIANA	651	12	7	20	612	587 95,91%	25 4,09%
EXTREMADURA	182	3	2	2	175	164 93,71%	11 6,29%
GALICIA	630	4	6	14	606	584 96,36%	22 3,64%
MADRID (COMUNIDAD DE)	329	8	4	7	310	283 91,29%	27 8,71%
MURCIA (REGION DE)	142	0	0	0	142	134 94,36%	8 5,64%
NAVARRA (COMUNIDAD FORAL)	117	3	1	4	109	94 86,23%	15 13,77%
PAIS VASCO	174	6	2	5	161	139 86,33%	22 13,64%
RIOJA (LA)	61	0	0	2	59	59 100,00%	0
CEUTA Y MELILLA	23	0	1	1	21	21 100,00%	0

7. ANALISIS DE LOS RESULTADOS PRINCIPALES

En esta monografía se presentan los resultados de la encuesta estructurados en cuatro grandes apartados: Características generales, gastos, ingresos y datos por Comunidades Autónomas.

A continuación se ofrecen unas notas de tipo general comentando los aspectos más sobresalientes.

ESTRUCTURA GENERAL

1.- Número de establecimientos hoteleros, categoría y capacidad

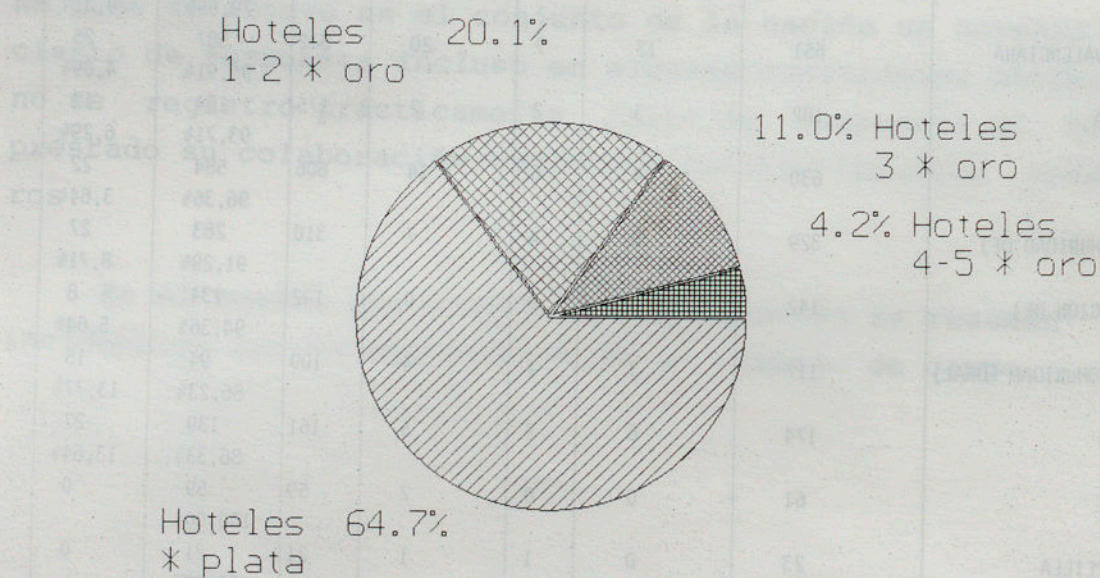

Al analizar la distribución de los establecimientos hoteleros según su categoría, se observa que la mayoría de los hoteles se han calificado como "estrella de plata", concretamente un 64 por ciento. Sin embargo, esta clase de establecimientos pierde significación cuando se analiza la oferta de plazas hoteleras correspondiente a las distintas categorías de establecimientos hoteleros. Así, el 88 por ciento de los hoteles con capacidad de acogida menor

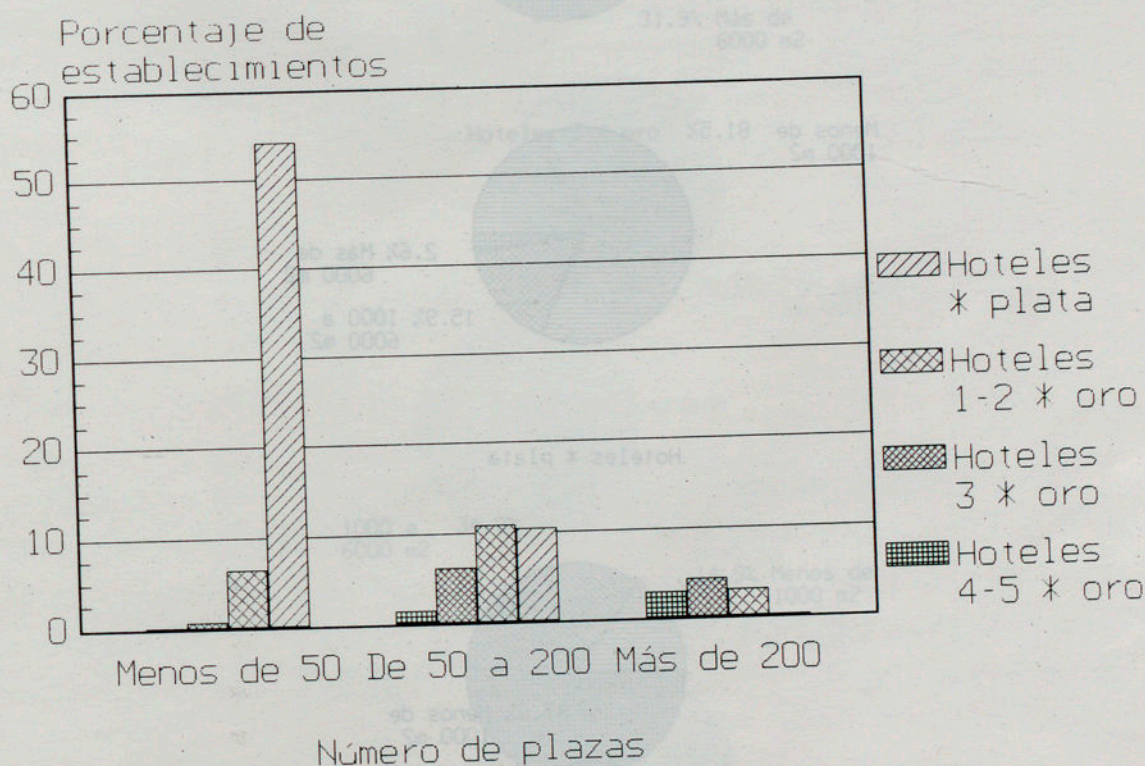

de 50 plazas son los hoteles "estrellas de plata" y, en cambio, los hoteles "estrellas de oro" suponen el 99 por ciento del total de establecimientos con más de 200 plazas, correspondiendo la máxima frecuencia en esta clase a "hoteles 3 estrellas de oro", con un 42 por ciento.

2.- Superficie ocupada

En relación con la superficie ocupada por terrenos de los establecimientos hoteleros, la mayoría de los hoteles que tienen menos de 1.000 m². son "estrellas de plata", un ochenta por ciento del total de esta clase, mientras que en el intervalo de más de 6.000 m². el 82 por ciento de los hoteles están calificados con estrellas de oro.

Menos de 1000 m² 81.5%

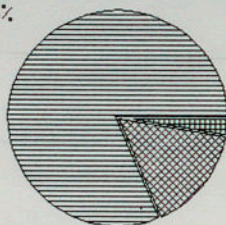

2.6% Más de 6000 m²

15.9% 1000 a 6000 m²

Hoteles * plata

47.8% Menos de 1000 m²

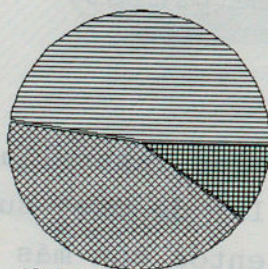

9.9% Más de 6000 m²

1000 a 6000 m² 42.3%

Hoteles 1-2 * oro

En la distribución de los hoteles según los metros cuadrados de superficie construida estas diferencias son más acusadas. Como se observa en los gráficos el 72 por ciento de los hoteles de cuatro y cinco estrellas tienen más de 2.000 m² construidos, en tanto que solo el nueve por ciento de los hoteles de una y dos estrellas tienen esa superficie.

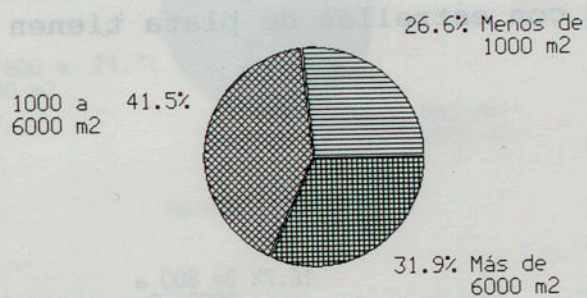

Hoteles 3 * oro

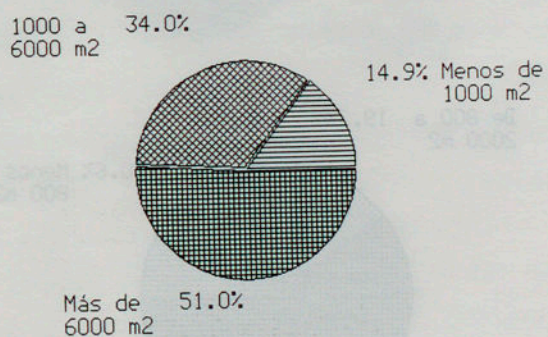

Hoteles 4-5 * oro

En la distribución de los hoteles según los metros cuadrados de superficie construida estas diferencias son más acusadas. Como se observa en los gráficos el 72 por ciento de los hoteles de cuatro y cinco estrellas tienen más de 2.000 m² construidos, en tanto que solo el nueve por ciento de los hoteles con estrellas de plata tienen esa superficie.

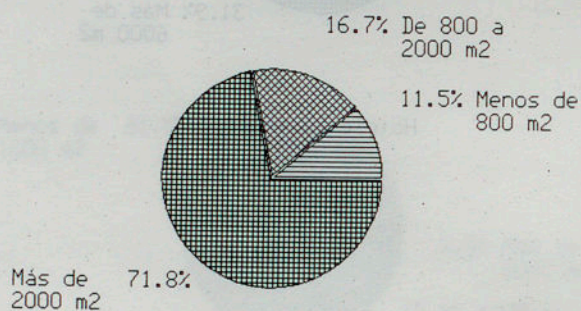

Hoteles 4-5 * oro

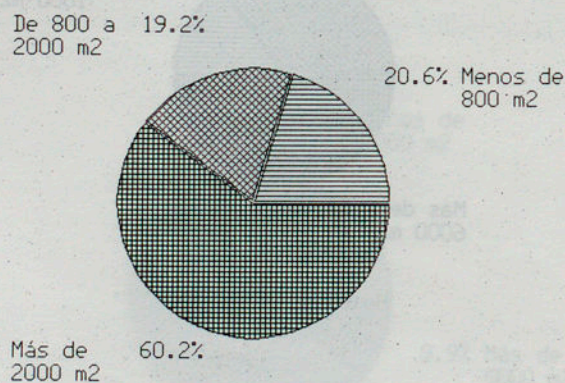

Hoteles 3 * oro

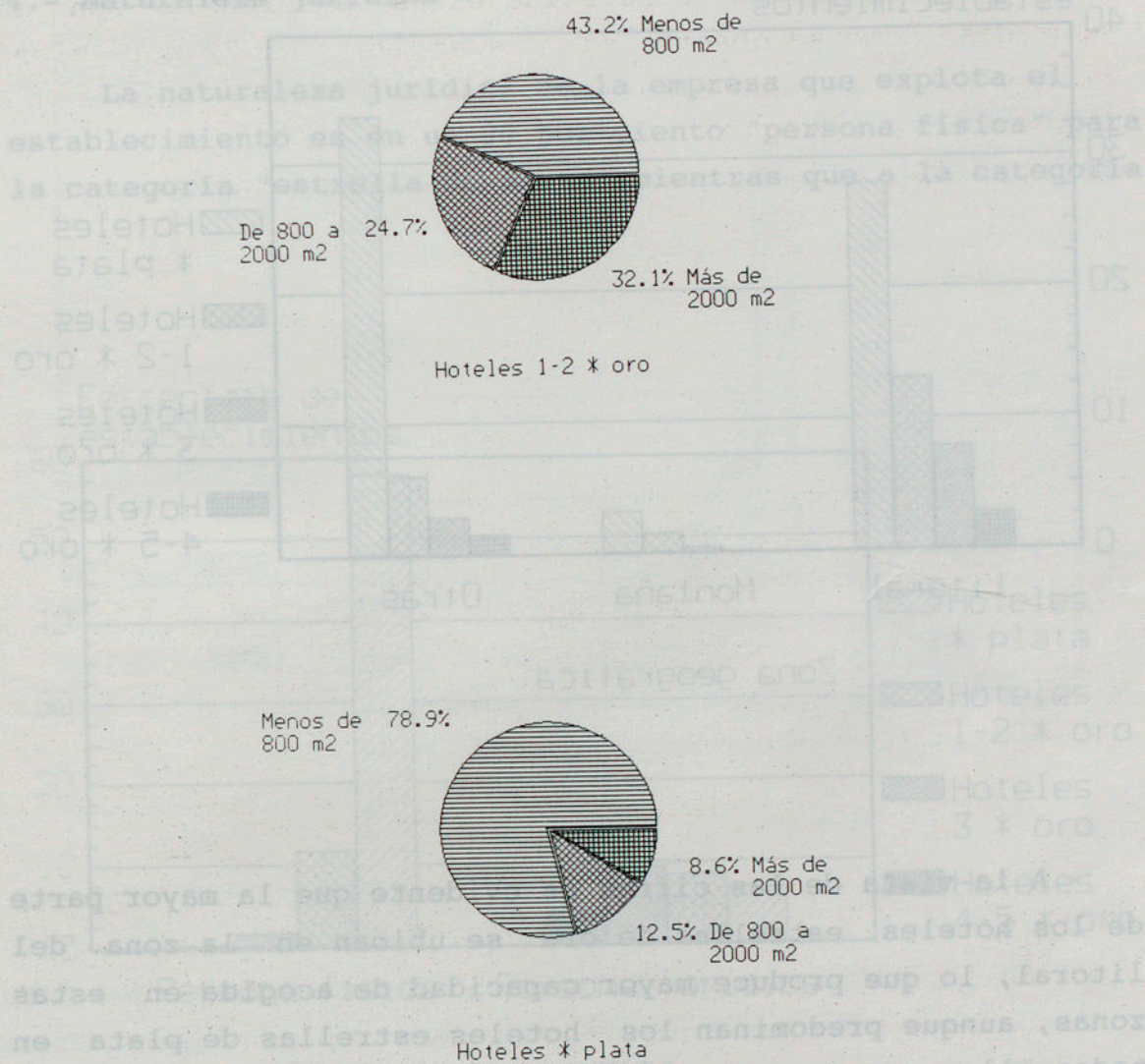

3.- Zonas geográficas

Es interesante conocer la distribución de los establecimientos según su categoría en ciertas zonas geográficas.

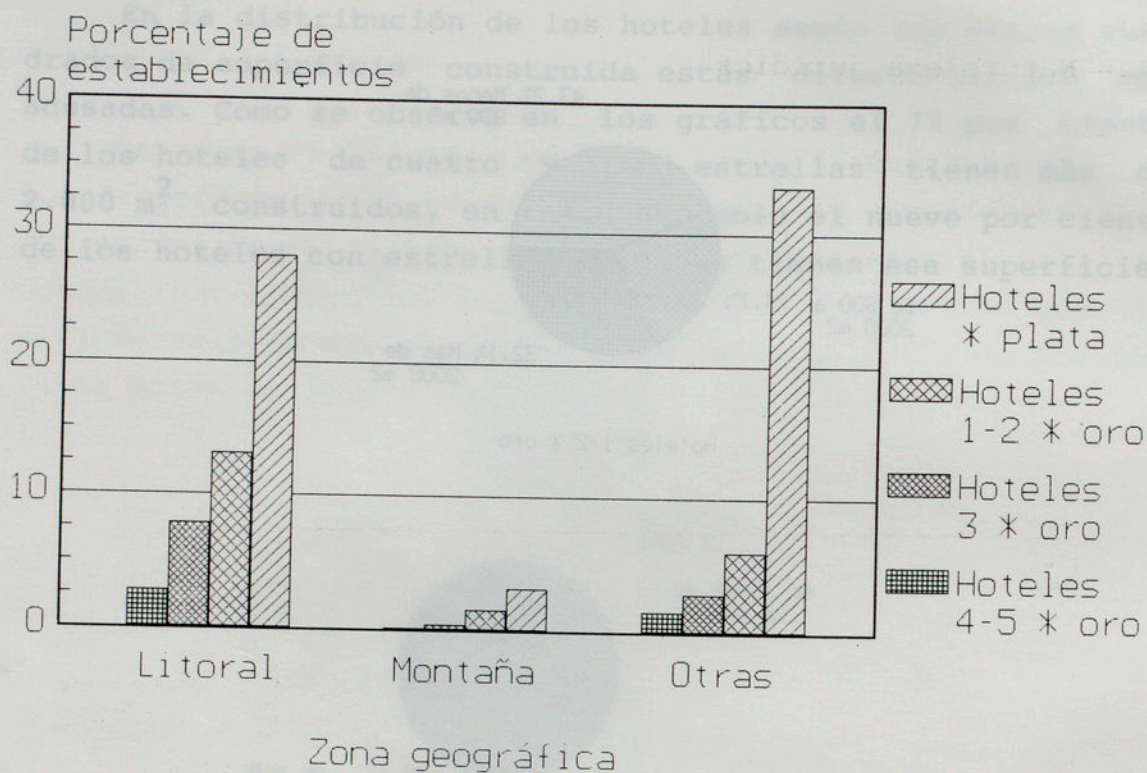

A la vista de las cifras es evidente que la mayor parte de los hoteles estrellas de oro se ubican en la zona del litoral, lo que produce mayor capacidad de acogida en estas zonas, aunque predominan los hoteles estrellas de plata en todas ellas.

En la zona de montaña la oferta hotelera está cubierta en un 67 por ciento por "hoteles estrellas de plata" y por "hoteles 1 y 2 estrellas de oro" en un 23 por ciento.

Estas características siguen vigentes al trasladar los resultados a las Comunidades Autónomas y así aquellas que tienen zona litoral disponen de establecimientos hoteleros de más categoría y mayor capacidad de alojamiento.

4.- Naturaleza jurídica

La naturaleza jurídica de la empresa que explota el establecimiento es en un 90 por ciento "persona física" para la categoría "estrella de plata", mientras que a la categoría

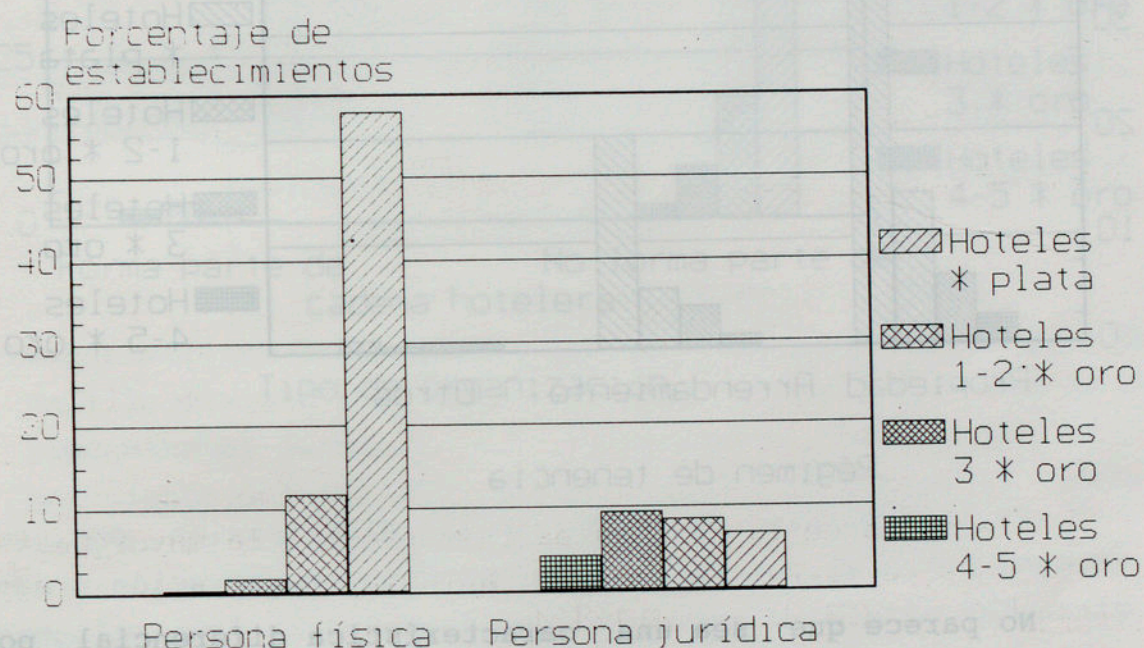

"estrellas de oro" le corresponde un 63 por ciento "persona jurídica", porcentaje que se agudiza al considerar aislada-mente los hoteles de 5, 4 y 3 estrellas de oro.

5.- Régimen de tenencia

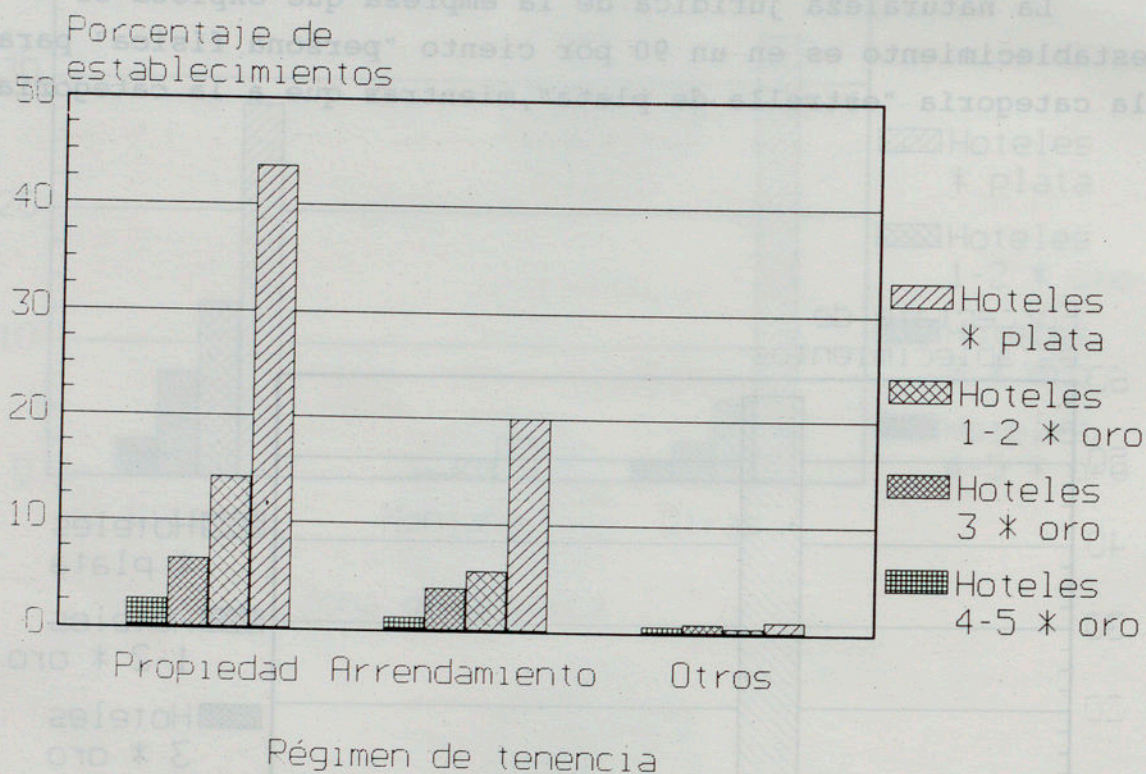

No parece que sea una característica diferencial por categoría de establecimientos hoteleros, puesto que existe un claro predominio de la propiedad en todas las categorías, incluso en hoteles de cinco y cuatro estrellas.

6.- Tipo de organización

Aunque es pequeño el número de establecimientos hoteleros que forman parte de cadenas hoteleras, la mayoría de estos hoteles son de 5, 4 y 3 estrellas de oro, circunstancia a tener en cuenta al evaluar la oferta de plazas hoteleras que puede corresponder a las mencionadas cadenas.

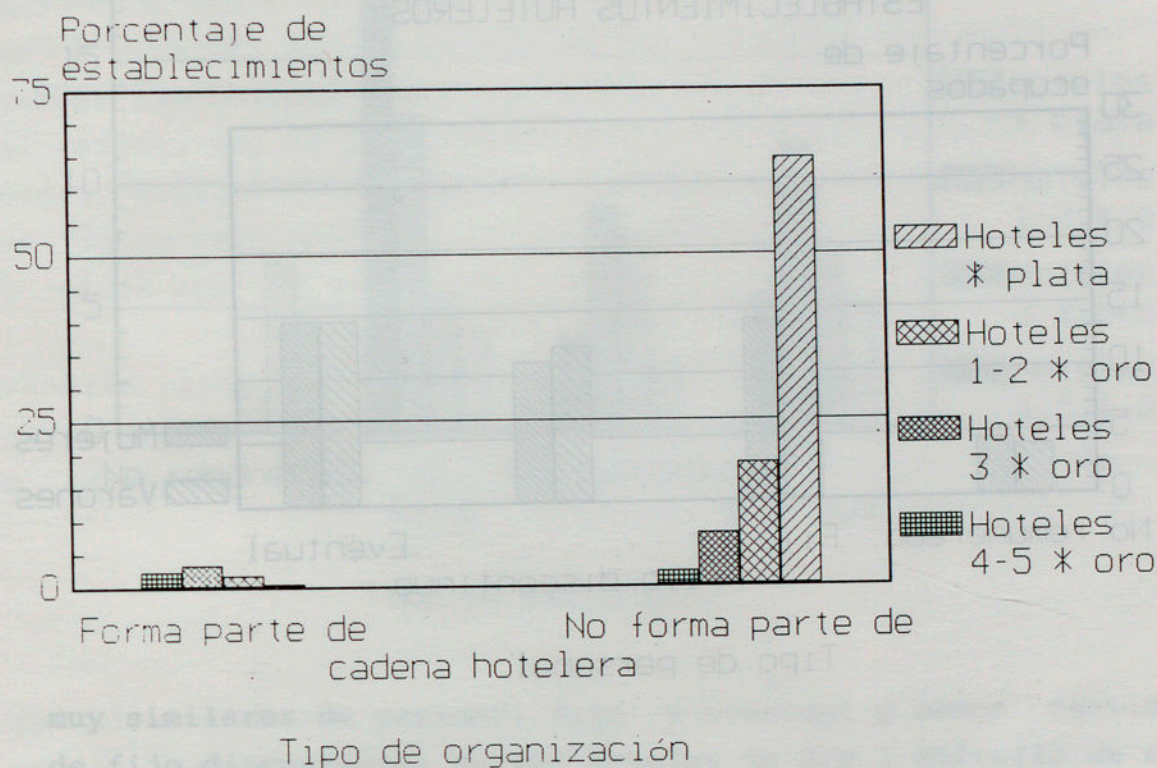

7.-Empleo

Debido a que la actividad de los establecimientos hoteleros se enmarca dentro de la prestación de servicios es lógico que genere un alto número de empleo en relación a otras actividades. Sin embargo existe una flexibilidad mayor en las cifras de personal contratado, consecuencia de la estacionalidad que se produce en este sector como la evidencia que solo un 39 por ciento del personal sea remunerado fijo.

PERSONAL OCUPADO, SEGUN SEXO,
EN LOS
ESTABLECIMIENTOS HOTELEROS

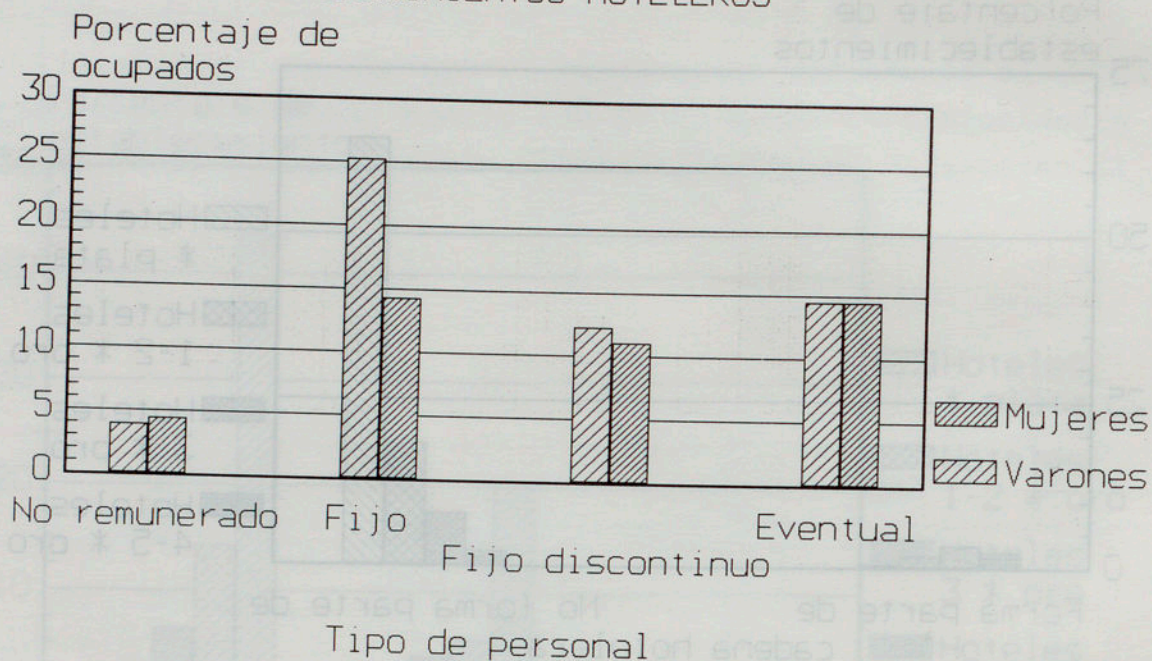

Es interesante observar en la distribución por sexo, como entre el personal que no percibe remuneración predominan las mujeres y que el empleo femenino es igual al masculino en el grupo de remunerados eventuales, ligeramente inferior en los remunerados fijos discontinuos y está muy por debajo del empleo masculino cuando se trata de remunerados fijos.

Los datos obtenidos marcan diferencias importantes en los tipos de contratos de personal según sea la categoría del establecimiento hotelero. En los hoteles de 5 y 4 estrellas de oro el 65 por ciento del personal es fijo, el 20 por ciento personal eventual y el 14 por ciento fijo discontinuo; los hoteles de 3 estrellas de oro tienen porcentajes

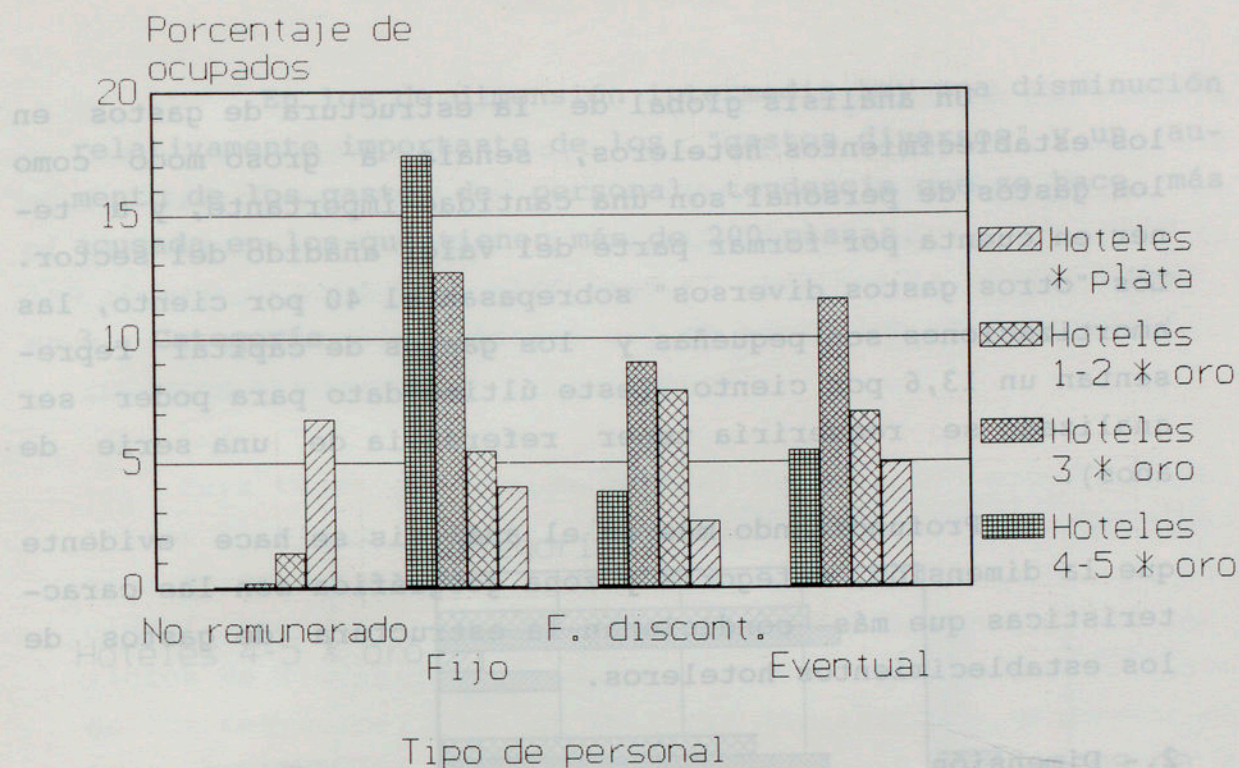

muy similares de personal fijo y eventual y menor cantidad de fijo discontinuo; en los hoteles de 2 y 1 estrella de oro predomina el personal fijo discontinuo. Finalmente, el 81 por ciento del personal que no percibe remuneración trabaja en hoteles con estrellas de plata.

GASTOS

1.- Tipo de gasto

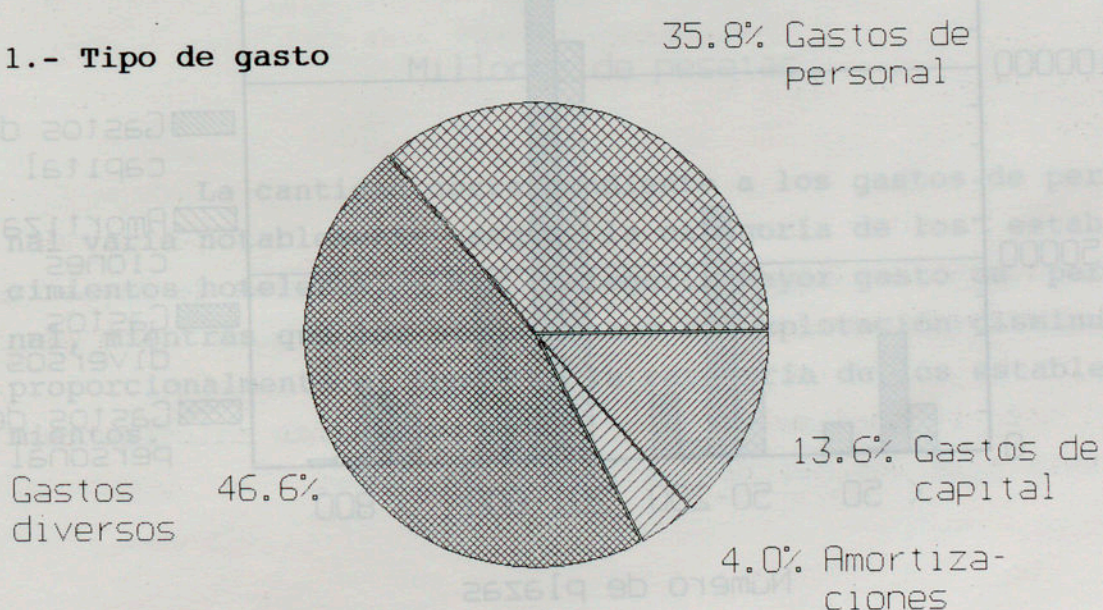

Un análisis global de la estructura de gastos en los establecimientos hoteleros, señala a groso modo como los gastos de personal son una cantidad importante, y a tener en cuenta por formar parte del valor añadido del sector. Los "otros gastos diversos" sobrepasan el 40 por ciento, las amortizaciones son pequeñas y los gastos de capital representan un 13,6 por ciento (este último dato para poder ser analizado se requeriría tener referencia de una serie de años).

Profundizando más en el análisis se hace evidente que la dimensión, categoría y zona geográfica son las características que más condicionan la estructura de gastos de los establecimientos hoteleros.

2.- Dimensión

En los establecimientos hoteleros de pequeña dimensión, los "gastos diversos" superan el 60 por ciento, mientras que los de personal solo suponen el 24 por ciento.

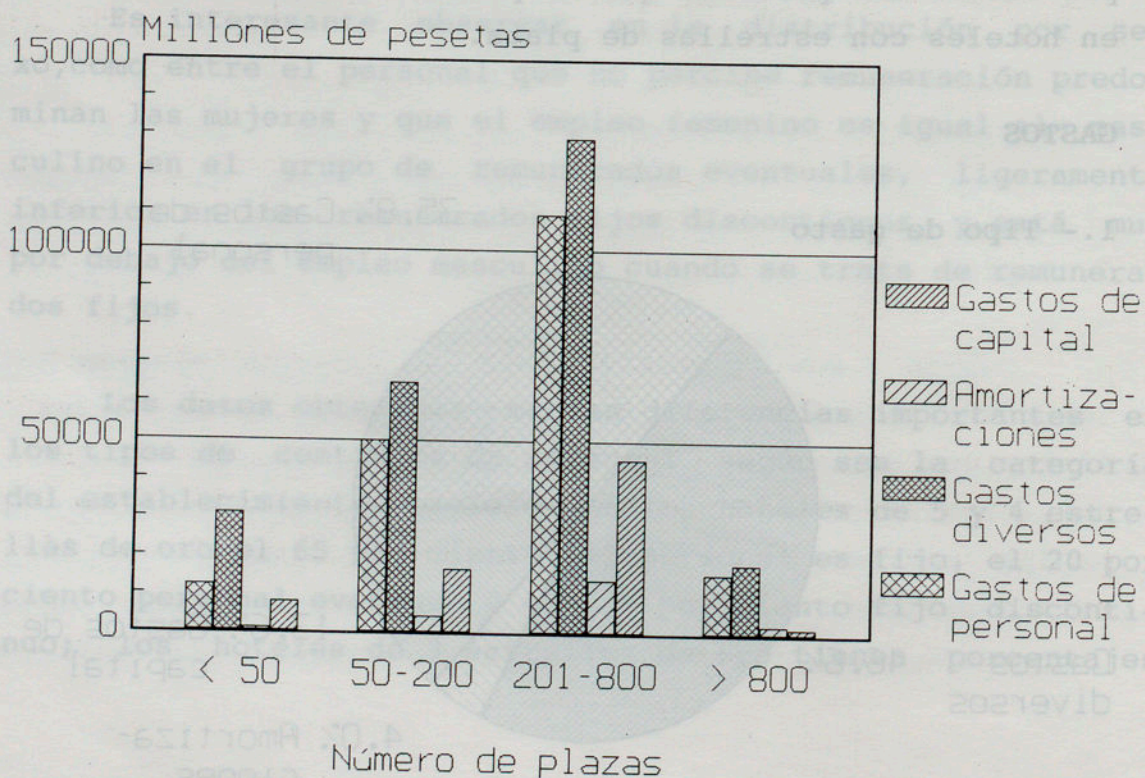

En los de dimensión intermedia hay una disminución relativamente importante de los "gastos diversos" y un aumento de los gastos de personal, tendencia que se hace más acusada en los que tienen más de 200 plazas.

3.- Categoría

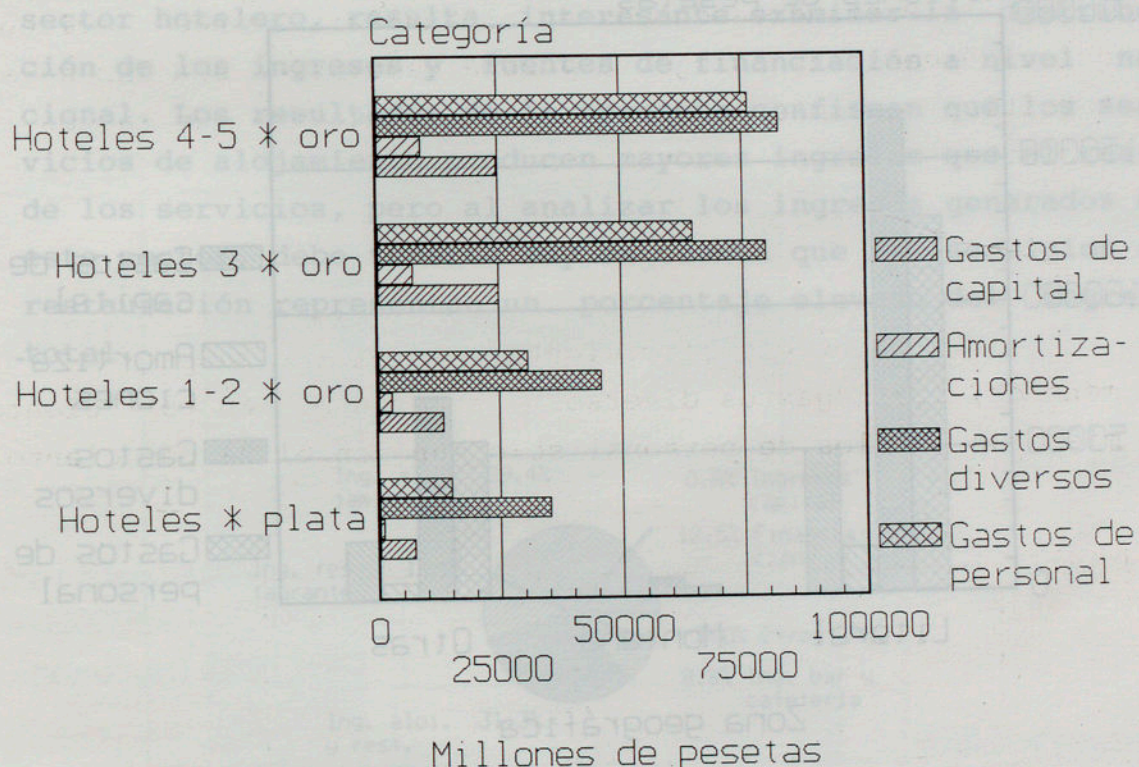

La cantidad correspondiente a los gastos de personal varía notablemente según la categoría de los establecimientos hoteleros, a más categoría mayor gasto de personal, mientras que los otros gastos de explotación disminuyen proporcionalmente al aumentar la categoría de los establecimientos.

4.- Zona geográfica

El análisis de la estructura del gasto según la ubicación de los establecimientos hoteleros confirma lo establecido al analizar la categoría y el tipo de gasto. Así la estructura del gasto de los establecimientos de la zona

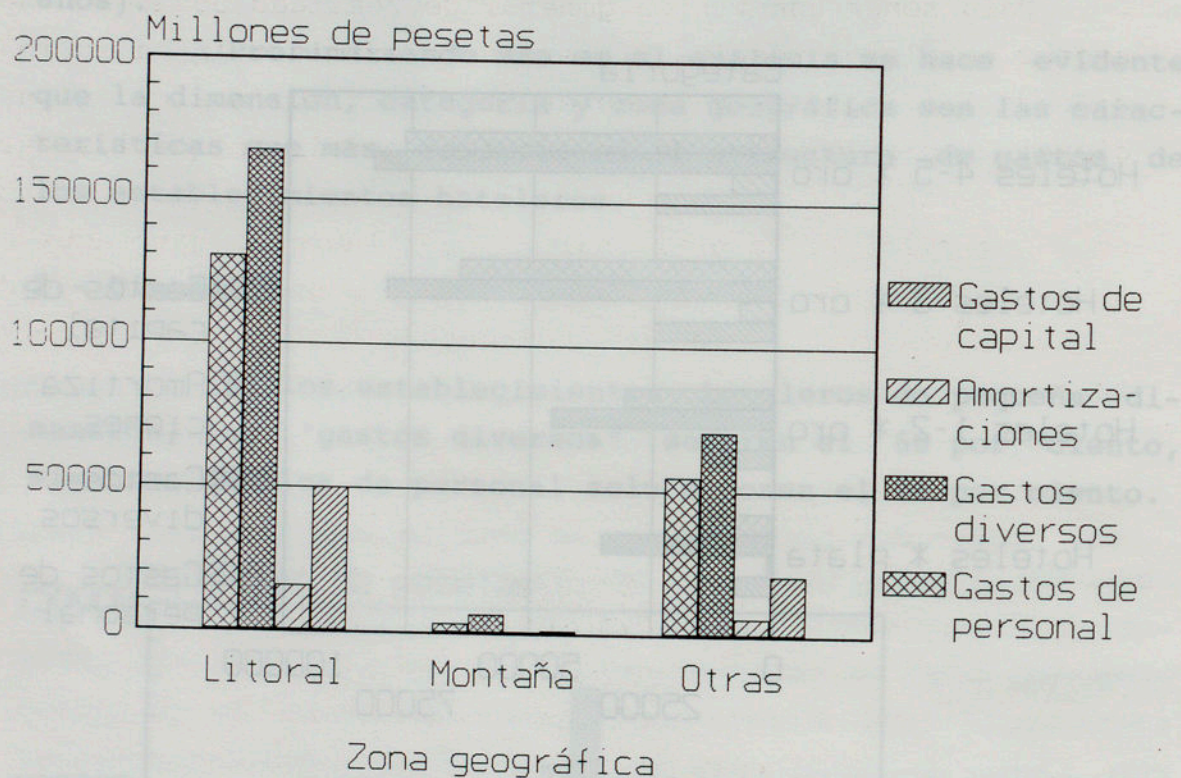

litoral es análoga a la que tienen los hoteles de mayor categoría que son los que predominan en esta zona.

En la zona de montaña esta distribución coincide con la vista para los hoteles estrellas de plata.

En otras zonas geográficas la distribución resulta bastante parecida a la zona del litoral, pues se mantiene una distribución muy similar de las distintas categorías de establecimientos hoteleros, aunque el número de hoteles en valor absoluto es menor.

INGRESOS Y FUENTES DE FINANCIACION

Para tener una visión general de realidad económica del sector hotelero, resulta interesante examinar la distribución de los ingresos y fuentes de financiación a nivel nacional. Los resultados de la encuesta confirman que los servicios de alojamiento producen mayores ingresos que el resto de los servicios, pero al analizar los ingresos generados en este sector, debe tenerse muy en cuenta que los servicios de restauración representan un porcentaje elevado del ingreso total.

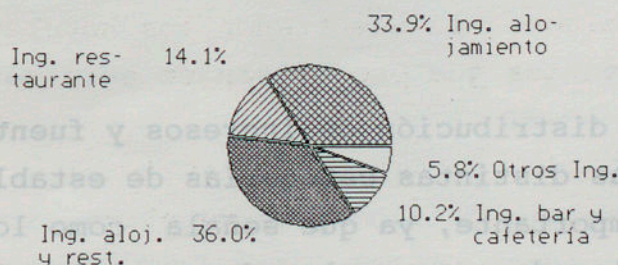
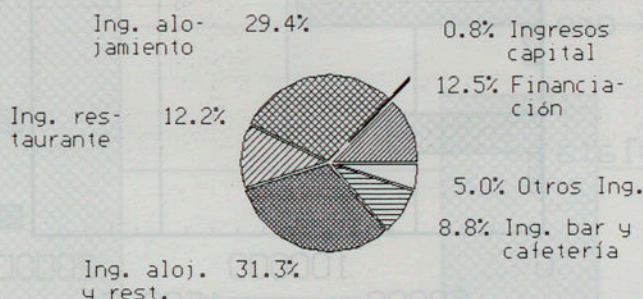

La financiación obtenida por los establecimientos hoteleros de las distintas fuentes consideradas en la encuesta es una cifra modesta, teniendo en cuenta la importancia de la producción hotelera como motor del turismo, así como el status socio-económico del turismo extranjero que utiliza este tipo de alojamiento que es el de mayor poder adquisitivo.

1.- Categoría

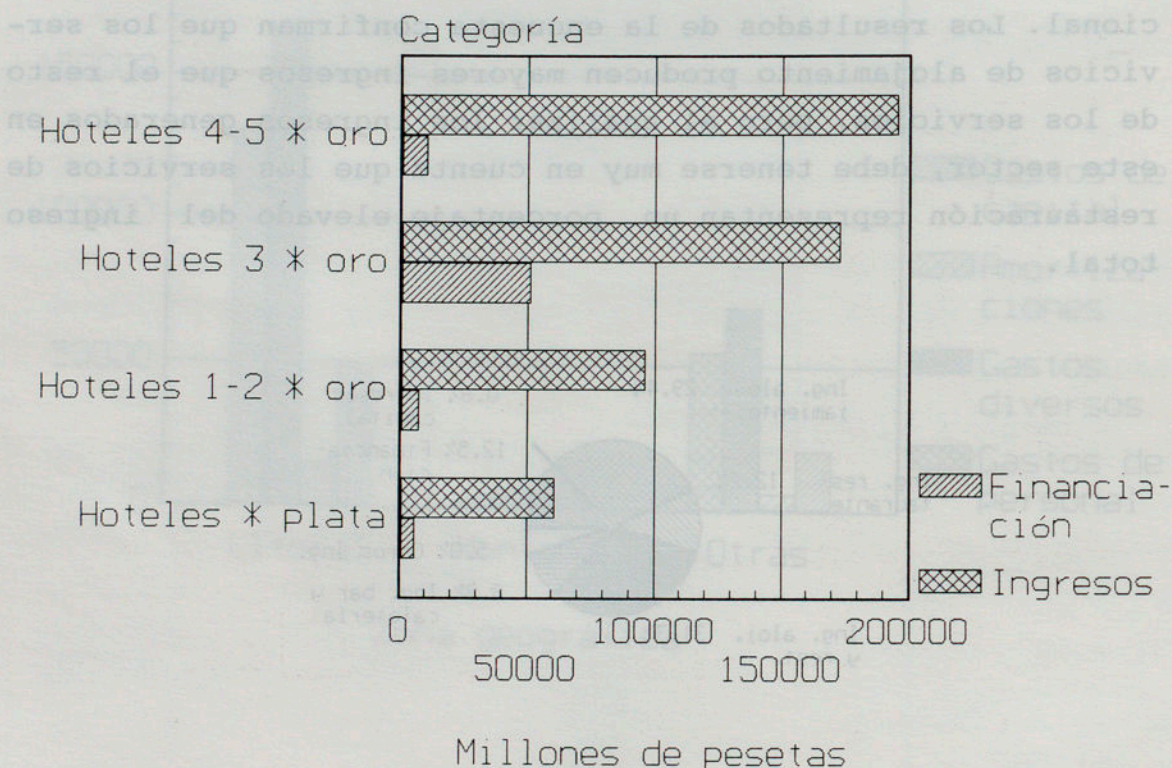

La distribución de ingresos y fuentes de financiación según las distintas categorías de establecimientos hoteleros es importante, ya que señala como los hoteles de 5, 4 y 3 estrellas de oro son los de participación más alta en

la producción del sector. Por el contrario la participación de los hoteles estrellas de plata es pequeña.

2.-Zonas geográficas

Es patente la mayor producción en la zona del litoral, que corresponde a un mayor número y categoría de establecimientos.

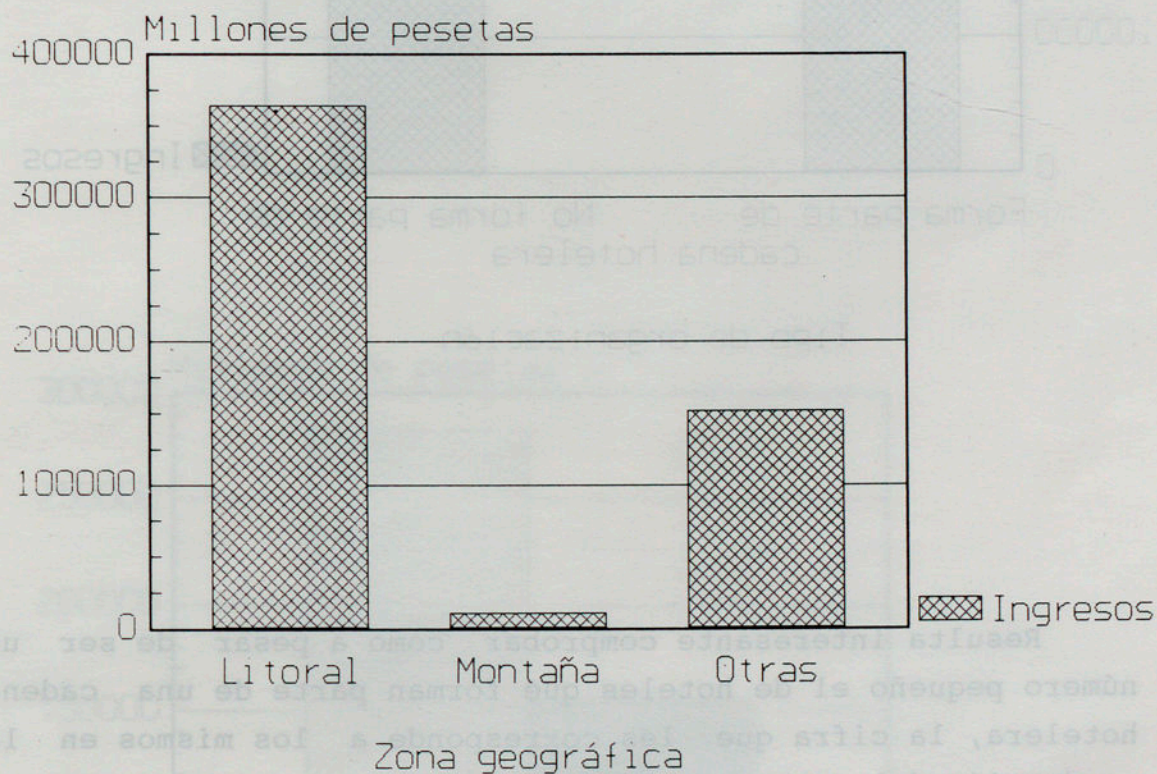

3.- Tipo de organización

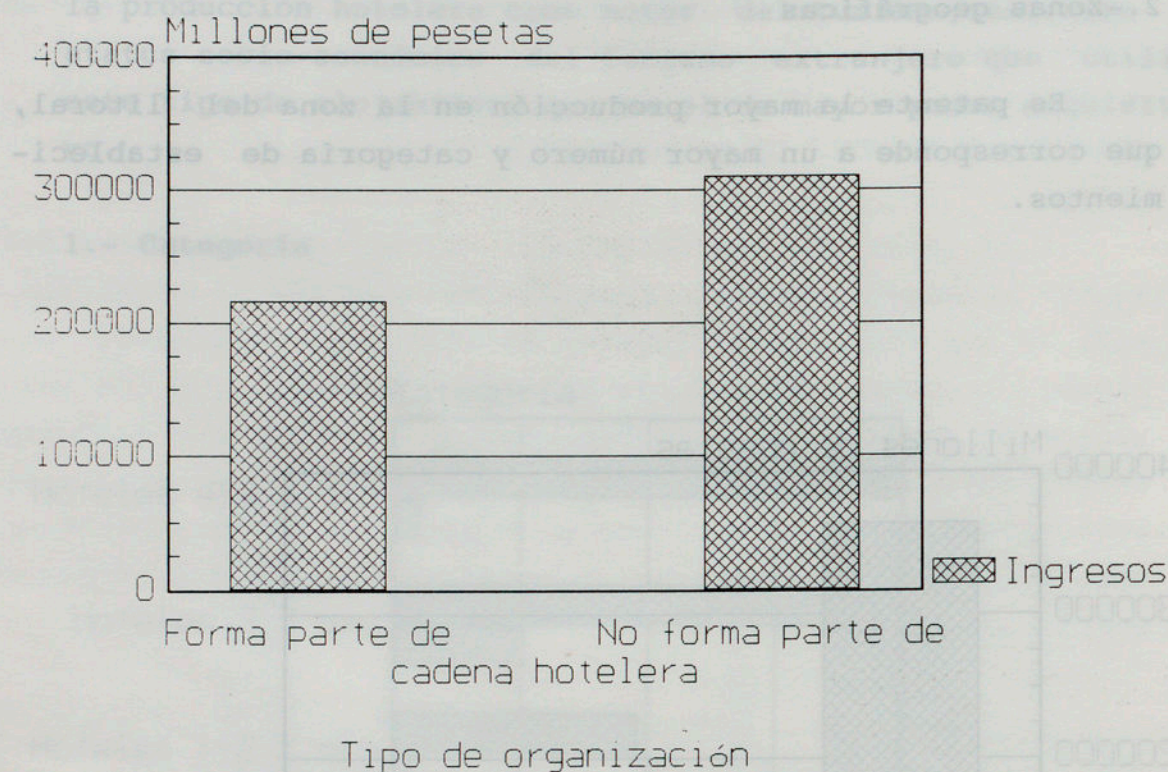

Resulta interesante comprobar como a pesar de ser un número pequeño el de hoteles que forman parte de una cadena hotelera, la cifra que les corresponde a los mismos en la producción del sector es importante.

4.- Forma de viajar y de contratación por categoría de los establecimientos hoteleros

La mayor parte de los ingresos corresponde a la forma de viajar individual, 65 por ciento. Si esta característica

FORMA DE VIAJAR INDIVIDUAL

se relaciona con la forma de contratación, resulta evidente que la demanda nacional se realiza de forma directa en un 43 por ciento mientras que la demanda extranjera se contrata en su mayoría a través de los grupos organizados. El 35.4% de los viajeros que se viaja de forma individual, resulta evidente que la demanda nacional se realiza de forma directa en un 43 por ciento mientras que la demanda extranjera se contrata en su mayoría a través de los grupos organizados.

Individual 64.6%

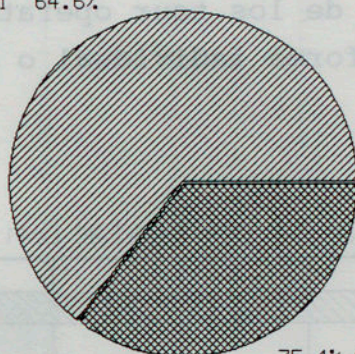

35.4% Grupo organizado

Millones de pesetas

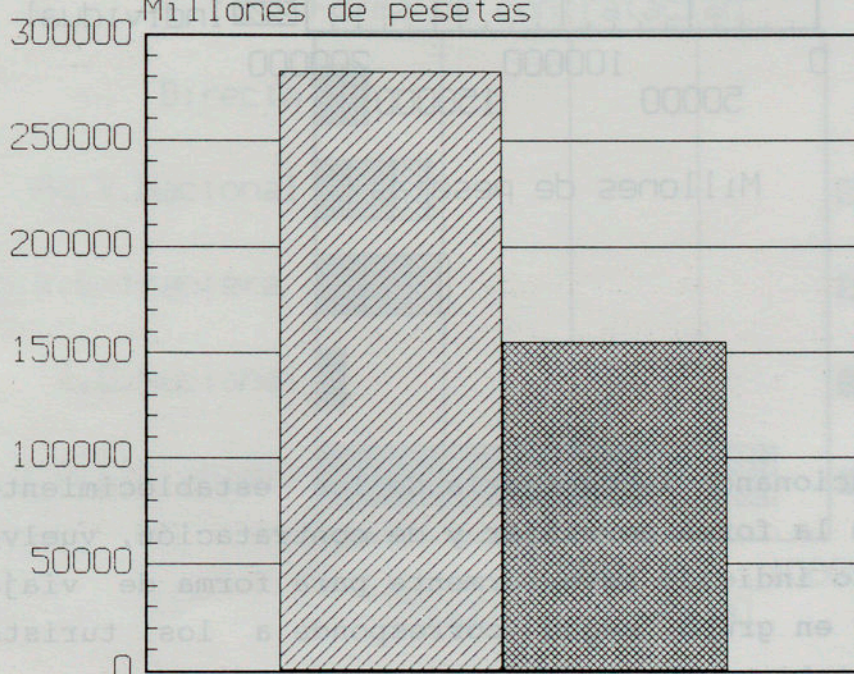

Grupo organizado
Individual

Forma de viajar

se relaciona con la forma de contratación, resulta evidente que la demanda nacional se realiza de forma directa en un 43 por ciento mientras que la demanda extranjera se contrata en su mayoría a través de los tour operators, independientemente que se viaje de forma individual o en grupo.

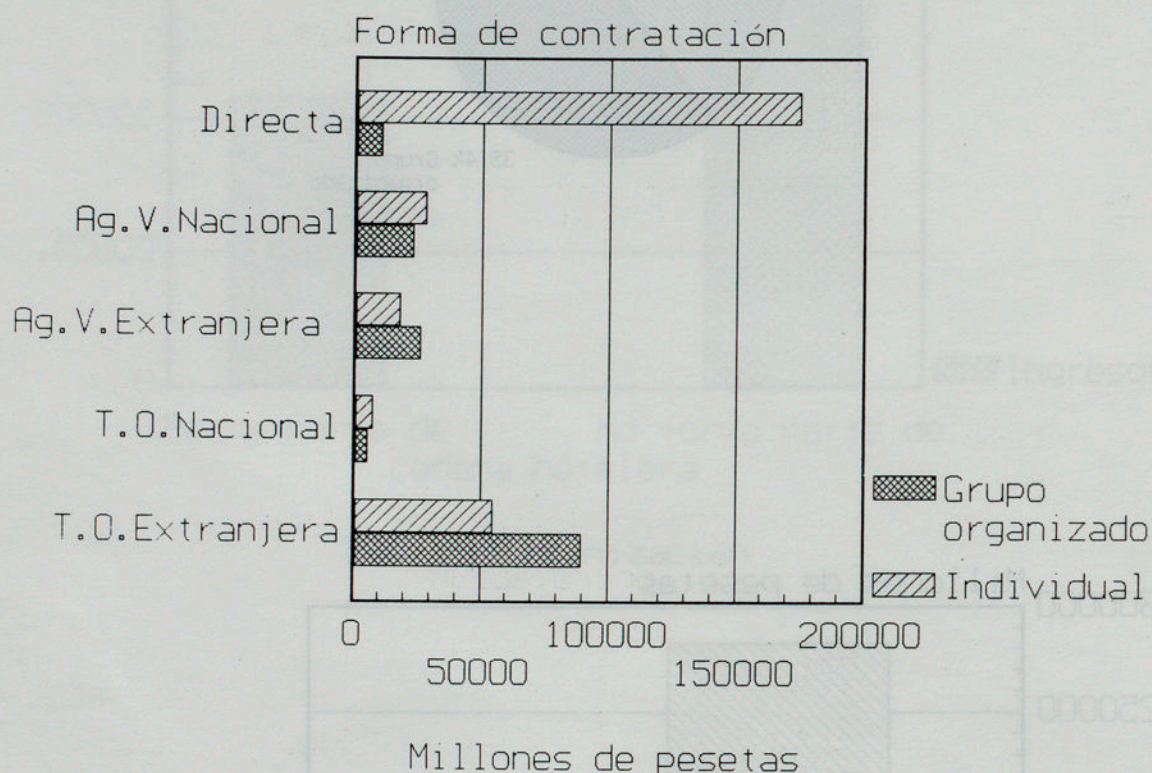

Relacionando la categoría de los establecimientos hoteleros con la forma de viajar y de contratación, vuelve a repetirse lo indicado anteriormente para forma de viajar individual o en grupo según corresponde a los turistas nacionales o extranjeros.

FORMA DE VIAJAR INDIVIDUAL

Forma de contratación

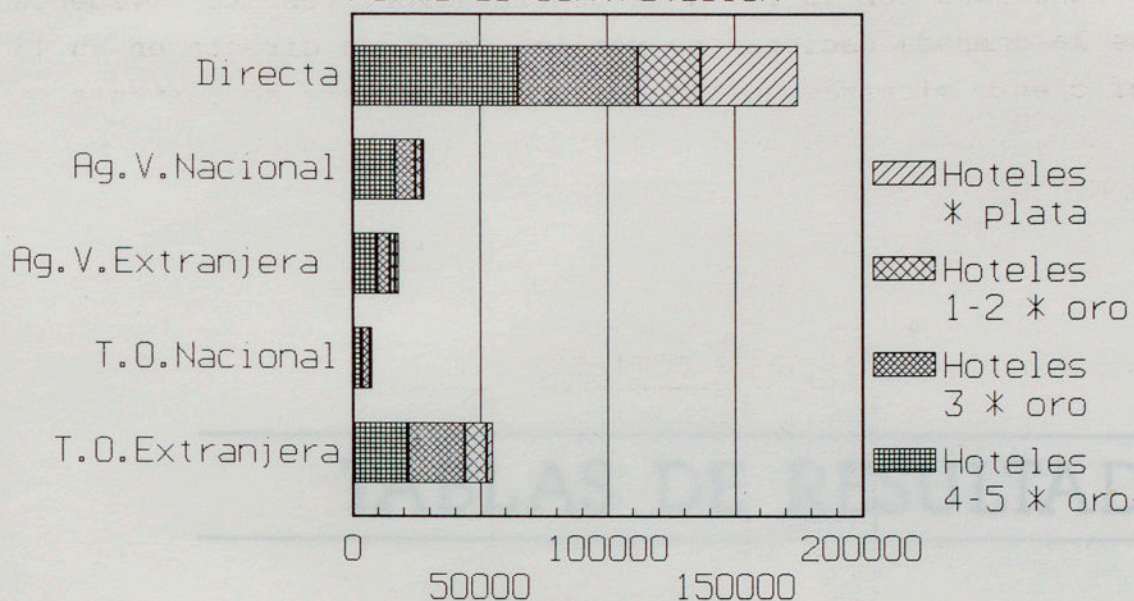

Millones de pesetas

FORMA DE VIAJAR GRUPO ORGANIZADO

Forma de contratación

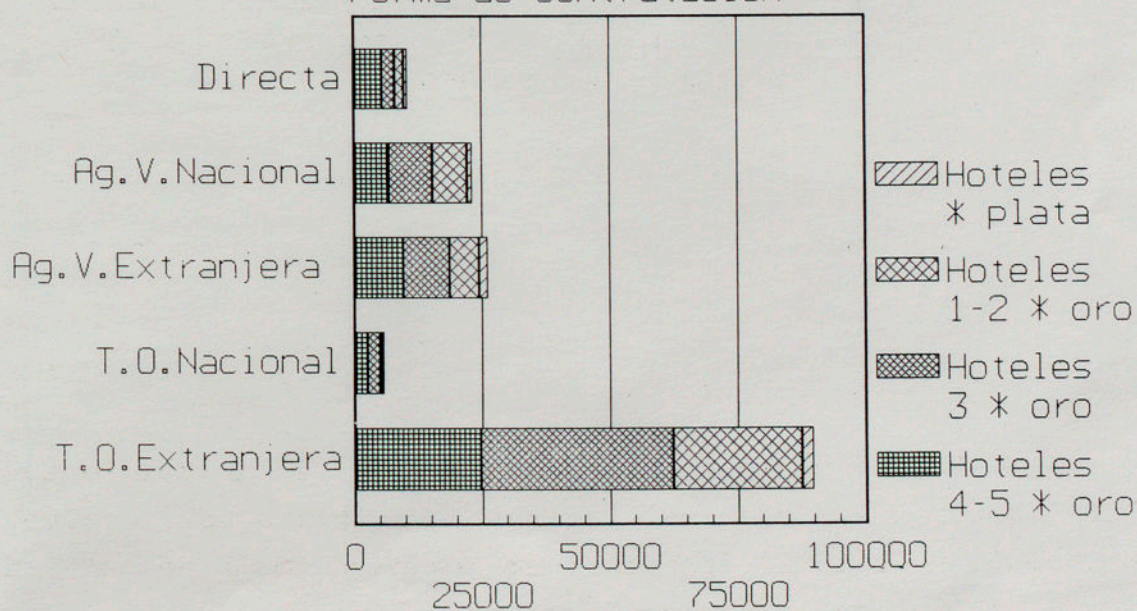

Millones de pesetas

FORMA DE VIAJAR INDIVIDUAL

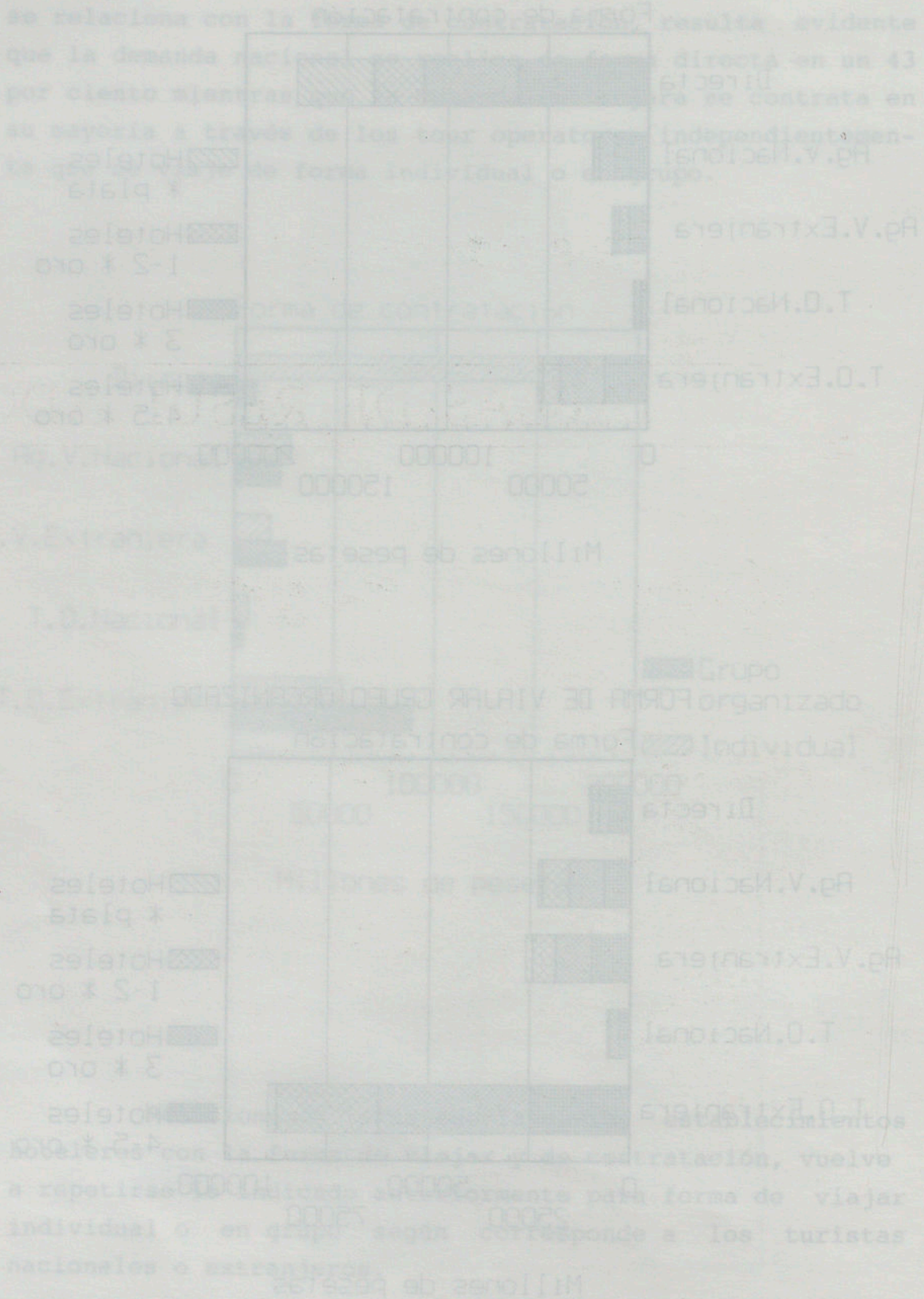

8.

TABLAS DE RESULTADOS

TABLAS DE RESULTADOS

1. ESTABLECIMIENTOS HOTELEROS SEGUN EL TIPO DE PLAZA Y CAPACIDAD

CAPACIDAD	TOTAL	ESTRELLAS DE ORO					ESTRELLAS DE PLATA
		TOTAL	MINIMO Y MAXIMO	MINIMO	MAXIMO	MINIMO Y MAXIMO	
NUMERO DE PLAZAS							
TOTAL	10.276	2.522	426	1.229	969	1.080	2.547
DE MENOS DE 50	2.329	122	11	76	231	42	2.207
DE 50 A 200	2.359	1.021	101	350	570	339	2.020
DE 201 A 500	574	362	122	140	199	111	463
DE MAS DE 500							
NUMERO DE HABITACIONES							
TOTAL	10.276	2.522	426	1.229	969	1.080	2.547
DE MENOS DE 25	2.329	122	11	76	231	42	2.207
DE 25 A 100	2.359	1.021	101	350	570	339	2.020
DE 101 A 400	574	362	122	140	199	111	463
DE MAS DE 400							

8.1.

CARACTERISTICAS GENERALES

8.1.

CARACTERISTICAS GENERALES

2. ESTABLECIMIENTOS HOTELEROS SEGUN LA SUPERFICIE Y SUPERFICIE

SUPERFICIE DE LOS TERRENIOS	TOTAL	ESTRELLAS DE ORO					ESTRELLAS DE PLATA
		TOTAL	MINIMO	MAXIMO	MINIMO	MAXIMO	
			Y				
SUPERFICIE DE LOS TERRENIOS							
TOTAL	10.276	2.522	426	1.229	969	1.080	2.547
DE MENOS DE 1.000	6.781	1.363	95	300	264	304	6.418
DE 1.000 A 5.000	2.550	1.092	148	485	436	400	2.150
DE 5.001 A 10.000	937	462	142	270	108	55	885
DE MAS DE 10.000	28	55	30	34	21	10	28
SUPERFICIE DE LAS CONSTRUCCIONES							
TOTAL	10.276	2.522	426	1.229	969	1.080	2.547
DE MENOS DE 500	6.417	1.176	93	239	200	289	6.242
DE 500 A 2.500	1.876	871	73	277	254	257	1.619
DE 2.501 A 10.000	1.730	1.200	164	489	339	221	1.509
DE MAS DE 10.000	512	445	156	151	51	42	459

8.1.

CARACTERÍSTICAS GENERALES

1.-ESTABLECIMIENTOS HOTELEROS SEGUN SU CATEGORIA Y CAPACIDAD

CAPACIDAD	TOTAL	ESTRELLAS DE ORO					ESTRELLAS DE PLATA
		TOTAL	*****	***	**	*	
			Y *****				
NUMERO DE PLAZAS							
TOTAL	10,279	3,632	436	1,128	988	1,080	6,647
DE MENOS DE 50	6,289	722	7	65	227	424	5,567
DE 50 A 200	2,959	1,891	145	626	586	534	1,068
DE 201 A 800	974	962	266	414	171	111	12
DE MAS DE 800	57	57	19	23	5	11	-
NUMERO DE HABITACIONES							
TOTAL	10,279	3,632	436	1,128	988	1,080	6,647
DE MENOS DE 25	5,676	560	5	43	166	347	5,116
DE 25 A 100	3,478	1,968	136	604	632	596	1,509
DE 101 A 400	1,051	1,029	270	450	183	126	22
DE MAS DE 400	74	74	25	31	7	11	-

2.-ESTABLECIMIENTOS HOTELEROS SEGUN SU CATEGORIA Y SUPERFICIE

SUPERFICIE (M2)	TOTAL	ESTRELLAS DE ORO					ESTRELLAS DE PLATA
		TOTAL	*****	***	**	*	
			Y *****				
SUPERFICIE DE LOS TERRENOS							
TOTAL	10,279	3,632	436	1,128	988	1,080	6,647
DE MENOS DE 1.000	6,767	1,353	65	300	384	604	5,414
DE 1.000 A 6.000	2,550	1,492	148	468	474	402	1,057
DE 6.001 A 20.000	737	583	142	276	109	56	154
DE MAS DE 20.000	226	204	80	84	21	19	22
SUPERFICIE DE LAS CONSTRUCCIONES							
TOTAL	10,279	3,632	436	1,128	988	1,080	6,647
DE MENOS DE 800	6,417	1,175	50	232	338	555	5,242
DE 800 A 2.000	1,636	801	73	217	254	257	834
DE 2.001 A 10.500	1,710	1,208	154	488	338	227	502
DE MAS DE 10.500	517	448	159	191	57	42	69

3.-ESTABLECIMIENTOS HOTELEROS SEGUN SU CATEGORIA, ZONA GEOGRAFICA Y SERVICIOS DEL ESTABLECIMIENTO

ZONA GEOGRAFICA Y SERVICIOS DEL ESTABLECIMIENTO	TOTAL	ESTRELLAS DE ORO					ESTRELLAS DE PLATA
		TOTAL	***** Y ****	****	***	**	*
ZONA GEOGRAFICA							
TOTAL.....	10,279	3,632	436	1,128	988	1,080	6,647
LITORAL.....	5,296	2,419	277	799	630	714	2,877
MONTANA.....	471	154	8	38	50	58	316
OTRAS.....	4,513	1,058	152	291	308	308	3,454
SERVICIOS DEL ESTABLECIMIENTO							
RESTAURANTE.....	6,154	2,783	388	926	720	748	3,371
BAR O CAFETERIA.....	6,343	3,144	425	1,082	829	807	3,199
DISCOTECA.....	456	357	101	137	80	39	100
INSTALACIONES DEPORTIVAS.....	1,074	898	208	383	186	121	176
OTROS.....	579	518	181	215	77	45	61

4.-ESTABLECIMIENTOS HOTELEROS SEGUN SU CATEGORIA Y NATURALEZA JURIDICA

NATURALEZA JURIDICA	TOTAL	ESTRELLAS DE ORO					ESTRELLAS DE PLATA
		TOTAL	***** Y ****	****	***	**	*
TOTAL.....	10,279	3,632	436	1,128	988	1,080	6,647
PERSONA FISICA.....	7,329	1,372	17	159	470	725	5,958
PERSONA JURIDICA.....	2,950	2,260	419	969	518	355	689
SOCIEDAD ANONIMA Y LIMITADA ...	2,377	1,976	365	850	456	305	402
SOCIEDAD COLECTIVA, COMANDI- TARIA Y COMUNIDAD DE BIENES.	409	157	15	44	56	43	251
OTRAS: COOPERATIVAS, FUNDACIO- NES ETC.....	164	127	39	75	7	6	36

5.-ESTABLECIMIENTOS HOTELEROS SEGUN SU CATEGORIA, REGIMEN DE TENENCIA Y TIPO DE ORGANIZACION

REGIMEN DE TENENCIA Y TIPO DE ORGANIZACION	TOTAL	ESTRELLAS DE ORO					ESTRELLAS DE PLATA
		TOTAL	***** Y ****	***	**	*	
REGIMEN DE TENENCIA							
TOTAL.....	10,279	3,632	436	1,128	988	1,080	6,647
PROPIEDAD.....	6,849	2,370	261	653	663	793	4,478
ARRENDAMIENTO.....	3,155	1,090	122	394	299	274	2,065
C. DE MANAGEMENT.....	48	42	15	17	10	-	6
OTRAS.....	227	130	38	63	15	13	98
TIPO DE ORGANIZACION							
TOTAL.....	10,279	3,632	436	1,128	988	1,080	6,647
FORMA PARTE DE CADENA HOTELERA.....	738	712	221	330	110	52	25
NO FORMA PARTE DE CADENA HOTELERA.....	9,541	2,920	215	798	878	1,028	6,622

6.-ESTABLECIMIENTOS HOTELEROS SEGUN SU CATEGORIA POR COMUNIDADES AUTONOMAS

COMUNIDADES AUTONOMAS	TOTAL	ESTRELLAS DE ORO					ESTRELLAS DE PLATA
		TOTAL	***** Y ****	***	**	*	
TOTAL.....	10,279	3,632	436	1,128	988	1,080	6,647
ANDALUCIA CON CEUTA Y MELILLA.....	1,349	449	71	164	125	89	900
ARAGON.....	379	131	9	29	36	57	248
ASTURIAS Y CANTABRIA.....	516	132	13	30	37	52	384
BALEARES.....	1,355	751	62	289	188	212	604
CANARIAS.....	343	235	71	97	47	20	108
CASTILLA-LA MANCHA Y EXTREMADURA.....	551	135	10	31	46	48	416
CASTILLA-LEON.....	816	168	15	52	46	55	648
CATALUÑA.....	2,200	822	68	208	234	312	1,378
COMUNIDAD VALENCIANA Y MURCIA.....	922	386	34	109	134	109	536
GALICIA.....	697	181	17	38	45	81	516
MADRID.....	799	126	50	44	17	15	673
NAVARRA Y LA RIOJA.....	178	50	3	16	17	14	128
PAIS VASCO.....	174	66	13	21	16	16	108

7.-ESTABLECIMIENTOS HOTELEROS SEGUN SU CATEGORIA Y TAMAÑO DEL MUNICIPIO

TAMAÑO DEL MUNICIPIO	TOTAL	ESTRELLAS DE ORO					ESTRELLAS DE PLATA
		TOTAL	***** Y ****	***	**	*	
TOTAL.....	10,279	3,632	436	1,128	988	1,080	6,647
CAPITALES.....	3,039	942	198	348	224	171	2,097
CON MAS DE 500.000 HAB.....	1,463	335	109	126	58	43	1,128
CON MENOS DE 500.001 HAB.....	1,576	607	90	222	167	129	969
MUNICIPIOS NO CAPITALES.....	7,240	2,690	238	780	764	909	4,550
CON MAS DE 50.000 HAB.....	568	195	36	73	46	40	372
DE 10.001 A 50.000 HAB.....	3,055	1,419	133	456	385	444	1,636
CON MENOS DE 10.001 HAB.....	3,617	1,076	68	250	332	425	2,541

8.-ESTABLECIMIENTOS HOTELEROS POR COMUNIDADES AUTONOMAS SEGUN SU CAPACIDAD

COMUNIDADES AUTONOMAS	NUMERO DE PLAZAS					NUMERO DE HABITACIONES				
	TOTAL	DE MENOS DE 50	DE 50 A 200	DE 201 A 800	DE MAS DE 800	TOTAL	DE MENOS DE 25	DE 25 A 100	DE 101 A 400	DE MAS DE 400
TOTAL.....	10,279	6,289	2,959	974	57	10,279	5,676	3,478	1,051	74
ANDALUCIA CON CEUTA Y MELILLA....	1,349	896	337	106	10	1,349	810	417	111	12
ARAGON.....	379	249	114	17	-	379	217	144	18	-
ASTURIAS Y CANTABRIA.....	516	422	86	9	-	516	403	104	10	-
BALEARES.....	1,355	374	603	360	18	1,355	337	604	390	24
CANARIAS.....	343	124	101	108	10	343	113	112	102	16
CASTILLA-LA MANCHA Y EXTREMADURA..	551	422	123	5	-	551	376	168	7	-
CASTILLA-LEON.....	816	649	153	14	-	816	597	201	18	-
CATALUÑA.....	2,200	1,227	796	169	8	2,200	1,081	915	195	8
COMUNIDAD VALENCIANA Y MURCIA.....	922	508	304	102	8	922	430	378	103	10
GALICIA.....	697	539	142	15	-	697	488	185	24	-
MADRID.....	799	627	123	46	2	799	598	151	47	4
NAVARRA Y LA RIOJA.....	178	128	41	9	-	178	113	56	9	-
PAIS VASCO.....	174	124	36	14	-	174	113	44	17	-

9.-ESTABLECIMIENTOS HOTELEROS POR COMUNIDADES AUTONOMAS SEGUN SU SUPERFICIE

COMUNIDADES AUTONOMAS	SUPERFICIE DE LOS TERRENOS (M2)					SUPERFICIE DE LAS CONSTRUCCIONES (M2)				
	TOTAL	DE	DE	DE	DE	TOTAL	DE	DE	DE	DE
		MENOS DE 1.000	1.000 A 6.000	6.001 A 20.000	MAS DE 20.000		MENOS DE 800	800 A 2.000	2.001 A 10.500	MAS DE 10.500
TOTAL	10,279	6,767	2,550	737	225	10,279	6,417	1,636	1,710	517
ANDALUCIA CON CEUTA Y MELILLA	1,349	928	263	103	55	1,349	881	178	185	105
ARAGON	379	252	91	20	16	379	233	67	58	21
ASTURIAS Y CANTABRIA	516	392	107	11	6	516	385	78	42	10
BALEARES	1,355	548	571	201	36	1,355	493	301	467	94
CANARIAS	343	197	35	75	36	343	181	30	54	78
CASTILLA-LA MANCHA Y EXTREMADURA	551	352	158	33	8	551	330	101	99	22
CASTILLA-LEON	816	555	185	55	21	816	529	126	121	39
CATALUÑA	2,200	1,514	559	100	26	2,200	1,436	386	304	74
COMUNIDAD VALENCIANA Y MURCIA	922	577	272	62	11	922	551	154	183	35
GALICIA	697	523	140	30	4	697	495	105	84	13
MADRID	799	697	75	23	5	799	681	51	51	16
NAVARRA Y LA RIOJA	178	117	43	15	3	178	113	24	34	6
PAIS VASCO	174	114	50	10	-	174	109	34	28	3

10.-ESTABLECIMIENTOS HOTELEROS POR COMUNIDADES AUTONOMAS SEGUN ZONA GEOGRAFICA Y SERVICIOS DEL ESTABLECIMIENTO

COMUNIDADES AUTONOMAS	ZONA GEOGRAFICA				SERVICIOS DEL ESTABLECIMIENTO				
	TOTAL	LITORAL	MONTAÑA	OTRAS	RESTAURANTE	BAR	DISCOTECA	INST. DEPORTIVAS	OTROS
						O CAFETERIA			
TOTAL	10,279	5,296	471	4,513	6,154	6,343	456	1,074	579
ANDALUCIA CON CEUTA Y MELILLA	1,349	666	24	660	678	707	72	128	104
ARAGON	379	-	102	277	282	236	12	38	14
ASTURIAS Y CANTABRIA	516	332	4	180	264	257	9	18	10
BALEARES	1,355	1,309	-	46	913	1,126	82	342	162
CANARIAS	343	306	-	37	176	211	52	103	70
CASTILLA-LA MANCHA Y EXTREMADURA	551	-	27	524	432	417	33	22	14
CASTILLA-LEON	816	-	61	755	567	512	26	45	24
CATALUÑA	2,200	1,522	204	474	1,469	1,560	75	197	74
COMUNIDAD VALENCIANA Y MURCIA	922	708	3	211	579	536	48	94	41
GALICIA	697	384	8	305	399	416	25	37	20
MADRID	799	-	30	769	148	152	6	25	29
NAVARRA Y LA RIOJA	178	-	7	171	144	112	13	19	10
PAIS VASCO	174	69	1	104	101	99	5	4	6

11.-ESTABLECIMIENTOS HOTELEROS POR COMUNIDADES AUTONOMAS SEGUN SU NATURALEZA JURIDICA

COMUNIDADES AUTONOMAS	TOTAL	PERSONA FISICA	PERSONA JURIDICA			
			TOTAL	S. ANONIMA Y S. LIMITADA	S. COLECTIVA, COMANDITARIA, C. DE BIENES	OTRAS
TOTAL	10,279	7,329	2,950	2,377	409	164
ANDALUCIA CON CEUTA Y MELILLA	1,349	971	378	272	70	36
ARAGON	379	273	106	71	27	8
ASTURIAS Y CANTABRIA	516	430	86	61	19	6
BALEARES	1,355	657	698	639	49	10
CANARIAS	343	174	169	144	17	8
CASTILLA-LA MANCHA Y EXTREMADURA	551	427	124	65	36	23
CASTILLA-LEON	816	640	176	107	43	26
CATALUÑA	2,200	1,613	587	507	66	13
COMUNIDAD VALENCIANA Y MURCIA	922	643	279	230	41	7
GALICIA	697	589	108	73	24	11
MADRID	799	666	133	124	6	3
NAVARRA Y LA RIOJA	178	120	58	47	6	5
PAIS VASCO	174	125	49	37	7	4

12.-ESTABLECIMIENTOS HOTELEROS POR COMUNIDADES AUTONOMAS SEGUN SU REGIMEN DE TENENCIA Y TIPO DE ORGANIZACION

COMUNIDADES AUTONOMAS	REGIMEN DE TENENCIA					TIPO DE ORGANIZACION		
	TOTAL	PROPIEDAD	ARRENDAMIENTO	C. DE MANAGEMENT	OTRAS	TOTAL	FORMA PARTE DE CADENA HOTELERA	NO FORMA PARTE DE CADENA HOTELERA
TOTAL	10,279	6,849	3,155	48	227	10,279	738	9,541
ANDALUCIA CON CEUTA Y MELILLA	1,349	901	396	8	45	1,349	96	1,253
ARAGON	379	277	94	-	8	379	27	352
ASTURIAS Y CANTABRIA	516	371	135	-	9	516	20	496
BALEARES	1,355	893	425	14	23	1,355	235	1,120
CANARIAS	343	226	100	10	7	343	76	267
CASTILLA-LA MANCHA Y EXTREMADURA	551	406	128	1	17	551	20	531
CASTILLA-LEON	816	514	260	4	38	816	36	780
CATALUÑA	2,200	1,393	782	4	22	2,200	91	2,109
COMUNIDAD VALENCIANA Y MURCIA	922	639	258	2	23	922	60	862
GALICIA	697	566	114	2	15	697	17	680
MADRID	799	413	375	-	11	799	34	765
NAVARRA Y LA RIOJA	178	131	44	-	3	178	9	169
PAIS VASCO	174	119	45	3	7	174	16	158

13.-ESTABLECIMIENTOS HOTELEROS POR COMUNIDADES AUTONOMAS SEGUN TAMAÑO DEL MUNICIPIO

COMUNIDADES AUTONOMAS	TOTAL	CAPITALES		MUNICIPIOS NO CAPITALES		
		MAYORES DE 500.000 HAB.	MENORES DE 500.001 HAB.	MAYORES DE 50.000 HAB.	DE 10.001 A 50.000 HAB.	MENORES DE 10.001 HAB.
TOTAL	10,279	1,463	1,576	568	3,055	3,617
ANDALUCIA CON CEUTA Y MELILLA	1,349	272	246	134	440	257
ARAGON	379	83	22	-	46	228
ASTURIAS Y CANTABRIA	516	-	88	111	106	212
BALEARES	1,355	-	342	-	571	442
CANARIAS	343	-	104	7	163	69
CASTILLA-LA MANCHA Y EXTREMADURA	551	-	88	20	112	331
CASTILLA-LEON	816	-	258	16	60	482
CATALUÑA	2,200	309	85	34	809	964
COMUNIDAD VALENCIANA Y MURCIA	922	83	124	79	396	240
GALICIA	697	-	105	129	295	168
MADRID	799	717	-	23	13	46
NAVARRA Y LA RIOJA	178	-	38	-	17	123
PAIS VASCO	174	-	78	15	26	55

14.-ESTABLECIMIENTOS HOTELEROS SEGUN TAMAÑO DEL MUNICIPIO Y CAPACIDAD

TAMAÑO DEL MUNICIPIO	NUMERO DE PLAZAS					NUMERO DE HABITACIONES				
	TOTAL	DE MENOS DE 50	DE 50 A 200	DE 201 A 800	DE MAS DE 800	TOTAL	DE MENOS DE 25	DE 25 A 100	DE 101 A 400	DE MAS DE 400
TOTAL	10,279	6,289	2,959	974	57	10,279	5,676	3,478	1,051	74
CAPITALES	3,039	1,959	820	252	8	3,039	1,778	967	285	9
CON MAS DE 500.000 HAB.	1,463	1,056	299	101	7	1,463	967	376	112	8
CON MENOS DE 500.001 HAB.	1,576	902	522	151	1	1,576	811	592	173	1
MUNICIPIOS NO CAPITALES	7,240	4,331	2,138	721	50	7,240	3,898	2,510	766	65
CON MAS DE 50.000 HAB.	568	357	157	48	6	568	325	179	56	7
DE 10.001 A 50.000 HAB.	3,055	1,502	1,046	468	39	3,055	1,297	1,211	502	46
CON MENOS DE 10.001 HAB.	3,617	2,471	936	205	5	3,617	2,276	1,121	208	12

15.-ESTABLECIMIENTOS HOTELEROS SEGUN TAMAÑO DEL MUNICIPIO Y SUPERFICIE DEL ESTABLECIMIENTO

TAMAÑO DEL MUNICIPIO	SUPERFICIE DE LOS TERRENOS (M2)					SUPERFICIE DE LAS CONSTRUCCIONES (M2)				
	TOTAL	DE	DE	DE	DE	TOTAL	DE	DE	DE	DE
		MENOS	1.000	6.001	MAS		MENOS	800	2.001	MAS
		DE	A	A	DE		DE	A	A	DE
		1.000	6.000	20.000	20.000		800	2.000	10.500	10.500
TOTAL.....	10,279	6,767	2,550	737	226	10,279	6,417	1,636	1,710	517
CAPITALES.....	3,039	2,508	406	100	25	3,039	2,423	297	259	61
CON MAS DE 500.000 HAB.....	1,463	1,301	131	22	8	1,463	1,268	115	60	21
CON MENOS DE 500.001 HAB.....	1,576	1,207	275	77	17	1,576	1,155	182	199	40
MUNICIPIOS NO CAPITALES.....	7,240	4,259	2,143	637	201	7,240	3,994	1,339	1,451	456
CON MAS DE 50.000 HAB.....	568	439	67	43	19	568	427	51	48	41
DE 10.001 A 50.000 HAB.....	3,055	1,753	923	279	99	3,055	1,610	572	655	218
CON MENOS DE 10.001 HAB.....	3,617	2,066	1,153	316	82	3,617	1,957	716	747	197

16.-ESTABLECIMIENTOS HOTELEROS SEGUN TAMAÑO DEL MUNICIPIO, ZONA GEOGRAFICA Y SERVICIOS DEL ESTABLECIMIENTO

TAMAÑO DEL MUNICIPIO	TOTAL	LITORAL	MONTAÑA	OTRAS	SERVICIOS DEL ESTABLECIMIENTO				
					RESTAU-	BAR	INST.	DEPORTIVAS	OTROS
					RANTE	O			
						CAFETERIA	DISCOTECA		
TOTAL.....	10,279	5,296	471	4,513	6,154	6,343	456	1,074	579
CAPITALES.....	3,039	1,322	-	1,717	940	1,083	55	128	145
CON MAS DE 500.000 HAB.....	1,463	552	-	911	298	360	15	35	59
CON MENOS DE 500.001 HAB.....	1,576	770	-	806	642	722	39	94	86
MUNICIPIOS NO CAPITALES.....	7,240	3,973	471	2,796	5,213	5,260	402	946	434
CON MAS DE 50.000 HAB.....	568	362	2	203	212	248	30	46	32
DE 10.001 A 50.000 HAB.....	3,055	2,247	23	784	2,112	2,267	191	436	220
CON MENOS DE 10.001 HAB.....	3,617	1,364	445	1,808	2,889	2,745	181	464	181

17.-PERSONAL OCUPADO EN LOS ESTABLECIMIENTOS HOTELEROS POR COMUNIDADES AUTONOMAS

COMUNIDADES AUTONOMAS	TOTAL	PERSONAL NO REMUNERADO		PERSONAL REMUNERADO			
		NUMERO DE PERSONAS	NUMERO DE JORNADAS	TOTAL	FIJO	FIJO DISCONTINUO	EVENTUAL
TOTAL	163,750	13,603	3,771,107	150,147	64,699	38,115	47,333
ANDALUCIA CON CEUTA Y MELILLA	25,018	2,012	574,885	23,006	11,428	3,173	8,405
ARAGON	3,662	552	160,081	3,110	1,584	326	1,200
ASTURIAS Y CANTABRIA	3,792	842	254,700	2,950	1,525	175	1,250
BALEARES	37,462	976	211,803	36,486	7,176	22,638	6,672
CANARIAS	18,203	239	67,186	17,964	11,445	1,395	5,124
CASTILLA-LA MANCHA Y EXTREMADURA	4,881	945	290,766	3,936	2,635	216	1,085
CASTILLA-LEON	6,379	1,287	406,416	5,092	3,211	423	1,459
CATALUÑA	30,035	2,980	743,886	27,055	7,729	6,995	12,330
COMUNIDAD VALENCIANA Y MURCIA	14,005	1,213	315,037	12,792	5,131	1,639	6,022
GALICIA	4,798	1,122	299,250	3,676	2,203	281	1,192
MADRID	11,150	937	301,822	10,213	8,161	591	1,460
NAVARRA Y LA RIOJA	1,912	264	76,932	1,648	971	136	540
PAIS VASCO	2,454	234	68,342	2,220	1,500	125	594

18.-PERSONAL OCUPADO, SEGUN SEXO, EN LOS ESTABLECIMIENTOS HOTELEROS POR COMUNIDADES AUTONOMAS

COMUNIDADES AUTONOMAS	TOTAL PERSONAL		PERSONAL NO REMUNERADO			
	VARONES	MUJERES	NUMERO DE PERSONAS		NUMERO DE JORNADAS	
			VARONES	MUJERES	VARONES	MUJERES
TOTAL	91,320	72,430	6,395	7,208	1,794,518	1,976,589
ANDALUCIA CON CEUTA Y MELILLA	14,486	10,532	1,032	980	297,989	276,896
ARAGON	1,851	1,810	248	304	71,041	89,041
ASTURIAS Y CANTABRIA	1,795	1,996	369	473	131,771	122,929
BALEARES	21,165	16,298	487	489	105,815	105,988
CANARIAS	11,737	6,467	113	126	32,570	34,617
CASTILLA-LA MANCHA Y EXTREMADURA	3,006	1,875	501	444	156,601	134,166
CASTILLA-LEON	3,325	3,054	582	705	183,153	223,263
CATALUÑA	15,133	14,902	1,370	1,610	338,176	405,710
COMUNIDAD VALENCIANA Y MURCIA	7,646	6,359	573	640	153,073	161,964
GALICIA	2,346	2,451	510	612	136,586	162,664
MADRID	6,691	4,459	399	538	126,894	174,928
NAVARRA Y LA RIOJA	901	1,011	118	146	34,363	42,570
PAIS VASCO	1,236	1,218	93	142	26,489	41,854

18.-PERSONAL OCUPADO, SEGUN SEXO, EN LOS ESTABLECIMIENTOS HOTELEROS POR COMUNIDADES AUTONOMAS (CONTINUACION)

COMUNIDADES AUTONOMAS	PERSONAL REMUNERADO							
	TOTAL		FIJO		FIJO DISCONTINUO		EVENTUAL	
	VARONES	MUJERES	VARONES	MUJERES	VARONES	MUJERES	VARONES	MUJERES
TOTAL.....	84,925	65,222	41,295	23,404	19,980	18,134	23,650	23,683
ANDALUCIA CON CEUTA Y MELILLA.....	13,455	9,551	7,744	3,684	1,919	1,255	3,792	4,613
ARAGON.....	1,603	1,507	933	651	158	168	513	687
ASTURIAS Y CANTABRIA.....	1,426	1,523	832	693	93	82	501	748
BALEARES.....	20,678	15,809	4,811	2,364	12,089	10,549	3,777	2,895
CANARIAS.....	11,624	6,341	7,688	3,757	826	570	3,110	2,014
CASTILLA-LA MANCHA Y EXTREMADURA.....	2,505	1,431	1,716	919	117	99	672	413
CASTILLA-LEON.....	2,743	2,349	1,835	1,376	195	227	713	746
CATALUÑA.....	13,763	13,292	4,592	3,137	3,339	3,657	5,832	6,498
COMUNIDAD VALENCIANA Y MURCIA.....	7,073	5,719	3,224	1,907	884	755	2,965	3,057
GALICIA.....	1,837	1,839	1,159	1,044	133	148	545	647
MADRID.....	6,292	3,921	5,464	2,698	125	466	704	757
NAVARRA Y LA RIOJA.....	783	864	464	507	67	69	253	288
PAIS VASCO.....	1,143	1,076	833	667	37	88	273	321

19.-PERSONAL OCUPADO SEGUN LA CATEGORIA DE LOS ESTABLECIMIENTOS HOTELEROS

PERSONAL OCUPADO	TOTAL	ESTRELLAS DE ORO					ESTRELLAS DE PLATA
		TOTAL	*****	***	**	*	
			Y ****				
TOTAL.....	163,750	133,863	43,633	54,720	20,908	14,603	29,886
PERSONAL NO REMUNERADO.....	13,603	2,598	10	326	875	1,387	11,005
PERSONAL REMUNERADO.....	150,147	131,265	43,622	54,394	20,033	13,216	18,881
FIJO.....	64,699	58,122	28,466	20,765	6,059	2,833	6,578
FIJO DISCONTINUO.....	38,115	33,837	6,226	14,739	7,235	5,637	4,278
EVENTUAL.....	47,333	39,307	8,931	18,891	6,740	4,746	8,026

1. GASTOS E IMPUESTOS POR COMUNIDADES AUTÓNOMAS (MILLONES DE PESETAS)

COMUNIDADES AUTÓNOMAS	GASTOS DE PERSONAL		IMPUESTOS				IMPORTE DE OTROS INGRESOS	IMPORTE DE OTROS GASTOS
	1970	1971	1970	1971	1970	1971		
TOTAL	10.400	11.700	10.400	11.700	10.400	11.700	10.400	11.700
ARAGON	1.200	1.300	1.200	1.300	1.200	1.300	1.200	1.300
ASTURIAS Y CANTABRIA	1.200	1.300	1.200	1.300	1.200	1.300	1.200	1.300
BALIARES	1.200	1.300	1.200	1.300	1.200	1.300	1.200	1.300
CANARIAS	1.200	1.300	1.200	1.300	1.200	1.300	1.200	1.300
CASTILLA LA MANCHA	1.200	1.300	1.200	1.300	1.200	1.300	1.200	1.300
CASTILLA-LEON	1.200	1.300	1.200	1.300	1.200	1.300	1.200	1.300
CATALUÑA	1.200	1.300	1.200	1.300	1.200	1.300	1.200	1.300
COMUNIDAD VALENTIANA	1.200	1.300	1.200	1.300	1.200	1.300	1.200	1.300
EXTREMADURA	1.200	1.300	1.200	1.300	1.200	1.300	1.200	1.300
GAUCIA	1.200	1.300	1.200	1.300	1.200	1.300	1.200	1.300
MADRID	1.200	1.300	1.200	1.300	1.200	1.300	1.200	1.300
MÁLAGA Y LA RIOJA	1.200	1.300	1.200	1.300	1.200	1.300	1.200	1.300
MURCIA	1.200	1.300	1.200	1.300	1.200	1.300	1.200	1.300

8.2.

GASTOS E IMPUESTOS

2. GASTOS E IMPUESTOS POR COMUNIDADES AUTÓNOMAS (MILLONES DE PESETAS)

COMUNIDADES AUTÓNOMAS	GASTOS DE PERSONAL		IMPUESTOS				IMPORTE DE OTROS INGRESOS	IMPORTE DE OTROS GASTOS
	1970	1971	1970	1971	1970	1971		
TOTAL	10.400	11.700	10.400	11.700	10.400	11.700	10.400	11.700
ARAGON	1.200	1.300	1.200	1.300	1.200	1.300	1.200	1.300
ASTURIAS Y CANTABRIA	1.200	1.300	1.200	1.300	1.200	1.300	1.200	1.300
BALIARES	1.200	1.300	1.200	1.300	1.200	1.300	1.200	1.300
CANARIAS	1.200	1.300	1.200	1.300	1.200	1.300	1.200	1.300
CASTILLA LA MANCHA	1.200	1.300	1.200	1.300	1.200	1.300	1.200	1.300
CASTILLA-LEON	1.200	1.300	1.200	1.300	1.200	1.300	1.200	1.300
CATALUÑA	1.200	1.300	1.200	1.300	1.200	1.300	1.200	1.300
COMUNIDAD VALENTIANA	1.200	1.300	1.200	1.300	1.200	1.300	1.200	1.300
EXTREMADURA	1.200	1.300	1.200	1.300	1.200	1.300	1.200	1.300
GAUCIA	1.200	1.300	1.200	1.300	1.200	1.300	1.200	1.300
MADRID	1.200	1.300	1.200	1.300	1.200	1.300	1.200	1.300
MÁLAGA Y LA RIOJA	1.200	1.300	1.200	1.300	1.200	1.300	1.200	1.300
MURCIA	1.200	1.300	1.200	1.300	1.200	1.300	1.200	1.300

1.-GASTOS E IMPUESTOS POR COMUNIDADES AUTONOMAS (MILLONES DE PESETAS)

COMUNIDADES AUTONOMAS	GASTOS DE PERSONAL			IMPUESTOS					AMORTI- ZACIONES	GASTOS DE CAPITAL
	SUELDOS Y SALARIOS BRUTOS	S. SOCIAL Y OTROS GASTOS	GASTOS DIVERSOS	I. V. A.			OTROS IMPUES- TOS			
				I. V. A REPER- CUTIDO	I. V. A SOPOR- TADO	I. T. E CARGADO				
TOTAL	139,403	47,927	243,544	28,235	20,851	3,330	3,823	21,031	71,178	
ANDALUCIA CON CEUTA Y MELILLA.....	23,617	7,857	34,932	4,361	3,515	40	654	4,552	11,830	
ARAGON.....	2,426	832	5,968	677	542	0	73	442	731	
ASTURIAS Y CANTABRIA.....	2,214	874	4,671	630	477	0	67	287	968	
BALEARES.....	30,127	9,916	54,569	7,308	5,157	0	639	4,082	17,767	
CANARIAS.....	23,335	8,759	34,961	0	0	3,290	335	3,805	14,292	
CASTILLA-LA MANCHA Y EXTREMADURA.....	3,417	1,205	7,826	830	728	0	69	311	2,357	
CASTILLA-LEON.....	4,373	1,612	9,432	1,119	816	0	100	669	1,437	
CATALUÑA.....	17,902	5,935	39,418	4,664	3,935	0	860	2,358	7,593	
COMUNIDAD VALENCIANA Y MURCIA.....	11,037	3,444	21,800	2,697	2,071	0	390	1,507	6,692	
GALICIA.....	2,851	1,100	6,048	825	619	0	108	242	1,617	
MADRID.....	14,029	4,922	17,138	4,166	2,324	0	424	2,077	5,153	
NAVARRA Y LA RIOJA.....	1,421	479	3,121	382	279	0	24	355	502	
PAIS VASCO.....	2,653	993	3,661	576	388	0	79	342	239	

2.-GASTOS E IMPUESTOS SEGUN CAPACIDAD (MILLONES DE PESETAS)

TOTAL									
CAPACIDAD	GASTOS DE PERSONAL			IMPUESTOS				AMORTI- ZACIONES	GASTOS DE CAPITAL
	SUELDOS Y SALARIOS BRUTOS	S. SOCIAL Y OTROS GASTOS	GASTOS DIVERSOS	I. V. A.			OTROS IMPUES- TOS		
				I. V. A REPER- CUTIDO	I. V. A SOPOR- TADO	I. T. E CARGADO			
NUMERO DE PLAZAS									
TOTAL	139,403	47,927	243,544	28,235	20,851	3,330	3,823	21,031	71,178
DE MENOS DE 50	8,538	3,750	30,904	2,957	2,541	18	395	767	7,784
DE 50 A 200	37,723	12,371	65,028	7,734	6,225	244	1,089	4,111	16,723
DE 201 A 800	81,417	27,802	129,431	14,945	10,369	2,625	2,067	13,967	45,246
DE MAS DE 800	11,725	4,003	18,182	2,600	1,717	442	272	2,186	1,425
NUMERO DE HABITACIONES									
TOTAL	139,403	47,927	243,544	28,235	20,851	3,330	3,823	21,031	71,178
DE MENOS DE 25	6,333	2,919	24,823	2,366	2,023	15	318	535	5,297
DE 25 A 100	37,121	12,322	66,567	7,761	6,297	253	1,075	4,061	18,844
DE 101 A 400	80,544	27,196	128,263	15,082	10,427	2,272	2,109	13,052	44,173
DE MAS DE 400	15,405	5,491	23,891	3,026	2,105	790	321	3,383	2,864

3.-GASTOS E IMPUESTOS SEGUN SUPERFICIE (MILLONES DE PESETAS)

TOTAL										
SUPERFICIE (M2)	GASTOS DE PERSONAL			GASTOS DIVERSOS	IMPUESTOS				AMORTI- ZACIONES	GASTOS DE CAPITAL
	SUELDO Y SALARIOS BRUTOS	S. SOCIAL Y OTROS GASTOS	I. V. A.			OTROS IMPUES- TOS				
			I. V. A REPER- CUTIDO		I. V. A SOPOR- TADO		I. T. E CARGADO			
SUPERFICIE DE LOS TERRENOS										
TOTAL	139,403	47,927	243,544	28,235	20,851	3,330	3,823	21,031	71,178	
DE MENOS DE 1.000	23,009	8,311	47,147	5,258	4,210	201	1,101	3,153	12,825	
DE 1.000 A 6.000	49,393	16,370	87,076	11,798	8,761	323	1,467	6,960	27,042	
DE 6.001 A 20.000	43,377	14,979	71,482	8,080	5,289	1,474	906	5,886	21,698	
DE MAS DE 20.000	23,624	8,267	37,839	3,099	2,590	1,332	349	5,033	9,613	
SUPERFICIE DE LAS CONSTRUCCIONES										
TOTAL	139,403	47,927	243,544	28,235	20,851	3,330	3,823	21,031	71,178	
DE MENOS DE 800	18,247	6,697	39,105	4,498	3,625	80	871	2,023	9,368	
DE 800 A 2.000	22,399	7,333	40,302	4,794	3,541	290	826	3,539	15,342	
DE 2.001 A 10.500	52,420	17,633	89,813	11,753	8,397	660	1,353	7,541	24,954	
DE MAS DE 10.500	46,337	16,264	74,324	7,191	5,288	2,299	772	7,929	21,514	

4.-GASTOS E IMPUESTOS SEGUN ZONA GEOGRAFICA (MILLONES DE PESETAS)

ZONA GEOGRAFICA	GASTOS DE PERSONAL			IMPUESTOS					AMORTI- ZACIONES	GASTOS DE CAPITAL
	SUELDO Y SALARIOS BRUTOS	S. SOCIAL Y OTROS GASTOS	GASTOS DIVERSOS	I. V. A.			OTROS IMPUES- TOS			
				I. V. A.						
				I. V. A REPER- CUTIDO	I. V. A SOPOR- TADO	I. T. E CARGADO				
TOTAL.....	139,403	47,927	243,544	28,235	20,851	3,330	3,823	21,031	71,178	
LITORAL.....	96,811	33,043	167,194	17,274	13,023	3,263	2,701	15,190	49,909	
MONTAÑA.....	2,185	789	5,829	601	520	0	47	327	868	
OTRAS.....	40,407	14,095	70,522	10,360	7,308	67	1,074	5,515	20,401	

5.-GASTOS E IMPUESTOS SEGUN NATURALEZA JURIDICA (MILLONES DE PESETAS)

TOTAL										
NATURALEZA JURIDICA	GASTOS DE PERSONAL			IMPUESTOS					AMORTI- ZACIONES	GASTOS DE CAPITAL
	SUELDOS Y SALARIOS BRUTOS	S. SOCIAL Y OTROS GASTOS	GASTOS DIVERSOS	I. V. A.			OTROS IMPUES- TOS			
				I. V. A.						
				I. V. A REPER- CUTIDO	I. V. A SOPOR- TADO	I. T. E CARGADO				
TOTAL	139,403	47,927	243,544	28,235	20,851	3,330	3,823	21,031	71,178	
PERSONA FISICA	15,670	6,143	43,507	4,505	3,577	102	720	1,844	8,798	
PERSONA JURIDICA	123,733	41,784	200,037	23,730	17,274	3,228	3,103	19,187	62,380	
SOCIEDAD ANONIMA Y LIMITADA	110,840	37,289	182,280	21,200	15,673	2,916	2,884	17,120	54,932	
SOCIEDAD COLECTIVA, COMANDITA- RIA Y COMUNIDAD DE BIENES	6,304	2,299	10,858	1,441	1,068	251	187	1,746	7,026	
OTRAS: COOPERATIVAS, FUNDACIO- NES ETC.	6,589	2,196	6,899	1,089	534	60	32	322	422	

6.-GASTOS E IMPUESTOS SEGUN REGIMEN DE TENENCIA Y TIPO DE ORGANIZACION (MILLONES DE PESETAS)

TOTAL										
REGIMEN DE TENENCIA Y TIPO DE ORGANIZACION	GASTOS DE PERSONAL			IMPUESTOS					AMORTI- ZACIONES	GASTOS DE CAPITAL
	SUELDOS Y SALARIOS BRUTOS	S. SOCIAL Y OTROS GASTOS	GASTOS DIVERSOS	I. V. A.			OTROS IMPUES- TOS			
				I. V. A REPER- CUTIDO	I. V. A SOPOR- TADO	I. T. E CARGADO				
REGIMEN DE TENENCIA										
TOTAL	139,403	47,927	243,544	28,235	20,851	3,330	3,823	21,031	71,178	
PROPIEDAD	85,285	29,745	147,161	17,885	13,145	1,973	2,633	16,039	61,242	
ARRENDAMIENTO	40,998	13,731	78,503	8,461	6,514	721	974	3,507	6,225	
C. DE MANAGEMENT	6,222	2,222	9,584	812	662	477	132	1,024	2,484	
OTRAS	6,898	2,229	8,296	1,077	529	158	84	461	1,227	
TIPO DE ORGANIZACION										
TOTAL	139,403	47,927	243,544	28,235	20,851	3,330	3,823	21,031	71,178	
FORMA PARTE DE CADENA HOTELERA	58,878	20,670	90,291	10,955	6,978	2,236	1,096	8,650	24,439	
NO FORMA PARTE DE CADENA HOTELERA	80,525	27,258	153,254	17,280	13,873	1,094	2,727	12,381	46,739	

7.-GASTOS E IMPUESTOS SEGUN TIPO DE GASTO Y CATEGORIA (MILLONES DE PESETAS)

TOTAL										
CATEGORIA	GASTOS DE PERSONAL			IMPUESTOS					AMORTI- ZACIONES	GASTOS DE CAPITAL
	SUELDOS Y SALARIOS BRUTOS	S. SOCIAL Y OTROS GASTOS	GASTOS DIVERSOS	I. V. A.			OTROS IMPUES- TOS			
				I. V. A REPER- CUTIDO	I. V. A SOPOR- TADO	I. T. E CARGADO				
TOTAL.....	139,403	47,927	243,544	28,235	20,851	3,330	3,823	21,031	71,178	
ESTRELLAS DE ORO										
TOTAL.....	128,757	43,489	208,205	24,660	17,914	3,320	3,277	19,914	63,578	
***** Y ****	56,606	19,846	82,637	10,506	6,414	2,056	1,170	9,432	24,942	
***	48,723	16,155	79,748	9,096	7,251	929	1,326	7,586	25,129	
**	15,356	4,875	29,373	3,204	2,761	295	499	1,781	10,734	
*	8,071	2,613	16,448	1,853	1,488	41	282	1,115	2,773	
ESTRELLAS DE PLATA										
TOTAL.....	10,646	4,438	35,339	3,576	2,937	10	546	1,118	7,600	

1.- INGRESOS Y FINANCIACIÓN ANUAL DE LOS ESTABLECIMIENTOS HOTELEROS DE TURISMO POR COMUNIDADES AUTÓNOMAS
(MILLONES DE PESETAS)

COMUNIDADES AUTÓNOMAS	INGRESOS DE TURISMO							
	TOTAL	SERVICIO DE ALQUILER DE ALUGAR				OTROS		
		DE ALUGAR	DE ALUGAR	DE ALUGAR	DE ALUGAR	DE ALUGAR	DE ALUGAR	DE ALUGAR
		DE ALUGAR	DE ALUGAR	DE ALUGAR	DE ALUGAR	DE ALUGAR	DE ALUGAR	DE ALUGAR
TOTAL	400.953	400.953	178.451	74.780	74.780	15.247	15.247	74.780
ANDALUCÍA CON CEUTA Y MELILLA	86.471	86.471	30.103	10.739	10.739	1.000	1.000	10.739
ARAGON	14.138	14.138	2.848	1.240	1.240	100	100	1.240
ASTURIAS Y CANTABRIA	12.187	12.187	4.104	1.737	1.737	100	100	1.737
BALEARES	280.846	280.846	25.232	8.374	8.374	10.000	10.000	8.374
CANARIAS	20.000	20.000	10.000	4.000	4.000	1.000	1.000	4.000
CASTILLA-LA MANCHA Y EXTREMADURA	15.367	15.367	3.700	1.500	1.500	100	100	1.500
CASTILLA-LEÓN	15.594	15.594	5.500	2.200	2.200	100	100	2.200
CATALUÑA	80.221	80.221	25.232	10.000	10.000	1.000	1.000	10.000
COMUNIDAD VALENCIANA Y MURCIA	42.741	42.741	10.000	4.000	4.000	100	100	4.000
VALLE DE	15.367	15.367	3.700	1.500	1.500	100	100	1.500
MURCIA	47.110	47.110	10.000	4.000	4.000	100	100	4.000
NAVARRA Y LA RIOJA	7.165	7.165	1.000	400	400	100	100	400
PAÍS VASCO	6.618	6.618	1.000	400	400	100	100	400

8.3.

INGRESOS

1.- INGRESOS Y FINANCIACIÓN ANUAL DE LOS ESTABLECIMIENTOS HOTELEROS DE TURISMO POR COMUNIDADES AUTÓNOMAS
(MILLONES DE PESETAS)

COMUNIDADES AUTÓNOMAS	INGRESOS DE TURISMO							
	TOTAL	SERVICIO DE ALQUILER DE ALUGAR				OTROS		
		DE ALUGAR	DE ALUGAR	DE ALUGAR	DE ALUGAR	DE ALUGAR	DE ALUGAR	DE ALUGAR
		DE ALUGAR	DE ALUGAR	DE ALUGAR	DE ALUGAR	DE ALUGAR	DE ALUGAR	DE ALUGAR
TOTAL	4.000	4.000	1.784	747	747	152	152	747
ANDALUCÍA CON CEUTA Y MELILLA	864	864	301	107	107	100	100	107
ARAGON	141	141	28	12	12	10	10	12
ASTURIAS Y CANTABRIA	121	121	41	17	17	10	10	17
BALEARES	2808	2808	252	837	837	1000	1000	837
CANARIAS	2000	2000	1000	400	400	100	100	400
CASTILLA-LA MANCHA Y EXTREMADURA	153	153	37	15	15	10	10	15
CASTILLA-LEÓN	155	155	55	22	22	10	10	22
CATALUÑA	802	802	252	100	100	100	100	100
COMUNIDAD VALENCIANA Y MURCIA	427	427	100	40	40	10	10	40
VALLE DE	153	153	37	15	15	10	10	15
MURCIA	471	471	100	40	40	10	10	40
NAVARRA Y LA RIOJA	716	716	100	40	40	10	10	40
PAÍS VASCO	661	661	100	40	40	10	10	40

1.-INGRESOS Y FINANCIACION ANUAL DE LOS ESTABLECIMIENTOS HOTELEROS SEGUN SU ORIGEN POR COMUNIDADES AUTONOMAS
(MILLONES DE PESETAS)

COMUNIDADES AUTONOMAS	TOTAL INGRESOS Y FINANCIACION	INGRESOS DE EXPLOTACION							
		TOTAL	SERVICIO DE ALOJA- MIENTO	SERVICIO DE RESTAU- RANTE	SERVICIO DE ALOJA- MIENTO Y RESTAU- RANTE	SERVICIO DE BAR Y CAFETERIA	SERVICIO DE ALQUILER DE SALONES	OTROS SERVICIOS	OTROS INGRESOS
TOTAL.....	600,668	520,957	176,451	73,398	187,738	53,047	1,427	14,653	14,243
ANDALUCIA CON CEUTA Y MELILLA.....	85,471	76,108	30,103	13,728	19,570	7,002	157	2,866	2,682
ARAGON.....	11,118	10,472	2,848	2,239	3,590	1,246	28	416	105
ASTURIAS Y CANTABRIA.....	10,167	9,282	4,104	2,324	1,356	1,131	63	213	91
BALEARES.....	155,616	114,766	25,622	5,053	65,842	14,320	76	1,969	1,883
CANARIAS.....	95,738	88,709	25,754	15,623	32,460	8,860	22	2,579	3,411
CASTILLA-LA MANCHA Y EXTREMADURA.....	15,867	14,073	3,738	3,885	2,940	2,459	99	261	692
CASTILLA-LEON.....	19,694	17,637	5,532	5,398	3,597	2,352	48	451	258
CATALUÑA.....	80,034	73,815	25,208	8,436	31,335	6,414	122	1,427	873
COMUNIDAD VALENCIANA Y MURCIA.....	49,724	42,347	15,529	4,901	17,175	3,334	69	768	571
GALICIA.....	13,342	12,183	5,316	1,926	2,014	1,307	88	635	896
MADRID.....	47,116	45,724	26,935	6,303	4,015	3,295	548	2,313	2,317
NAVARRA Y LA RIOJA.....	7,166	6,441	1,811	1,432	1,931	736	32	413	87
PAIS VASCO.....	9,616	9,403	3,951	2,153	1,913	593	75	342	377

1.-INGRESOS Y FINANCIACION ANUAL DE LOS ESTABLECIMIENTOS HOTELEROS SEGUN SU ORIGEN POR COMUNIDADES AUTONOMAS
(MILLONES DE PESETAS) (CONTINUACION)

COMUNIDADES AUTONOMAS	INGRESOS DE CAPITAL	FUENTES DE FINANCIACION			
		TOTAL	SUBVENCIONES O TRANSFERENCIAS	PRESTAMOS RECIBIDOS	OTRAS FUENTES DE FINANCIACION
TOTAL.....	4,811	74,900	2,392	66,189	6,319
ANDALUCIA CON CEUTA Y MELILLA.....	570	8,793	1,225	5,231	2,337
ARAGON.....	3	644	5	562	77
ASTURIAS Y CANTABRIA.....	86	799	10	575	214
BALEARES.....	2,002	38,848	127	37,701	1,019
CANARIAS.....	200	6,829	193	5,717	919
CASTILLA-LA MANCHA Y EXTREMADURA.....	164	1,631	273	1,138	220
CASTILLA-LEON.....	448	1,609	176	1,392	41
CATALUÑA.....	308	5,911	259	4,822	830
COMUNIDAD VALENCIANA Y MURCIA.....	234	7,143	14	6,857	272
GALICIA.....	358	801	82	641	78
MADRID.....	393	999	1	866	131
NAVARRA Y LA RIOJA.....	2	723	1	571	151
PAIS VASCO.....	43	170	24	117	30

2.-INGRESOS Y FINANCIACION ANUAL DE LOS ESTABLECIMIENTOS HOTELEROS SEGUN SU ORIGEN Y CAPACIDAD (MILLONES DE PESETAS)

TOTAL									
CAPACIDAD	TOTAL INGRESOS Y FINANCIA- CION	INGRESOS DE EXPLOTACION							
		TOTAL	SERVICIO DE ALOJA- MIENTO	SERVICIO DE RESTAU- RANTE	SERVICIO DE ALOJA- MIENTO Y RESTAU- RANTE	SERVICIO DE BAR Y CAFETERIA	SERVICIO DE ALQUILER DE SALONES	OTROS SERVICIOS	OTROS INGRESOS
NUMERO DE PLAZAS									
TOTAL.....	600,668	520,957	176,451	73,398	187,738	53,047	1,427	14,653	14,243
DE MENOS DE 50.....	55,698	50,624	12,450	10,267	19,117	7,837	28	495	429
DE 50 A 200.....	173,360	134,691	53,834	21,422	39,871	13,635	350	3,059	2,520
DE 201 A 800.....	326,942	293,910	101,107	37,659	105,840	28,071	894	9,938	10,401
DE MAS DE 800.....	44,668	41,731	9,059	4,049	22,910	3,505	155	1,160	894
NUMERO DE HABITACIONES									
TOTAL.....	600,668	520,957	176,451	73,398	187,738	53,047	1,427	14,653	14,243
DE MENOS DE 25.....	43,481	40,297	9,628	8,214	15,372	6,406	22	318	336
DE 25 A 100.....	147,827	135,898	52,470	22,737	40,794	14,311	298	2,937	2,352
DE 101 A 400.....	350,275	289,146	102,255	37,506	101,313	26,973	929	9,934	10,236
DE MAS DE 400.....	59,085	55,616	12,098	4,942	30,258	5,357	178	1,464	1,319

2.-INGRESOS Y FINANCIACION ANUAL DE LOS ESTABLECIMIENTOS HOTELEROS SEGUN SU ORIGEN Y CAPACIDAD (MILLONES DE PESETAS)
(CONTINUACION)

TOTAL					
CAPACIDAD	INGRESOS DE CAPITAL	FUENTES DE FINANCIACION			
		TOTAL	SUBVENCIONES O TRANSFERENCIAS	PRESTAMOS RECIBIDOS	OTRAS FUENTES DE FINANCIACION
NUMERO DE PLAZAS					
TOTAL	4,811	74,900	2,392	66,189	6,319
DE MENOS DE 50	465	4,610	253	3,966	390
DE 50 A 200	1,404	37,265	1,299	35,119	847
DE 201 A 800	2,664	30,368	803	25,024	4,541
DE MAS DE 800	279	2,658	37	2,081	541
NUMERO DE HABITACIONES					
TOTAL	4,811	74,900	2,392	66,189	6,319
DE MENOS DE 25	381	2,803	228	2,323	252
DE 25 A 100	1,094	10,835	1,324	6,569	941
DE 101 A 400	3,056	58,073	738	53,022	4,313
DE MAS DE 400	279	3,190	102	2,275	813

3.-INGRESOS Y FINANCIACION ANUAL DE LOS ESTABLECIMIENTOS HOTELEROS SEGUN SU ORIGEN Y SUPERFICIE (MILLONES DE PESETAS)

TOTAL									
SUPERFICIE (M2)	TOTAL INGRESOS Y FINANCIA- CION	TOTAL	INGRESOS DE EXPLOTACION						
			SERVICIO DE ALOJA- MIENTO	SERVICIO DE RESTAU- RANTE	SERVICIO DE ALOJA- MIENTO Y RESTAU- RANTE	SERVICIO DE BAR Y CAFETERIA	SERVICIO DE ALQUILER DE SALONES	OTROS SERVICIOS	OTROS INGRESOS
SUPERFICIE DE LOS TERRENOS									
TOTAL.....	600,668	520,957	176,451	73,398	187,738	53,047	1,427	14,653	14,243
DE MENOS DE 1.000.....	100,786	94,348	41,246	11,483	29,035	9,381	188	1,684	1,330
DE 1.000 A 6.000.....	232,718	184,099	67,816	24,179	63,171	17,634	626	4,851	5,822
DE 6.001 A 20.000.....	170,888	157,490	42,661	22,310	66,777	16,885	490	4,513	3,854
DE MAS DE 20.000.....	96,277	85,019	24,728	15,426	28,755	9,146	122	3,604	3,237
SUPERFICIE DE LAS CONSTRUCCIONES									
TOTAL.....	600,668	520,957	176,451	73,398	187,738	53,047	1,427	14,653	14,243
DE MENOS DE 800.....	83,448	77,772	33,938	8,699	25,260	7,716	135	1,213	811
DE 800 A 2.000.....	90,918	84,835	33,350	10,952	25,230	7,703	308	2,697	4,595
DE 2.001 A 10.500.....	239,731	190,843	60,673	26,253	76,317	19,550	542	4,460	3,048
DE MAS DE 10.500.....	186,572	167,507	48,491	27,495	60,931	18,077	442	6,283	5,789

3.-INGRESOS Y FINANCIACION ANUAL DE LOS ESTABLECIMIENTOS HOTELEROS SEGUN SU ORIGEN Y SUPERFICIE (MILLONES DE PESETAS)
(CONTINUACION)

TOTAL					
SUPERFICIE (M2)	INGRESOS DE CAPITAL	FUENTES DE FINANCIACION			
		TOTAL	SUBVENCIONES O TRANSFERENCIAS	PRESTAMOS RECIBIDOS	OTRAS FUENTES DE FINANCIACION
SUPERFICIE DE LOS TERRENOS					
TOTAL.....	4,811	74,900	2,392	66,189	6,319
DE MENOS DE 1.000.....	788	5,650	220	4,787	643
DE 1.000 A 6.000.....	2,882	45,736	626	43,347	1,763
DE 6.001 A 20.000.....	628	12,770	976	9,921	1,873
DE MAS DE 20.000.....	513	10,745	570	8,135	2,040
SUPERFICIE DE LAS CONSTRUCCIONES					
TOTAL.....	4,811	74,900	2,392	66,189	6,319
DE MENOS DE 800.....	731	4,944	149	4,231	564
DE 800 A 2.000.....	307	5,776	374	4,452	950
DE 2.001 A 10.500.....	2,798	46,090	644	43,954	1,492
DE MAS DE 10.500.....	975	18,091	1,225	13,553	3,313

4 -INGRESOS Y FINANCIACION ANUAL DE LOS ESTABLECIMIENTOS HOTELEROS SEGUN SU ORIGEN Y ZONA GEOGRAFICA (MILLONES DE PESETAS)

ZONA GEOGRAFICA	TOTAL INGRESOS Y FINANCIACION	INGRESOS DE EXPLOTACION							
		TOTAL	SERVICIO DE ALOJA- MIENTO	SERVICIO DE RESTAU- RANTE	SERVICIO DE ALOJA- MIENTO Y RESTAU- RANTE	SERVICIO DE BAR Y CAFETERIA	SERVICIO DE ALQUILER DE SALONES	OTROS SERVICIOS	OTROS INGRESOS
TOTAL.....	600,668	520,957	176,451	73,398	187,738	53,047	1,427	14,653	14,243
LITORAL.....	425,703	360,542	111,506	40,140	154,629	36,626	427	8,960	8,254
MONTAÑA.....	11,059	10,266	2,583	2,307	4,159	910	9	193	105
OTRAS.....	163,906	150,148	62,362	30,952	28,950	15,510	991	5,500	5,884

4 -INGRESOS Y FINANCIACION ANUAL DE LOS ESTABLECIMIENTOS HOTELEROS SEGUN SU ORIGEN Y ZONA GEOGRAFICA (MILLONES DE PESETAS)
(CONTINUACION)

ZONA GEOGRAFICA	INGRESOS DE CAPITAL	FUENTES DE FINANCIACION			
		TOTAL	SUBVENCIONES O TRANSFERENCIAS	PRESTAMOS RECIBIDOS	OTRAS FUENTES DE FINANCIACION
TOTAL.....	4,811	74,900	2,392	66,189	6,319
LITORAL.....	3,349	61,812	1,062	56,845	3,905
MONTAÑA.....	22	771	9	715	47
OTRAS.....	1,441	12,317	1,321	8,629	2,366

5.-INGRESOS Y FINANCIACION ANUAL DE LOS ESTABLECIMIENTOS HOTELEROS SEGUN SU ORIGEN Y NATURALEZA JURIDICA
(MILLONES DE PESETAS)

TOTAL

NATURALEZA JURIDICA	TOTAL INGRESOS Y FINANCIA- CION	INGRESOS DE EXPLOTACION							
		TOTAL	SERVICIO DE ALOJA- MIENTO	SERVICIO DE RESTAU- RANTE	SERVICIO DE ALOJA- MIENTO Y RESTAU- RANTE	SERVICIO DE BAR Y CAFETERIA	SERVICIO DE ALQUILER DE SALONES	OTROS SERVICIOS	OTROS INGRESOS
TOTAL.....	600,668	520,957	176,451	73,398	187,738	53,047	1,427	14,653	14,243
PERSONA FISICA.....	85,906	79,124	24,269	11,321	32,194	9,816	60	799	666
PERSONA JURIDICA.....	514,763	441,832	152,182	62,078	155,544	43,231	1,367	13,853	13,577
SOCIEDAD ANONIMA Y LIMITADA ..	467,711	398,203	131,917	50,648	149,562	39,350	1,119	12,662	12,945
SOCIEDAD COLECTIVA, COMANDITA- RIA Y COMUNIDAD DE BIENES...	26,344	24,531	11,651	4,371	4,887	2,281	194	783	363
OTRAS: COOPERATIVAS, FUNDACIO- NES ETC.....	20,707	19,098	8,613	7,059	1,095	1,600	54	408	269

5.-INGRESOS Y FINANCIACION ANUAL DE LOS ESTABLECIMIENTOS HOTELEROS SEGUN SU ORIGEN Y NATURALEZA JURIDICA
(MILLONES DE PESETAS) (CONTINUACION)

TOTAL

NATURALEZA JURIDICA	INGRESOS DE CAPITAL	FUENTES DE FINANCIACION			
		TOTAL	SUBVENCIONES O TRANSFERENCIAS	PRESTAMOS RECIBIDOS	OTRAS FUENTES DE FINANCIACION
TOTAL.....	4,811	74,900	2,392	66,189	6,319
PERSONA FISICA.....	763	6,018	295	5,175	548
PERSONA JURIDICA.....	4,048	68,882	2,097	61,014	5,771
SOCIEDAD ANONIMA Y LIMITADA ..	3,913	65,595	1,195	59,059	5,342
SOCIEDAD COLECTIVA, COMANDITA- RIA Y COMUNIDAD DE BIENES...	118	1,696	16	1,251	428
OTRAS: COOPERATIVAS, FUNDACIO- NES ETC.....	18	1,591	886	704	1

6 -INGRESOS Y FINANCIACION ANUAL DE LOS ESTABLECIMIENTOS HOTELEROS SEGUN SU ORIGEN, REGIMEN DE TENENCIA Y TIPO DE ORGANIZACION
(MILLONES DE PESETAS)

TOTAL									
REGIMEN DE TENENCIA Y TIPO DE ORGANIZACION	TOTAL INGRESOS Y FINANCIACION	INGRESOS DE EXPLOTACION							
		TOTAL	SERVICIO DE ALOJA- MIENTO	SERVICIO DE RESTAU- RANTE	SERVICIO DE ALOJA- MIENTO Y RESTAU- RANTE	SERVICIO DE BAR Y CAFETERIA	SERVICIO DE ALQUILER DE SALONES	OTROS SERVICIOS	OTROS INGRESOS
REGIMEN DE TENENCIA									
TOTAL	600,668	520,957	176,451	73,398	187,738	53,047	1,427	14,653	14,243
PROPIEDAD	387,069	323,906	106,770	43,658	120,143	32,871	929	9,839	9,696
ARRENDAMIENTO	162,451	151,416	53,976	19,404	56,453	15,584	404	3,200	2,395
C DE MANAGEMENT	28,042	23,802	5,761	3,074	9,764	2,547	55	827	1,775
OTRAS	23,107	21,832	9,944	7,262	1,378	2,045	39	786	378
TIPO DE ORGANIZACION									
TOTAL	600,668	520,957	176,451	73,398	187,738	53,047	1,427	14,653	14,243
FORMA PARTE DE CADENA HOTELERA	228,043	213,680	62,778	30,138	85,124	20,892	818	6,706	7,224
NO FORMA PARTE DE CADENA HOTELERA	372,625	307,277	113,673	43,260	102,614	32,155	609	7,947	7,019

6 -INGRESOS Y FINANCIACION ANUAL DE LOS ESTABLECIMIENTOS HOTELEROS SEGUN SU ORIGEN, REGIMEN DE TENENCIA Y TIPO DE ORGANIZACION
(MILLONES DE PESETAS) (CONTINUACION)

TOTAL					
REGIMEN DE TENENCIA Y TIPO DE ORGANIZACION	INGRESOS DE CAPITAL	FUENTES DE FINANCIACION			
		TOTAL	SUBVENCIONES O TRANSFERENCIAS	PRESTAMOS RECIBIDOS	OTRAS FUENTES DE FINANCIACION
REGIMEN DE TENENCIA					
TOTAL.....	4,811	74,900	2,392	66,189	6,319
PROPIEDAD.....	4,158	59,005	1,812	52,405	4,788
ARRENDAMIENTO.....	396	10,639	145	9,304	1,191
C. DE MANAGEMENT.....	238	4,001	1	3,728	272
OTRAS.....	19	1,255	435	752	68
TIPO DE ORGANIZACION					
TOTAL.....	4,811	74,900	2,392	66,189	6,319
FORMA PARTE DE CADENA HOTELERA.	1,788	12,575	1,154	9,456	1,964
NO FORMA PARTE DE CADENA HOTELERA.....	3,023	62,325	1,238	56,733	4,355

7.-INGRESOS Y FINANCIACION ANUAL DE LOS ESTABLECIMIENTOS HOTELEROS SEGUN SU ORIGEN Y CATEGORIA (MILLONES DE PESETAS)

TOTAL

CATEGORIA	TOTAL INGRESOS Y FINANCIA- CION	INGRESOS DE EXPLOTACION							
		TOTAL	SERVICIO DE ALOJA- MIENTO	SERVICIO DE RESTAU- RANTE	SERVICIO DE ALOJA- MIENTO Y RESTAU- RANTE	SERVICIO DE BAR Y CAFETERIA	SERVICIO DE ALQUILER DE SALONES	OTROS SERVICIOS	OTROS INGRESOS
TOTAL.....	600,668	520,957	176,451	73,398	187,738	53,047	1,427	14,653	14,243
ESTRELLAS DE ORO									
TOTAL.....	534,056	460,430	161,643	63,880	161,617	44,230	1,381	14,058	13,621
***** Y ****	205,994	194,939	79,532	34,821	46,365	17,147	1,033	8,227	7,814
***	224,286	171,713	55,234	20,234	70,277	17,050	253	4,108	4,557
**	68,473	61,455	18,141	5,704	29,521	6,019	83	1,286	701
*	35,303	32,324	8,736	3,122	15,454	4,015	12	437	549
ESTRELLAS DE PLATA									
TOTAL.....	66,612	60,527	14,808	9,518	26,122	8,817	46	595	622

7.-INGRESOS Y FINANCIACION ANUAL DE LOS ESTABLECIMIENTOS HOTELEROS SEGUN SU ORIGEN Y CATEGORIA (MILLONES DE PESETAS)
(CONTINUACION)

TOTAL

CATEGORIA	INGRESOS DE CAPITAL	FUENTES DE FINANCIACION			
		TOTAL	SUBVENCIONES O TRANSFERENCIAS	PRESTAMOS RECIBIDOS	OTRAS FUENTES DE FINANCIACION
TOTAL.....	4,811	74,900	2,392	66,189	6,319
ESTRELLAS DE ORO					
TOTAL.....	4,542	69,084	2,237	61,077	5,770
***** Y ****	925	10,130	841	7,927	1,362
***	1,182	51,392	952	47,048	3,392
**	2,092	4,926	345	4,057	525
*	343	2,636	99	2,046	492
ESTRELLAS DE PLATA					
TOTAL.....	269	5,817	156	5,112	549

8.-INGRESOS ANUALES DE LOS ESTABLECIMIENTOS HOTELEROS SEGUN FORMA DE CONTRATACION Y FORMA DE VIAJAR
(MILLONES DE PESETAS)

TOTAL

FORMA DE VIAJAR	TOTAL INGRESOS	DIRECTA	POR AGENCIA DE VIAJES		POR TOUR OPERATORS	
			NACIONAL	EXTRANJERA	NACIONAL	EXTRANJERA
INDIVIDUAL.....	282,561	174,805	27,975	17,766	7,137	54,878
GRUPO ORGANIZADO.....	155,002	10,496	23,165	26,047	5,520	89,773

9.-INGRESOS ANUALES DE LOS ESTABLECIMIENTOS HOTELEROS SEGUN FORMA DE CONTRATACION,
FORMA DE VIAJAR Y CATEGORIA (MILLONES DE PESETAS)

TOTAL

CATEGORIA Y FORMA DE VIAJAR	TOTAL INGRESOS	DIRECTA	POR AGENCIA DE VIAJES		POR TOUR OPERATORS	
			NACIONAL	EXTRANJERA	NACIONAL	EXTRANJERA
TOTAL						
ESTRELLAS ORO						
TOTAL.....	388,156	146,491	48,827	40,850	12,344	139,644
**** Y ****	164,374	70,432	23,304	18,758	5,649	46,231
***	145,017	49,361	16,621	14,010	5,373	59,652
**	51,861	17,384	6,000	4,236	889	23,352
*	26,903	9,313	2,901	3,847	433	10,409
ESTRELLAS PLATA						
TOTAL.....	49,407	38,811	2,313	2,962	313	5,007
INDIVIDUAL						
ESTRELLAS ORO						
TOTAL.....	239,252	135,804	26,770	16,484	7,029	52,164
**** Y ****	115,776	65,123	16,535	9,190	3,234	21,693
***	84,420	46,598	7,995	5,021	2,983	21,824
**	25,266	16,122	1,535	1,333	412	5,864
*	13,789	8,962	705	940	400	2,783
ESTRELLAS PLATA						
TOTAL.....	43,308	38,000	1,204	1,282	107	2,714
GRUPO ORGANIZADO						
ESTRELLAS ORO						
TOTAL.....	148,904	9,685	22,056	24,366	5,314	87,480
**** Y ****	48,598	5,309	6,769	9,567	2,415	24,538
***	60,597	2,764	8,626	8,989	2,390	37,829
**	26,595	1,262	4,465	2,903	477	17,488
*	13,114	352	2,196	2,907	33	7,626
ESTRELLAS PLATA						
TOTAL.....	6,099	810	1,109	1,681	206	2,293

8.4.

COMUNIDADES AUTONOMAS

- 1.-Gastos e impuestos según capacidad
- 2.-Gastos e impuestos según superficie
- 3.-Gastos e impuestos según naturaleza jurídica
- 4.-Gastos e impuestos según régimen de tenencia y tipo de on
- 5.-Gastos e impuestos según tipo de gasto y categoría
- 6.-Ingresos y financiación anual según su origen y capacidad
- 7.-Ingresos y financiación anual según su origen y superficie
- 8.-Ingresos y financiación anual según su origen y naturaleza jurídica
- 9.-Ingresos y financiación anual según su origen, régimen de tenencia y tipo de organización
- 10.-Ingresos y financiación anual según su origen y categoría
- 11.-Ingresos anuales según forma de contratación y forma de viajar
- 12.-Ingresos anuales según forma de contratación , forma de viajar y categoría

TOTAL

FORMA DE VIAJE	TOTAL	NACIONAL	EXTRANJERA	FORMA DE VIAJE	
				NACIONAL	EXTRANJERA
INDIVIDUAL	100 000	20 000	80 000	100 000	80 000
GRUPO ORGANIZADO	100 000	20 000	80 000	100 000	80 000

8.4.

COMUNIDADES AUTONOMAS

FORMA DE VIAJE	TOTAL	NACIONAL	EXTRANJERA	FORMA DE VIAJE	TOTAL	NACIONAL	EXTRANJERA
12- Ingresos anuales según forma de contratación, forma de viaje y categoría	100 000	20 000	80 000	12- Ingresos anuales según forma de contratación, forma de viaje y categoría	100 000	20 000	80 000
11- Ingresos anuales según forma de contratación y forma de viaje	100 000	20 000	80 000	11- Ingresos anuales según forma de contratación y forma de viaje	100 000	20 000	80 000
10- Ingresos y liquidación anual según su origen y categoría	100 000	20 000	80 000	10- Ingresos y liquidación anual según su origen y categoría	100 000	20 000	80 000
9- Ingresos y liquidación anual según su origen, régimen de tenencia y tipo de organización	100 000	20 000	80 000	9- Ingresos y liquidación anual según su origen, régimen de tenencia y tipo de organización	100 000	20 000	80 000
8- Ingresos y liquidación anual según su origen y naturaleza	100 000	20 000	80 000	8- Ingresos y liquidación anual según su origen y naturaleza	100 000	20 000	80 000
7- Ingresos y liquidación anual según su origen y superficie	100 000	20 000	80 000	7- Ingresos y liquidación anual según su origen y superficie	100 000	20 000	80 000
6- Ingresos y liquidación anual según su origen y capacidad	100 000	20 000	80 000	6- Ingresos y liquidación anual según su origen y capacidad	100 000	20 000	80 000
5- Gastos e impuestos según tipo de gasto y categoría	100 000	20 000	80 000	5- Gastos e impuestos según tipo de gasto y categoría	100 000	20 000	80 000
4- Gastos e impuestos según régimen de tenencia y tipo de organización	100 000	20 000	80 000	4- Gastos e impuestos según régimen de tenencia y tipo de organización	100 000	20 000	80 000
3- Gastos e impuestos según naturaleza jurídica	100 000	20 000	80 000	3- Gastos e impuestos según naturaleza jurídica	100 000	20 000	80 000
2- Gastos e impuestos según superficie	100 000	20 000	80 000	2- Gastos e impuestos según superficie	100 000	20 000	80 000
1- Gastos e impuestos según capacidad	100 000	20 000	80 000	1- Gastos e impuestos según capacidad	100 000	20 000	80 000

ANDALUCIA, CEUTA Y MELILLA

1-GASTOS E IMPUESTOS SEGUN CAPACIDAD (MILLONES DE PESETAS)

ANDALUCIA CON CEUTA Y MELILLA

CAPACIDAD	GASTOS DE PERSONAL			IMPUESTOS					AMORTI- ZACIONES	GASTOS DE CAPITAL
	SUELDOS Y SALARIOS BRUTOS	S. SOCIAL Y OTROS GASTOS	GASTOS DIVERSOS	I. V. A.			OTROS IMPUES- TOS			
				I. V. A REPER- CUTIDO	I. V. A SOPOR- TADO	I. T. E CARGADO				
NUMERO DE PLAZAS										
TOTAL	23,617	7,857	34,932	4,361	3,515		40	654	4,552	11,830
DE MENOS DE 50	1,263	550	3,761	379	323		2	55	98	2,386
DE 50 A 200	6,341	2,063	8,189	1,131	983		35	156	714	5,475
DE 201 A 800	13,090	4,145	19,385	2,223	1,708		3	387	2,694	3,791
DE MAS DE 800	2,923	1,099	3,597	628	501		0	55	1,047	178
NUMERO DE HABITACIONES										
TOTAL	23,617	7,857	34,932	4,361	3,515		40	654	4,552	11,830
DE MENOS DE 25	1,038	457	3,288	329	284		1	46	86	2,220
DE 25 A 100	6,364	2,110	8,503	1,142	1,000		36	160	695	5,629
DE 101 A 400	13,124	4,151	19,127	2,215	1,679		3	389	1,992	3,688
DE MAS DE 400	3,091	1,139	4,013	674	552		0	59	1,780	293

2-GASTOS E IMPUESTOS SEGUN SUPERFICIE (MILLONES DE PESETAS)

ANDALUCIA CON CEUTA Y MELILLA

SUPERFICIE (M2)	GASTOS DE PERSONAL			IMPUESTOS				AMORTI- ZACIONES	GASTOS DE CAPITAL
	SUELDO Y SALARIOS BRUTOS	S. SOCIAL Y OTROS GASTOS	GASTOS DIVERSOS	I. V. A.			OTROS IMPUES- TOS		
				I. V. A REPER- CUTIDO	I. V. A SOPOR- TADO	I. T. E CARGADO			
SUPERFICIE DE LOS TERRENOS									
TOTAL.....	23,617	7,857	34,932	4,361	3,515	40	654	4,552	11,830
DE MENOS DE 1.000.....	2,939	1,086	4,992	592	439	3	196	304	2,120
DE 1.000 A 6.000.....	6,129	1,948	9,893	1,147	857	5	172	844	4,115
DE 6.001 A 20.000.....	6,985	2,382	9,177	1,272	876	31	156	691	2,307
DE MAS DE 20.000.....	7,565	2,441	10,870	1,350	1,343	0	129	2,713	3,289
SUPERFICIE DE LAS CONSTRUCCIONES									
TOTAL.....	23,617	7,857	34,932	4,361	3,515	40	654	4,552	11,830
DE MENOS DE 800.....	2,131	800	3,616	470	375	3	101	241	2,092
DE 800 A 2.000.....	3,377	1,072	6,303	609	453	1	172	353	1,803
DE 2.001 A 10.500.....	6,628	2,181	9,133	1,212	854	4	165	902	2,863
DE MAS DE 10.500.....	11,481	3,804	15,880	2,070	1,834	31	215	3,056	5,071

3-GASTOS E IMPUESTOS SEGUN NATURALEZA JURIDICA (MILLONES DE PESETAS)

ANDALUCIA CON CEUTA Y MELILLA

NATURALEZA JURIDICA	GASTOS DE PERSONAL			IMPUESTOS				AMORTI- ZACIONES	GASTOS DE CAPITAL
	SUELDO Y SALARIOS BRUTOS	S.SOCIAL Y OTROS GASTOS	GASTOS DIVERSOS	I. V. A.			OTROS IMPUES- TOS		
				I. V. A.					
				I. V. A REPER- CUTIDO	I. V. A SOPOR- TADO	I. T. E CARGADO			
TOTAL.....	23,617	7,857	34,932	4,361	3,515	40	654	4,552	11,830
PERSONA FISICA.....	1,739	700	4,227	456	351	4	81	173	2,147
PERSONA JURIDICA.....	21,879	7,157	30,705	3,905	3,164	36	573	4,379	9,683
SOCIEDAD ANONIMA Y LIMITADA ..	18,631	6,016	26,837	3,342	2,827	6	512	4,249	9,319
SOCIEDAD COLECTIVA,COMANDITA- RIA Y COMUNIDAD DE BIENES...	1,225	490	1,929	250	191	0	43	79	305
OTRAS: COOPERATIVAS,FUNDACIO- NES ETC.....	2,023	651	1,939	313	147	31	18	51	59

4-GASTOS E IMPUESTOS SEGUN REGIMEN DE TENENCIA Y TIPO DE ORGANIZACION (MILLONES DE PESETAS)

ANDALUCIA CON CEUTA Y MELILLA

ANDALUCÍA CON COSTA Y MAR										
REGIMEN DE TENENCIA Y TIPO DE ORGANIZACION	GASTOS DE PERSONAL			IMPUESTOS					AMORTI- ZACIONES	GASTOS DE CAPITAL
	SUELDOS Y SALARIOS BRUTOS	S.SOCIAL Y OTROS GASTOS	GASTOS DIVERSOS	I.V.A.			OTROS IMPUES- TOS			
				I.V.A.						
				I.V.A REPER- CUTIDO	I.V.A SOPOR- TADO	I.T.E CARGADO				
REGIMEN DE TENENCIA										
TOTAL	23,617	7,857	34,932	4,361	3,515	40	654	4,552	11,830	
PROPIEDAD	15,680	5,114	23,343	2,851	2,333	33	436	3,572	10,467	
ARRENDAMIENTO	5,373	1,888	8,997	1,023	873	3	184	869	467	
C. DE MANAGEMENT	823	295	893	177	169	0	16	109	886	
OTRAS	1,742	570	1,698	310	141	4	18	2	11	
TIPO DE ORGANIZACION										
TOTAL	23,617	7,857	34,932	4,361	3,515	40	654	4,552	11,830	
FORMA PARTE DE CADENA HOTELERA	9,257	3,278	12,603	1,897	1,347	31	169	2,127	1,620	
NO FORMA PARTE DE CADENA HOTELERA	14,361	4,579	22,329	2,463	2,168	9	484	2,426	10,210	

5-GASTOS E IMPUESTOS SEGUN TIPO DE GASTO Y CATEGORIA (MILLONES DE PESETAS)

ANDALUCIA CON CEUTA Y MELILLA

CATEGORIA	GASTOS DE PERSONAL			IMPUESTOS					AMORTI- ZACIONES	GASTOS DE CAPITAL
	SUELDOS Y SALARIOS BRUTOS	S.SOCIAL Y OTROS GASTOS	GASTOS DIVERSOS	I.V.A.			OTROS IMPUES- TOS			
				I.V.A.						
				I.V.A REPER- CUTIDO	I.V.A SOPOR- TADO	I.T.E CARGADO				
TOTAL.....	23,617	7,857	34,932	4,361	3,515	40	654	4,552	11,830	
ESTRELLAS DE ORO										
TOTAL.....	22,203	7,257	30,706	3,930	3,180	36	560	4,393	9,569	
***** Y ****	11,492	3,846	16,134	1,935	1,502	28	235	2,617	5,307	
***	8,729	2,801	11,500	1,624	1,388	4	271	1,607	3,746	
**	1,650	490	2,461	303	231	4	44	152	410	
*	332	121	610	68	59	1	11	18	104	
ESTRELLAS DE PLATA										
TOTAL.....	1,415	600	4,226	431	335	4	93	159	2,262	

6-INGRESOS Y FINANCIACION ANUAL DE LOS ESTABLECIMIENTOS HOTELEROS SEGUN SU ORIGEN Y CAPACIDAD (MILLONES DE PESETAS)

ANDALUCIA CON CEUTA Y MELILLA

CAPACIDAD	TOTAL INGRESOS	INGRESOS DE EXPLOTACION								
		TOTAL	SERVICIO DE ALOJA- MIENTO	SERVICIO DE RESTAU- RANTE	SERVICIO DE ALOJA- MIENTO Y RESTAU- RANTE	SERVICIO DE BAR Y CAFETERIA	SERVICIO DE ALQUILER DE SALONES	OTROS SERVICIOS	OTROS INGRESOS	
										FINANCIA- CION
NUMERO DE PLAZAS										
TOTAL	85,471	76,108	30,103	13,728	19,570	7,002	157	2,866	2,682	
DE MENOS DE 50	7,324	6,487	2,072	1,237	2,181	902	6	51	38	
DE 50 A 200	22,369	19,754	10,394	3,435	3,238	1,743	20	616	308	
DE 201 A 800	46,039	41,114	15,469	7,913	9,904	3,577	112	1,844	2,296	
DE MAS DE 800	9,740	8,753	2,168	1,142	4,248	780	18	357	40	
NUMERO DE HABITACIONES										
TOTAL	85,471	76,108	30,103	13,728	19,570	7,002	157	2,866	2,682	
DE MENOS DE 25	6,185	5,545	1,573	1,185	1,923	795	2	32	34	
DE 25 A 100	22,999	20,166	10,513	3,546	3,335	1,803	24	634	311	
DE 101 A 400	45,787	40,884	15,799	7,836	9,475	3,570	112	1,839	2,254	
DE MAS DE 400	10,501	9,514	2,217	1,162	4,838	834	18	362	83	

6-INGRESOS Y FINANCIACION ANUAL DE LOS ESTABLECIMIENTOS HOTELEROS SEGUN SU ORIGEN Y CAPACIDAD (MILLONES DE PESETAS)
(CONTINUACION)

ANDALUCIA CON CEUTA Y MELILLA

CAPACIDAD	INGRESOS DE CAPITAL	FUENTES DE FINANCIACION			
		TOTAL	SUBVENCIONES O TRANSFERENCIAS	PRESTAMOS RECIBIDOS	OTRAS FUENTES DE FINANCIACION
NUMERO DE PLAZAS					
TOTAL	570	8,793	1,225	5,231	2,337
DE MENOS DE 50	121	715	8	664	43
DE 50 A 200	127	2,488	668	1,649	171
DE 201 A 800	82	4,843	513	2,748	1,582
DE MAS DE 800	240	747	37	170	541
NUMERO DE HABITACIONES					
TOTAL	570	8,793	1,225	5,231	2,337
DE MENOS DE 25	121	519	6	467	46
DE 25 A 100	127	2,706	670	1,868	168
DE 101 A 400	82	4,821	513	2,726	1,582
DE MAS DE 400	240	747	37	170	541

7-INGRESOS Y FINANCIACION ANUAL DE LOS ESTABLECIMIENTOS HOTELEROS SEGUN SU ORIGEN Y SUPERFICIE (MILLONES DE PESETAS)

ANDALUCIA CON CEUTA Y MELILLA

SUPERFICIE (M2)	INGRESOS DE EXPLOTACION								
	TOTAL INGRESOS Y FINANCIA- CION	TOTAL	SERVICIO DE ALOJA- MIENTO	SERVICIO DE RESTAU- RANTE	SERVICIO DE ALOJA- MIENTO Y RESTAU- RANTE	SERVICIO DE BAR Y CAFETERIA	SERVICIO DE ALQUILER DE SALONES	OTROS SERVICIOS	OTROS INGRESOS
SUPERFICIE DE LOS TERRENOS									
TOTAL.....	85,471	76,108	30,103	13,728	19,570	7,002	157	2,866	2,682
DE MENOS DE 1.000.....	10,624	9,981	5,855	686	2,361	856	7	110	104
DE 1.000 A 6.000.....	22,598	20,821	8,630	4,341	3,850	1,639	48	657	1,656
DE 6.001 A 20.000.....	23,331	21,066	7,786	4,198	5,755	2,188	53	605	479
DE MAS DE 20.000.....	28,918	24,240	7,832	4,502	7,604	2,318	48	1,494	443
SUPERFICIE DE LAS CONSTRUCCIONES									
TOTAL.....	85,471	76,108	30,103	13,728	19,570	7,002	157	2,866	2,682
DE MENOS DE 800.....	8,578	7,981	4,604	456	2,040	739	2	93	48
DE 800 A 2.000.....	11,887	11,337	5,139	1,436	2,337	704	23	245	1,454
DE 2.001 A 10.500.....	23,248	20,744	7,998	4,780	4,996	1,929	44	640	357
DE MAS DE 10.500.....	41,759	36,046	12,362	7,057	10,197	3,630	89	1,888	823

7-INGRESOS Y FINANCIACION ANUAL DE LOS ESTABLECIMIENTOS HOTELEROS SEGUN SU ORIGEN Y SUPERFICIE (MILLONES DE PESETAS)
(CONTINUACION)

ANDALUCIA CON CEUTA Y MELILLA

SUPERFICIE (M2)	INGRESOS DE CAPITAL	FUENTES DE FINANCIACION			
		TOTAL	SUBVENCIONES O TRANSFERENCIAS	PRESTAMOS RECIBIDOS	OTRAS FUENTES DE FINANCIACION
SUPERFICIE DE LOS TERRENOS					
TOTAL.....	570	8,793	1,225	5,231	2,337
DE MENOS DE 1.000.....	115	528	28	403	97
DE 1.000 A 6.000.....	30	1,747	499	1,060	187
DE 6.001 A 20.000.....	188	2,077	408	1,504	165
DE MAS DE 20.000.....	236	4,442	290	2,264	1,888
SUPERFICIE DE LAS CONSTRUCCIONES					
TOTAL.....	570	8,793	1,225	5,231	2,337
DE MENOS DE 800.....	115	482	27	357	97
DE 800 A 2.000.....	0	550	273	270	7
DE 2.001 A 10.500.....	93	2,410	265	1,799	346
DE MAS DE 10.500.....	362	5,352	659	2,805	1,888

8-INGRESOS Y FINANCIACION ANUAL DE LOS ESTABLECIMIENTOS HOTELEROS SEGUN SU ORIGEN Y NATURALEZA JURIDICA
(MILLONES DE PESETAS)

ANDALUCIA CON CEUTA Y MELILLA

NATURALEZA JURIDICA	TOTAL INGRESOS Y FINANCIA- CION	INGRESOS DE EXPLOTACION							
		TOTAL	SERVICIO DE ALOJA- MIENTO	SERVICIO DE RESTAU- RANTE	SERVICIO DE ALOJA- MIENTO Y RESTAU- RANTE	SERVICIO DE BAR Y CAFETERIA	SERVICIO DE ALQUILER DE SALONES	OTROS SERVICIOS	OTROS INGRESOS
TOTAL	85,471	76,108	30,103	13,728	19,570	7,002	157	2,866	2,682
PERSONA FISICA	8,958	8,075	3,660	1,144	2,271	844	3	62	92
PERSONA JURIDICA	76,514	68,032	26,443	12,584	17,300	6,157	154	2,804	2,590
SOCIEDAD ANONIMA Y LIMITADA ..	65,585	57,678	21,358	9,862	16,011	5,255	133	2,608	2,452
SOCIEDAD COLECTIVA, COMANDITA- RIA Y COMUNIDAD DE BIENES...	4,583	4,280	2,253	669	912	309	9	92	35
OTRAS: COOPERATIVAS, FUNDACIO- NES ETC.....	6,346	6,074	2,832	2,054	376	594	11	104	103

8-INGRESOS Y FINANCIACION ANUAL DE LOS ESTABLECIMIENTOS HOTELEROS SEGUN SU ORIGEN Y NATURALEZA JURIDICA
(MILLONES DE PESETAS) (CONTINUACION)

ANDALUCIA CON CEUTA Y MELILLA

NATURALEZA JURIDICA	INGRESOS DE CAPITAL	FUENTES DE FINANCIACION			
		TOTAL	SUBVENCIONES O TRANSFERENCIAS	PRESTAMOS RECIBIDOS	OTRAS FUENTES DE FINANCIACION
TOTAL	570	8,793	1,225	5,231	2,337
PERSONA FISICA	7	875	26	732	118
PERSONA JURIDICA	563	7,918	1,200	4,499	2,219
SOCIEDAD ANONIMA Y LIMITADA ..	449	7,458	934	4,305	2,219
SOCIEDAD COLECTIVA, COMANDITA- RIA Y COMUNIDAD DE BIENES...	114	189	0	189	0
OTRAS: COOPERATIVAS, FUNDACIO- NES ETC.....	0	271	266	6	0

9-INGRESOS Y FINANCIACION ANUAL DE LOS ESTABLECIMIENTOS HOTELEROS SEGUN SU ORIGEN, REGIMEN DE TENENCIA Y TIPO DE ORGANIZACION
(MILLONES DE PESETAS)

ANDALUCIA CON CEUTA Y MELILLA

REGIMEN DE TENENCIA Y TIPO DE ORGANIZACION	TOTAL INGRESOS Y FINANCIA- CION	INGRESOS DE EXPLOTACION							
		TOTAL	SERVICIO DE ALOJA- MIENTO	SERVICIO DE RESTAU- RANTE	SERVICIO DE ALOJA- MIENTO Y RESTAU- RANTE	SERVICIO DE BAR Y CAFETERIA	SERVICIO DE ALQUILER DE SALONES	OTROS SERVICIOS	OTROS INGRESOS
REGIMEN DE TENENCIA									
TOTAL.....	85,471	76,108	30,103	13,728	19,570	7,002	157	2,866	2,682
PROPIEDAD.....	58,791	51,326	21,854	9,176	10,811	4,629	116	2,346	2,395
ARRENDAMIENTO.....	17,902	16,722	5,130	2,389	7,253	1,458	26	298	168
C. DE MANAGEMENT.....	3,052	2,629	555	261	1,210	402	9	143	49
OTRAS.....	5,726	5,430	2,563	1,902	296	513	6	79	70
TIPO DE ORGANIZACION									
TOTAL.....	85,471	76,108	30,103	13,728	19,570	7,002	157	2,866	2,682
FORMA PARTE DE CADENA HOTELERA	32,411	29,524	8,043	5,222	11,717	2,743	69	1,083	647
NO FORMA PARTE DE CADENA HOTELERA.....	53,060	46,584	22,060	8,506	7,854	4,258	88	1,783	2,035

9-INGRESOS Y FINANCIACION ANUAL DE LOS ESTABLECIMIENTOS HOTELEROS SEGUN SU ORIGEN, REGIMEN DE TENENCIA Y TIPO DE ORGANIZACION
(MILLONES DE PESETAS) (CONTINUACION)

ANDALUCIA CON CEUTA Y MELILLA

REGIMEN DE TENENCIA Y TIPO DE ORGANIZACION	INGRESOS DE CAPITAL	FUENTES DE FINANCIACION			
		TOTAL	SUBVENCIONES O TRANSFERENCIAS	PRESTAMOS RECIBIDOS	OTRAS FUENTES DE FINANCIACION
REGIMEN DE TENENCIA					
TOTAL.....	570	8,793	1,225	5,231	2,337
PROPIEDAD.....	246	7,219	931	4,462	1,826
ARRENDAMIENTO.....	88	1,092	30	551	511
C. DE MANAGEMENT.....	237	186	0	186	0
OTRAS.....	0	296	263	33	0
TIPO DE ORGANIZACION					
TOTAL.....	570	8,793	1,225	5,231	2,337
FORMA PARTE DE CADENA HOTELERA	315	2,572	505	1,335	731
NO FORMA PARTE DE CADENA HOTELERA.....	255	6,221	719	3,896	1,606

10-INGRESOS Y FINANCIACION ANUAL DE LOS ESTABLECIMIENTOS HOTELEROS SEGUN SU ORIGEN Y CATEGORIA (MILLONES DE PESETAS)

ANDALUCIA CON CEUTA Y MELILLA

CATEGORIA	TOTAL INGRESOS Y FINANCIA- CION	INGRESOS DE EXPLOTACION							
		TOTAL	SERVICIO DE ALOJA- MIENTO	SERVICIO DE RESTAU- RANTE	SERVICIO DE ALOJA- MIENTO Y RESTAU- RANTE	SERVICIO DE BAR Y CAFETERIA	SERVICIO DE ALQUILER DE SALONES	OTROS SERVICIOS	OTROS INGRESOS
TOTAL	85,471	76,108	30,103	13,728	19,570	7,002	157	2,866	2,682
ESTRELLAS DE ORO									
TOTAL	77,479	68,952	28,092	12,499	16,690	6,180	144	2,757	2,589
***** Y ****	40,183	36,369	15,512	7,681	5,584	3,349	122	2,115	2,006
***	29,945	26,121	9,484	3,838	9,614	2,207	22	543	414
**	6,010	5,302	2,510	840	1,188	530	1	75	158
*	1,340	1,161	586	140	304	94	0	24	11
ESTRELLAS DE PLATA									
TOTAL	7,993	7,156	2,011	1,229	2,880	822	13	109	93

10-INGRESOS Y FINANCIACION ANUAL DE LOS ESTABLECIMIENTOS HOTELEROS SEGUN SU ORIGEN Y CATEGORIA (MILLONES DE PESETAS)
(CONTINUACION)

ANDALUCIA CON CEUTA Y MELILLA

CATEGORIA	INGRESOS DE CAPITAL	FUENTES DE FINANCIACION			
		TOTAL	SUBVENCIONES O TRANSFERENCIAS	PRESTAMOS RECIBIDOS	OTRAS FUENTES DE FINANCIACION
TOTAL	570	8,793	1,225	5,231	2,337
ESTRELLAS DE ORO					
TOTAL	563	7,964	1,202	4,594	2,168
***** Y ****	241	3,574	351	2,526	696
***	205	3,618	615	1,541	1,462
**	117	592	215	376	0
*	0	180	20	150	10
ESTRELLAS DE PLATA					
TOTAL	7	830	23	638	169

11-INGRESOS ANUALES DE LOS ESTABLECIMIENTOS HOTELEROS SEGUN FORMA DE CONTRATACION Y FORMA DE VIAJAR
(MILLONES DE PESETAS)

ANDALUCIA CON CEUTA Y MELILLA

FORMA DE VIAJAR	TOTAL INGRESOS	DIRECTA	POR AGENCIA DE VIAJES		POR TOUR OPERATORS	
			NACIONAL	EXTRANJERA	NACIONAL	EXTRANJERA
INDIVIDUAL.....	53,153	33,650	3,981	3,886	1,588	10,049
GRUPO ORGANIZADO.....	14,535	1,672	2,968	2,277	998	6,620

12-INGRESOS ANUALES DE LOS ESTABLECIMIENTOS HOTELEROS SEGUN FORMA DE CONTRATACION, FORMA DE VIAJAR Y CATEGORIA (MILLONES DE PESETAS)

ANDALUCIA CON CEUTA Y MELILLA

CATEGORIA Y FORMA DE VIAJAR	TOTAL INGRESOS	DIRECTA	POR AGENCIA DE VIAJES		POR TOUR OPERATORS	
			NACIONAL	EXTRANJERA	NACIONAL	EXTRANJERA
TOTAL						
ESTRELLAS ORO						
TOTAL.....	61,372	29,889	6,758	6,092	2,519	16,114
***** Y ****	31,459	14,903	3,554	4,393	1,042	7,567
***	24,342	11,866	2,580	1,424	1,400	7,071
**	4,602	2,232	580	244	77	1,469
*	968	887	44	31	0	6
ESTRELLAS PLATA						
TOTAL.....	6,317	5,434	191	70	67	555
INDIVIDUAL						
ESTRELLAS ORO						
TOTAL.....	47,125	28,274	3,906	3,878	1,537	9,530
***** Y ****	25,260	13,961	2,235	2,951	832	5,282
***	18,199	11,253	1,426	853	690	3,975
**	2,777	2,181	241	74	14	267
*	889	879	3	0	0	6
ESTRELLAS PLATA						
TOTAL.....	6,028	5,376	75	7	51	519
GRUPO ORGANIZADO						
ESTRELLAS ORO						
TOTAL.....	14,247	1,614	2,853	2,214	982	6,584
***** Y ****	6,199	942	1,320	1,442	210	2,286
***	6,143	613	1,154	571	710	3,096
**	1,825	51	338	170	63	1,202
*	79	8	40	31	0	0
ESTRELLAS PLATA						
TOTAL.....	289	58	116	63	16	36

ARAGON

1-GASTOS E IMPUESTOS SEGUN CAPACIDAD (MILLONES DE PESETAS)

ARAGON									
CAPACIDAD	GASTOS DE PERSONAL			IMPUESTOS					GASTOS DE CAPITAL
	SUELDOS Y SALARIOS BRUTOS	S. SOCIAL Y OTROS GASTOS	GASTOS DIVERSOS	I. V. A.			AMORTIZACIONES		
				I. V. A. REPER- CUTIDO	I. V. A. SOPOR- TADO	I. T. E. CARGADO			
								OTROS IMPUES- TOS	
NUMERO DE PLAZAS									
TOTAL	2,426	832	5,968	677	542	0	73	442	731
DE MENOS DE 50	478	188	1,795	168	144	0	16	71	168
DE 50 A 200	1,211	393	2,715	291	267	0	24	118	476
DE 201 A 800	738	251	1,458	219	130	0	33	254	87
NUMERO DE HABITACIONES									
TOTAL	2,426	832	5,968	677	542	0	73	442	731
DE MENOS DE 25	302	132	1,271	117	102	0	12	16	69
DE 25 A 100	1,344	437	3,183	332	304	0	27	167	572
DE 101 A 400	781	263	1,514	228	135	0	34	258	90

2-GASTOS E IMPUESTOS SEGUN SUPERFICIE (MILLONES DE PESETAS)

ARAGON

SUPERFICIE (M2)	GASTOS DE PERSONAL		GASTOS DIVERSOS	IMPUESTOS				AMORTI- ZACIONES	GASTOS DE CAPITAL
	SUELDOS Y SALARIOS BRUTOS	S. SOCIAL Y OTROS GASTOS		I. V. A.			OTROS IMPUES- TOS		
				I. V. A REPER- CUTIDO	I. V. A SOPOR- TADO	I. T. E CARGADO			
SUPERFICIE DE LOS TERRENOS									
TOTAL	2,426	832	5,968	677	542	0	73	442	731
DE MENOS DE 1.000	772	288	2,240	227	234	0	29	67	558
DE 1.000 A 6.000	892	304	2,332	268	194	0	31	224	144
DE 5.001 A 20.000	252	76	599	65	46	0	2	33	16
DE MAS DE 20.000	510	165	797	116	68	0	10	118	14
SUPERFICIE DE LAS CONSTRUCCIONES									
TOTAL	2,426	832	5,968	677	542	0	73	442	731
DE MENOS DE 800	588	224	1,614	171	182	0	23	52	479
DE 800 A 2.000	635	213	1,692	182	142	0	22	118	114
DE 2.001 A 10.500	661	219	1,748	195	139	0	17	147	125
DE MAS DE 10.500	542	175	914	129	78	0	10	125	14

3-GASTOS E IMPUESTOS SEGUN NATURALEZA JURIDICA (MILLONES DE PESETAS)

ARAGON

NATURALEZA JURIDICA	GASTOS DE PERSONAL		GASTOS DIVERSOS	IMPUESTOS			AMORTI- ZACIONES	GASTOS DE CAPITAL	
	SUELDOS Y SALARIOS BRUTOS	S. SOCIAL Y OTROS GASTOS		I. V. A.					
				I. V. A REPER- CUTIDO	I. V. A SOPOR- TADO	I. T. E CARGADO			
									OTROS IMPUES- TOS
TOTAL.....	2,426	832	5,968	677	542	0	73	442	731
PERSONA FISICA.....	756	276	2,388	250	198	0	29	80	141
PERSONA JURIDICA.....	1,671	557	3,580	427	344	0	44	362	590
SOCIEDAD ANONIMA Y LIMITADA ..	1,398	469	3,083	370	305	0	41	349	528
SOCIEDAD COLECTIVA,COMANDITA- RIA Y COMUNIDAD DE BIENES...	85	30	327	30	24	0	3	13	54
OTRAS: COOPERATIVAS,FUNDACIO- NES ETC.....	187	58	170	27	15	0	0	0	8

4-GASTOS E IMPUESTOS SEGUN REGIMEN DE TENENCIA Y TIPO DE ORGANIZACION (MILLONES DE PESETAS)

ARAGON

REGIMEN DE TENENCIA Y TIPO DE ORGANIZACION	GASTOS DE PERSONAL			IMPUESTOS					AMORTI- ZACIONES	GASTOS DE CAPITAL
	SUELDOS Y SALARIOS BRUTOS	S. SOCIAL Y OTROS GASTOS	GASTOS DIVERSOS	I. V. A.			OTROS IMPUES- TOS			
				I. V. A. REPER- CUTIDO	I. V. A. SOPOR- TADO	I. T. E. CARGADO				
REGIMEN DE TENENCIA										
TOTAL	2,426	832	5,968	677	542	0	73	442	731	
PROPIEDAD	1,444	512	3,777	435	352	0	52	375	574	
ARRENDAMIENTO	796	263	2,022	216	175	0	21	67	151	
OTRAS	186	57	169	26	15	0	0	0	6	
TIPO DE ORGANIZACION										
TOTAL	2,426	832	5,968	677	542	0	73	442	731	
FORMA PARTE DE CADENA HOTELERA.	943	320	1,720	231	191	0	22	148	308	
NO FORMA PARTE DE CADENA HOTELERA	1,483	512	4,248	446	350	0	50	294	423	

5-GASTOS E IMPUESTOS SEGUN TIPO DE GASTO Y CATEGORIA (MILLONES DE PESETAS)

ARAGON

CATEGORIA	GASTOS DE PERSONAL			IMPUESTOS					AMORTI- ZACIONES	GASTOS DE CAPITAL
	SUELDOS Y SALARIOS BRUTOS	S. SOCIAL Y OTROS GASTOS	GASTOS DIVERSOS	I. V. A.			OTROS IMPUES- TOS			
				I. V. A REPER- CUTIDO	I. V. A SOPOR- TADO	I. T. E CARGADO				
TOTAL	2,426	832	5,968	677	542	0	73	442	731	
ESTRELLAS DE ORO										
TOTAL	1,975	647	4,095	502	389	0	54	405	567	
***** Y ****	622	208	1,119	181	105	0	22	191	14	
***	673	220	1,222	148	138	0	14	104	383	
**	434	134	1,040	106	87	0	12	58	67	
*	245	85	713	67	58	0	6	52	102	
ESTRELLAS DE PLATA										
TOTAL	452	185	1,874	175	153	0	19	37	165	

6-INGRESOS Y FINANCIACION ANUAL DE LOS ESTABLECIMIENTOS HOTELEROS SEGUN SU ORIGEN Y CAPACIDAD (MILLONES DE PESETAS)

ARAGON

CAPACIDAD	TOTAL INGRESOS Y FINANCIA- CION	INGRESOS DE EXPLOTACION								OTROS INGRESOS
		TOTAL	SERVICIO DE ALOJA- MIENTO	SERVICIO DE RESTAU- RANTE	SERVICIO DE ALOJA- MIENTO Y RESTAU- RANTE	SERVICIO DE BAR Y CAFETERIA	SERVICIO DE ALQUILER DE SALONES	OTROS SERVICIOS		
NUMERO DE PLAZAS										
TOTAL.....	11,118	10,472	2,848	2,239	3,590	1,246	28	416	105	
DE MENOS DE 50.....	2,999	2,791	391	522	1,181	599	0	68	30	
DE 50 A 200.....	5,107	4,880	1,306	1,182	1,709	516	6	103	57	
DE 201 A 800.....	3,012	2,800	1,149	535	700	131	22	245	18	
NUMERO DE HABITACIONES										
TOTAL.....	11,118	10,472	2,848	2,239	3,590	1,246	28	416	105	
DE MENOS DE 25.....	2,067	1,964	282	318	912	414	0	8	29	
DE 25 A 100.....	5,880	5,548	1,331	1,334	1,978	689	6	154	56	
DE 101 A 400.....	3,171	2,960	1,235	585	700	143	22	254	20	

6-INGRESOS Y FINANCIACION ANUAL DE LOS ESTABLECIMIENTOS HOTELEROS SEGUN SU ORIGEN Y CAPACIDAD (MILLONES DE PESETAS)
(CONTINUACION)

ARAGON

CAPACIDAD	INGRESOS DE CAPITAL	FUENTES DE FINANCIACION			
		TOTAL	SUBVENCIONES O TRANSFERENCIAS	PRESTAMOS RECIBIDOS	OTRAS FUENTES DE FINANCIACION
NUMERO DE PLAZAS					
TOTAL	3	644	5	562	77
DE MENOS DE 50.....	1	207	1	195	11
DE 50 A 200.....	2	225	4	214	7
DE 201 A 800.....	0	212	1	153	58
NUMERO DE HABITACIONES					
TOTAL	3	644	5	562	77
DE MENOS DE 25.....	0	103	0	91	11
DE 25 A 100.....	3	330	5	318	7
DE 101 A 400.....	0	212	1	153	58

7-INGRESOS Y FINANCIACION ANUAL DE LOS ESTABLECIMIENTOS HOTELEROS SEGUN SU ORIGEN Y SUPERFICIE (MILLONES DE PESETAS)

ARAGON

SUPERFICIE (M2)	TOTAL INGRESOS Y FINANCIA- CION	INGRESOS DE EXPLOTACION							
		TOTAL	SERVICIO DE ALOJA- MIENTO	SERVICIO DE RESTAU- RANTE	SERVICIO DE ALOJA- MIENTO Y RESTAU- RANTE	SERVICIO DE BAR Y CAFETERIA	SERVICIO DE ALQUILER DE SALONES	OTROS SERVICIOS	OTROS INGRESOS
SUPERFICIE DE LOS TERRENOS									
TOTAL.....	11,118	10,472	2,848	2,239	3,590	1,246	28	416	105
DE MENOS DE 1.000.....	4,044	3,784	965	490	1,743	481	6	64	36
DE 1.000 A 6.000.....	4,254	3,933	1,138	977	1,290	374	12	104	38
DE 6.001 A 20.000.....	1,100	1,066	183	318	295	193	0	62	15
DE MAS DE 20.000.....	1,719	1,689	562	453	262	199	11	187	15
SUPERFICIE DE LAS CONSTRUCCIONES									
TOTAL.....	11,118	10,472	2,848	2,239	3,590	1,246	28	416	105
DE MENOS DE 800.....	3,097	2,847	670	278	1,449	384	0	32	35
DE 800 A 2.000.....	2,881	2,746	757	614	1,065	224	12	67	6
DE 2.001 A 10.500.....	3,227	2,998	808	893	684	439	4	131	38
DE MAS DE 10.500.....	1,913	1,881	613	453	392	199	11	187	26

7-INGRESOS Y FINANCIACION ANUAL DE LOS ESTABLECIMIENTOS HOTELEROS SEGUN SU ORIGEN Y SUPERFICIE (MILLONES DE PESETAS)
(CONTINUACION)

ARAGON

SUPERFICIE (M2)	INGRESOS DE CAPITAL	FUENTES DE FINANCIACION			
		TOTAL	SUBVENCIONES O TRANSFERENCIAS	PRESTAMOS RECIBIDOS	OTRAS FUENTES DE FINANCIACION
SUPERFICIE DE LOS TERRENOS					
TOTAL	3	644	5	562	77
DE MENOS DE 1.000	0	260	4	256	0
DE 1.000 A 6.000	1	321	1	250	70
DE 6.001 A 20.000	2	33	0	31	2
DE MAS DE 20.000	0	31	1	25	5
SUPERFICIE DE LAS CONSTRUCCIONES					
TOTAL	3	644	5	562	77
DE MENOS DE 800	0	249	2	247	0
DE 800 A 2.000	1	135	3	85	47
DE 2.001 A 10.500	0	230	0	205	25
DE MAS DE 10.500	2	31	1	25	5

8-INGRESOS Y FINANCIACION ANUAL DE LOS ESTABLECIMIENTOS HOTELEROS SEGUN SU ORIGEN Y NATURALEZA JURIDICA
(MILLONES DE PESETAS)

ARAGON

NATURALEZA JURIDICA	TOTAL INGRESOS Y FINANCIA- CION	INGRESOS DE EXPLOTACION							
		TOTAL	SERVICIO DE ALOJA- MIENTO	SERVICIO DE RESTAU- RANTE	SERVICIO DE ALOJA- MIENTO Y RESTAU- RANTE	SERVICIO DE BAR Y CAFETERIA	SERVICIO DE ALQUILER DE SALONES	OTROS SERVICIOS	OTROS INGRESOS
TOTAL.....	11,118	10,472	2,848	2,239	3,590	1,246	28	416	105
PERSONA FISICA.....	4,174	3,855	611	776	1,873	513	7	42	32
PERSONA JURIDICA.....	6,945	6,616	2,236	1,462	1,718	732	21	374	72
SOCIEDAD ANONIMA Y LIMITADA ...	5,980	5,681	1,959	1,202	1,477	615	21	356	51
SOCIEDAD COLECTIVA, COMANDITA- RIA Y COMUNIDAD DE BIENES...	516	487	104	53	231	67	0	14	18
OTRAS: COOPERATIVAS, FUNDACIO- NES ETC.....	448	448	173	207	10	51	1	4	3

8-INGRESOS Y FINANCIACION ANUAL DE LOS ESTABLECIMIENTOS HOTELEROS SEGUN SU ORIGEN Y NATURALEZA JURIDICA
(MILLONES DE PESETAS) (CONTINUACION)

ARAGON

NATURALEZA JURIDICA	INGRESOS DE CAPITAL	FUENTES DE FINANCIACION			
		TOTAL	SUBVENCIONES O TRANSFERENCIAS	PRESTAMOS RECIBIDOS	OTRAS FUENTES DE FINANCIACION
TOTAL.....	3	644	5	562	77
PERSONA FISICA.....	2	316	1	258	57
PERSONA JURIDICA.....	1	328	4	304	20
SOCIEDAD ANONIMA Y LIMITADA ...	0	299	3	276	20
SOCIEDAD COLECTIVA, COMANDITA- RIA Y COMUNIDAD DE BIENES...	1	29	1	28	0
OTRAS: COOPERATIVAS, FUNDACIO- NES ETC.....	0	0	0	0	0

9-INGRESOS Y FINANCIACION ANUAL DE LOS ESTABLECIMIENTOS HOTELEROS SEGUN SU ORIGEN, REGIMEN DE TENENCIA Y TIPO DE ORGANIZACION
(MILLONES DE PESETAS)

ARAGON

REGIMEN DE TENENCIA Y TIPO DE ORGANIZACION	TOTAL INGRESOS Y FINANCIA- CION	INGRESOS DE EXPLOTACION							
		TOTAL	SERVICIO DE ALOJA- MIENTO	SERVICIO DE RESTAU- RANTE	SERVICIO DE ALOJA- MIENTO Y RESTAU- RANTE	SERVICIO DE BAR Y CAFETERIA	SERVICIO DE ALQUILER DE SALONES	OTROS SERVICIOS	OTROS INGRESOS
REGIMEN DE TENENCIA									
TOTAL.....	11,118	10,472	2,848	2,239	3,590	1,246	28	416	105
PROPIEDAD.....	7,292	6,811	1,957	1,241	2,481	711	16	316	89
ARRENDAMIENTO.....	3,391	3,226	717	798	1,092	498	12	97	12
OTRAS.....	435	435	174	200	17	37	1	3	4
TIPO DE ORGANIZACION									
TOTAL.....	11,118	10,472	2,848	2,239	3,590	1,246	28	416	105
FORMA PARTE DE CADENA HOTELERA.	3,343	3,267	1,167	775	890	202	24	182	26
NO FORMA PARTE DE CADENA HOTELERA.....	7,775	7,205	1,680	1,463	2,700	1,044	5	234	79

9-INGRESOS Y FINANCIACION ANUAL DE LOS ESTABLECIMIENTOS HOTELEROS SEGUN SU ORIGEN, REGIMEN DE TENENCIA Y TIPO DE ORGANIZACION
(MILLONES DE PESETAS) (CONTINUACION)

ARAGON

REGIMEN DE TENENCIA Y TIPO DE ORGANIZACION	INGRESOS DE CAPITAL	FUENTES DE FINANCIACION			
		TOTAL	SUBVENCIONES O TRANSFERENCIAS	PRESTAMOS RECIBIDOS	OTRAS FUENTES DE FINANCIACION
REGIMEN DE TENENCIA					
TOTAL.....	3	644	5	562	77
PROPIEDAD.....	3	478	4	437	37
ARRENDAMIENTO.....	0	166	1	125	40
OTRAS.....	0	0	0	0	0
TIPO DE ORGANIZACION					
TOTAL.....	3	644	5	562	77
FORMA PARTE DE CADENA HOTELERA.	0	76	0	36	40
NO FORMA PARTE DE CADENA HOTELERA.....	3	568	5	525	37

10-INGRESOS Y FINANCIACION ANUAL DE LOS ESTABLECIMIENTOS HOTELEROS SEGUN SU ORIGEN Y CATEGORIA (MILLONES DE PESETAS)

ARAGON

CATEGORIA	INGRESOS DE EXPLOTACION								
	TOTAL INGRESOS Y FINANCIACION	TOTAL	SERVICIO DE ALOJA- MIENTO	SERVICIO DE RESTAU- RANTE	SERVICIO DE ALOJA- MIENTO Y RESTAU- RANTE	SERVICIO DE BAR Y CAFETERIA	SERVICIO DE ALQUILER DE SALONES	OTROS SERVICIOS	OTROS INGRESOS
TOTAL	11,118	10,472	2,848	2,239	3,590	1,246	28	416	105
ESTRELLAS DE ORO									
TOTAL	8,029	7,588	2,523	1,772	2,182	689	28	338	56
***** Y ****	2,266	2,211	944	474	430	137	27	199	0
***	2,653	2,468	1,021	708	502	156	2	53	26
**	1,821	1,758	376	366	724	208	0	57	27
*	1,288	1,150	182	223	525	187	0	29	3
ESTRELLAS DE PLATA									
TOTAL	3,089	2,884	324	467	1,409	557	0	77	49

10-INGRESOS Y FINANCIACION ANUAL DE LOS ESTABLECIMIENTOS HOTELEROS SEGUN SU ORIGEN Y CATEGORIA (MILLONES DE PESETAS)
(CONTINUACION)

ARAGON

CATEGORIA	FUENTES DE FINANCIACION				
	INGRESOS DE CAPITAL	TOTAL	SUBVENCIONES O TRANSFERENCIAS	PRESTAMOS RECIBIDOS	OTRAS FUENTES DE FINANCIACION
TOTAL	3	644	5	562	77
ESTRELLAS DE ORO					
TOTAL	1	440	4	376	60
***** Y ****	0	55	0	15	40
***	0	185	0	166	18
**	0	63	4	58	2
*	1	137	1	136	0
ESTRELLAS DE PLATA					
TOTAL	2	204	1	186	17

11-INGRESOS ANUALES DE LOS ESTABLECIMIENTOS HOTELEROS SEGUN FORMA DE CONTRATACION Y FORMA DE VIAJAR
(MILLONES DE PESETAS)

ARAGON

FORMA DE VIAJAR	TOTAL INGRESOS	DIRECTA	POR AGENCIA DE VIAJES		POR TOUR OPERATORS	
			NACIONAL	EXTRANJERA	NACIONAL	EXTRANJERA
INDIVIDUAL.....	8,203	7,379	711	43	32	38
GRUPO ORGANIZADO.....	967	180	650	64	6	67

12-INGRESOS ANUALES DE LOS ESTABLECIMIENTOS HOTELEROS SEGUN FORMA DE CONTRATACION,
FORMA DE VIAJAR Y CATEGORIA (MILLONES DE PESETAS)

ARAGON

CATEGORIA Y FORMA DE VIAJAR	TOTAL INGRESOS	DIRECTA	POR AGENCIA DE VIAJES		POR TOUR OPERATORS	
			NACIONAL	EXTRANJERA	NACIONAL	EXTRANJERA
TOTAL						
ESTRELLAS ORO						
TOTAL.....	6,758	5,253	1,256	106	38	106
***** Y ****	1,871	1,217	519	85	15	35
***	2,252	1,744	486	16	4	2
**	1,654	1,410	164	2	16	62
*	981	882	87	3	3	6
ESTRELLAS PLATA						
TOTAL.....	2,412	2,306	104	2	0	0
INDIVIDUAL						
ESTRELLAS ORO						
TOTAL.....	5,897	5,124	660	42	32	38
***** Y ****	1,654	1,184	398	26	14	32
***	1,972	1,723	229	14	4	2
**	1,381	1,358	4	1	14	5
*	890	859	29	1	1	0
ESTRELLAS PLATA						
TOTAL.....	2,307	2,254	51	1	0	0
GRUPO ORGANIZADO						
ESTRELLAS ORO						
TOTAL.....	862	129	596	64	6	67
***** Y ****	217	33	121	58	2	4
***	280	21	257	2	0	0
**	273	52	160	1	3	58
*	91	22	58	2	2	6
ESTRELLAS PLATA						
TOTAL.....	105	52	53	0	0	0

ASTURIAS Y CANTABRIA

1-GASTOS E IMPUESTOS SEGUN CAPACIDAD (MILLONES DE PESETAS)

ASTURIAS Y CANTABRIA

CAPACIDAD	GASTOS DE PERSONAL			IMPUESTOS					AMORTI- ZACIONES	GASTOS DE CAPITAL
			GASTOS DIVERSOS	I. V. A.			OTROS IMPUES- TOS			
	SUELDOS Y SALARIOS BRUTOS	S. SOCIAL Y OTROS GASTOS		I. V. A. REPER- CUTIDO	I. V. A. SOPOR- TADO	I. T. E. CARGADO				
NUMERO DE PLAZAS										
TOTAL.....	2,214	874	4,671	630	477	0	67	287	968	
DE MENOS DE 50.....	434	208	1,994	193	178	0	20	36	365	
DE 50 A 200.....	992	353	1,676	207	174	0	21	99	349	
DE 201 A 800.....	788	313	1,001	230	125	0	27	152	254	
NUMERO DE HABITACIONES										
TOTAL.....	2,214	874	4,671	630	477	0	67	287	968	
DE MENOS DE 25.....	337	178	1,755	167	156	0	16	24	359	
DE 25 A 100.....	1,079	379	1,899	232	195	0	24	110	355	
DE 101 A 400.....	798	317	1,017	232	126	0	27	153	254	

2-GASTOS E IMPUESTOS SEGUN SUPERFICIE (MILLONES DE PESETAS)

ASTURIAS Y CANTABRIA

SUPERFICIE (M2)	GASTOS DE PERSONAL			IMPUESTOS					AMORTI- ZACIONES	GASTOS DE CAPITAL
	SUELDOS Y SALARIOS BRUTOS	S. SOCIAL Y OTROS GASTOS	GASTOS DIVERSOS	I. V. A.			OTROS IMPUES- TOS			
				I. V. A REPER- CUTIDO	I. V. A SOPOR- TADO	I. T. E CARGADO				
SUPERFICIE DE LOS TERRENOS										
TOTAL.....	2,214	874	4,671	630	477	0	67	287	968	
DE MENOS DE 1.000.....	835	331	2,155	243	208	0	34	66	262	
DE 1.000 A 6.000.....	694	255	1,466	176	154	0	21	107	502	
DE 6.001 A 20.000.....	375	182	470	138	69	0	4	78	183	
DE MAS DE 20.000.....	311	107	580	73	46	0	8	37	22	
SUPERFICIE DE LAS CONSTRUCCIONES										
TOTAL.....	2,214	874	4,671	630	477	0	67	287	968	
DE MENOS DE 800.....	822	324	2,109	237	204	0	34	61	262	
DE 800 A 2.000.....	301	119	765	92	71	0	11	45	221	
DE 2.001 A 10.500.....	775	321	1,170	223	151	0	14	144	464	
DE MAS DE 10.500.....	316	109	627	78	51	0	8	37	22	

3-GASTOS E IMPUESTOS SEGUN NATURALEZA JURIDICA (MILLONES DE PESETAS)

ASTURIAS Y CANTABRIA

NATURALEZA JURIDICA	GASTOS DE PERSONAL			IMPUESTOS					AMORTI- ZACIONES	GASTOS DE CAPITAL
	SUELDOS Y SALARIOS BRUTOS	S. SOCIAL Y OTROS GASTOS	GASTOS DIVERSOS	I. V. A.			OTROS IMPUES- TOS			
				I. V. A. REPER- CUTIDO	I. V. A. SOPOR- TADO	I. T. E. CARGADO				
TOTAL.....	2,214	874	4,671	630	477	0	67	287	968	
PERSONA FISICA.....	374	195	1,803	177	154	0	21	19	345	
PERSONA JURIDICA.....	1,840	678	2,868	452	323	0	46	268	623	
SOCIEDAD ANONIMA Y LIMITADA ..	1,549	573	2,368	390	273	0	42	263	551	
SOCIEDAD COLECTIVA,COMANDITA- RIA Y COMUNIDAD DE BIENES...	95	37	322	33	34	0	4	6	71	
OTRAS: COOPERATIVAS, FUNDACIO- NES ETC.....	197	68	178	30	15	0	0	0	1	

4-GASTOS E IMPUESTOS SEGUN REGIMEN DE TENENCIA Y TIPO DE ORGANIZACION (MILLONES DE PESETAS)

ASTURIAS Y CANTABRIA

REGIMEN DE TENENCIA Y TIPO DE ORGANIZACION	GASTOS DE PERSONAL			IMPUESTOS				AMORTI- ZACIONES	GASTOS DE CAPITAL
	SUELDOS Y SALARIOS BRUTOS	S. SOCIAL Y OTROS GASTOS	GASTOS DIVERSOS	I. V. A.			OTROS IMPUES- TOS		
				I. V. A. REPER- CUTIDO	I. V. A. SOPOR- TADO	I. T. E. CARGADO			
REGIMEN DE TENENCIA									
TOTAL	2,214	874	4,671	630	477	0	67	287	968
PROPIEDAD	1,381	572	3,066	433	321	0	48	213	827
ARRENDAMIENTO	617	228	1,388	163	136	0	19	70	134
OTRAS	217	73	217	34	19	0	0	5	7
TIPO DE ORGANIZACION									
TOTAL	2,214	874	4,671	630	477	0	67	287	968
FORMA PARTE DE CADENA HOTELERA.	906	354	1,033	236	142	0	15	147	316
NO FORMA PARTE DE CADENA HOTELERA	1,309	520	3,638	394	335	0	52	141	652

5-GASTOS E IMPUESTOS SEGUN TIPO DE GASTO Y CATEGORIA (MILLONES DE PESETAS)

ASTURIAS Y CANTABRIA

CATEGORIA	GASTOS DE PERSONAL			IMPUESTOS				AMORTI- ZACIONES	GASTOS DE CAPITAL
	SUELDOS Y SALARIOS BRUTOS	S. SOCIAL Y OTROS GASTOS	GASTOS DIVERSOS	I. V. A.			OTROS IMPUES- TOS		
				I. V. A REPER- CUTIDO	I. V. A SOPOR- TADO	I. T. E CARGADO			
TOTAL.....	2,214	874	4,671	630	477	0	67	287	968
ESTRELLAS DE ORO									
TOTAL.....	1,874	702	3,231	487	346	0	49	274	844
***** Y ****	904	351	1,054	239	126	0	20	141	219
***	628	220	1,046	128	120	0	18	103	344
**	232	83	716	77	65	0	7	15	24
*	110	48	415	43	35	0	5	16	257
ESTRELLAS DE PLATA									
TOTAL.....	340	172	1,440	143	131	0	18	13	124

6-INGRESOS Y FINANCIACION ANUAL DE LOS ESTABLECIMIENTOS HOTELEROS SEGUN SU ORIGEN Y CAPACIDAD (MILLONES DE PESETAS)

ASTURIAS Y CANTABRIA

CAPACIDAD	TOTAL INGRESOS Y FINANCIA- CION	INGRESOS DE EXPLOTACION							
		TOTAL	SERVICIO DE ALOJA- MIENTO	SERVICIO DE RESTAU- RANTE	SERVICIO DE ALOJA- MIENTO Y RESTAU- RANTE	SERVICIO DE BAR Y CAFETERIA	SERVICIO DE ALQUILER DE SALONES	OTROS SERVICIOS	OTROS INGRESOS
NUMERO DE PLAZAS									
TOTAL.....	10,167	9,282	4,104	2,324	1,356	1,131	63	213	91
DE MENOS DE 50.....	3,347	3,171	830	946	853	487	0	21	34
DE 50 A 200.....	3,932	3,414	1,799	881	387	238	2	81	27
DE 201 A 800.....	2,888	2,697	1,475	497	116	406	61	111	30
NUMERO DE HABITACIONES									
TOTAL.....	10,167	9,282	4,104	2,324	1,356	1,131	63	213	91
DE MENOS DE 25.....	2,909	2,738	705	805	797	401	0	12	18
DE 25 A 100.....	4,335	3,813	1,891	1,022	443	323	2	90	42
DE 101 A 400.....	2,922	2,731	1,507	497	116	406	61	111	32

6-INGRESOS Y FINANCIACION ANUAL DE LOS ESTABLECIMIENTOS HOTELEROS SEGUN SU ORIGEN Y CAPACIDAD (MILLONES DE PESETAS)
(CONTINUACION)

ASTURIAS Y CANTABRIA

CAPACIDAD	INGRESOS DE CAPITAL	FUENTES DE FINANCIACION			
		TOTAL	SUBVENCIONES O TRANSFERENCIAS	PRESTAMOS RECIBIDOS	OTRAS FUENTES DE FINANCIACION
NUMERO DE PLAZAS					
TOTAL.....	86	799	10	575	214
DE MENOS DE 50.....	40	136	3	111	22
DE 50 A 200.....	46	472	7	464	0
DE 201 A 800.....	0	192	0	0	192
NUMERO DE HABITACIONES					
TOTAL.....	86	799	10	575	214
DE MENOS DE 25.....	40	131	3	106	22
DE 25 A 100.....	46	477	7	469	0
DE 101 A 400.....	0	192	0	0	192

7-INGRESOS Y FINANCIACION ANUAL DE LOS ESTABLECIMIENTOS HOTELEROS SEGUN SU ORIGEN Y SUPERFICIE (MILLONES DE PESETAS)

ASTURIAS Y CANTABRIA

SUPERFICIE (M2)	TOTAL INGRESOS Y FINANCIA- CION	INGRESOS DE EXPLOTACION							OTROS INGRESOS
		TOTAL	SERVICIO DE ALOJA- MIENTO	SERVICIO DE RESTAU- RANTE	SERVICIO DE ALOJA- MIENTO Y RESTAU- RANTE	SERVICIO DE BAR Y CAFETERIA	SERVICIO DE ALQUILER DE SALONES	OTROS SERVICIOS	
SUPERFICIE DE LOS TERRENOS									
TOTAL	10,167	9,282	4,104	2,324	1,356	1,131	63	213	91
DE MENOS DE 1.000	4,232	4,008	1,916	796	767	435	3	60	32
DE 1.000 A 6.000	3,350	2,885	1,090	748	510	446	5	42	43
DE 6.001 A 20.000	1,407	1,211	547	359	68	118	44	74	0
DE MAS DE 20.000	1,178	1,178	551	421	11	132	11	36	16
SUPERFICIE DE LAS CONSTRUCCIONES									
TOTAL	10,167	9,282	4,104	2,324	1,356	1,131	63	213	91
DE MENOS DE 800	4,102	3,917	1,856	789	763	412	3	60	31
DE 800 A 2.000	1,618	1,500	561	340	334	201	5	27	32
DE 2.001 A 10.500	3,194	2,613	1,128	770	183	385	45	90	12
DE MAS DE 10.500	1,252	1,252	556	424	76	133	11	36	16

7-INGRESOS Y FINANCIACION ANUAL DE LOS ESTABLECIMIENTOS HOTELEROS SEGUN SU ORIGEN Y SUPERFICIE (MILLONES DE PESETAS)
(CONTINUACION)

ASTURIAS Y CANTABRIA

SUPERFICIE (M2)	INGRESOS DE CAPITAL	FUENTES DE FINANCIACION			
		TOTAL	SUBVENCIONES O TRANSFERENCIAS	PRESTAMOS RECIBIDOS	OTRAS FUENTES DE FINANCIACION
SUPERFICIE DE LOS TERRENOS					
TOTAL.....	86	799	10	575	214
DE MENOS DE 1.000.....	86	138	7	128	3
DE 1.000 A 6.000.....	0	466	3	440	22
DE 6.001 A 20.000.....	0	195	0	7	189
DE MAS DE 20.000.....	0	0	0	0	0
SUPERFICIE DE LAS CONSTRUCCIONES					
TOTAL.....	86	799	10	575	214
DE MENOS DE 800.....	48	138	7	128	3
DE 800 A 2.000.....	38	79	0	79	0
DE 2.001 A 10.500.....	0	581	3	368	211
DE MAS DE 10.500.....	0	0	0	0	0

8-INGRESOS Y FINANCIACION ANUAL DE LOS ESTABLECIMIENTOS HOTELEROS SEGUN SU ORIGEN Y NATURALEZA JURIDICA
(MILLONES DE PESETAS)

ASTURIAS Y CANTABRIA

NATURALEZA JURIDICA	TOTAL INGRESOS Y FINANCIA- CION	INGRESOS DE EXPLOTACION							OTROS INGRESOS
		TOTAL	SERVICIO DE ALOJA- MIENTO	SERVICIO DE RESTAU- RANTE	SERVICIO DE ALOJA- MIENTO Y RESTAU- RANTE	SERVICIO DE BAR Y CAFETERIA	SERVICIO DE ALQUILER DE SALONES	OTROS SERVICIOS	
TOTAL.....	10,167	9,282	4,104	2,324	1,356	1,131	63	213	91
PERSONA FISICA.....	3,128	2,958	980	714	882	347	0	16	19
PERSONA JURIDICA.....	7,038	6,324	3,124	1,609	474	784	63	197	73
SOCIEDAD ANONIMA Y LIMITADA ..	5,978	5,274	2,682	1,324	242	711	63	184	69
SOCIEDAD COLECTIVA, COMANDITA- RIA Y COMUNIDAD DE BIENES...	523	513	147	88	232	40	0	5	1
OTRAS: COOPERATIVAS, FUNDACIO- NES ETC.....	537	537	294	198	0	33	0	8	3

8-INGRESOS Y FINANCIACION ANUAL DE LOS ESTABLECIMIENTOS HOTELEROS SEGUN SU ORIGEN Y NATURALEZA JURIDICA
(MILLONES DE PESETAS) (CONTINUACION)

ASTURIAS Y CANTABRIA

NATURALEZA JURIDICA	INGRESOS DE CAPITAL	FUENTES DE FINANCIACION			
		TOTAL	SUBVENCIONES O TRANSFERENCIAS	PRESTAMOS RECIBIDOS	OTRAS FUENTES DE FINANCIACION
TOTAL.....	86	799	10	575	214
PERSONA FISICA.....	40	131	1	128	2
PERSONA JURIDICA.....	46	668	10	447	212
SOCIEDAD ANONIMA Y LIMITADA ..	46	657	5	441	212
SOCIEDAD COLECTIVA, COMANDITA- RIA Y COMUNIDAD DE BIENES...	0	11	5	6	0
OTRAS: COOPERATIVAS, FUNDACIO- NES ETC.....	0	0	0	0	0

9-INGRESOS Y FINANCIACION ANUAL DE LOS ESTABLECIMIENTOS HOTELEROS SEGUN SU ORIGEN, REGIMEN DE TENENCIA Y TIPO DE ORGANIZACION
(MILLONES DE PESETAS)

ASTURIAS Y CANTABRIA

REGIMEN DE TENENCIA Y TIPO DE ORGANIZACION	TOTAL INGRESOS Y FINANCIA- CION	INGRESOS DE EXPLOTACION							
		TOTAL	SERVICIO DE ALOJA- MIENTO	SERVICIO DE RESTAU- RANTE	SERVICIO DE ALOJA- MIENTO Y RESTAU- RANTE	SERVICIO DE BAR Y CAFETERIA	SERVICIO DE ALQUILER DE SALONES	OTROS SERVICIOS	OTROS INGRESOS
REGIMEN DE TENENCIA									
TOTAL	10,167	9,282	4,104	2,324	1,356	1,131	63	213	91
PROPIEDAD	6,851	6,066	2,564	1,541	1,037	708	52	112	52
ARRENDAMIENTO	2,685	2,616	1,224	561	319	376	11	90	36
OTRAS	631	600	316	222	0	48	0	11	4
TIPO DE ORGANIZACION									
TOTAL	10,167	9,282	4,104	2,324	1,356	1,131	63	213	91
FORMA PARTE DE CADENA HOTELERA	3,293	2,783	1,495	608	84	357	55	150	34
NO FORMA PARTE DE CADENA HOTELERA	6,874	6,499	2,609	1,716	1,272	774	8	63	57

9-INGRESOS Y FINANCIACION ANUAL DE LOS ESTABLECIMIENTOS HOTELEROS SEGUN SU ORIGEN, REGIMEN DE TENENCIA Y TIPO DE ORGANIZACION
(MILLONES DE PESETAS) (CONTINUACION)

ASTURIAS Y CANTABRIA

REGIMEN DE TENENCIA Y TIPO DE ORGANIZACION	INGRESOS DE CAPITAL	FUENTES DE FINANCIACION			
		TOTAL	SUBVENCIONES O TRANSFERENCIAS	PRESTAMOS RECIBIDOS	OTRAS FUENTES DE FINANCIACION
REGIMEN DE TENENCIA					
TOTAL	86	799	10	575	214
PROPIEDAD	84	701	8	499	194
ARRENDAMIENTO	2	67	0	67	0
OTRAS	0	31	2	8	20
TIPO DE ORGANIZACION					
TOTAL	86	799	10	575	214
FORMA PARTE DE CADENA HOTELERA	2	508	5	315	189
NO FORMA PARTE DE CADENA HOTELERA	84	291	6	261	25

10-INGRESOS Y FINANCIACION ANUAL DE LOS ESTABLECIMIENTOS HOTELEROS SEGUN SU ORIGEN Y CATEGORIA (MILLONES DE PESETAS)

ASTURIAS Y CANTABRIA

CATEGORIA	TOTAL INGRESOS Y FINANCIACION	INGRESOS DE EXPLOTACION							OTROS INGRESOS
		TOTAL	SERVICIO DE ALOJA- MIENTO	SERVICIO DE RESTAU- RANTE	SERVICIO DE ALOJA- MIENTO Y RESTAU- RANTE	SERVICIO DE BAR Y CAFETERIA	SERVICIO DE ALQUILER DE SALONES	OTROS SERVICIOS	
TOTAL.....	10,167	9,282	4,104	2,324	1,356	1,131	63	213	91
ESTRELLAS DE ORO									
TOTAL.....	7,754	6,964	3,545	1,764	610	725	63	200	58
***** Y ****	3,091	2,872	1,782	530	0	334	60	134	32
***	2,571	2,115	1,003	754	131	187	3	31	4
**	1,272	1,250	444	330	286	136	0	35	19
*	821	728	316	149	193	67	0	0	3
ESTRELLAS DE PLATA									
TOTAL.....	2,412	2,318	558	560	746	407	0	13	33

10-INGRESOS Y FINANCIACION ANUAL DE LOS ESTABLECIMIENTOS HOTELEROS SEGUN SU ORIGEN Y CATEGORIA (MILLONES DE PESETAS)
(CONTINUACION)

ASTURIAS Y CANTABRIA

CATEGORIA	INGRESOS DE CAPITAL	FUENTES DE FINANCIACION			
		TOTAL	SUBVENCIONES O TRANSFERENCIAS	PRESTAMOS RECIBIDOS	OTRAS FUENTES DE FINANCIACION
TOTAL.....	86	799	10	575	214
ESTRELLAS DE ORO					
TOTAL.....	86	704	9	484	212
***** Y ****	0	220	2	8	209
***	45	411	7	402	3
**	1	21	0	21	0
*	40	53	0	53	0
ESTRELLAS DE PLATA					
TOTAL.....	0	94	1	91	2

11-INGRESOS ANUALES DE LOS ESTABLECIMIENTOS HOTELEROS SEGUN FORMA DE CONTRATACION Y FORMA DE VIAJAR
(MILLONES DE PESETAS)

ASTURIAS Y CANTABRIA

FORMA DE VIAJAR	TOTAL INGRESOS	DIRECTA	POR AGENCIA DE VIAJES		POR TOUR OPERATORS	
			NACIONAL	EXTRANJERA	NACIONAL	EXTRANJERA
INDIVIDUAL.....	5,274	4,423	659	18	173	3
GRUPO ORGANIZADO.....	567	133	320	14	92	8

12-INGRESOS ANUALES DE LOS ESTABLECIMIENTOS HOTELEROS SEGUN FORMA DE CONTRATACION,
FORMA DE VIAJAR Y CATEGORIA (MILLONES DE PESETAS)

ASTURIAS Y CANTABRIA

CATEGORIA Y FORMA DE VIAJAR	TOTAL INGRESOS	DIRECTA	POR AGENCIA DE VIAJES		POR TOUR OPERATORS	
			NACIONAL	EXTRANJERA	NACIONAL	EXTRANJERA
TOTAL						
ESTRELLAS ORO						
TOTAL.....	4,583	3,370	906	32	265	11
***** Y ****	2,041	1,307	433	26	264	11
***	1,286	983	297	5	1	0
**	757	616	141	0	0	0
*	499	464	35	0	0	0
ESTRELLAS PLATA						
TOTAL.....	1,258	1,185	72	0	0	0
INDIVIDUAL						
ESTRELLAS ORO						
TOTAL.....	4,040	3,240	607	18	173	3
***** Y ****	1,746	1,205	350	17	172	3
***	1,173	974	198	0	1	0
**	655	603	51	0	0	0
*	466	458	8	0	0	0
ESTRELLAS PLATA						
TOTAL.....	1,234	1,182	52	0	0	0
GRUPO ORGANIZADO						
ESTRELLAS ORO						
TOTAL.....	543	130	300	14	92	8
***** Y ****	295	102	83	9	92	8
***	113	9	99	5	0	0
**	103	13	90	0	0	0
*	33	6	27	0	0	0
ESTRELLAS PLATA						
TOTAL.....	23	3	20	0	0	0

BALEARES

1-GASTOS E IMPUESTOS SEGUN CAPACIDAD (MILLONES DE PESETAS)

BALEARES

CAPACIDAD	GASTOS DE PERSONAL			IMPUESTOS					AMORTI- ZACIONES	GASTOS DE CAPITAL
	SUELDOS Y SALARIOS BRUTOS	S. SOCIAL Y OTROS GASTOS	GASTOS DIVERSOS	I. V. A.			OTROS IMPUES- TOS			
				I. V. A. REPER- CUTIDO	I. V. A. SOPOR- TADO	I. T. E. CARGADO				
NUMERO DE PLAZAS										
TOTAL	30,127	9,916	54,569	7,308	5,157	0	639	4,082	17,767	
DE MENOS DE 50	700	255	1,989	215	159	0	21	88	1,287	
DE 50 A 200	6,072	2,001	12,111	1,444	1,107	0	153	917	2,404	
DE 201 A 800	21,531	7,076	36,748	5,177	3,596	0	426	2,978	13,936	
DE MAS DE 800	1,824	584	3,722	471	295	0	40	99	141	
NUMERO DE HABITACIONES										
TOTAL	30,127	9,916	54,569	7,308	5,157	0	639	4,082	17,767	
DE MENOS DE 25	485	172	1,280	156	90	0	14	43	108	
DE 25 A 100	5,346	1,791	10,832	1,337	1,007	0	140	901	3,491	
DE 101 A 400	21,887	7,215	37,745	5,216	3,568	0	438	2,871	12,952	
DE MAS DE 400	2,409	738	4,712	599	493	0	47	267	1,216	

2-GASTOS E IMPUESTOS SEGUN SUPERFICIE (MILLONES DE PESETAS)

BALEARES

SUPERFICIE (M2)	GASTOS DE PERSONAL			IMPUESTOS					AMORTI- ZACIONES	GASTOS DE CAPITAL
	SUELDOS Y SALARIOS BRUTOS	S. SOCIAL Y OTROS GASTOS	GASTOS DIVERSOS	I. V. A.			OTROS IMPUES- TOS			
				I. V. A REPER- CUTIDO	I. V. A SOPOR- TADO	I. T. E CARGADO				
SUPERFICIE DE LOS TERRENOS										
TOTAL.....	30,127	9,916	54,569	7,308	5,157	0	639	4,082	17,767	
DE MENOS DE 1.000.....	2,139	706	4,239	494	321	0	60	265	347	
DE 1.000 A 6.000.....	11,538	3,765	21,250	2,752	2,183	0	279	1,439	7,784	
DE 6.001 A 20.000.....	13,836	4,632	23,807	3,320	2,021	0	263	1,706	7,194	
DE MAS DE 20.000.....	2,615	813	5,273	742	632	0	37	672	2,442	
SUPERFICIE DE LAS CONSTRUCCIONES										
TOTAL.....	30,127	9,916	54,569	7,308	5,157	0	639	4,082	17,767	
DE MENOS DE 800.....	1,547	508	3,363	370	220	0	43	191	111	
DE 800 A 2.000.....	3,114	1,007	6,041	772	665	0	91	460	2,871	
DE 2.001 A 10.500.....	17,402	5,617	31,026	4,142	2,807	0	403	2,130	9,219	
DE MAS DE 10.500.....	8,064	2,785	14,140	2,024	1,465	0	101	1,301	5,566	

3-GASTOS E IMPUESTOS SEGUN NATURALEZA JURIDICA (MILLONES DE PESETAS)

BALEARES

NATURALEZA JURIDICA	GASTOS DE PERSONAL			IMPUESTOS				AMORTI- ZACIONES	GASTOS DE CAPITAL
	SUELDOS Y SALARIOS BRUTOS	S. SOCIAL Y OTROS GASTOS	GASTOS DIVERSOS	I. V. A.			OTROS IMPUES- TOS		
				I. V. A. REPER- CUTIDO	I. V. A. SOPOR- TADO	I. T. E. CARGADO			
TOTAL.....	30,127	9,916	54,569	7,308	5,157	0	639	4,082	17,767
PERSONA FISICA.....	2,846	910	6,132	752	503	0	95	597	1,195
PERSONA JURIDICA.....	27,281	9,006	48,437	6,556	4,654	0	544	3,485	16,572
SOCIEDAD ANONIMA Y LIMITADA ..	26,786	8,837	47,714	6,441	4,575	0	533	3,427	16,472
SOCIEDAD COLECTIVA, COMANDITA- RIA Y COMUNIDAD DE BIENES...	394	127	608	97	69	0	10	43	91
OTRAS: COOPERATIVAS, FUNDACIO- NES ETC.....	101	42	116	18	11	0	1	14	9

4-GASTOS E IMPUESTOS SEGUN REGIMEN DE TENENCIA Y TIPO DE ORGANIZACION (MILLONES DE PESETAS)

BALEARES

REGIMEN DE TENENCIA Y TIPO DE ORGANIZACION	GASTOS DE PERSONAL			IMPUESTOS				AMORTI- ZACIONES	GASTOS DE CAPITAL
	SUELDO Y SALARIOS BRUTOS	S. SOCIAL Y OTROS GASTOS	GASTOS DIVERSOS	I. V. A.			OTROS IMPUES- TOS		
				I. V. A REPER- CUTIDO	I. V. A SOPOR- TADO	I. T. E CARGADO			
REGIMEN DE TENENCIA									
TOTAL	30,127	9,916	54,569	7,308	5,157	0	639	4,082	17,767
PROPIEDAD	18,596	6,284	31,665	4,579	3,124	0	439	3,066	14,707
ARRENDAMIENTO	9,905	3,085	19,864	2,256	1,664	0	155	702	1,525
C. DE MANAGEMENT	1,510	483	2,671	424	339	0	25	258	1,500
OTRAS	117	65	369	48	30	0	20	56	36
TIPO DE ORGANIZACION									
TOTAL	30,127	9,916	54,569	7,308	5,157	0	639	4,082	17,767
FORMA PARTE DE CADENA HOTELERA	14,065	4,595	25,210	3,391	2,255	0	199	1,204	6,768
NO FORMA PARTE DE CADENA HOTELERA	16,062	5,322	29,359	3,917	2,903	0	440	2,878	10,999

5-GASTOS E IMPUESTOS SEGUN TIPO DE GASTO Y CATEGORIA (MILLONES DE PESETAS)

BALEARES

CATEGORIA	GASTOS DE PERSONAL			IMPUESTOS				AMORTI- ZACIONES	GASTOS DE CAPITAL
	SUELDO Y SALARIOS BRUTOS	S. SOCIAL Y OTROS GASTOS	GASTOS DIVERSOS	I. V. A.			OTROS IMPUES- TOS		
				I. V. A. REPER- CUTIDO	I. V. A. SOPOR- TADO	I. T. E. CARGADO			
TOTAL	30,127	9,916	54,569	7,308	5,157	0	639	4,082	17,767
ESTRELLAS DE ORO									
TOTAL	28,086	9,240	49,780	6,726	4,771	0	562	3,690	16,464
***** Y ****	5,423	1,913	9,288	1,402	764	0	53	678	2,368
***	14,588	4,871	25,830	3,432	2,511	0	266	1,847	8,439
**	5,239	1,594	9,551	1,256	1,033	0	165	724	4,736
*	2,836	862	5,111	635	462	0	79	441	922
ESTRELLAS DE PLATA									
TOTAL	2,041	676	4,789	582	387	0	77	392	1,303

6-INGRESOS Y FINANCIACION ANUAL DE LOS ESTABLECIMIENTOS HOTELEROS SEGUN SU ORIGEN Y CAPACIDAD (MILLONES DE PESETAS)

BALEARES

CAPACIDAD	INGRESOS DE EXPLOTACION								
	TOTAL INGRESOS Y FINANCIA- CION	TOTAL	SERVICIO DE ALOJA- MIENTO	SERVICIO DE RESTAU- RANTE	SERVICIO DE ALOJA- MIENTO Y RESTAU- RANTE	SERVICIO DE BAR Y CAFETERIA	SERVICIO DE ALQUILER DE SALONES	OTROS SERVICIOS	OTROS INGRESOS
NUMERO DE PLAZAS									
TOTAL.....	155,616	114,766	25,622	5,053	65,842	14,320	76	1,969	1,883
DE MENOS DE 50.....	4,432	3,776	1,418	242	1,377	713	0	1	25
DE 50 A 200.....	53,939	23,953	8,058	597	11,388	3,232	28	238	411
DE 201 A 800.....	89,679	79,473	15,212	4,148	47,672	9,433	49	1,675	1,285
DE MAS DE 800.....	7,566	7,564	935	66	5,404	942	0	55	163
NUMERO DE HABITACIONES									
TOTAL.....	155,616	114,766	25,622	5,053	65,842	14,320	76	1,969	1,883
DE MENOS DE 25.....	2,740	2,581	970	202	807	584	0	1	18
DE 25 A 100.....	24,106	21,993	7,528	465	10,307	3,044	27	217	405
DE 101 A 400.....	118,572	80,527	15,336	4,286	48,361	9,551	50	1,652	1,291
DE MAS DE 400.....	10,198	9,665	1,789	100	6,357	1,140	0	99	170

6-INGRESOS Y FINANCIACION ANUAL DE LOS ESTABLECIMIENTOS HOTELEROS SEGUN SU ORIGEN Y CAPACIDAD (MILLONES DE PESETAS)
(CONTINUACION)

BALEARES

CAPACIDAD	FUENTES DE FINANCIACION				
	INGRESOS DE CAPITAL	TOTAL	SUBVENCIONES O TRANSFERENCIAS	PRESTAMOS RECIBIDOS	OTRAS FUENTES DE FINANCIACION
NUMERO DE PLAZAS					
TOTAL.....	2,002	38,848	127	37,701	1,019
DE MENOS DE 50.....	0	657	19	603	34
DE 50 A 200.....	397	29,590	1	29,446	143
DE 201 A 800.....	1,605	8,601	107	7,652	842
DE MAS DE 800.....	1	0	0	0	0
NUMERO DE HABITACIONES					
TOTAL.....	2,002	38,848	127	37,701	1,019
DE MENOS DE 25.....	0	159	9	134	16
DE 25 A 100.....	79	2,034	11	1,863	161
DE 101 A 400.....	1,922	36,123	42	35,511	570
DE MAS DE 400.....	1	531	66	194	272

7-INGRESOS Y FINANCIACION ANUAL DE LOS ESTABLECIMIENTOS HOTELEROS SEGUN SU ORIGEN Y SUPERFICIE (MILLONES DE PESETAS)

BALEARES

SUPERFICIE (M2)	INGRESOS DE EXPLOTACION								
	TOTAL INGRESOS Y FINANCIA- CION	TOTAL	SERVICIO DE ALOJA- MIENTO	SERVICIO DE RESTAU- RANTE	SERVICIO DE ALOJA- MIENTO Y RESTAU- RANTE	SERVICIO DE BAR Y CAFETERIA	SERVICIO DE ALQUILER DE SALONES	OTROS SERVICIOS	OTROS INGRESOS
SUPERFICIE DE LOS TERRENOS									
TOTAL	155,616	114,766	25,622	5,053	65,842	14,320	76	1,969	1,883
DE MENOS DE 1.000	9,441	9,180	2,682	102	4,928	1,272	13	101	82
DE 1.000 A 6.000	76,969	43,578	11,543	1,374	24,816	5,012	18	384	430
DE 6.001 A 20.000	55,492	51,502	8,481	2,068	32,062	6,656	44	1,129	1,063
DE MAS DE 20.000	13,714	10,506	2,917	1,509	4,035	1,379	2	355	308
SUPERFICIE DE LAS CONSTRUCCIONES									
TOTAL	155,616	114,766	25,622	5,053	65,842	14,320	76	1,969	1,883
DE MENOS DE 800	7,316	7,079	2,035	50	3,890	958	1	92	54
DE 800 A 2.000	14,443	12,937	4,035	318	6,540	1,849	28	86	80
DE 2.001 A 10.500	98,626	64,080	12,588	2,225	39,796	7,635	3	921	912
DE MAS DE 10.500	35,231	30,670	6,964	2,460	15,616	3,878	46	870	837

7-INGRESOS Y FINANCIACION ANUAL DE LOS ESTABLECIMIENTOS HOTELEROS SEGUN SU ORIGEN Y SUPERFICIE (MILLONES DE PESETAS)
(CONTINUACION)

BALEARES

SUPERFICIE (M2)	FUENTES DE FINANCIACION			
	INGRESOS DE CAPITAL	TOTAL	SUBVENCIONES O TRANSFERENCIAS	PRESTAMOS RECIBIDOS
SUPERFICIE DE LOS TERRENOS				
TOTAL	2,002	38,848	127	37,701
DE MENOS DE 1.000	0	261	1	244
DE 1.000 A 6.000	1,746	31,644	25	30,885
DE 6.001 A 20.000	24	3,966	87	3,758
DE MAS DE 20.000	232	2,976	15	2,814
SUPERFICIE DE LAS CONSTRUCCIONES				
TOTAL	2,002	38,848	127	37,701
DE MENOS DE 800	0	237	1	219
DE 800 A 2.000	68	1,439	8	1,072
DE 2.001 A 10.500	1,702	32,844	22	32,371
DE MAS DE 10.500	233	4,328	96	4,038

8-INGRESOS Y FINANCIACION ANUAL DE LOS ESTABLECIMIENTOS HOTELEROS SEGUN SU ORIGEN Y NATURALEZA JURIDICA
(MILLONES DE PESETAS)

BALEARES

NATURALEZA JURIDICA	TOTAL INGRESOS Y FINANCIA- CION	INGRESOS DE EXPLOTACION							OTROS INGRESOS
		TOTAL	SERVICIO DE ALOJA- MIENTO	SERVICIO DE RESTAU- RANTE	SERVICIO DE ALOJA- MIENTO Y RESTAU- RANTE	SERVICIO DE BAR Y CAFETERIA	SERVICIO DE ALQUILER DE SALONES	OTROS SERVICIOS	
TOTAL.....	155,616	114,766	25,622	5,053	65,842	14,320	76	1,969	1,883
PERSONA FISICA.....	14,082	12,949	3,898	249	6,573	2,036	12	116	65
PERSONA JURIDICA.....	141,533	101,817	21,724	4,804	59,269	12,284	64	1,853	1,819
SOCIEDAD ANONIMA Y LIMITADA ...	139,698	100,126	21,145	4,787	58,416	12,054	64	1,851	1,810
SOCIEDAD COLECTIVA, COMANDITA- RIA Y COMUNIDAD DE BIENES...	1,545	1,411	502	16	700	185	0	2	3
OTRAS: COOPERATIVAS, FUNDACIO- NES ETC.....	290	280	77	0	153	44	0	0	5

8-INGRESOS Y FINANCIACION ANUAL DE LOS ESTABLECIMIENTOS HOTELEROS SEGUN SU ORIGEN Y NATURALEZA JURIDICA
(MILLONES DE PESETAS) (CONTINUACION)

BALEARES

NATURALEZA JURIDICA	INGRESOS DE CAPITAL	FUENTES DE FINANCIACION			
		TOTAL	SUBVENCIONES O TRANSFERENCIAS	PRESTAMOS RECIBIDOS	OTRAS FUENTES DE FINANCIACION
TOTAL.....	2,002	38,648	127	37,701	1,019
PERSONA FISICA.....	0	1,133	1	1,106	26
PERSONA JURIDICA.....	2,002	37,714	126	36,595	993
SOCIEDAD ANONIMA Y LIMITADA ...	1,991	37,580	118	36,470	993
SOCIEDAD COLECTIVA, COMANDITA- RIA Y COMUNIDAD DE BIENES...	0	134	8	126	0
OTRAS: COOPERATIVAS, FUNDACIO- NES ETC.....	11	0	0	0	0

9-INGRESOS Y FINANCIACION ANUAL DE LOS ESTABLECIMIENTOS HOTELEROS SEGUN SU ORIGEN, REGIMEN DE TENENCIA Y TIPO DE ORGANIZACION
(MILLONES DE PESETAS)

BALEARES

REGIMEN DE TENENCIA Y TIPO DE ORGANIZACION	TOTAL INGRESOS Y FINANCIA- CION	INGRESOS DE EXPLOTACION							
		TOTAL	SERVICIO DE ALOJA- MIENTO	SERVICIO DE RESTAU- RANTE	SERVICIO DE ALOJA- MIENTO Y RESTAU- RANTE	SERVICIO DE BAR Y CAFETERIA	SERVICIO DE ALQUILER DE SALONES	OTROS SERVICIOS	OTROS INGRESOS
REGIMEN DE TENENCIA									
TOTAL.....	155,616	114,766	25,622	5,053	65,842	14,320	76	1,969	1,883
PROPIEDAD.....	107,832	71,481	16,439	2,800	40,828	9,061	76	1,171	1,108
ARRENDAMIENTO.....	38,112	36,546	8,231	1,626	21,332	4,430	1	373	553
C DE MANAGEMENT.....	8,848	5,940	799	581	3,309	669	0	364	218
OTRAS.....	824	799	154	46	373	160	0	61	5
TIPO DE ORGANIZACION									
TOTAL.....	155,616	114,766	25,622	5,053	65,842	14,320	76	1,969	1,883
FORMA PARTE DE CADENA HOTELERA	59,810	53,807	6,945	2,574	34,994	6,875	47	1,019	1,354
NO FORMA PARTE DE CADENA HOTELERA.....	95,806	60,959	18,677	2,479	30,848	7,445	29	951	529

9-INGRESOS Y FINANCIACION ANUAL DE LOS ESTABLECIMIENTOS HOTELEROS SEGUN SU ORIGEN, REGIMEN DE TENENCIA Y TIPO DE ORGANIZACION
(MILLONES DE PESETAS) (CONTINUACION)

BALEARES

REGIMEN DE TENENCIA Y TIPO DE ORGANIZACION	INGRESOS DE CAPITAL	FUENTES DE FINANCIACION			
		TOTAL	SUBVENCIONES O TRANSFERENCIAS	PRESTAMOS RECIBIDOS	OTRAS FUENTES DE FINANCIACION
REGIMEN DE TENENCIA					
TOTAL.....	2,002	38,848	127	37,701	1,019
PROPIEDAD.....	1,979	34,371	42	33,844	486
ARRENDAMIENTO.....	12	1,554	86	1,217	251
C. DE MANAGEMENT.....	0	2,908	0	2,636	272
OTRAS.....	11	14	0	4	10
TIPO DE ORGANIZACION					
TOTAL.....	2,002	38,848	127	37,701	1,019
FORMA PARTE DE CADENA HOTELERA.....	1,374	4,629	0	4,206	423
NO FORMA PARTE DE CADENA HOTELERA.....	628	34,219	127	33,495	596

10-INGRESOS Y FINANCIACION ANUAL DE LOS ESTABLECIMIENTOS HOTELEROS SEGUN SU ORIGEN Y CATEGORIA (MILLONES DE PESETAS)

BALEARES

CATEGORIA	INGRESOS DE EXPLOTACION								
	TOTAL INGRESOS Y FINANCIA- CION	TOTAL	SERVICIO DE ALOJA- MIENTO	SERVICIO DE RESTAU- RANTE	SERVICIO DE ALOJA- MIENTO Y RESTAU- RANTE	SERVICIO DE BAR Y CAFETERIA	SERVICIO DE ALQUILER DE SALONES	OTROS SERVICIOS	OTROS INGRESOS
TOTAL.....	155,616	114,766	25,622	5,053	65,842	14,320	76	1,969	1,883
ESTRELLAS DE ORO									
TOTAL.....	143,966	104,862	23,076	4,880	60,641	12,498	64	1,870	1,833
***** Y ****	21,874	20,799	4,425	1,845	10,705	2,638	2	652	533
***	87,167	53,310	11,857	1,864	31,759	5,960	60	889	921
**	23,231	20,105	4,302	649	12,314	2,375	1	264	199
*	11,694	10,649	2,492	522	5,863	1,524	2	65	180
ESTRELLAS DE PLATA									
TOTAL.....	11,650	9,904	2,546	173	5,201	1,822	12	99	50

10-INGRESOS Y FINANCIACION ANUAL DE LOS ESTABLECIMIENTOS HOTELEROS SEGUN SU ORIGEN Y CATEGORIA (MILLONES DE PESETAS)
(CONTINUACION)

BALEARES

CATEGORIA	FUENTES DE FINANCIACION				
	INGRESOS DE CAPITAL	TOTAL	SUBVENCIONES O TRANSFERENCIAS	PRESTAMOS RECIBIDOS	OTRAS FUENTES DE FINANCIACION
TOTAL.....	2,002	38,848	127	37,701	1,019
ESTRELLAS DE ORO					
TOTAL.....	2,002	37,101	118	36,009	974
***** Y ****	232	844	29	711	104
***	409	33,448	82	33,144	222
**	1,361	1,765	5	1,442	317
*	0	1,045	2	712	331
ESTRELLAS DE PLATA					
TOTAL.....	0	1,746	9	1,693	45

11-INGRESOS ANUALES DE LOS ESTABLECIMIENTOS HOTELEROS SEGUN FORMA DE CONTRATACION Y FORMA DE VIAJAR
(MILLONES DE PESETAS)

BALEARES

FORMA DE VIAJAR	TOTAL INGRESOS	DIRECTA	POR AGENCIA DE VIAJES		POR TOUR OPERATORS	
			NACIONAL	EXTRANJERA	NACIONAL	EXTRANJERA
INDIVIDUAL.....	44,927	6,429	3,028	4,334	1,250	29,887
GRUPO ORGANIZADO.....	51,240	1,809	3,560	8,670	710	36,490

12-INGRESOS ANUALES DE LOS ESTABLECIMIENTOS HOTELEROS SEGUN FORMA DE CONTRATACION,
FORMA DE VIAJAR Y CATEGORIA (MILLONES DE PESETAS)

BALEARES

CATEGORIA Y FORMA DE VIAJAR	TOTAL INGRESOS	DIRECTA	POR AGENCIA DE VIAJES		POR TOUR OPERATORS	
			NACIONAL	EXTRANJERA	NACIONAL	EXTRANJERA
TOTAL						
ESTRELLAS ORO						
TOTAL.....	87,936	6,665	5,925	11,199	1,802	62,345
***** Y ****	17,060	2,791	1,253	2,637	333	10,046
***	44,669	3,161	2,599	6,203	1,271	31,434
**	17,361	535	1,523	1,318	92	13,893
*	8,846	178	549	1,041	106	6,972
ESTRELLAS PLATA						
TOTAL.....	8,231	1,573	663	1,805	158	4,032
INDIVIDUAL						
ESTRELLAS ORO						
TOTAL.....	40,338	5,079	2,721	3,510	1,250	27,778
***** Y ****	11,259	2,099	749	904	291	7,216
***	20,843	2,388	1,396	1,616	832	14,611
**	4,913	432	382	490	39	3,569
*	3,324	161	193	500	87	2,382
ESTRELLAS PLATA						
TOTAL.....	4,589	1,349	307	823	0	2,109
GRUPO ORGANIZADO						
ESTRELLAS ORO						
TOTAL.....	47,598	1,586	3,204	7,688	552	34,568
***** Y ****	5,802	692	504	1,733	42	2,831
***	23,826	773	1,203	4,588	439	16,823
**	12,448	103	1,141	828	53	10,324
*	5,522	17	355	541	19	4,590
ESTRELLAS PLATA						
TOTAL.....	3,642	224	356	982	158	1,923

CANARIAS

1-GASTOS E IMPUESTOS SEGUN CAPACIDAD (MILLONES DE PESETAS)

CANARIAS

CAPACIDAD	GASTOS DE PERSONAL			IMPUESTOS				AMORTI- ZACIONES	GASTOS DE CAPITAL
	SUELDOS Y SALARIOS BRUTOS	S. SOCIAL Y OTROS GASTOS	GASTOS DIVERSOS	I. V. A.			OTROS IMPUES- TOS		
				I. V. A. REPER- CUTIDO	I. V. A. SOPOR- TADO	I. T. E. CARGADO			
NUMERO DE PLAZAS									
TOTAL.....	23,335	8,759	34,961	0	0	3,290	335	3,805	14,292
DE MENOS DE 50.....	159	59	332	0	0	16	5	8	11
DE 50 A 200.....	1,993	665	2,195	0	0	209	35	255	938
DE 201 A 800.....	18,388	6,944	27,372	0	0	2,622	263	3,379	13,314
DE MAS DE 800.....	2,796	1,091	5,062	0	0	442	31	164	28
NUMERO DE HABITACIONES									
TOTAL.....	23,335	8,759	34,961	0	0	3,290	335	3,805	14,292
DE MENOS DE 25.....	130	47	297	0	0	14	5	6	12
DE 25 A 100.....	2,081	695	2,266	0	0	217	36	254	928
DE 101 A 400.....	16,094	5,888	24,316	0	0	2,269	252	3,117	13,119
DE MAS DE 400.....	5,030	2,128	8,081	0	0	790	42	428	233

2-GASTOS E IMPUESTOS SEGUN SUPERFICIE (MILLONES DE PESETAS)

CANARIAS

SUPERFICIE (M2)	GASTOS DE PERSONAL			IMPUESTOS				AMORTI- ZACIONES	GASTOS DE CAPITAL
	SUELDOS Y SALARIOS BRUTOS	S. SOCIAL Y OTROS GASTOS	GASTOS DIVERSOS	I. V. A.			OTROS IMPUES- TOS		
				I. V. A REPER- CUTIDO	I. V. A SOPOR- TADO	I. T. E CARGADO			
SUPERFICIE DE LOS TERRENOS									
TOTAL	23,335	8,759	34,961	0	0	3,290	335	3,805	14,292
DE MENOS DE 1.000.....	1,918	618	2,280	0	0	198	57	792	2,874
DE 1.000 A 6.000.....	2,442	707	3,194	0	0	318	21	386	1,232
DE 6.001 A 20.000.....	9,993	3,841	15,008	0	0	1,442	168	1,637	7,253
DE MAS DE 20.000.....	8.982	3,593	14,480	0	0	1,332	89	991	2,933
SUPERFICIE DE LAS CONSTRUCCIONES									
TOTAL	23,335	8,759	34,961	0	0	3,290	335	3,805	14,292
DE MENOS DE 800.....	826	309	1,000	0	0	77	24	113	591
DE 800 A 2.000.....	2,292	662	3,191	0	0	289	47	853	3,322
DE 2.001 A 10.500.....	5,036	1,822	6,271	0	0	656	77	937	3,846
DE MAS DE 10.500.....	15,180	5,966	24,498	0	0	2,268	187	1,903	6,533

3-GASTOS E IMPUESTOS SEGUN NATURALEZA JURIDICA (MILLONES DE PESETAS)

CANARIAS

NATURALEZA JURIDICA	GASTOS DE PERSONAL			IMPUESTOS				AMORTI- ZACIONES	GASTOS DE CAPITAL
	SUELDOS Y SALARIOS BRUTOS	S. SOCIAL Y OTROS GASTOS	GASTOS DIVERSOS	I. V. A.			OTROS IMPUES- TOS		
				I. V. A REPER- CUTIDO	I. V. A SOPOR- TADO	I. T. E CARGADO			
TOTAL.....	23,335	8,759	34,961	0	0	3,290	335	3,805	14,292
PERSONA FISICA.....	913	307	1,127	0	0	98	19	173	527
PERSONA JURIDICA.....	22,422	8,452	33,834	0	0	3,191	315	3,633	13,765
SOCIEDAD ANONIMA Y LIMITADA ..	20,489	7,831	31,685	0	0	2,911	265	2,669	8,909
SOCIEDAD COLECTIVA,COMANDITA- RIA Y COMUNIDAD DE BIENES...	1,643	532	1,859	0	0	251	51	956	4,855
OTRAS: COOPERATIVAS,FUNDACIO- NES ETC.....	289	89	290	0	0	30	0	8	0

4-GASTOS E IMPUESTOS SEGUN REGIMEN DE TENENCIA Y TIPO DE ORGANIZACION (MILLONES DE PESETAS)

CANARIAS

REGIMEN DE TENENCIA Y TIPO DE ORGANIZACION	GASTOS DE PERSONAL			IMPUESTOS					AMORTI- ZACIONES	GASTOS DE CAPITAL
	SUELDOS Y SALARIOS BRUTOS	S. SOCIAL Y OTROS GASTOS	GASTOS DIVERSOS	I. V. A.			OTROS IMPUES- TOS			
				I. V. A.						
				I. V. A REPER- CUTIDO	I. V. A SOPOR- TADO	I. T. E CARGADO				
REGIMEN DE TENENCIA										
TOTAL	23,335	8,759	34,961	0	0	3,290	335	3,805	14,292	
PROPIEDAD	14,000	5,412	20,171	0	0	1,940	211	2,911	13,040	
ARRENDAMIENTO	5,200	1,945	8,154	0	0	718	66	299	206	
C. DE MANAGEMENT	2,966	1,079	4,773	0	0	477	43	445	93	
OTRAS	1,169	324	1,863	0	0	155	15	150	954	
TIPO DE ORGANIZACION										
TOTAL	23,335	8,759	34,961	0	0	3,290	335	3,805	14,292	
FORMA PARTE DE CADENA HOTELERA	14,462	5,446	22,495	0	0	2,205	151	2,524	6,908	
NO FORMA PARTE DE CADENA HOTELERA	8,873	3,313	12,466	0	0	1,085	184	1,282	7,385	

5-GASTOS E IMPUESTOS SEGUN TIPO DE GASTO Y CATEGORIA (MILLONES DE PESETAS)

CANARIAS

CATEGORIA	GASTOS DE PERSONAL			IMPUESTOS				AMORTI- ZACIONES	GASTOS DE CAPITAL
	SUELDOS Y SALARIOS BRUTOS	S. SOCIAL Y OTROS GASTOS	GASTOS DIVERSOS	I. V. A.			OTROS IMPUES- TOS		
				I. V. A.					
				I. V. A REPER- CUTIDO	I. V. A SOPOR- TADO	I. T. E CARGADO			
TOTAL	23,335	8,759	34,961	0	0	3,290	335	3,805	14,292
ESTRELLAS DE ORO									
TOTAL	23,243	8,718	34,782	0	0	3,284	330	3,801	14,284
***** Y ****	14,320	5,452	21,851	0	0	2,027	172	2,335	10,207
***	6,884	2,531	9,879	0	0	925	107	1,349	3,888
**	1,733	578	2,568	0	0	291	42	50	35
*	307	157	485	0	0	40	9	67	153
ESTRELLAS DE PLATA									
TOTAL	92	41	179	0	0	6	5	4	9

6-INGRESOS Y FINANCIACION ANUAL DE LOS ESTABLECIMIENTOS HOTELEROS SEGUN SU ORIGEN Y CAPACIDAD (MILLONES DE PESETAS)

CANARIAS

CAPACIDAD	TOTAL INGRESOS Y FINANCIA- CION	INGRESOS DE EXPLOTACION							
		TOTAL	SERVICIO DE ALOJA- MIENTO	SERVICIO DE RESTAU- RANTE	SERVICIO DE ALOJA- MIENTO Y RESTAU- RANTE	SERVICIO DE BAR Y CAFETERIA	SERVICIO DE ALQUILER DE SALONES	OTROS SERVICIOS	OTROS INGRESOS
NUMERO DE PLAZAS									
TOTAL	95,738	88,709	25,754	15,623	32,460	8,860	22	2,579	3,411
DE MENOS DE 50	803	660	324	134	118	82	0	1	1
DE 50 A 200	6,508	5,777	3,020	867	1,182	425	2	88	193
DE 201 A 800	75,103	70,661	21,675	14,099	22,494	7,304	19	2,401	2,669
DE MAS DE 800	13,323	11,610	735	523	8,666	1,048	1	89	548
NUMERO DE HABITACIONES									
TOTAL	95,738	88,709	25,754	15,623	32,460	8,860	22	2,579	3,411
DE MENOS DE 25	710	565	279	134	69	80	0	1	1
DE 25 A 100	6,713	5,980	3,075	944	1,230	449	2	89	192
DE 101 A 400	66,431	61,992	20,506	13,540	17,464	5,793	15	2,291	2,384
DE MAS DE 400	21,884	20,171	1,895	1,005	13,696	2,537	5	199	834

6-INGRESOS Y FINANCIACION ANUAL DE LOS ESTABLECIMIENTOS HOTELEROS SEGUN SU ORIGEN Y CAPACIDAD (MILLONES DE PESETAS)
(CONTINUACION)

CANARIAS

CAPACIDAD	INGRESOS DE CAPITAL	FUENTES DE FINANCIACION			
		TOTAL	SUBVENCIONES O TRANSFERENCIAS	PRESTAMOS RECIBIDOS	OTRAS FUENTES DE FINANCIACION
NUMERO DE PLAZAS					
TOTAL.....	200	6,829	193	5,717	919
DE MENOS DE 50.....	21	122	105	5	12
DE 50 A 200.....	16	716	86	532	97
DE 201 A 800.....	125	4,317	2	3,504	811
DE MAS DE 800.....	38	1,675	0	1,675	0
NUMERO DE HABITACIONES					
TOTAL.....	200	6,829	193	5,717	919
DE MENOS DE 25.....	21	124	105	5	14
DE 25 A 100.....	16	717	86	536	94
DE 101 A 400.....	125	4,313	2	3,500	811
DE MAS DE 400.....	38	1,675	0	1,675	0

7-INGRESOS Y FINANCIACION ANUAL DE LOS ESTABLECIMIENTOS HOTELEROS SEGUN SU ORIGEN Y SUPERFICIE (MILLONES DE PESETAS)

CANARIAS

SUPERFICIE (M2)	TOTAL INGRESOS Y FINANCIA- CION	INGRESOS DE EXPLOTACION							
		TOTAL	SERVICIO DE ALOJA- MIENTO	SERVICIO DE RESTAU- RANTE	SERVICIO DE ALOJA- MIENTO Y RESTAU- RANTE	SERVICIO DE BAR Y CAFETERIA	SERVICIO DE ALQUILER DE SALONES	OTROS SERVICIOS	OTROS INGRESOS
SUPERFICIE DE LOS TERRENOS									
TOTAL	95,738	88,709	25,754	15,623	32,460	8,860	22	2,579	3,411
DE MENOS DE 1.000	6,573	6,028	3,292	901	1,035	488	2	150	160
DE 1.000 A 6.000	8,560	8,477	4,096	2,557	369	854	1	353	248
DE 6.001 A 20.000	43,603	39,516	10,682	7,541	15,785	3,433	14	996	1,066
DE MAS DE 20.000	37,002	34,687	7,685	4,623	15,271	4,085	5	1,081	1,938
SUPERFICIE DE LAS CONSTRUCCIONES									
TOTAL	95,738	88,709	25,754	15,623	32,460	8,860	22	2,579	3,411
DE MENOS DE 800	2,945	2,492	1,798	83	414	147	2	24	25
DE 800 A 2.000	8,097	7,981	3,699	1,995	758	844	1	427	258
DE 2.001 A 10.500	17,927	17,621	6,992	4,346	4,520	1,206	6	174	378
DE MAS DE 10.500	66,768	60,614	13,266	9,199	26,768	6,663	12	1,955	2,751

7-INGRESOS Y FINANCIACION ANUAL DE LOS ESTABLECIMIENTOS HOTELEROS SEGUN SU ORIGEN Y SUPERFICIE (MILLONES DE PESETAS)
(CONTINUACION)

CANARIAS

SUPERFICIE (M2)	INGRESOS DE CAPITAL	FUENTES DE FINANCIACION			
		TOTAL	SUBVENCIONES O TRANSFERENCIAS	PRESTAMOS RECIBIDOS	OTRAS FUENTES DE FINANCIACION
SUPERFICIE DE LOS TERRENOS					
TOTAL.....	200	6,829	193	5,717	919
DE MENOS DE 1.000.....	37	508	0	439	69
DE 1.000 A 6.000.....	0	83	0	80	3
DE 6.001 A 20.000.....	124	3,963	88	3,027	848
DE MAS DE 20.000.....	39	2,275	105	2,171	0
SUPERFICIE DE LAS CONSTRUCCIONES					
TOTAL.....	200	6,829	193	5,717	919
DE MENOS DE 800.....	37	416	0	400	16
DE 800 A 2.000.....	0	116	0	60	56
DE 2.001 A 10.500.....	9	297	0	285	12
DE MAS DE 10.500.....	154	6,000	193	4,971	836

8-INGRESOS Y FINANCIACION ANUAL DE LOS ESTABLECIMIENTOS HOTELEROS SEGUN SU ORIGEN Y NATURALEZA JURIDICA
(MILLONES DE PESETAS)

CANARIAS

NATURALEZA JURIDICA	TOTAL INGRESOS Y FINANCIA- CION	INGRESOS DE EXPLOTACION							
		TOTAL	SERVICIO DE ALOJA- MIENTO	SERVICIO DE RESTAU- RANTE	SERVICIO DE ALOJA- MIENTO Y RESTAU- RANTE	SERVICIO DE BAR Y CAFETERIA	SERVICIO DE ALQUILER DE SALONES	OTROS SERVICIOS	OTROS INGRESOS
TOTAL	95,738	88,709	25,754	15,623	32,460	8,860	22	2,579	3,411
PERSONA FISICA	3,428	2,946	1,670	706	276	238	1	27	29
PERSONA JURIDICA	92,310	85,762	24,084	14,917	32,184	8,621	21	2,552	3,383
SOCIEDAD ANONIMA Y LIMITADA ..	84,517	78,647	20,133	13,263	31,631	7,982	21	2,386	3,230
SOCIEDAD COLECTIVA, COMANDITA- RIA Y COMUNIDAD DE BIENES...	6,834	6,353	3,585	1,426	464	573	0	154	151
OTRAS: COOPERATIVAS, FUNDACIO- NES ETC.....	959	763	367	227	89	66	0	12	2

8-INGRESOS Y FINANCIACION ANUAL DE LOS ESTABLECIMIENTOS HOTELEROS SEGUN SU ORIGEN Y NATURALEZA JURIDICA
(MILLONES DE PESETAS) (CONTINUACION)

CANARIAS

NATURALEZA JURIDICA	INGRESOS DE CAPITAL	FUENTES DE FINANCIACION			
		TOTAL	SUBVENCIONES O TRANSFERENCIAS	PRESTAMOS RECIBIDOS	OTRAS FUENTES DE FINANCIACION
TOTAL	200	6,829	193	5,717	919
PERSONA FISICA	37	445	0	431	14
PERSONA JURIDICA	163	6,384	193	5,286	905
SOCIEDAD ANONIMA Y LIMITADA ..	163	5,708	6	4,796	905
SOCIEDAD COLECTIVA, COMANDITA- RIA Y COMUNIDAD DE BIENES...	0	481	0	480	0
OTRAS: COOPERATIVAS, FUNDACIO- NES ETC.....	0	196	187	9	0

9-INGRESOS Y FINANCIACION ANUAL DE LOS ESTABLECIMIENTOS HOTELEROS SEGUN SU ORIGEN, REGIMEN DE TENENCIA Y TIPO DE ORGANIZACION
(MILLONES DE PESETAS)

CANARIAS

REGIMEN DE TENENCIA Y TIPO DE ORGANIZACION	TOTAL INGRESOS Y FINANCIA- CION	INGRESOS DE EXPLOTACION							
		TOTAL	SERVICIO DE ALOJA- MIENTO	SERVICIO DE RESTAU- RANTE	SERVICIO DE ALOJA- MIENTO Y RESTAU- RANTE	SERVICIO DE BAR Y CAFETERIA	SERVICIO DE ALQUILER DE SALONES	OTROS SERVICIOS	OTROS INGRESOS
REGIMEN DE TENENCIA									
TOTAL	95,738	88,709	25,754	15,623	32,460	8,860	22	2,579	3,411
PROPIEDAD	58,110	52,119	12,700	8,681	22,271	5,234	14	1,556	1,663
ARRENDAMIENTO	20,411	20,252	8,402	4,126	5,012	1,848	7	549	308
C DE MANAGEMENT	12,958	12,118	2,556	1,602	5,177	1,321	1	138	1,323
OTRAS	4,258	4,220	2,096	1,214	0	457	0	336	117
TIPO DE ORGANIZACION									
TOTAL	95,738	88,709	25,754	15,623	32,460	8,860	22	2,579	3,411
FORMA PARTE DE CADENA HOTELERA	60,735	58,748	15,833	8,157	24,550	6,216	9	1,500	2,482
NO FORMA PARTE DE CADENA HOTELERA	35,002	29,961	9,922	7,466	7,909	2,643	12	1,079	929

9-INGRESOS Y FINANCIACION ANUAL DE LOS ESTABLECIMIENTOS HOTELEROS SEGUN SU ORIGEN, REGIMEN DE TENENCIA Y TIPO DE ORGANIZACION
(MILLONES DE PESETAS) (CONTINUACION)

CANARIAS

REGIMEN DE TENENCIA Y TIPO DE ORGANIZACION		INGRESOS DE CAPITAL	FUENTES DE FINANCIACION			
			TOTAL	SUBVENCIONES O TRANSFERENCIAS	PRESTAMOS RECIBIDOS	OTRAS FUENTES DE FINANCIACION
REGIMEN DE TENENCIA						
TOTAL.....	200	6,829	193	5,717	919	
PROPIEDAD.....	199	5,792	193	4,744	855	
ARRENDAMIENTO.....	0	159	0	118	41	
C. DE MANAGEMENT.....	1	840	0	840	0	
OTRAS.....	0	38	0	15	24	
TIPO DE ORGANIZACION						
TOTAL.....	200	6,829	193	5,717	919	
FORMA PARTE DE CADENA HOTELERA.....	22	1,965	189	1,751	25	
NO FORMA PARTE DE CADENA HOTELERA.....	177	4,864	4	3,966	894	

10-INGRESOS Y FINANCIACION ANUAL DE LOS ESTABLECIMIENTOS HOTELEROS SEGUN SU ORIGEN Y CATEGORIA (MILLONES DE PESETAS)

CANARIAS

CATEGORIA	TOTAL INGRESOS Y FINANCIA- CION	INGRESOS DE EXPLOTACION							
		TOTAL	SERVICIO DE ALOJA- MIENTO	SERVICIO DE RESTAU- RANTE	SERVICIO DE ALOJA- MIENTO Y RESTAU- RANTE	SERVICIO DE BAR Y CAFETERIA	SERVICIO DE ALQUILER DE SALONES	OTROS SERVICIOS	OTROS INGRESOS
TOTAL.....	95,738	88,709	25,754	15,623	32,460	8,860	22	2,579	3,411
ESTRELLAS DE ORO									
TOTAL.....	95,273	88,281	25,436	15,589	32,411	8,839	21	2,575	3,410
***** Y ****	56,379	53,347	15,964	10,531	18,267	5,549	15	1,115	1,906
***	28,909	25,228	6,056	3,954	10,276	2,570	5	1,107	1,259
**	8,528	8,375	2,692	792	3,866	587	1	324	114
*	1,457	1,330	725	312	2	133	0	28	130
ESTRELLAS DE PLATA									
TOTAL.....	465	428	319	34	49	20	0	5	2

10-INGRESOS Y FINANCIACION ANUAL DE LOS ESTABLECIMIENTOS HOTELEROS SEGUN SU ORIGEN Y CATEGORIA (MILLONES DE PESETAS)
(CONTINUACION)

CANARIAS

CATEGORIA	INGRESOS DE CAPITAL	FUENTES DE FINANCIACION			
		TOTAL	SUBVENCIONES O TRANSFERENCIAS	PRESTAMOS RECIBIDOS	OTRAS FUENTES DE FINANCIACION
TOTAL.....	200	6,829	193	5,717	919
ESTRELLAS DE ORO					
TOTAL.....	200	6,792	193	5,683	916
***** Y ****	60	2,971	2	2,896	73
***	24	3,657	86	2,743	828
**	0	153	105	44	4
*	115	11	0	0	11
ESTRELLAS DE PLATA					
TOTAL.....	0	37	0	34	3

11-INGRESOS ANUALES DE LOS ESTABLECIMIENTOS HOTELEROS SEGUN FORMA DE CONTRATACION Y FORMA DE VIAJAR
(MILLONES DE PESETAS)

CANARIAS

FORMA DE VIAJAR	TOTAL INGRESOS	DIRECTA	POR AGENCIA DE VIAJES		POR TOUR OPERATORS	
			NACIONAL	EXTRANJERA	NACIONAL	EXTRANJERA
INDIVIDUAL.....	28,438	11,162	2,348	2,225	1,585	11,118
GRUPO ORGANIZADO.....	43,052	1,710	1,670	5,138	1,524	33,011

12-INGRESOS ANUALES DE LOS ESTABLECIMIENTOS HOTELEROS SEGUN FORMA DE CONTRATACION, FORMA DE VIAJAR Y CATEGORIA (MILLONES DE PESETAS)

CANARIAS

CATEGORIA Y FORMA DE VIAJAR	TOTAL INGRESOS	DIRECTA	POR AGENCIA DE VIAJES		POR TOUR OPERATORS	
			NACIONAL	EXTRANJERA	NACIONAL	EXTRANJERA
TOTAL						
ESTRELLAS ORO						
TOTAL.....	71,117	12,524	4,010	7,350	3,108	44,126
***** Y ****	43,473	7,805	2,754	5,029	2,292	25,592
***	20,952	3,080	1,191	1,513	814	14,354
**	5,634	1,325	57	480	1	3,771
*	1,059	313	8	328	0	409
ESTRELLAS PLATA						
TOTAL.....	373	348	7	14	1	3
INDIVIDUAL						
ESTRELLAS ORO						
TOTAL.....	28,082	10,814	2,341	2,225	1,584	11,118
***** Y ****	19,474	6,877	1,542	1,693	1,174	8,188
***	6,343	2,945	759	487	410	1,741
**	1,946	679	40	39	0	1,188
*	319	313	0	6	0	0
ESTRELLAS PLATA						
TOTAL.....	357	348	6	1	1	0
GRUPO ORGANIZADO						
ESTRELLAS ORO						
TOTAL.....	43,036	1,710	1,669	5,125	1,524	33,008
***** Y ****	23,999	928	1,212	3,336	1,119	17,404
***	14,610	136	432	1,025	404	12,613
**	3,688	646	16	442	1	2,583
*	739	0	8	322	0	409
ESTRELLAS PLATA						
TOTAL.....	16	0	1	13	0	3

CASTILLA - LA MANCHA Y EXTREMADURA

1-GASTOS E IMPUESTOS SEGUN CAPACIDAD (MILLONES DE PESETAS)

CASTILLA-LA MANCHA Y EXTREMADURA

CAPACIDAD	GASTOS DE PERSONAL			IMPUESTOS					AMORTI- ZACIONES	GASTOS DE CAPITAL
	SUELDO Y SALARIOS BRUTOS	S. SOCIAL Y OTROS GASTOS	GASTOS DIVERSOS	I. V. A.			OTROS IMPUES- TOS			
				I. V. A REPER- CUTIDO	I. V. A SOPOR- TADO	I. T. E CARGADO				
NUMERO DE PLAZAS										
TOTAL	3,417	1,205	7,826	830	728	0	69	311	2,357	
DE MENOS DE 50	721	322	3,186	277	246	0	21	72	423	
DE 50 A 200	2,262	744	3,874	454	326	0	31	148	544	
DE 201 A 800	434	138	766	100	157	0	16	90	1,390	
NUMERO DE HABITACIONES										
TOTAL	3,417	1,205	7,826	830	728	0	69	311	2,357	
DE MENOS DE 25	528	248	2,632	222	201	0	17	61	383	
DE 25 A 100	2,389	796	4,362	500	364	0	31	160	579	
DE 101 A 400	499	161	832	108	164	0	20	90	1,395	

2-GASTOS E IMPUESTOS SEGUN SUPERFICIE (MILLONES DE PESETAS)

CASTILLA-LA MANCHA Y EXTREMADURA

SUPERFICIE (M2)	GASTOS DE PERSONAL			IMPUESTOS					AMORTI- ZACIONES	GASTOS DE CAPITAL
	SUELDOS Y SALARIOS BRUTOS	S. SOCIAL Y OTROS GASTOS	GASTOS DIVERSOS	I. V. A.			OTROS IMPUES- TOS			
				I. V. A REPER- CUTIDO	I. V. A SOPOR- TADO	I. T. E CARGADO				
SUPERFICIE DE LOS TERRENOS										
TOTAL	3,417	1,205	7,826	830	728	0	69	311	2,357	
DE MENOS DE 1.000	797	308	2,460	247	267	0	23	105	1,057	
DE 1.000 A 6.000	1,507	515	3,540	367	292	0	36	132	315	
DE 6.001 A 20.000	839	293	1,475	155	141	0	10	73	849	
DE MAS DE 20.000	274	89	351	60	29	0	0	1	135	
SUPERFICIE DE LAS CONSTRUCCIONES										
TOTAL	3,417	1,205	7,826	830	728	0	69	311	2,357	
DE MENOS DE 800	739	285	2,280	230	251	0	22	102	1,030	
DE 800 A 2.000	468	179	1,338	134	117	0	19	45	97	
DE 2.001 A 10.500	1,355	451	2,967	313	239	0	21	94	295	
DE MAS DE 10.500	855	289	1,241	153	121	0	8	69	935	

3-GASTOS E IMPUESTOS SEGUN NATURALEZA JURIDICA (MILLONES DE PESETAS)

CASTILLA-LA MANCHA Y EXTREMADURA

NATURALEZA JURIDICA	GASTOS DE PERSONAL			IMPUESTOS					AMORTI- ZACIONES	GASTOS DE CAPITAL
	SUELDOS Y SALARIOS BRUTOS	S. SOCIAL Y OTROS GASTOS	GASTOS DIVERSOS	I. V. A.			OTROS IMPUES- TOS			
				I. V. A REPER- CUTIDO	I. V. A SOPOR- TADO	I. T. E CARGADO				
TOTAL.....	3,417	1,205	7,826	830	728	0	69	311	2,357	
PERSONA FISICA.....	900	352	3,487	314	278	0	25	89	1,181	
PERSONA JURIDICA.....	2,517	852	4,339	515	450	0	44	221	1,175	
SOCIEDAD ANONIMA Y LIMITADA ..	1,556	509	2,806	320	320	0	38	205	1,126	
SOCIEDAD COLECTIVA, COMANDITA- RIA Y COMUNIDAD DE BIENES...	138	53	572	53	51	0	5	9	19	
OTRAS: COOPERATIVAS, FUNDACIO- NES ETC.....	824	290	960	142	79	0	1	8	31	

4-GASTOS E IMPUESTOS SEGUN REGIMEN DE TENENCIA Y TIPO DE ORGANIZACION (MILLONES DE PESETAS)

CASTILLA-LA MANCHA Y EXTREMADURA

REGIMEN DE TENENCIA Y TIPO DE ORGANIZACION	GASTOS DE PERSONAL			IMPUESTOS				AMORTI- ZACIONES	GASTOS DE CAPITAL
	SUELDOS Y SALARIOS BRUTOS	S. SOCIAL Y OTROS GASTOS	GASTOS DIVERSOS	I. V. A.			OTROS IMPUES- TOS		
				I. V. A REPER- CUTIDO	I. V. A SOPOR- TADO	I. T. E CARGADO			
REGIMEN DE TENENCIA									
TOTAL	3,417	1,205	7,826	830	728	0	69	311	2,357
PROPIEDAD	2,388	816	5,786	589	570	0	59	245	2,136
ARRENDAMIENTO	425	172	1,335	126	100	0	7	47	215
C DE MANAGEMENT	47	29	55	11	6	0	2	15	1
OTRAS	557	188	650	104	51	0	0	3	5
TIPO DE ORGANIZACION									
TOTAL	3,417	1,205	7,826	830	728	0	69	311	2,357
FORMA PARTE DE CADENA HOTELERA	860	323	1,006	161	86	0	4	23	45
NO FORMA PARTE DE CADENA HOTELERA	2,557	882	6,820	669	642	0	65	288	2,311

5-GASTOS E IMPUESTOS SEGUN TIPO DE GASTO Y CATEGORIA (MILLONES DE PESETAS)

CASTILLA-LA MANCHA Y EXTREMADURA

CATEGORIA	GASTOS DE PERSONAL			IMPUESTOS					AMORTI- ZACIONES	GASTOS DE CAPITAL
	SUELDOS Y SALARIOS BRUTOS	S. SOCIAL Y OTROS GASTOS	GASTOS DIVERSOS	I. V. A.			OTROS IMPUES- TOS			
				I. V. A.						
				REPER- CUTIDO	SOPOR- TADO	I. T. E CARGADO				
TOTAL	3,417	1,205	7,826	830	728	0	69	311	2,357	
ESTRELLAS DE ORO										
TOTAL	2,693	913	4,658	552	481	0	46	234	1,760	
***** Y ****	680	234	899	134	88	0	12	33	686	
***	1,481	486	2,249	268	267	0	23	150	961	
**	302	107	817	83	73	0	8	28	93	
*	229	87	693	67	54	0	3	23	20	
ESTRELLAS DE PLATA										
TOTAL	724	291	3,168	278	247	0	23	76	596	

6-INGRESOS Y FINANCIACION ANUAL DE LOS ESTABLECIMIENTOS HOTELEROS SEGUN SU ORIGEN Y CAPACIDAD (MILLONES DE PESETAS)

CASTILLA-LA MANCHA Y EXTREMADURA

CAPACIDAD	INGRESOS DE EXPLOTACION								
	TOTAL INGRESOS Y FINANCIA- CION	TOTAL	SERVICIO DE ALOJA- MIENTO	SERVICIO DE RESTAU- RANTE	SERVICIO DE ALOJA- MIENTO Y RESTAU- RANTE	SERVICIO DE BAR Y CAFETERIA	SERVICIO DE ALQUILER DE SALONES	OTROS SERVICIOS	OTROS INGRESOS
NUMERO DE PLAZAS									
TOTAL.....	15,867	14,073	3,738	3,885	2,940	2,459	99	261	692
DE MENOS DE 50.....	4,895	4,519	652	1,013	1,655	1,094	11	53	41
DE 50 A 200.....	8,444	7,997	2,625	2,463	964	1,218	77	196	454
DE 201 A 800.....	2,528	1,557	461	408	321	147	10	12	197
NUMERO DE HABITACIONES									
TOTAL.....	15,867	14,073	3,738	3,885	2,940	2,459	99	261	692
DE MENOS DE 25.....	3,897	3,592	477	669	1,472	889	11	43	30
DE 25 A 100.....	9,328	8,811	2,690	2,807	1,146	1,420	77	205	466
DE 101 A 400.....	2,642	1,671	571	408	321	151	11	12	197

6-INGRESOS Y FINANCIACION ANUAL DE LOS ESTABLECIMIENTOS HOTELEROS SEGUN SU ORIGEN Y CAPACIDAD (MILLONES DE PESETAS)
(CONTINUACION)

CASTILLA-LA MANCHA Y EXTREMADURA

CAPACIDAD	FUENTES DE FINANCIACION				
	INGRESOS DE CAPITAL	TOTAL	SUBVENCIONES O TRANSFERENCIAS	PRESTAMOS RECIBIDOS	OTRAS FUENTES DE FINANCIACION
NUMERO DE PLAZAS					
TOTAL	164	1,631	273	1,138	220
DE MENOS DE 50	156	220	7	205	9
DE 50 A 200	8	439	163	269	7
DE 201 A 800	0	972	104	664	204
NUMERO DE HABITACIONES					
TOTAL	164	1,631	273	1,138	220
DE MENOS DE 25	110	195	5	182	9
DE 25 A 100	54	464	164	292	7
DE 101 A 400	0	972	104	664	204

7-INGRESOS Y FINANCIACION ANUAL DE LOS ESTABLECIMIENTOS HOTELEROS SEGUN SU ORIGEN Y SUPERFICIE (MILLONES DE PESETAS)

CASTILLA-LA MANCHA Y EXTREMADURA

SUPERFICIE (M2)	TOTAL INGRESOS Y FINANCIA- CION	TOTAL	INGRESOS DE EXPLOTACION							OTROS INGRESOS
			SERVICIO DE ALOJA- MIENTO	SERVICIO DE RESTAU- RANTE	SERVICIO DE ALOJA- MIENTO Y RESTAU- RANTE	SERVICIO DE BAR Y CAFETERIA	SERVICIO DE ALQUILER DE SALONES	OTROS SERVICIOS		
SUPERFICIE DE LOS TERRENOS										
TOTAL	15,867	14,073	3,738	3,885	2,940	2,459	99	261	692	
DE MENOS DE 1.000	5,012	4,097	1,201	981	1,071	655	13	46	130	
DE 1.000 A 6.000	6,336	5,994	1,333	1,533	1,669	1,145	79	86	148	
DE 6.001 A 20.000	3,518	2,981	746	945	194	560	5	126	404	
DE MAS DE 20.000	1,001	1,001	458	425	6	98	2	3	10	
SUPERFICIE DE LAS CONSTRUCCIONES										
TOTAL	15,867	14,073	3,738	3,885	2,940	2,459	99	261	692	
DE MENOS DE 800	4,676	3,810	1,134	890	996	612	13	37	128	
DE 800 A 2.000	2,348	2,136	521	445	647	358	72	54	38	
DE 2.001 A 10.500	5,539	5,144	1,109	1,544	1,218	1,032	7	107	126	
DE MAS DE 10.500	3,305	2,984	974	1,006	79	457	7	62	400	

7-INGRESOS Y FINANCIACION ANUAL DE LOS ESTABLECIMIENTOS HOTELEROS SEGUN SU ORIGEN Y SUPERFICIE (MILLONES DE PESETAS)
(CONTINUACION)

CASTILLA-LA MANCHA Y EXTREMADURA

SUPERFICIE (M2)	INGRESOS DE CAPITAL	FUENTES DE FINANCIACION			
		TOTAL	SUBVENCIONES O TRANSFERENCIAS	PRESTAMOS RECIBIDOS	OTRAS FUENTES DE FINANCIACION
SUPERFICIE DE LOS TERRENOS					
TOTAL	164	1,631	273	1,138	220
DE MENOS DE 1.000.....	39	876	8	658	209
DE 1.000 A 6.000.....	125	217	3	204	10
DE 6.001 A 20.000.....	0	538	262	276	0
DE MAS DE 20.000.....	0	0	0	0	0
SUPERFICIE DE LAS CONSTRUCCIONES					
TOTAL	164	1,631	273	1,138	220
DE MENOS DE 800.....	39	827	8	611	208
DE 800 A 2.000.....	54	158	1	149	8
DE 2.001 A 10.500.....	71	324	161	160	3
DE MAS DE 10.500.....	0	321	104	217	0

8-INGRESOS Y FINANCIACION ANUAL DE LOS ESTABLECIMIENTOS HOTELEROS SEGUN SU ORIGEN Y NATURALEZA JURIDICA
(MILLONES DE PESETAS)

CASTILLA-LA MANCHA Y EXTREMADURA

NATURALEZA JURIDICA	TOTAL INGRESOS Y FINANCIA- CION	INGRESOS DE EXPLOTACION							
		TOTAL	SERVICIO DE ALOJA- MIENTO	SERVICIO DE RESTAU- RANTE	SERVICIO DE ALOJA- MIENTO Y RESTAU- RANTE	SERVICIO DE BAR Y CAFETERIA	SERVICIO DE ALQUILER DE SALONES	OTROS SERVICIOS	OTROS INGRESOS
TOTAL.....	15,867	14,073	3,738	3,885	2,940	2,459	99	261	692
PERSONA FISICA.....	5,893	5,167	1,061	1,279	1,496	1,173	6	66	85
PERSONA JURIDICA.....	9,974	8,906	2,677	2,606	1,444	1,286	93	195	607
SOCIEDAD ANONIMA Y LIMITADA ...	6,398	5,576	1,574	1,336	1,023	886	15	160	582
SOCIEDAD COLECTIVA, COMANDITA- RIA Y COMUNIDAD DE BIENES...	942	889	95	154	359	206	65	8	2
OTRAS: COOPERATIVAS, FUNDACIO- NES ETC.....	2,635	2,441	1,007	1,116	62	194	13	26	23

8-INGRESOS Y FINANCIACION ANUAL DE LOS ESTABLECIMIENTOS HOTELEROS SEGUN SU ORIGEN Y NATURALEZA JURIDICA
(MILLONES DE PESETAS) (CONTINUACION)

CASTILLA-LA MANCHA Y EXTREMADURA

NATURALEZA JURIDICA	INGRESOS DE CAPITAL	FUENTES DE FINANCIACION			
		TOTAL	SUBVENCIONES O TRANSFERENCIAS	PRESTAMOS RECIBIDOS	OTRAS FUENTES DE FINANCIACION
TOTAL.....	164	1,631	273	1,138	220
PERSONA FISICA.....	109	618	111	502	4
PERSONA JURIDICA.....	55	1,013	162	635	215
SOCIEDAD ANONIMA Y LIMITADA ...	46	776	2	563	211
SOCIEDAD COLECTIVA, COMANDITA- RIA Y COMUNIDAD DE BIENES...	3	50	0	46	3
OTRAS: COOPERATIVAS, FUNDACIO- NES ETC.....	7	187	161	26	1

9-INGRESOS Y FINANCIACION ANUAL DE LOS ESTABLECIMIENTOS HOTELEROS SEGUN SU ORIGEN, REGIMEN DE TENENCIA Y TIPO DE ORGANIZACION
(MILLONES DE PESETAS)

CASTILLA-LA MANCHA Y EXTREMADURA

REGIMEN DE TENENCIA Y TIPO DE ORGANIZACION	TOTAL INGRESOS Y FINANCIA- CION	INGRESOS DE EXPLOTACION							OTROS INGRESOS
		TOTAL	SERVICIO DE ALOJA- MIENTO	SERVICIO DE RESTAU- RANTE	SERVICIO DE ALOJA- MIENTO Y RESTAU- RANTE	SERVICIO DE BAR Y CAFETERIA	SERVICIO DE ALQUILER DE SALONES	OTROS SERVICIOS	
REGIMEN DE TENENCIA									
TOTAL	15,867	14,073	3,738	3,885	2,940	2,459	99	261	692
PROPIEDAD	11,543	10,033	2,447	2,520	2,385	1,849	90	105	636
ARRENDAMIENTO	2,255	2,138	455	581	527	422	5	134	14
C. DE MANAGEMENT	176	176	110	34	0	5	2	0	25
OTRAS	1,893	1,726	726	749	27	183	2	21	17
TIPO DE ORGANIZACION									
TOTAL	15,867	14,073	3,738	3,885	2,940	2,459	99	261	692
FORMA PARTE DE CADENA HOTELERA	2,847	2,654	1,118	1,132	127	192	4	30	50
NO FORMA PARTE DE CADENA HOTELERA	13,020	11,419	2,620	2,752	2,813	2,267	94	230	642

9-INGRESOS Y FINANCIACION ANUAL DE LOS ESTABLECIMIENTOS HOTELEROS SEGUN SU ORIGEN, REGIMEN DE TENENCIA Y TIPO DE ORGANIZACION
(MILLONES DE PESETAS) (CONTINUACION)

CASTILLA-LA MANCHA Y EXTREMADURA

REGIMEN DE TENENCIA Y TIPO DE ORGANIZACION	INGRESOS DE CAPITAL	FUENTES DE FINANCIACION			
		TOTAL	SUBVENCIONES O TRANSFERENCIAS	PRESTAMOS RECIBIDOS	OTRAS FUENTES DE FINANCIACION
REGIMEN DE TENENCIA					
TOTAL	164	1,631	273	1,138	220
PROPIEDAD	143	1,368	110	1,042	215
ARRENDAMIENTO	13	104	5	95	4
C. DE MANAGEMENT	0	0	0	0	0
OTRAS	8	159	158	1	0
TIPO DE ORGANIZACION					
TOTAL	164	1,631	273	1,138	220
FORMA PARTE DE CADENA HOTELERA	0	193	158	35	0
NO FORMA PARTE DE CADENA HOTELERA	164	1,437	115	1,103	220

10-INGRESOS Y FINANCIACION ANUAL DE LOS ESTABLECIMIENTOS HOTELEROS SEGUN SU ORIGEN Y CATEGORIA (MILLONES DE PESETAS)

CASTILLA-LA MANCHA Y EXTREMADURA

CATEGORIA	TOTAL INGRESOS Y FINANCIA- CION	INGRESOS DE EXPLOTACION							
		TOTAL	SERVICIO DE ALOJA- MIENTO	SERVICIO DE RESTAU- RANTE	SERVICIO DE ALOJA- MIENTO Y RESTAU- RANTE	SERVICIO DE BAR Y CAFETERIA	SERVICIO DE ALQUILER DE SALONES	OTROS SERVICIOS	OTROS INGRESOS
TOTAL	15,867	14,073	3,738	3,885	2,940	2,459	99	261	692
ESTRELLAS DE ORO									
TOTAL	10,794	9,377	3,007	2,784	1,306	1,330	88	209	652
***** Y ****	2,578	2,136	822	681	300	214	10	21	88
***	5,515	4,732	1,601	1,586	306	646	11	55	529
**	1,603	1,446	353	248	521	161	65	78	19
*	1,098	1,063	231	269	180	309	2	56	16
ESTRELLAS DE PLATA									
TOTAL	5,073	4,696	731	1,100	1,633	1,129	11	51	40

10-INGRESOS Y FINANCIACION ANUAL DE LOS ESTABLECIMIENTOS HOTELEROS SEGUN SU ORIGEN Y CATEGORIA (MILLONES DE PESETAS)
(CONTINUACION)

CASTILLA-LA MANCHA Y EXTREMADURA

CATEGORIA	INGRESOS DE CAPITAL	FUENTES DE FINANCIACION			
		TOTAL	SUBVENCIONES O TRANSFERENCIAS	PRESTAMOS RECIBIDOS	OTRAS FUENTES DE FINANCIACION
TOTAL	164	1,631	273	1,138	220
ESTRELLAS DE ORO					
TOTAL	15	1,403	267	922	214
***** Y ****	0	443	262	181	0
***	0	782	0	571	211
**	7	151	4	147	0
*	8	27	1	23	3
ESTRELLAS DE PLATA					
TOTAL	149	228	7	216	5

11-INGRESOS ANUALES DE LOS ESTABLECIMIENTOS HOTELEROS SEGUN FORMA DE CONTRATACION Y FORMA DE VIAJAR
(MILLONES DE PESETAS)

CASTILLA-LA MANCHA Y EXTREMADURA

FORMA DE VIAJAR	TOTAL INGRESOS	DIRECTA	POR AGENCIA DE VIAJES		POR TOUR OPERATORS	
			NACIONAL	EXTRANJERA	NACIONAL	EXTRANJERA
INDIVIDUAL.....	8,863	8,358	392	62	31	20
GRUPO ORGANIZADO.....	884	191	543	121	11	18

12-INGRESOS ANUALES DE LOS ESTABLECIMIENTOS HOTELEROS SEGUN FORMA DE CONTRATACION,
FORMA DE VIAJAR Y CATEGORIA (MILLONES DE PESETAS)

CASTILLA-LA MANCHA Y EXTREMADURA

CATEGORIA Y FORMA DE VIAJAR	TOTAL INGRESOS	DIRECTA	POR AGENCIA DE VIAJES		POR TOUR OPERATORS	
			NACIONAL	EXTRANJERA	NACIONAL	EXTRANJERA
TOTAL						
ESTRELLAS ORO						
TOTAL.....	6,422	5,300	867	174	42	38
***** Y ****	1,850	1,338	373	67	35	37
***	2,757	2,233	410	107	7	1
**	1,092	1,016	77	0	0	0
*	721	714	7	0	0	0
ESTRELLAS PLATA						
TOTAL.....	3,325	3,249	68	8	0	0
INDIVIDUAL						
ESTRELLAS ORO						
TOTAL.....	5,559	5,122	332	54	31	20
***** Y ****	1,517	1,266	177	30	24	19
***	2,305	2,151	123	24	7	1
**	1,040	1,010	30	0	0	0
*	697	695	2	0	0	0
ESTRELLAS PLATA						
TOTAL.....	3,304	3,236	60	8	0	0
GRUPO ORGANIZADO						
ESTRELLAS ORO						
TOTAL.....	863	179	535	120	11	18
***** Y ****	334	72	196	36	11	18
***	452	82	287	83	0	0
**	53	6	46	0	0	0
*	24	19	5	0	0	0
ESTRELLAS PLATA						
TOTAL.....	21	13	8	1	0	0

CASTILLA - LEON

1-GASTOS E IMPUESTOS SEGUN CAPACIDAD (MILLONES DE PESETAS)

CASTILLA-LEON

CAPACIDAD	GASTOS DE PERSONAL			IMPUESTOS				AMORTI- ZACIONES	GASTOS DE CAPITAL
	SUELDO Y SALARIOS BRUTOS	S. SOCIAL Y OTROS GASTOS	GASTOS DIVERSOS	I. V. A.			OTROS IMPUES- TOS		
				I. V. A REPER- CUTIDO	I. V. A SOPOR- TADO	I. T. E CARGADO			
NUMERO DE PLAZAS									
TOTAL	4,373	1,612	9,432	1,119	816	0	100	669	1,437
DE MENOS DE 50	957	435	3,548	344	297	0	33	101	527
DE 50 A 200	2,459	818	4,303	543	403	0	45	205	717
DE 201 A 800	957	359	1,581	233	116	0	23	364	193
NUMERO DE HABITACIONES									
TOTAL	4,373	1,612	9,432	1,119	816	0	100	669	1,437
DE MENOS DE 25	775	364	3,041	293	254	0	28	86	413
DE 25 A 100	2,490	834	4,547	554	413	0	45	194	766
DE 101 A 400	1,107	414	1,843	272	149	0	27	389	259

2-GASTOS E IMPUESTOS SEGUN SUPERFICIE (MILLONES DE PESETAS)

CASTILLA-LEON

SUPERFICIE (M2)	GASTOS DE PERSONAL			IMPUESTOS					AMORTI- ZACIONES	GASTOS DE CAPITAL
	SUELDOS Y SALARIOS BRUTOS	S. SOCIAL Y OTROS GASTOS	GASTOS DIVERSOS	I. V. A.			OTROS IMPUES- TOS			
				I. V. A REPER- CUTIDO	I. V. A SOPOR- TADO	I. T. E CARGADO				
SUPERFICIE DE LOS TERRENOS										
TOTAL.....	4,373	1,612	9,432	1,119	816	0	100	669	1,437	
DE MENOS DE 1.000.....	1,311	516	3,253	340	283	0	43	164	734	
DE 1.000 A 6.000.....	1,147	432	2,859	323	273	0	31	157	451	
DE 6.001 A 20.000.....	636	259	1,371	162	124	0	14	78	86	
DE MAS DE 20.000.....	1,278	405	1,949	294	135	0	12	271	166	
SUPERFICIE DE LAS CONSTRUCCIONES										
TOTAL.....	4,373	1,612	9,432	1,119	816	0	100	669	1,437	
DE MENOS DE 800.....	1,014	414	2,721	278	233	0	36	114	580	
DE 800 A 2.000.....	783	292	1,766	202	180	0	21	97	411	
DE 2.001 A 10.500.....	1,069	388	2,406	275	213	0	21	131	240	
DE MAS DE 10.500.....	1,507	518	2,539	364	190	0	21	327	206	

3-GASTOS E IMPUESTOS SEGUN NATURALEZA JURIDICA (MILLONES DE PESETAS)

CASTILLA-LEON

NATURALEZA JURIDICA	GASTOS DE PERSONAL			IMPUESTOS				AMORTI- ZACIONES	GASTOS DE CAPITAL
	SUELDOS Y SALARIOS BRUTOS	S. SOCIAL Y OTROS GASTOS	GASTOS DIVERSOS	I. V. A.			OTROS IMPUES- TOS		
				I. V. A.					
				I. V. A REPER- CUTIDO	I. V. A SOPOR- TADO	I. T. E CARGADO			
TOTAL.....	4,373	1,612	9,432	1,119	816	0	100	669	1,437
PERSONA FISICA.....	1,138	493	3,656	371	310	0	41	116	501
PERSONA JURIDICA.....	3,234	1,118	5,776	748	506	0	59	554	936
SOCIEDAD ANONIMA Y LIMITADA ..	1,739	623	3,482	433	345	0	47	296	509
SOCIEDAD COLECTIVA,COMANDITA- RIA Y COMUNIDAD DE BIENES...	163	67	838	69	62	0	6	26	171
OTRAS: COOPERATIVAS,FUNDACIO- NES ETC.....	1,332	428	1,456	246	99	0	6	231	257

4-GASTOS E IMPUESTOS SEGUN REGIMEN DE TENENCIA Y TIPO DE ORGANIZACION (MILLONES DE PESETAS)

CASTILLA-LEON

REGIMEN DE TENENCIA Y TIPO DE ORGANIZACION	GASTOS DE PERSONAL			IMPUESTOS				AMORTI- ZACIONES	GASTOS DE CAPITAL
	SUELDO Y SALARIOS BRUTOS	S. SOCIAL Y OTROS GASTOS	GASTOS DIVERSOS	I. V. A.			OTROS IMPUES- TOS		
				I. V. A. REPER- CUTIDO	I. V. A. SOPOR- TADO	I. T. E. CARGADO			
REGIMEN DE TENENCIA									
TOTAL	4,373	1,612	9,432	1,119	816	0	100	669	1,437
PROPIEDAD	2,096	798	5,395	586	474	0	64	317	1,136
ARRENDAMIENTO	830	305	2,302	241	215	0	18	41	151
C. DE MANAGEMENT	226	116	300	56	32	0	12	75	2
OTRAS	1,221	393	1,435	235	94	0	6	235	148
TIPO DE ORGANIZACION									
TOTAL	4,373	1,612	9,432	1,119	816	0	100	669	1,437
FORMA PARTE DE CADENA HOTELERA	1,836	654	2,436	406	212	0	28	164	139
NO FORMA PARTE DE CADENA HOTELERA	2,537	958	6,996	713	604	0	72	506	1,298

5-GASTOS E IMPUESTOS SEGUN TIPO DE GASTO Y CATEGORIA (MILLONES DE PESETAS)

CASTILLA-LEON

CATEGORIA	GASTOS DE PERSONAL			IMPUESTOS				AMORTI- ZACIONES	GASTOS DE CAPITAL
	SUELDO Y SALARIOS BRUTOS	S. SOCIAL Y OTROS GASTOS	GASTOS DIVERSOS	I. V. A.			OTROS IMPUES- TOS		
				I. V. A REPER- CUTIDO	I. V. A SOPOR- TADO	I. T. E CARGADO			
TOTAL.....	4,373	1,612	9,432	1,119	816	0	100	669	1,437
ESTRELLAS DE ORO									
TOTAL.....	3,345	1,155	5,660	752	492	0	65	597	1,039
***** Y ****	1,108	383	1,696	281	145	0	14	87	48
***	1,501	491	2,479	312	214	0	33	399	460
**	492	187	937	102	87	0	11	70	337
*	244	95	549	57	46	0	8	40	195
ESTRELLAS DE PLATA									
TOTAL.....	1,028	457	3,772	367	324	0	35	72	398

6-INGRESOS Y FINANCIACION ANUAL DE LOS ESTABLECIMIENTOS HOTELEROS SEGUN SU ORIGEN Y CAPACIDAD (MILLONES DE PESETAS)

CASTILLA-LEON

CAPACIDAD	TOTAL INGRESOS Y FINANCIA- CION	INGRESOS DE EXPLOTACION							
		TOTAL	SERVICIO DE ALOJA- MIENTO	SERVICIO DE RESTAU- RANTE	SERVICIO DE ALOJA- MIENTO Y RESTAU- RANTE	SERVICIO DE BAR Y CAFETERIA	SERVICIO DE ALQUILER DE SALONES	OTROS SERVICIOS	OTROS INGRESOS
NUMERO DE PLAZAS									
TOTAL	19,694	17,637	5,532	5,398	3,597	2,352	48	451	258
DE MENOS DE 50	5,920	5,603	908	1,391	1,948	1,214	3	96	43
DE 50 A 200	9,563	8,575	2,968	3,001	1,413	915	26	153	99
DE 201 A 800	4,212	3,459	1,655	1,006	236	224	20	202	116
NUMERO DE HABITACIONES									
TOTAL	19,694	17,637	5,532	5,398	3,597	2,352	48	451	258
DE MENOS DE 25	5,086	4,798	768	1,180	1,627	1,089	3	93	38
DE 25 A 100	9,770	8,832	2,883	3,010	1,734	995	6	102	102
DE 101 A 400	4,839	4,007	1,880	1,208	236	269	39	256	118

6-INGRESOS Y FINANCIACION ANUAL DE LOS ESTABLECIMIENTOS HOTELEROS SEGUN SU ORIGEN Y CAPACIDAD (MILLONES DE PESETAS)
(CONTINUACION)

CASTILLA-LEON

CAPACIDAD	INGRESOS DE CAPITAL	FUENTES DE FINANCIACION			
		TOTAL	SUBVENCIONES O TRANSFERENCIAS	PRESTAMOS RECIBIDOS	OTRAS FUENTES DE FINANCIACION
NUMERO DE PLAZAS					
TOTAL.....	448	1,609	176	1,392	41
DE MENOS DE 50.....	12	305	63	211	31
DE 50 A 200.....	436	551	111	430	10
DE 201 A 800.....	0	753	2	751	0
NUMERO DE HABITACIONES					
TOTAL.....	448	1,609	176	1,392	41
DE MENOS DE 25.....	1	286	62	193	31
DE 25 A 100.....	446	491	112	369	10
DE 101 A 400.....	0	832	2	830	0

7-INGRESOS Y FINANCIACION ANUAL DE LOS ESTABLECIMIENTOS HOTELEROS SEGUN SU ORIGEN Y SUPERFICIE (MILLONES DE PESETAS)

CASTILLA-LEON

SUPERFICIE (M2)	TOTAL INGRESOS Y FINANCIA- CION	INGRESOS DE EXPLOTACION							
		TOTAL	SERVICIO DE ALOJA- MIENTO	SERVICIO DE RESTAU- RANTE	SERVICIO DE ALOJA- MIENTO Y RESTAU- RANTE	SERVICIO DE BAR Y CAFETERIA	SERVICIO DE ALQUILER DE SALONES	OTROS SERVICIOS	OTROS INGRESOS
SUPERFICIE DE LOS TERRENOS									
TOTAL.....	19,694	17,637	5,532	5,398	3,597	2,352	48	451	258
DE MENOS DE 1.000.....	6,637	5,784	1,704	1,278	1,958	758	2	37	47
DE 1.000 A 6.000.....	5,164	4,959	1,499	1,617	801	842	11	142	47
DE 6.001 A 20.000.....	2,889	2,623	742	848	412	428	23	85	84
DE MAS DE 20.000.....	5,004	4,270	1,587	1,654	427	324	12	187	79
SUPERFICIE DE LAS CONSTRUCCIONES									
TOTAL.....	19,694	17,637	5,532	5,398	3,597	2,352	48	451	258
DE MENOS DE 800.....	5,417	4,713	1,336	932	1,715	684	1	14	32
DE 800 A 2.000.....	3,378	3,187	998	974	608	469	6	97	37
DE 2.001 A 10.500.....	4,724	4,349	1,235	1,595	703	677	24	79	35
DE MAS DE 10.500.....	6,175	5,387	1,963	1,898	572	523	17	260	154

7-INGRESOS Y FINANCIACION ANUAL DE LOS ESTABLECIMIENTOS HOTELEROS SEGUN SU ORIGEN Y SUPERFICIE (MILLONES DE PESETAS)
(CONTINUACION)

CASTILLA-LEON

SUPERFICIE (M2)	INGRESOS DE CAPITAL	FUENTES DE FINANCIACION			
		TOTAL	SUBVENCIONES O TRANSFERENCIAS	PRESTAMOS RECIBIDOS	OTRAS FUENTES DE FINANCIACION
SUPERFICIE DE LOS TERRENOS					
TOTAL.....	448	1,609	176	1,392	41
DE MENOS DE 1.000.....	442	412	69	312	31
DE 1.000 A 6.000.....	7	198	1	196	0
DE 6.001 A 20.000.....	0	266	105	151	10
DE MAS DE 20.000.....	0	734	1	733	0
SUPERFICIE DE LAS CONSTRUCCIONES					
TOTAL.....	448	1,609	176	1,392	41
DE MENOS DE 800.....	441	263	67	175	21
DE 800 A 2.000.....	1	189	2	177	10
DE 2.001 A 10.500.....	7	369	103	266	0
DE MAS DE 10.500.....	0	788	5	773	10

8-INGRESOS Y FINANCIACION ANUAL DE LOS ESTABLECIMIENTOS HOTELEROS SEGUN SU ORIGEN Y NATURALEZA JURIDICA
(MILLONES DE PESETAS)

CASTILLA-LEON

NATURALEZA JURIDICA	TOTAL INGRESOS Y FINANCIA- CION	INGRESOS DE EXPLOTACION							
		TOTAL	SERVICIO DE ALOJA- MIENTO	SERVICIO DE RESTAU- RANTE	SERVICIO DE ALOJA- MIENTO Y RESTAU- RANTE	SERVICIO DE BAR Y CAFETERIA	SERVICIO DE ALQUILER DE SALONES	OTROS SERVICIOS	OTROS INGRESOS
TOTAL	19,694	17,637	5,532	5,398	3,597	2,352	48	451	258
PERSONA FISICA	6,961	6,226	1,565	1,646	1,903	986	2	84	39
PERSONA JURIDICA	12,734	11,411	3,967	3,752	1,695	1,367	46	366	218
SOCIEDAD ANONIMA Y LIMITADA ..	6,981	6,449	2,080	1,942	1,163	885	34	210	136
SOCIEDAD COLECTIVA, COMANDITA- RIA Y COMUNIDAD DE BIENES...	1,147	1,120	348	348	208	202	0	7	7
OTRAS: COOPERATIVAS, FUNDACIO- NES ETC	4,606	3,842	1,539	1,462	324	280	12	150	76

8-INGRESOS Y FINANCIACION ANUAL DE LOS ESTABLECIMIENTOS HOTELEROS SEGUN SU ORIGEN Y NATURALEZA JURIDICA
(MILLONES DE PESETAS) (CONTINUACION)

CASTILLA-LEON

NATURALEZA JURIDICA	INGRESOS DE CAPITAL	FUENTES DE FINANCIACION			
		TOTAL	SUBVENCIONES O TRANSFERENCIAS	PRESTAMOS RECIBIDOS	OTRAS FUENTES DE FINANCIACION
TOTAL	448	1,609	176	1,392	41
PERSONA FISICA	444	291	52	213	26
PERSONA JURIDICA	4	1,318	125	1,178	15
SOCIEDAD ANONIMA Y LIMITADA ..	4	527	21	496	10
SOCIEDAD COLECTIVA, COMANDITA- RIA Y COMUNIDAD DE BIENES...	0	28	1	22	5
OTRAS: COOPERATIVAS, FUNDACIO- NES ETC	0	764	104	660	0

9-INGRESOS Y FINANCIACION ANUAL DE LOS ESTABLECIMIENTOS HOTELEROS SEGUN SU ORIGEN, REGIMEN DE TENENCIA Y TIPO DE ORGANIZACION
(MILLONES DE PESETAS)

CASTILLA-LEON

	INGRESOS DE EXPLOTACION								
REGIMEN DE TENENCIA Y TIPO DE ORGANIZACION	TOTAL INGRESOS Y FINANCIA- CION	TOTAL	SERVICIO DE ALOJA- MIENTO	SERVICIO DE RESTAU- RANTE	SERVICIO DE ALOJA- MIENTO Y RESTAU- RANTE	SERVICIO DE BAR Y CAFETERIA	SERVICIO DE ALQUILER DE SALONES	OTROS SERVICIOS	OTROS INGRESOS
REGIMEN DE TENENCIA									
TOTAL	19,694	17,637	5,532	5,398	3,597	2,352	48	451	258
PROPIEDAD	10,544	9,290	2,714	2,983	1,926	1,329	6	252	82
ARRENDAMIENTO	3,883	3,737	769	783	1,410	710	17	19	28
C. DE MANAGEMENT	873	872	561	172	5	29	11	28	66
OTRAS	4,394	3,737	1,487	1,459	257	284	15	152	82
TIPO DE ORGANIZACION									
TOTAL	19,694	17,637	5,532	5,398	3,597	2,352	48	451	258
FORMA PARTE DE CADENA HOTELERA	6,196	5,912	2,621	2,190	376	449	25	131	120
NO FORMA PARTE DE CADENA HOTELERA	13,499	11,725	2,912	3,208	3,222	1,903	24	320	137

9-INGRESOS Y FINANCIACION ANUAL DE LOS ESTABLECIMIENTOS HOTELEROS SEGUN SU ORIGEN, REGIMEN DE TENENCIA Y TIPO DE ORGANIZACION
(MILLONES DE PESETAS) (CONTINUACION)

CASTILLA-LEON

REGIMEN DE TENENCIA Y TIPO DE ORGANIZACION	INGRESOS DE CAPITAL	FUENTES DE FINANCIACION			
		TOTAL	SUBVENCIONES O TRANSFERENCIAS	PRESTAMOS RECIBIDOS	OTRAS FUENTES DE FINANCIACION
REGIMEN DE TENENCIA					
TOTAL	448	1,609	176	1,392	41
PROPIEDAD	440	814	176	611	27
ARRENDAMIENTO	7	139	1	123	15
C. DE MANAGEMENT	0	0	0	0	0
OTRAS	1	657	0	657	0
TIPO DE ORGANIZACION					
TOTAL	448	1,609	176	1,392	41
FORMA PARTE DE CADENA HOTELERA	0	284	105	179	0
NO FORMA PARTE DE CADENA HOTELERA	448	1,326	72	1,213	41

10-INGRESOS Y FINANCIACION ANUAL DE LOS ESTABLECIMIENTOS HOTELEROS SEGUN SU ORIGEN Y CATEGORIA (MILLONES DE PESETAS)

CASTILLA-LEON

CATEGORIA	TOTAL INGRESOS Y FINANCIA- CION	INGRESOS DE EXPLOTACION							
		TOTAL	SERVICIO DE ALOJA- MIENTO	SERVICIO DE RESTAU- RANTE	SERVICIO DE ALOJA- MIENTO Y RESTAU- RANTE	SERVICIO DE BAR Y CAFETERIA	SERVICIO DE ALQUILER DE SALONES	OTROS SERVICIOS	OTROS INGRESOS
TOTAL	19,694	17,637	5,532	5,398	3,597	2,352	48	451	258
ESTRELLAS DE ORO									
TOTAL	13,520	11,758	4,494	3,879	1,515	1,191	48	417	215
***** Y ****	3,946	3,905	1,704	1,508	208	287	19	66	112
***	6,087	5,061	1,885	1,557	603	593	26	323	74
**	2,475	1,816	642	536	396	200	0	26	16
*	1,011	977	262	277	308	111	3	2	13
ESTRELLAS DE PLATA									
TOTAL	6,174	5,878	1,038	1,519	2,083	1,161	0	34	43

10-INGRESOS Y FINANCIACION ANUAL DE LOS ESTABLECIMIENTOS HOTELEROS SEGUN SU ORIGEN Y CATEGORIA (MILLONES DE PESETAS)
(CONTINUACION)

CASTILLA-LEON

CATEGORIA	INGRESOS DE CAPITAL	FUENTES DE FINANCIACION			
		TOTAL	SUBVENCIONES O TRANSFERENCIAS	PRESTAMOS RECIBIDOS	OTRAS FUENTES DE FINANCIACION
TOTAL	448	1,609	176	1,392	41
ESTRELLAS DE ORO					
TOTAL	438	1,324	126	1,183	15
***** Y ****	0	41	1	30	10
***	0	1,026	119	907	0
**	437	222	3	220	0
*	0	34	3	26	5
ESTRELLAS DE PLATA					
TOTAL	11	285	51	209	26

11-INGRESOS ANUALES DE LOS ESTABLECIMIENTOS HOTELEROS SEGUN FORMA DE CONTRATACION Y FORMA DE VIAJAR
(MILLONES DE PESETAS)

CASTILLA-LEON

FORMA DE VIAJAR	TOTAL INGRESOS	DIRECTA	POR AGENCIA DE VIAJES		POR TOUR OPERATORS	
			NACIONAL	EXTRANJERA	NACIONAL	EXTRANJERA
INDIVIDUAL.....	12,492	11,939	439	91	14	10
GRUPO ORGANIZADO.....	1,429	531	622	193	16	67

12-INGRESOS ANUALES DE LOS ESTABLECIMIENTOS HOTELEROS SEGUN FORMA DE CONTRATACION,
FORMA DE VIAJAR Y CATEGORIA (MILLONES DE PESETAS)

CASTILLA-LEON

CATEGORIA Y FORMA DE VIAJAR	TOTAL INGRESOS	DIRECTA	POR AGENCIA DE VIAJES		POR TOUR OPERATORS	
			NACIONAL	EXTRANJERA	NACIONAL	EXTRANJERA
TOTAL						
ESTRELLAS ORO						
TOTAL.....	9,563	8,195	990	273	29	77
***** Y ****	3,199	2,513	492	126	10	59
***	3,981	3,451	385	119	16	11
**	1,474	1,366	81	20	0	7
*	909	866	32	9	3	0
ESTRELLAS PLATA						
TOTAL.....	4,358	4,274	71	11	2	0
INDIVIDUAL						
ESTRELLAS ORO						
TOTAL.....	8,239	7,721	411	84	12	10
***** Y ****	2,679	2,407	232	29	0	10
***	3,433	3,200	167	54	12	0
**	1,279	1,275	2	1	0	0
*	849	839	9	0	0	0
ESTRELLAS PLATA						
TOTAL.....	4,254	4,217	28	6	2	0
GRUPO ORGANIZADO						
ESTRELLAS ORO						
TOTAL.....	1,324	474	579	188	16	67
***** Y ****	520	106	260	96	9	49
***	548	251	218	65	5	10
**	195	91	79	19	0	7
*	61	27	23	8	3	0
ESTRELLAS PLATA						
TOTAL.....	105	57	43	5	0	0

CATALUÑA

1-GASTOS E IMPUESTOS SEGUN CAPACIDAD (MILLONES DE PESETAS)

CATALUÑA										
CAPACIDAD	GASTOS DE PERSONAL			IMPUESTOS					AMORTI- ZACIONES	GASTOS DE CAPITAL
	SUELDOS Y SALARIOS BRUTOS	S. SOCIAL Y OTROS GASTOS	GASTOS DIVERSOS	I. V. A.			OTROS IMPUES- TOS			
				I. V. A REPER- CUTIDO	I. V. A SOPOR- TADO	I. T. E CARGADO				
NUMERO DE PLAZAS										
TOTAL.....	17,902	5,935	39,418	4,664	3,935	0	860	2,358	7,593	
DE MENOS DE 50.....	1,868	795	7,279	656	596	0	105	108	1,189	
DE 50 A 200.....	7,640	2,519	16,336	1,833	1,602	0	359	756	2,302	
DE 201 A 800.....	7,504	2,347	14,088	1,981	1,570	0	328	1,338	4,013	
DE MAS DE 800.....	890	274	1,715	194	167	0	69	156	90	
NUMERO DE HABITACIONES										
TOTAL.....	17,902	5,935	39,418	4,664	3,935	0	860	2,358	7,593	
DE MENOS DE 25.....	1,410	619	5,906	524	497	0	83	81	1,116	
DE 25 A 100.....	7,415	2,465	16,596	1,818	1,592	0	341	683	2,249	
DE 101 A 400.....	8,186	2,576	15,201	2,128	1,679	0	367	1,438	4,138	
DE MAS DE 400.....	890	274	1,715	194	167	0	69	156	90	

2-GASTOS E IMPUESTOS SEGUN SUPERFICIE (MILLONES DE PESETAS)

CATALUÑA

SUPERFICIE (M2)	GASTOS DE PERSONAL			IMPUESTOS					AMORTI- ZACIONES	GASTOS DE CAPITAL
	SUELDOS Y SALARIOS BRUTOS	S. SOCIAL Y OTROS GASTOS	GASTOS DIVERSOS	I. V. A.			OTROS IMPUES- TOS			
				I. V. A. REPER- CUTIDO	I. V. A. SOPOR- TADO	I. T. E. CARGADO				
SUPERFICIE DE LOS TERRENOS										
TOTAL.....	17,902	5,935	39,418	4,664	3,935	0	860	2,358	7,593	
DE MENOS DE 1.000.....	5,833	2,107	13,757	1,566	1,297	0	367	568	2,114	
DE 1.000 A 6.000.....	8,666	2,722	18,022	2,223	1,833	0	360	1,186	3,648	
DE 6.001 A 20.000.....	2,478	802	5,881	666	623	0	95	486	1,484	
DE MAS DE 20.000.....	925	304	1,759	210	182	0	39	117	347	
SUPERFICIE DE LAS CONSTRUCCIONES										
TOTAL.....	17,902	5,935	39,418	4,664	3,935	0	860	2,358	7,593	
DE MENOS DE 800.....	5,028	1,845	12,154	1,396	1,144	0	335	459	1,773	
DE 800 A 2.000.....	5,211	1,627	9,788	1,298	962	0	218	690	2,010	
DE 2.001 A 10.500.....	5,357	1,715	12,658	1,386	1,282	0	210	795	2,474	
DE MAS DE 10.500.....	2,307	747	4,817	583	547	0	97	413	1,337	

3-GASTOS E IMPUESTOS SEGUN NATURALEZA JURIDICA (MILLONES DE PESETAS)

CATALUÑA

NATURALEZA JURIDICA	GASTOS DE PERSONAL			IMPUESTOS					AMORTI- ZACIONES	GASTOS DE CAPITAL
			GASTOS DIVERSOS	I. V. A.			OTROS IMPUES- TOS			
	SUELDOS Y SALARIOS BRUTOS	S. SOCIAL Y OTROS GASTOS								
				I. V. A. REPER- CUTIDO	I. V. A. SOPOR- TADO	I. T. E. CARGADO				
TOTAL.....	17,902	5,935	39,418	4,664	3,935	0	860	2,358	7,593	
PERSONA FISICA.....	4,041	1,586	11,926	1,193	1,016	0	208	332	1,634	
PERSONA JURIDICA.....	13,861	4,349	27,492	3,471	2,919	0	652	2,026	5,959	
SOCIEDAD ANONIMA Y LIMITADA ..	13,081	4,022	25,884	3,286	2,729	0	635	1,992	5,294	
SOCIEDAD COLECTIVA,COMANDITA- RIA Y COMUNIDAD DE BIENES...	300	161	988	99	143	0	17	35	662	
OTRAS: COOPERATIVAS,FUNDACIO- NES ETC.....	480	166	620	86	46	0	0	0	2	

4-GASTOS E IMPUESTOS SEGUN REGIMEN DE TENENCIA Y TIPO DE ORGANIZACION (MILLONES DE PESETAS)

CATALUÑA

REGIMEN DE TENENCIA Y TIPO DE ORGANIZACION	GASTOS DE PERSONAL			IMPUESTOS				AMORTI- ZACIONES	GASTOS DE CAPITAL
	SUELDO Y SALARIOS BRUTOS	S. SOCIAL Y OTROS GASTOS	GASTOS DIVERSOS	I. V. A.			OTROS IMPUES- TOS		
				I. V. A REPER- CUTIDO	I. V. A SOPOR- TADO	I. T. E CARGADO			
REGIMEN DE TENENCIA									
TOTAL.....	17,902	5,935	39,418	4,664	3,935	0	860	2,358	7,593
PROPIEDAD.....	10,670	3,603	23,256	2,849	2,420	0	585	1,782	6,095
ARRENDAMIENTO.....	6,801	2,185	15,595	1,739	1,474	0	270	576	1,494
C. DE MANAGEMENT.....	38	12	76	9	5	0	3	0	3
OTRAS.....	392	135	491	67	36	0	2	0	1
TIPO DE ORGANIZACION									
TOTAL.....	17,902	5,935	39,418	4,664	3,935	0	860	2,358	7,593
FORMA PARTE DE CADENA HOTELERA.	3,805	1,212	6,751	929	721	0	181	613	2,517
NO FORMA PARTE DE CADENA HOTELERA.....	14,097	4,723	32,668	3,735	3,214	0	679	1,745	5,076

5-GASTOS E IMPUESTOS SEGUN TIPO DE GASTO Y CATEGORIA (MILLONES DE PESETAS)

CATALUÑA

CATEGORIA	GASTOS DE PERSONAL			IMPUESTOS				AMORTI- ZACIONES	GASTOS DE CAPITAL
	SUELDO Y SALARIOS BRUTOS	S. SOCIAL Y OTROS GASTOS	GASTOS DIVERSOS	I. V. A.			OTROS IMPUES- TOS		
				I. V. A REPER- CUTIDO	I. V. A SOPOR- TADO	I. T. E CARGADO			
TOTAL.....	17,902	5,935	39,418	4,664	3,935	0	860	2,358	7,593
ESTRELLAS DE ORO									
TOTAL.....	15,536	4,939	31,011	3,865	3,210	0	729	2,226	6,315
***** Y ****	4,738	1,497	8,394	1,279	850	0	193	811	1,509
***	5,843	1,842	11,853	1,369	1,272	0	324	776	2,767
**	2,567	800	5,869	649	595	0	116	345	1,396
*	2,389	800	4,894	567	494	0	97	294	642
ESTRELLAS DE PLATA									
TOTAL.....	2,366	997	8,407	799	725	0	131	132	1,279

6-INGRESOS Y FINANCIACION ANUAL DE LOS ESTABLECIMIENTOS HOTELEROS SEGUN SU ORIGEN Y CAPACIDAD (MILLONES DE PESETAS)

CATALUÑA

CAPACIDAD	TOTAL INGRESOS Y FINANCIA- CION	INGRESOS DE EXPLOTACION								
		TOTAL	SERVICIO DE ALOJA- MIENTO	SERVICIO DE RESTAU- RANTE	SERVICIO DE ALOJA- MIENTO Y RESTAU- RANTE	SERVICIO DE BAR Y CAFETERIA	SERVICIO DE ALQUILER DE SALONES	OTROS SERVICIOS	OTROS INGRESOS	
NUMERO DE PLAZAS										
TOTAL	80,034	73,815	25,208	8,436	31,335	6,414	122	1,427	873	
DE MENOS DE 50	12,341	11,355	2,053	1,976	5,804	1,305	0	100	117	
DE 50 A 200	32,520	30,715	9,643	4,465	12,650	2,760	56	687	453	
DE 201 A 800	31,980	28,552	13,172	1,750	10,524	2,143	66	621	276	
DE MAS DE 800	3,193	3,193	340	245	2,357	206	0	19	26	
NUMERO DE HABITACIONES										
TOTAL	80,034	73,815	25,208	8,436	31,335	6,414	122	1,427	873	
DE MENOS DE 25	9,950	9,100	1,613	1,628	4,748	971	0	54	86	
DE 25 A 100	32,287	30,541	8,891	4,542	13,136	2,904	55	614	400	
DE 101 A 400	34,603	30,981	14,365	2,021	11,095	2,333	67	740	360	
DE MAS DE 400	3,193	3,193	340	245	2,357	206	0	19	26	

6-INGRESOS Y FINANCIACION ANUAL DE LOS ESTABLECIMIENTOS HOTELEROS SEGUN SU ORIGEN Y CAPACIDAD (MILLONES DE PESETAS)
(CONTINUACION)

CATALUÑA

CAPACIDAD	INGRESOS DE CAPITAL	FUENTES DE FINANCIACION			
		TOTAL	SUBVENCIONES O TRANSFERENCIAS	PRESTAMOS RECIBIDOS	OTRAS FUENTES DE FINANCIACION
NUMERO DE PLAZAS					
TOTAL.....	308	5,911	259	4,822	830
DE MENOS DE 50.....	34	952	25	893	34
DE 50 A 200.....	232	1,574	168	1,243	163
DE 201 A 800.....	43	3,385	66	2,686	632
DE MAS DE 800.....	0	0	0	0	0
NUMERO DE HABITACIONES					
TOTAL.....	308	5,911	259	4,822	830
DE MENOS DE 25.....	10	840	16	791	34
DE 25 A 100.....	180	1,566	176	1,270	120
DE 101 A 400.....	118	3,504	67	2,761	676
DE MAS DE 400.....	0	0	0	0	0

7-INGRESOS Y FINANCIACION ANUAL DE LOS ESTABLECIMIENTOS HOTELEROS SEGUN SU ORIGEN Y SUPERFICIE (MILLONES DE PESETAS)

CATALUÑA

SUPERFICIE (M2)	INGRESOS DE EXPLOTACION								
	TOTAL INGRESOS Y FINANCIA- CION	TOTAL	SERVICIO DE ALOJA- MIENTO	SERVICIO DE RESTAU- RANTE	SERVICIO DE ALOJA- MIENTO Y RESTAU- RANTE	SERVICIO DE BAR Y CAFETERIA	SERVICIO DE ALQUILER DE SALONES	OTROS SERVICIOS	OTROS INGRESOS
SUPERFICIE DE LOS TERRENOS									
TOTAL.....	80,034	73,815	25,208	8,436	31,335	6,414	122	1,427	873
DE MENOS DE 1.000.....	26,467	25,186	9,364	2,857	10,410	1,901	37	449	168
DE 1.000 A 6.000.....	38,058	34,625	11,844	3,155	15,204	3,266	57	645	454
DE 6.001 A 20.000.....	11,646	10,379	2,436	1,430	5,108	949	17	204	234
DE MAS DE 20.000.....	3,862	3,624	1,564	994	613	298	11	128	16
SUPERFICIE DE LAS CONSTRUCCIONES									
TOTAL.....	80,034	73,815	25,208	8,436	31,335	6,414	122	1,427	873
DE MENOS DE 800.....	23,414	22,334	8,247	2,221	9,688	1,600	25	400	152
DE 800 A 2.000.....	20,933	19,412	8,010	2,112	6,874	1,633	62	428	293
DE 2.001 A 10.500.....	25,433	22,771	5,819	2,618	11,267	2,341	20	356	351
DE MAS DE 10.500.....	10,253	9,297	3,132	1,485	3,506	839	15	243	77

7-INGRESOS Y FINANCIACION ANUAL DE LOS ESTABLECIMIENTOS HOTELEROS SEGUN SU ORIGEN Y SUPERFICIE (MILLONES DE PESETAS)
(CONTINUACION)

CATALUÑA

SUPERFICIE (M2)	FUENTES DE FINANCIACION			
	INGRESOS DE CAPITAL	TOTAL	SUBVENCIONES O TRANSFERENCIAS	PRESTAMOS RECIBIDOS
SUPERFICIE DE LOS TERRENOS				
TOTAL.....	308	5,911	259	4,822
DE MENOS DE 1.000.....	24	1,257	81	1,099
DE 1.000 A 6.000.....	222	3,211	14	2,899
DE 6.001 A 20.000.....	62	1,205	4	746
DE MAS DE 20.000.....	0	238	159	79
SUPERFICIE DE LAS CONSTRUCCIONES				
TOTAL.....	308	5,911	259	4,822
DE MENOS DE 800.....	11	1,070	15	992
DE 800 A 2.000.....	37	1,484	77	1,223
DE 2.001 A 10.500.....	261	2,401	6	2,165
DE MAS DE 10.500.....	0	956	161	443

8-INGRESOS Y FINANCIACION ANUAL DE LOS ESTABLECIMIENTOS HOTELEROS SEGUN SU ORIGEN Y NATURALEZA JURIDICA
(MILLONES DE PESETAS)

CATALUÑA

NATURALEZA JURIDICA	TOTAL INGRESOS Y FINANCIA- CION	INGRESOS DE EXPLOTACION							
		TOTAL	SERVICIO DE ALOJA- MIENTO	SERVICIO DE RESTAU- RANTE	SERVICIO DE ALOJA- MIENTO Y RESTAU- RANTE	SERVICIO DE BAR Y CAFETERIA	SERVICIO DE ALQUILER DE SALONES	OTROS SERVICIOS	OTROS INGRESOS
TOTAL	80,034	73,815	25,208	8,436	31,335	6,414	122	1,427	873
PERSONA FISICA	21,954	20,640	4,682	2,411	11,147	2,058	14	178	151
PERSONA JURIDICA	58,080	53,175	20,526	6,025	20,189	4,355	108	1,249	722
SOCIEDAD ANONIMA Y LIMITADA ..	54,142	49,964	19,380	5,124	19,413	4,082	99	1,169	698
SOCIEDAD COLECTIVA, COMANDITA- RIA Y COMUNIDAD DE BIENES	2,281	1,712	474	241	776	158	3	48	12
OTRAS: COOPERATIVAS, FUNDACIO- NES ETC.	1,657	1,498	672	661	0	115	6	32	13

8-INGRESOS Y FINANCIACION ANUAL DE LOS ESTABLECIMIENTOS HOTELEROS SEGUN SU ORIGEN Y NATURALEZA JURIDICA
(MILLONES DE PESETAS) (CONTINUACION)

CATALUÑA

NATURALEZA JURIDICA	INGRESOS DE CAPITAL	FUENTES DE FINANCIACION			
		TOTAL	SUBVENCIONES O TRANSFERENCIAS	PRESTAMOS RECIBIDOS	OTRAS FUENTES DE FINANCIACION
TOTAL	308	5,911	259	4,822	830
PERSONA FISICA	74	1,240	82	1,133	25
PERSONA JURIDICA	234	4,670	177	3,689	805
SOCIEDAD ANONIMA Y LIMITADA ..	234	3,944	17	3,476	450
SOCIEDAD COLECTIVA, COMANDITA- RIA Y COMUNIDAD DE BIENES	0	569	1	213	354
OTRAS: COOPERATIVAS, FUNDACIO- NES ETC.	0	158	158	0	0

9-INGRESOS Y FINANCIACION ANUAL DE LOS ESTABLECIMIENTOS HOTELEROS SEGUN SU ORIGEN, REGIMEN DE TENENCIA Y TIPO DE ORGANIZACION
(MILLONES DE PESETAS)

CATALUÑA

REGIMEN DE TENENCIA Y TIPO DE ORGANIZACION	TOTAL INGRESOS Y FINANCIA- CION	INGRESOS DE EXPLOTACION							
		TOTAL	SERVICIO DE ALOJA- MIENTO	SERVICIO DE RESTAU- RANTE	SERVICIO DE ALOJA- MIENTO Y RESTAU- RANTE	SERVICIO DE BAR Y CAFETERIA	SERVICIO DE ALQUILER DE SALONES	OTROS SERVICIOS	OTROS INGRESOS
REGIMEN DE TENENCIA									
TOTAL	80,034	73,815	25,208	8,436	31,335	6,414	122	1,427	873
PROPIEDAD	49,934	45,145	15,240	4,301	20,337	3,832	87	887	460
ARRENDAMIENTO	28,741	27,312	9,372	3,641	10,904	2,455	34	510	395
C. DE MANAGEMENT	144	144	55	48	0	34	0	0	7
OTRAS	1,214	1,214	541	445	94	92	2	29	11
TIPO DE ORGANIZACION									
TOTAL	80,034	73,815	25,208	8,436	31,335	6,414	122	1,427	873
FORMA PARTE DE CADENA HOTELERA	15,133	13,737	5,883	1,832	4,361	997	76	414	174
NO FORMA PARTE DE CADENA HOTELERA	64,900	60,077	19,325	6,604	26,974	5,417	47	1,013	699

9-INGRESOS Y FINANCIACION ANUAL DE LOS ESTABLECIMIENTOS HOTELEROS SEGUN SU ORIGEN, REGIMEN DE TENENCIA Y TIPO DE ORGANIZACION
(MILLONES DE PESETAS) (CONTINUACION)

CATALUÑA

REGIMEN DE TENENCIA Y TIPO DE ORGANIZACION	INGRESOS DE CAPITAL	FUENTES DE FINANCIACION			
		TOTAL	SUBVENCIONES O TRANSFERENCIAS	PRESTAMOS RECIBIDOS	OTRAS FUENTES DE FINANCIACION
REGIMEN DE TENENCIA					
TOTAL	308	5,911	259	4,822	830
PROPIEDAD	253	4,536	247	3,613	676
ARRENDAMIENTO	55	1,374	11	1,209	154
C. DE MANAGEMENT	0	0	0	0	0
OTRAS	0	0	0	0	0
TIPO DE ORGANIZACION					
TOTAL	308	5,911	259	4,822	830
FORMA PARTE DE CADENA HOTELERA	28	1,368	170	670	528
NO FORMA PARTE DE CADENA HOTELERA	280	4,543	89	4,153	301

10-INGRESOS Y FINANCIACION ANUAL DE LOS ESTABLECIMIENTOS HOTELEROS SEGUN SU ORIGEN Y CATEGORIA (MILLONES DE PESETAS)

CATALUÑA

CATEGORIA	TOTAL INGRESOS Y FINANCIA- CION	INGRESOS DE EXPLOTACION							
		TOTAL	SERVICIO DE ALOJA- MIENTO	SERVICIO DE RESTAU- RANTE	SERVICIO DE ALOJA- MIENTO Y RESTAU- RANTE	SERVICIO DE BAR Y CAFETERIA	SERVICIO DE ALQUILER DE SALONES	OTROS SERVICIOS	OTROS INGRESOS
TOTAL	80,034	73,815	25,208	8,436	31,335	6,414	122	1,427	873
ESTRELLAS DE ORO									
TOTAL	65,121	59,990	22,580	6,579	23,711	4,976	122	1,330	693
***** Y ****	18,152	17,119	10,990	2,440	2,189	658	90	605	146
***	24,364	22,672	6,251	2,825	10,557	2,209	23	446	361
**	12,248	10,731	2,643	722	6,167	976	8	139	77
*	10,357	9,468	2,696	593	4,798	1,132	1	140	110
ESTRELLAS DE PLATA									
TOTAL	14,913	13,824	2,628	1,857	7,625	1,438	1	97	179

10-INGRESOS Y FINANCIACION ANUAL DE LOS ESTABLECIMIENTOS HOTELEROS SEGUN SU ORIGEN Y CATEGORIA (MILLONES DE PESETAS)
(CONTINUACION)

CATALUÑA

CATEGORIA	INGRESOS DE CAPITAL	FUENTES DE FINANCIACION			
		TOTAL	SUBVENCIONES O TRANSFERENCIAS	PRESTAMOS RECIBIDOS	OTRAS FUENTES DE FINANCIACION
TOTAL	308	5,911	259	4,822	830
ESTRELLAS DE ORO					
TOTAL	293	4,838	242	3,821	775
***** Y ****	0	1,034	159	809	66
***	36	1,655	13	1,167	475
**	106	1,411	3	1,304	104
*	151	738	67	541	130
ESTRELLAS DE PLATA					
TOTAL	15	1,073	16	1,001	55

11-INGRESOS ANUALES DE LOS ESTABLECIMIENTOS HOTELEROS SEGUN FORMA DE CONTRATACION Y FORMA DE VIAJAR
(MILLONES DE PESETAS)

CATALUÑA

FORMA DE VIAJAR	TOTAL INGRESOS	DIRECTA	POR AGENCIA DE VIAJES		POR TOUR OPERATORS	
			NACIONAL	EXTRANJERA	NACIONAL	EXTRANJERA
INDIVIDUAL.....	45,470	34,804	4,734	3,319	1,102	1,510
GRUPO ORGANIZADO.....	17,930	1,302	5,040	5,475	1,077	5,036

12-INGRESOS ANUALES DE LOS ESTABLECIMIENTOS HOTELEROS SEGUN FORMA DE CONTRATACION,
FORMA DE VIAJAR Y CATEGORIA (MILLONES DE PESETAS)

CATALUÑA

CATEGORIA Y FORMA DE VIAJAR	TOTAL INGRESOS	DIRECTA	POR AGENCIA DE VIAJES		POR TOUR OPERATORS	
			NACIONAL	EXTRANJERA	NACIONAL	EXTRANJERA
TOTAL						
ESTRELLAS ORO						
TOTAL.....	51,631	26,519	9,076	7,779	2,127	6,130
***** Y ****	15,304	10,272	2,844	1,114	402	672
***	18,704	9,269	3,292	2,987	1,092	2,064
**	9,635	4,070	1,462	1,792	586	1,724
*	7,988	2,908	1,478	1,885	47	1,670
ESTRELLAS PLATA						
TOTAL.....	11,768	9,588	698	1,015	51	416
INDIVIDUAL						
ESTRELLAS ORO						
TOTAL.....	35,167	25,507	4,282	2,902	1,051	1,424
***** Y ****	13,390	9,999	2,239	873	111	168
***	12,808	8,925	1,460	1,220	558	645
**	5,894	3,916	472	647	340	520
*	3,074	2,668	111	162	42	91
ESTRELLAS PLATA						
TOTAL.....	10,303	9,297	452	416	51	87
GRUPO ORGANIZADO						
ESTRELLAS ORO						
TOTAL.....	16,465	1,011	4,794	4,877	1,077	4,706
***** Y ****	1,914	273	605	241	291	505
***	5,896	345	1,831	1,767	534	1,419
**	3,740	153	990	1,146	247	1,205
*	4,914	240	1,367	1,723	5	1,579
ESTRELLAS PLATA						
TOTAL.....	1,465	291	246	598	0	330

COMUNIDAD VALENCIANA Y MURCIA

1-GASTOS E IMPUESTOS SEGUN CAPACIDAD (MILLONES DE PESETAS)

COMUNIDAD VALENCIANA Y MURCIA

CAPACIDAD	GASTOS DE PERSONAL			IMPUESTOS					AMORTI- ZACIONES	GASTOS DE CAPITAL
			GASTOS DIVERSOS	I. V. A.			OTROS IMPUES- TOS			
	SUELDOS Y SALARIOS BRUTOS	S. SOCIAL Y OTROS GASTOS								
				I. V. A REPER- CUTIDO	I. V. A SOPOR- TADO	I. T. E CARGADO				
NUMERO DE PLAZAS										
TOTAL	11,037	3,444	21,800	2,697	2,071	0	390	1,507	6,692	
DE MENOS DE 50	586	299	2,359	224	190	0	33	45	739	
DE 50 A 200	3,770	1,185	6,280	803	568	0	104	402	875	
DE 201 A 800	5,746	1,762	11,314	1,459	1,129	0	208	897	5,066	
DE MAS DE 800	935	199	1,846	211	184	0	46	164	12	
NUMERO DE HABITACIONES										
TOTAL	11,037	3,444	21,800	2,697	2,071	0	390	1,507	6,692	
DE MENOS DE 25	441	229	1,891	182	143	0	25	40	104	
DE 25 A 100	3,600	1,157	5,397	777	574	0	105	387	1,632	
DE 101 A 400	5,870	1,791	11,232	1,479	1,125	0	196	885	4,900	
DE MAS DE 400	1,126	267	2,279	260	229	0	64	196	56	

2-GASTOS E IMPUESTOS SEGUN SUPERFICIE (MILLONES DE PESETAS)

COMUNIDAD VALENCIANA Y MURCIA

SUPERFICIE (M2)	GASTOS DE PERSONAL			IMPUESTOS					AMORTI- ZACIONES	GASTOS DE CAPITAL
	SUELDO Y SALARIOS BRUTOS	S. SOCIAL Y OTROS GASTOS	GASTOS DIVERSOS	I. V. A.			OTROS IMPUES- TOS			
				I. V. A. REPER- CUTIDO	I. V. A. SOPOR- TADO	I. T. E. CARGADO				
SUPERFICIE DE LOS TERRENOS										
TOTAL	11,037	3,444	21,800	2,697	2,071	0	390	1,507	6,692	
DE MENOS DE 1.000	1,855	660	3,987	444	336	0	82	192	389	
DE 1.000 A 6.000	5,026	1,603	9,876	1,218	1,019	0	179	858	5,005	
DE 6.001 A 20.000	3,695	1,035	7,058	932	643	0	124	429	1,284	
DE MAS DE 20.000	462	146	879	103	72	0	6	28	15	
SUPERFICIE DE LAS CONSTRUCCIONES										
TOTAL	11,037	3,444	21,800	2,697	2,071	0	390	1,507	6,692	
DE MENOS DE 800	1,704	610	3,659	417	315	0	79	183	325	
DE 800 A 2.000	1,268	440	2,681	317	258	0	44	252	3,401	
DE 2.001 A 10.500	5,793	1,811	11,306	1,373	1,142	0	208	889	2,153	
DE MAS DE 10.500	2,272	584	4,154	590	356	0	58	183	813	

3-GASTOS E IMPUESTOS SEGUN NATURALEZA JURIDICA (MILLONES DE PESETAS)

COMUNIDAD VALENCIANA Y MURCIA

NATURALEZA JURIDICA	GASTOS DE PERSONAL			IMPUESTOS				AMORTI- ZACIONES	GASTOS DE CAPITAL
	SUELDO Y SALARIOS BRUTOS	S. SOCIAL Y OTROS GASTOS	GASTOS DIVERSOS	I. V. A.			OTROS IMPUES- TOS		
				I. V. A. REPER- CUTIDO	I. V. A. SOPOR- TADO	I. T. E. CARGADO			
TOTAL	11,037	3,444	21,800	2,697	2,071	0	390	1,507	6,692
PERSONA FISICA	1,399	588	3,949	453	335	0	77	153	351
PERSONA JURIDICA	9,638	2,857	17,851	2,245	1,736	0	313	1,354	6,341
SOCIEDAD ANONIMA Y LIMITADA ..	8,647	2,531	16,125	2,035	1,570	0	290	1,189	6,295
SOCIEDAD COLECTIVA, COMANDITA- RIA Y COMUNIDAD DE BIENES ..	694	227	1,389	151	135	0	22	163	36
OTRAS: COOPERATIVAS, FUNDACIO- NES ETC	296	99	337	58	31	0	1	2	10

4-GASTOS E IMPUESTOS SEGUN REGIMEN DE TENENCIA Y TIPO DE ORGANIZACION (MILLONES DE PESETAS)

COMUNIDAD VALENCIANA Y MURCIA

REGIMEN DE TENENCIA Y TIPO DE ORGANIZACION	GASTOS DE PERSONAL			IMPUESTOS				AMORTI- ZACIONES	GASTOS DE CAPITAL
	SUELDOS Y SALARIOS BRUTOS	S. SOCIAL Y OTROS GASTOS	GASTOS DIVERSOS	I. V. A.			OTROS IMPUES- TOS		
				I. V. A REPER- CUTIDO	I. V. A SOPOR- TADO	I. T. E CARGADO			
REGIMEN DE TENENCIA									
TOTAL.....	11,037	3,444	21,800	2,697	2,071	0	390	1,507	6,692
PROPIEDAD.....	6,220	1,930	12,389	1,512	1,223	0	296	1,073	5,802
ARRENDAMIENTO.....	4,036	1,255	8,311	1,032	719	0	72	328	834
C. DE MANAGEMENT.....	407	131	608	77	80	0	19	102	0
OTRAS.....	373	128	492	76	50	0	4	4	56
TIPO DE ORGANIZACION									
TOTAL.....	11,037	3,444	21,800	2,697	2,071	0	390	1,507	6,692
FORMA PARTE DE CADENA HOTELERA.	3,325	948	5,862	768	448	0	95	261	2,906
NO FORMA PARTE DE CADENA HOTELERA.....	7,712	2,496	15,938	1,929	1,623	0	295	1,246	3,786

5-GASTOS E IMPUESTOS SEGUN TIPO DE GASTO Y CATEGORIA (MILLONES DE PESETAS)

COMUNIDAD VALENCIANA Y MURCIA

CATEGORIA	GASTOS DE PERSONAL			IMPUESTOS				AMORTI- ZACIONES	GASTOS DE CAPITAL
	SUELDOS Y SALARIOS BRUTOS	S. SOCIAL Y OTROS GASTOS	GASTOS DIVERSOS	I. V. A.			OTROS IMPUES- TOS		
				I. V. A REPER- CUTIDO	I. V. A SOPOR- TADO	I. T. E CARGADO			
TOTAL.....	11,037	3,444	21,800	2,697	2,071	0	390	1,507	6,692
ESTRELLAS DE ORO									
TOTAL.....	10,322	3,109	19,115	2,432	1,862	0	349	1,449	5,935
***** Y ****	2,979	931	4,840	711	457	0	79	349	479
***	4,607	1,401	8,508	1,069	824	0	166	725	2,315
**	1,895	593	3,857	439	416	0	56	282	3,109
*	842	184	1,910	214	166	0	49	93	32
ESTRELLAS DE PLATA									
TOTAL.....	715	335	2,685	265	209	0	41	58	757

6-INGRESOS Y FINANCIACION ANUAL DE LOS ESTABLECIMIENTOS HOTELEROS SEGUN SU ORIGEN Y CAPACIDAD (MILLONES DE PESETAS)

COMUNIDAD VALENCIANA Y MURCIA

CAPACIDAD	TOTAL INGRESOS Y FINANCIA- CION	INGRESOS DE EXPLOTACION							
		TOTAL	SERVICIO DE ALOJA- MIENTO	SERVICIO DE RESTAU- RANTE	SERVICIO DE ALOJA- MIENTO Y RESTAU- RANTE	SERVICIO DE BAR Y CAFETERIA	SERVICIO DE ALQUILER DE SALONES	OTROS SERVICIOS	OTROS INGRESOS
NUMERO DE PLAZAS									
TOTAL	49,724	42,347	15,529	4,901	17,175	3,334	69	768	571
DE MENOS DE 50	4,522	3,729	853	848	1,529	432	0	16	51
DE 50 A 200	13,243	12,766	5,254	2,261	3,915	969	19	189	159
DE 201 A 800	28,226	22,355	8,762	1,562	9,495	1,792	40	427	277
DE MAS DE 800	3,733	3,497	659	231	2,236	141	11	136	83
NUMERO DE HABITACIONES									
TOTAL	49,724	42,347	15,529	4,901	17,175	3,334	69	768	571
DE MENOS DE 25	3,087	2,956	553	734	1,224	394	0	12	39
DE 25 A 100	13,900	12,761	5,086	2,355	4,041	924	16	167	170
DE 101 A 400	28,210	22,339	9,231	1,581	8,908	1,850	42	453	274
DE MAS DE 400	4,527	4,291	659	231	3,002	165	11	136	88

6-INGRESOS Y FINANCIACION ANUAL DE LOS ESTABLECIMIENTOS HOTELEROS SEGUN SU ORIGEN Y CAPACIDAD (MILLONES DE PESETAS)
(CONTINUACION)

COMUNIDAD VALENCIANA Y MURCIA

CAPACIDAD	INGRESOS DE CAPITAL	FUENTES DE FINANCIACION			
		TOTAL	SUBVENCIONES O TRANSFERENCIAS	PRESTAMOS RECIBIDOS	OTRAS FUENTES DE FINANCIACION
NUMERO DE PLAZAS					
TOTAL.....	234	7,143	14	6,857	272
DE MENOS DE 50.....	11	782	0	725	57
DE 50 A 200.....	5	473	8	360	104
DE 201 A 800.....	218	5,653	6	5,535	112
DE MAS DE 800.....	0	236	0	236	0
NUMERO DE HABITACIONES					
TOTAL.....	234	7,143	14	6,857	272
DE MENOS DE 25.....	11	120	0	63	57
DE 25 A 100.....	5	1,135	8	1,023	104
DE 101 A 400.....	218	5,653	6	5,535	112
DE MAS DE 400.....	0	236	0	236	0

7-INGRESOS Y FINANCIACION ANUAL DE LOS ESTABLECIMIENTOS HOTELEROS SEGUN SU ORIGEN Y SUPERFICIE (MILLONES DE PESETAS)

COMUNIDAD VALENCIANA Y MURCIA

SUPERFICIE (M2)	TOTAL INGRESOS Y FINANCIA- CION	INGRESOS DE EXPLOTACION							
		TOTAL	SERVICIO	SERVICIO	SERVICIO	SERVICIO	SERVICIO	OTROS SERVICIOS	OTROS INGRESOS
			DE ALOJA- MIENTO	DE RESTAU- RANTE	DE ALOJA- MIENTO Y RESTAU- RANTE	DE BAR Y CAFETERIA	DE ALQUILER DE SALONES		
SUPERFICIE DE LOS TERRENOS									
TOTAL.....	49,724	42,347	15,529	4,901	17,175	3,334	69	768	571
DE MENOS DE 1.000.....	7,821	7,530	3,434	1,191	2,025	702	15	91	70
DE 1.000 A 6.000.....	26,415	19,713	7,964	1,533	8,205	1,520	21	229	241
DE 6.001 A 20.000.....	13,841	13,506	3,657	1,730	6,440	1,011	31	387	250
DE MAS DE 20.000.....	1,646	1,598	473	447	504	101	2	61	10
SUPERFICIE DE LAS CONSTRUCCIONES									
TOTAL.....	49,724	42,347	15,529	4,901	17,175	3,334	69	768	571
DE MENOS DE 800.....	7,254	6,970	3,128	1,124	1,867	680	15	90	65
DE 800 A 2.000.....	6,133	5,133	1,465	385	2,847	340	1	61	35
DE 2.001 A 10.500.....	28,298	22,452	8,977	2,018	8,944	1,761	43	366	345
DE MAS DE 10.500.....	8,038	7,791	1,960	1,374	3,516	553	10	251	126

7-INGRESOS Y FINANCIACION ANUAL DE LOS ESTABLECIMIENTOS HOTELEROS SEGUN SU ORIGEN Y SUPERFICIE (MILLONES DE PESETAS)
(CONTINUACION)

COMUNIDAD VALENCIANA Y MURCIA

SUPERFICIE (M2)	INGRESOS DE CAPITAL	FUENTES DE FINANCIACION			
		TOTAL	SUBVENCIONES O TRANSFERENCIAS	PRESTAMOS RECIBIDOS	OTRAS FUENTES DE FINANCIACION
SUPERFICIE DE LOS TERRENOS					
TOTAL.....	234	7,143	14	6,857	272
DE MENOS DE 1.000.....	16	276	2	246	29
DE 1.000 A 6.000.....	218	6,485	7	6,309	169
DE 6.001 A 20.000.....	0	334	6	254	74
DE MAS DE 20.000.....	0	48	0	48	0
SUPERFICIE DE LAS CONSTRUCCIONES					
TOTAL.....	234	7,143	14	6,857	272
DE MENOS DE 800.....	13	271	1	241	29
DE 800 A 2.000.....	3	997	6	881	110
DE 2.001 A 10.500.....	218	5,628	7	5,516	105
DE MAS DE 10.500.....	0	248	0	220	28

8-INGRESOS Y FINANCIACION ANUAL DE LOS ESTABLECIMIENTOS HOTELEROS SEGUN SU ORIGEN Y NATURALEZA JURIDICA
(MILLONES DE PESETAS)

COMUNIDAD VALENCIANA Y MURCIA

NATURALEZA JURIDICA	TOTAL INGRESOS Y FINANCIA- CION	INGRESOS DE EXPLOTACION							
		TOTAL	SERVICIO DE ALOJA- MIENTO	SERVICIO DE RESTAU- RANTE	SERVICIO DE ALOJA- MIENTO Y RESTAU- RANTE	SERVICIO DE BAR Y CAFETERIA	SERVICIO DE ALQUILER DE SALONES	OTROS SERVICIOS	OTROS INGRESOS
TOTAL	49,724	42,347	15,529	4,901	17,175	3,334	69	768	571
PERSONA FISICA	7,513	7,160	2,139	1,209	3,061	654	1	40	57
PERSONA JURIDICA	42,211	35,187	13,390	3,692	14,114	2,679	68	728	514
SOCIEDAD ANONIMA Y LIMITADA ..	38,574	31,654	11,910	2,909	13,333	2,489	52	549	410
SOCIEDAD COLECTIVA, COMANDITA- RIA Y COMUNIDAD DE BIENES...	2,659	2,563	993	408	758	135	13	161	97
OTRAS: COOPERATIVAS, FUNDACIO- NES ETC	978	969	487	375	23	55	3	19	7

8-INGRESOS Y FINANCIACION ANUAL DE LOS ESTABLECIMIENTOS HOTELEROS SEGUN SU ORIGEN Y NATURALEZA JURIDICA
(MILLONES DE PESETAS) (CONTINUACION)

COMUNIDAD VALENCIANA Y MURCIA

NATURALEZA JURIDICA	INGRESOS DE CAPITAL	FUENTES DE FINANCIACION			
		TOTAL	SUBVENCIONES O TRANSFERENCIAS	PRESTAMOS RECIBIDOS	OTRAS FUENTES DE FINANCIACION
TOTAL	234	7,143	14	6,857	272
PERSONA FISICA	14	338	0	193	145
PERSONA JURIDICA	220	6,805	14	6,664	127
SOCIEDAD ANONIMA Y LIMITADA ..	220	6,701	7	6,572	121
SOCIEDAD COLECTIVA, COMANDITA- RIA Y COMUNIDAD DE BIENES...	0	95	1	88	6
OTRAS: COOPERATIVAS, FUNDACIO- NES ETC	0	9	6	3	0

9-INGRESOS Y FINANCIACION ANUAL DE LOS ESTABLECIMIENTOS HOTELEROS SEGUN SU ORIGEN, REGIMEN DE TENENCIA Y TIPO DE ORGANIZACION
(MILLONES DE PESETAS)

COMUNIDAD VALENCIANA Y MURCIA

REGIMEN DE TENENCIA Y TIPO DE ORGANIZACION	TOTAL INGRESOS Y FINANCIACION	INGRESOS DE EXPLOTACION							
		TOTAL	SERVICIO DE ALOJA- MIENTO	SERVICIO DE RESTAU- RANTE	SERVICIO DE ALOJA- MIENTO Y RESTAU- RANTE	SERVICIO DE BAR Y CAFETERIA	SERVICIO DE ALQUILER DE SALONES	OTROS SERVICIOS	OTROS INGRESOS
REGIMEN DE TENENCIA									
TOTAL.....	49,724	42,347	15,529	4,901	17,175	3,334	69	768	571
PROPIEDAD.....	26,416	24,687	8,116	2,959	11,090	1,886	21	328	288
ARRENDAMIENTO.....	20,652	15,124	6,077	1,340	5,835	1,344	34	302	193
C. DE MANAGEMENT.....	1,340	1,273	756	231	37	36	11	119	83
OTRAS.....	1,316	1,262	581	371	214	67	3	18	7
TIPO DE ORGANIZACION									
TOTAL.....	49,724	42,347	15,529	4,901	17,175	3,334	69	768	571
FORMA PARTE DE CADENA HOTELERA.....	11,832	11,546	1,897	1,276	6,959	774	31	428	181
NO FORMA PARTE DE CADENA HOTELERA.....	37,892	30,801	13,632	3,625	10,216	2,560	38	340	390

9-INGRESOS Y FINANCIACION ANUAL DE LOS ESTABLECIMIENTOS HOTELEROS SEGUN SU ORIGEN, REGIMEN DE TENENCIA Y TIPO DE ORGANIZACION
(MILLONES DE PESETAS) (CONTINUACION)

COMUNIDAD VALENCIANA Y MURCIA

REGIMEN DE TENENCIA Y TIPO DE ORGANIZACION	INGRESOS DE CAPITAL	FUENTES DE FINANCIACION			
		TOTAL	SUBVENCIONES O TRANSFERENCIAS	PRESTAMOS RECIBIDOS	OTRAS FUENTES DE FINANCIACION
REGIMEN DE TENENCIA					
TOTAL.....	234	7,143	14	6,857	272
PROPIEDAD.....	73	1,656	2	1,407	247
ARRENDAMIENTO.....	161	5,367	6	5,349	12
C. DE MANAGEMENT.....	0	67	0	67	0
OTRAS.....	0	53	6	34	14
TIPO DE ORGANIZACION					
TOTAL.....	234	7,143	14	6,857	272
FORMA PARTE DE CADENA HOTELERA.....	0	286	6	253	28
NO FORMA PARTE DE CADENA HOTELERA.....	234	6,857	8	6,603	245

10-INGRESOS Y FINANCIACION ANUAL DE LOS ESTABLECIMIENTOS HOTELEROS SEGUN SU ORIGEN Y CATEGORIA (MILLONES DE PESETAS)

COMUNIDAD VALENCIANA Y MURCIA

CATEGORIA	TOTAL INGRESOS Y FINANCIA- CION	INGRESOS DE EXPLOTACION							
		TOTAL	SERVICIO DE ALOJA- MIENTO	SERVICIO DE RESTAU- RANTE	SERVICIO DE ALOJA- MIENTO Y RESTAU- RANTE	SERVICIO DE BAR Y CAFETERIA	SERVICIO DE ALQUILER DE SALONES	OTROS SERVICIOS	OTROS INGRESOS
TOTAL	49,724	42,347	15,529	4,901	17,175	3,334	69	768	571
ESTRELLAS DE ORO									
TOTAL	44,471	37,926	14,444	3,931	15,416	2,822	69	740	504
***** Y ****	10,059	9,918	2,627	1,853	4,109	659	37	372	261
***	22,772	16,940	8,500	1,133	5,469	1,455	27	184	173
**	7,847	7,522	2,896	747	3,171	495	5	168	39
*	3,793	3,546	421	198	2,667	213	0	15	31
ESTRELLAS DE PLATA									
TOTAL	5,252	4,421	1,085	970	1,759	511	0	28	67

10-INGRESOS Y FINANCIACION ANUAL DE LOS ESTABLECIMIENTOS HOTELEROS SEGUN SU ORIGEN Y CATEGORIA (MILLONES DE PESETAS)
(CONTINUACION)

COMUNIDAD VALENCIANA Y MURCIA

CATEGORIA	INGRESOS DE CAPITAL	FUENTES DE FINANCIACION			
		TOTAL	SUBVENCIONES O TRANSFERENCIAS	PRESTAMOS RECIBIDOS	OTRAS FUENTES DE FINANCIACION
TOTAL	234	7,143	14	6,857	272
ESTRELLAS DE ORO					
TOTAL	223	6,322	13	6,105	204
***** Y ****	1	141	0	86	55
***	166	5,666	12	5,540	114
**	57	268	1	233	34
*	0	247	1	245	1
ESTRELLAS DE PLATA					
TOTAL	11	821	1	752	68

11-INGRESOS ANUALES DE LOS ESTABLECIMIENTOS HOTELEROS SEGUN FORMA DE CONTRATACION Y FORMA DE VIAJAR
(MILLONES DE PESETAS)

COMUNIDAD VALENCIANA Y MURCIA

FORMA DE VIAJAR	TOTAL INGRESOS	DIRECTA	POR AGENCIA DE VIAJES		POR TOUR OPERATORS	
			NACIONAL	EXTRANJERA	NACIONAL	EXTRANJERA
INDIVIDUAL.....	23,436	16,436	2,827	1,078	901	2,195
GRUPO ORGANIZADO.....	15,623	547	5,018	1,607	462	7,989

12-INGRESOS ANUALES DE LOS ESTABLECIMIENTOS HOTELEROS SEGUN FORMA DE CONTRATACION,
FORMA DE VIAJAR Y CATEGORIA (MILLONES DE PESETAS)

COMUNIDAD VALENCIANA Y MURCIA

CATEGORIA Y FORMA DE VIAJAR	TOTAL INGRESOS	DIRECTA	POR AGENCIA DE VIAJES		POR TOUR OPERATORS	
			NACIONAL	EXTRANJERA	NACIONAL	EXTRANJERA
TOTAL						
ESTRELLAS ORO						
TOTAL.....	35,245	13,274	7,755	2,670	1,363	10,184
***** Y ****	9,002	4,758	1,686	418	397	1,743
***	15,858	5,193	3,963	1,366	637	4,699
**	6,950	2,517	1,636	340	60	2,397
*	3,434	805	470	545	269	1,345
ESTRELLAS PLATA						
TOTAL.....	3,815	3,709	90	15	0	0
INDIVIDUAL						
ESTRELLAS ORO						
TOTAL.....	19,701	12,736	2,798	1,071	901	2,195
***** Y ****	6,966	4,586	1,188	201	248	742
***	7,721	4,847	1,120	529	383	842
**	3,099	2,500	219	72	0	308
*	1,915	803	271	269	269	303
ESTRELLAS PLATA						
TOTAL.....	3,735	3,700	29	7	0	0
GRUPO ORGANIZADO						
ESTRELLAS ORO						
TOTAL.....	15,543	537	4,956	1,599	462	7,989
***** Y ****	2,036	171	497	217	148	1,001
***	8,137	346	2,843	837	254	3,856
**	3,852	17	1,417	268	60	2,089
*	1,519	2	198	276	0	1,042
ESTRELLAS PLATA						
TOTAL.....	80	10	62	8	0	0

GALICIA

1-GASTOS E IMPUESTOS SEGUN CAPACIDAD (MILLONES DE PESETAS)

GALICIA									
CAPACIDAD	GASTOS DE PERSONAL			IMPUESTOS				AMORTI- ZACIONES	GASTOS DE CAPITAL
	SUELDO Y SALARIOS BRUTOS	S. SOCIAL Y OTROS GASTOS	GASTOS DIVERSOS	I. V. A.			OTROS IMPUES- TOS		
				I. V. A REPER- CUTIDO	I. V. A SOPOR- TADO	I. T. E CARGADO			
NUMERO DE PLAZAS									
TOTAL.....	2,851	1,100	6,048	825	619	0	108	242	1,617
DE MENOS DE 50.....	422	216	1,820	181	173	0	25	36	490
DE 50 A 200.....	1,231	456	2,329	316	258	0	42	93	894
DE 201 A 800.....	1,198	428	1,899	328	187	0	41	114	233
NUMERO DE HABITACIONES									
TOTAL.....	2,851	1,100	6,048	825	619	0	108	242	1,617
DE MENOS DE 25.....	344	182	1,456	148	135	0	20	28	382
DE 25 A 100.....	1,076	422	2,361	301	270	0	43	86	859
DE 101 A 400.....	1,431	495	2,231	377	214	0	44	128	377

2-GASTOS E IMPUESTOS SEGUN SUPERFICIE (MILLONES DE PESETAS)

GALICIA

SUPERFICIE (M2)	GASTOS DE PERSONAL			IMPUESTOS				AMORTI- ZACIONES	GASTOS DE CAPITAL
	SUELDOS Y SALARIOS BRUTOS	S. SOCIAL Y OTROS GASTOS	GASTOS DIVERSOS	I. V. A.			OTROS IMPUES- TOS		
				I. V. A. REPER- CUTIDO	I. V. A. SOPOR- TADO	I. T. E. CARGADO			
SUPERFICIE DE LOS TERRENOS									
TOTAL.....	2,851	1,100	6,048	825	619	0	108	242	1,617
DE MENOS DE 1.000.....	842	378	2,153	257	199	0	45	63	548
DE 1.000 A 6.000.....	866	283	2,039	249	232	0	34	102	715
DE 6.001 A 20.000.....	822	348	1,396	239	153	0	19	32	151
DE MAS DE 20.000.....	320	91	461	81	35	0	10	45	204
SUPERFICIE DE LAS CONSTRUCCIONES									
TOTAL.....	2,851	1,100	6,048	825	619	0	108	242	1,617
DE MENOS DE 800.....	776	350	1,982	237	183	0	39	59	547
DE 800 A 2.000.....	507	161	945	111	86	0	29	48	97
DE 2.001 A 10.500.....	710	261	1,830	228	222	0	16	90	710
DE MAS DE 10.500.....	858	327	1,290	248	127	0	24	46	263

3-GASTOS E IMPUESTOS SEGUN NATURALEZA JURIDICA (MILLONES DE PESETAS)

GALICIA

NATURALEZA JURIDICA	GASTOS DE PERSONAL			IMPUESTOS				AMORTI- ZACIONES	GASTOS DE CAPITAL
	SUELDOS Y SALARIOS BRUTOS	S. SOCIAL Y OTROS GASTOS	GASTOS DIVERSOS	I. V. A.			OTROS IMPUES- TOS		
				I. V. A. REPER- CUTIDO	I. V. A. SOPOR- TADO	I. T. E. CARGADO			
TOTAL.....	2,851	1,100	6,048	825	619	0	108	242	1,617
PERSONA FISICA.....	605	302	2,236	239	208	0	40	43	505
PERSONA JURIDICA.....	2,245	798	3,813	586	410	0	68	199	1,112
SOCIEDAD ANONIMA Y LIMITADA ...	1,431	486	3,038	418	320	0	60	181	991
SOCIEDAD COLECTIVA, COMANDITA- RIA Y COMUNIDAD DE BIENES...	169	69	215	36	23	0	6	18	89
OTRAS: COOPERATIVAS, FUNDACIO- NES ETC.....	645	243	560	133	68	0	2	0	32

4-GASTOS E IMPUESTOS SEGUN REGIMEN DE TENENCIA Y TIPO DE ORGANIZACION (MILLONES DE PESETAS)

GALICIA

REGIMEN DE TENENCIA Y TIPO DE ORGANIZACION	GASTOS DE PERSONAL			IMPUESTOS				AMORTI- ZACIONES	GASTOS DE CAPITAL
	SUELDOS Y SALARIOS BRUTOS	S. SOCIAL Y OTROS GASTOS	GASTOS DIVERSOS	I. V. A.			OTROS IMPUES- TOS		
				I. V. A. REPER- CUTIDO	I. V. A. SOPOR- TADO	I. T. E. CARGADO			
REGIMEN DE TENENCIA									
TOTAL.....	2,851	1,100	6,048	825	619	0	108	242	1,617
PROPIEDAD.....	1,654	685	4,271	549	434	0	81	204	1,368
ARRENDAMIENTO.....	474	177	1,132	127	110	0	13	34	247
C. DE MANAGEMENT.....	21	14	39	7	4	0	1	0	0
OTRAS.....	701	223	607	142	70	0	14	5	2
TIPO DE ORGANIZACION									
TOTAL.....	2,851	1,100	6,048	825	619	0	108	242	1,617
FORMA PARTE DE CADENA HOTELERA.	820	285	809	163	90	0	5	14	14
NO FORMA PARTE DE CADENA HOTELERA.....	2,030	815	5,239	662	529	0	103	229	1,604

5-GASTOS E IMPUESTOS SEGUN TIPO DE GASTO Y CATEGORIA (MILLONES DE PESETAS)

GALICIA

CATEGORIA	GASTOS DE PERSONAL			IMPUESTOS				AMORTI- ZACIONES	GASTOS DE CAPITAL
	SUELDOS Y SALARIOS BRUTOS	S. SOCIAL Y OTROS GASTOS	GASTOS DIVERSOS	I. V. A.			OTROS IMPUES- TOS		
				I. V. A. REPER- CUTIDO	I. V. A. SOPOR- TADO	I. T. E. CARGADO			
TOTAL.....	2,851	1,100	6,048	825	619	0	108	242	1,617
ESTRELLAS DE ORO									
TOTAL.....	2,439	887	4,231	638	447	0	81	200	1,155
***** Y ****	1,313	452	2,302	382	221	0	41	130	379
***	791	314	992	149	103	0	15	44	103
**	186	68	479	56	68	0	18	17	462
*	148	53	458	51	55	0	6	9	211
ESTRELLAS DE PLATA									
TOTAL.....	412	213	1,817	187	171	0	27	43	462

6-INGRESOS Y FINANCIACION ANUAL DE LOS ESTABLECIMIENTOS HOTELEROS SEGUN SU ORIGEN Y CAPACIDAD (MILLONES DE PESETAS)

GALICIA

CAPACIDAD	TOTAL INGRESOS Y FINANCIA- CION	INGRESOS DE EXPLOTACION							
		TOTAL	SERVICIO DE ALOJA- MIENTO	SERVICIO DE RESTAU- RANTE	SERVICIO DE ALOJA- MIENTO Y RESTAU- RANTE	SERVICIO DE BAR Y CAFETERIA	SERVICIO DE ALQUILER DE SALONES	OTROS SERVICIOS	OTROS INGRESOS
NUMERO DE PLAZAS									
TOTAL	13,342	12,183	5,316	1,926	2,014	1,307	88	635	896
DE MENOS DE 50	3,392	3,013	870	613	970	464	2	54	39
DE 50 A 200	5,505	5,054	2,328	698	886	522	54	357	207
DE 201 A 800	4,445	4,115	2,118	615	158	320	31	224	650
NUMERO DE HABITACIONES									
TOTAL	13,342	12,183	5,316	1,926	2,014	1,307	88	635	896
DE MENOS DE 25	2,727	2,458	713	571	668	418	1	48	38
DE 25 A 100	5,280	4,730	2,067	637	1,044	530	27	335	90
DE 101 A 400	5,335	4,994	2,536	718	302	359	60	253	768

6-INGRESOS Y FINANCIACION ANUAL DE LOS ESTABLECIMIENTOS HOTELEROS SEGUN SU ORIGEN Y CAPACIDAD (MILLONES DE PESETAS)
(CONTINUACION)

GALICIA

CAPACIDAD	INGRESOS DE CAPITAL	FUENTES DE FINANCIACION			
		TOTAL	SUBVENCIONES O TRANSFERENCIAS	PRESTAMOS RECIBIDOS	OTRAS FUENTES DE FINANCIACION
NUMERO DE PLAZAS					
TOTAL	358	801	82	641	78
DE MENOS DE 50	44	335	16	250	69
DE 50 A 200	87	363	66	288	9
DE 201 A 800	227	103	0	103	0
NUMERO DE HABITACIONES					
TOTAL	358	801	82	641	78
DE MENOS DE 25	43	226	15	203	9
DE 25 A 100	89	461	68	324	69
DE 101 A 400	227	114	0	114	0

7-INGRESOS Y FINANCIACION ANUAL DE LOS ESTABLECIMIENTOS HOTELEROS SEGUN SU ORIGEN Y SUPERFICIE (MILLONES DE PESETAS)

GALICIA

SUPERFICIE (M2)	TOTAL INGRESOS Y FINANCIACION	TOTAL	INGRESOS DE EXPLOTACION						
			SERVICIO DE ALOJA- MIENTO	SERVICIO DE RESTAU- RANTE	SERVICIO DE ALOJA- MIENTO Y RESTAU- RANTE	SERVICIO DE BAR Y CAFETERIA	SERVICIO DE ALQUILER DE SALONES	OTROS SERVICIOS	OTROS INGRESOS
SUPERFICIE DE LOS TERRENOS									
TOTAL.....	13,342	12,183	5,316	1,926	2,014	1,307	88	635	896
DE MENOS DE 1.000.....	4,665	4,443	2,073	424	1,144	581	6	67	148
DE 1.000 A 6.000.....	4,418	3,789	1,484	556	756	453	27	307	206
DE 6.001 A 20.000.....	3,157	2,848	1,371	719	114	232	46	220	147
DE MAS DE 20.000.....	1,103	1,103	388	227	0	42	8	42	396
SUPERFICIE DE LAS CONSTRUCCIONES									
TOTAL.....	13,342	12,183	5,316	1,926	2,014	1,307	88	635	896
DE MENOS DE 800.....	4,368	4,149	1,998	390	986	567	6	56	145
DE 800 A 2.000.....	2,006	1,869	739	263	448	168	2	96	152
DE 2.001 A 10.500.....	4,020	3,448	1,377	564	547	410	62	388	100
DE MAS DE 10.500.....	2,948	2,717	1,202	709	33	162	17	95	499

7-INGRESOS Y FINANCIACION ANUAL DE LOS ESTABLECIMIENTOS HOTELEROS SEGUN SU ORIGEN Y SUPERFICIE (MILLONES DE PESETAS)
(CONTINUACION)

GALICIA

SUPERFICIE (M2)	INGRESOS DE CAPITAL	FUENTES DE FINANCIACION			
		TOTAL	SUBVENCIONES O TRANSFERENCIAS	PRESTAMOS RECIBIDOS	OTRAS FUENTES DE FINANCIACION
SUPERFICIE DE LOS TERRENOS					
TOTAL.....	358	801	82	641	78
DE MENOS DE 1.000.....	3	219	8	209	3
DE 1.000 A 6.000.....	129	500	65	369	66
DE 6.001 A 20.000.....	227	82	10	63	9
DE MAS DE 20.000.....	0	0	0	0	0
SUPERFICIE DE LAS CONSTRUCCIONES					
TOTAL.....	358	801	82	641	78
DE MENOS DE 800.....	3	217	7	207	3
DE 800 A 2.000.....	0	138	1	136	0
DE 2.001 A 10.500.....	137	435	68	292	75
DE MAS DE 10.500.....	218	12	6	7	0

8-INGRESOS Y FINANCIACION ANUAL DE LOS ESTABLECIMIENTOS HOTELEROS SEGUN SU ORIGEN Y NATURALEZA JURIDICA
(MILLONES DE PESETAS)

GALICIA

NATURALEZA JURIDICA	INGRESOS DE EXPLOTACION								
	TOTAL INGRESOS Y FINANCIACION	TOTAL	SERVICIO DE ALOJAMIENTO	SERVICIO DE RESTAURANTE	SERVICIO DE ALOJAMIENTO Y RESTAURANTE	SERVICIO DE BAR Y CAFETERIA	SERVICIO DE ALQUILER DE SALONES	OTROS SERVICIOS	OTROS INGRESOS
TOTAL	13,342	12,183	5,316	1,926	2,014	1,307	88	635	896
PERSONA FISICA	4,276	3,888	1,313	492	1,330	568	7	116	62
PERSONA JURIDICA	9,066	8,295	4,004	1,434	684	739	81	519	834
SOCIEDAD ANONIMA Y LIMITADA ..	6,785	6,055	2,766	776	639	547	69	459	800
SOCIEDAD COLECTIVA, COMANDITARIA Y COMUNIDAD DE BIENES ..	647	611	370	94	45	79	4	16	4
OTRAS: COOPERATIVAS, FUNDACIONES ETC.	1,634	1,628	868	564	0	112	8	44	31

8-INGRESOS Y FINANCIACION ANUAL DE LOS ESTABLECIMIENTOS HOTELEROS SEGUN SU ORIGEN Y NATURALEZA JURIDICA
(MILLONES DE PESETAS) (CONTINUACION)

GALICIA

NATURALEZA JURIDICA	FUENTES DE FINANCIACION			
	INGRESOS DE CAPITAL	TOTAL	SUBVENCIONES O TRANSFERENCIAS	PRESTAMOS RECIBIDOS
TOTAL	358	801	82	641
PERSONA FISICA	3	386	11	368
PERSONA JURIDICA	355	416	71	273
SOCIEDAD ANONIMA Y LIMITADA ..	355	374	65	237
SOCIEDAD COLECTIVA, COMANDITARIA Y COMUNIDAD DE BIENES ..	0	36	0	36
OTRAS: COOPERATIVAS, FUNDACIONES ETC.	0	6	6	0

9-INGRESOS Y FINANCIACION ANUAL DE LOS ESTABLECIMIENTOS HOTELEROS SEGUN SU ORIGEN, REGIMEN DE TENENCIA Y TIPO DE ORGANIZACION
(MILLONES DE PESETAS)

GALICIA

REGIMEN DE TENENCIA Y TIPO DE ORGANIZACION	TOTAL INGRESOS Y FINANCIA- CION	INGRESOS DE EXPLOTACION							
		TOTAL	SERVICIO DE ALOJA- MIENTO	SERVICIO DE RESTAU- RANTE	SERVICIO DE ALOJA- MIENTO Y RESTAU- RANTE	SERVICIO DE BAR Y CAFETERIA	SERVICIO DE ALQUILER DE SALONES	OTROS SERVICIOS	OTROS INGRESOS
REGIMEN DE TENENCIA									
TOTAL.....	13,342	12,183	5,316	1,926	2,014	1,307	88	635	896
PROPIEDAD.....	8,943	7,901	3,198	1,112	1,503	843	46	493	706
ARRENDAMIENTO.....	2,476	2,365	1,048	298	474	316	32	68	129
C. DE MANAGEMENT.....	135	135	76	33	2	15	1	6	2
OTRAS.....	1,788	1,782	994	483	36	134	9	68	58
TIPO DE ORGANIZACION									
TOTAL.....	13,342	12,183	5,316	1,926	2,014	1,307	88	635	896
FORMA PARTE DE CADENA HOTELERA.....	2,326	2,277	1,132	665	82	233	38	93	33
NO FORMA PARTE DE CADENA HOTELERA.....	11,016	9,905	4,184	1,261	1,932	1,074	49	543	863

9-INGRESOS Y FINANCIACION ANUAL DE LOS ESTABLECIMIENTOS HOTELEROS SEGUN SU ORIGEN, REGIMEN DE TENENCIA Y TIPO DE ORGANIZACION
(MILLONES DE PESETAS) (CONTINUACION)

GALICIA

REGIMEN DE TENENCIA Y TIPO DE ORGANIZACION	INGRESOS DE CAPITAL	FUENTES DE FINANCIACION			
		TOTAL	SUBVENCIONES O TRANSFERENCIAS	PRESTAMOS RECIBIDOS	OTRAS FUENTES DE FINANCIACION
REGIMEN DE TENENCIA					
TOTAL.....	358	801	82	641	78
PROPIEDAD.....	357	685	76	594	14
ARRENDAMIENTO.....	1	111	1	46	63
C. DE MANAGEMENT.....	0	0	0	0	0
OTRAS.....	0	6	6	0	0
TIPO DE ORGANIZACION					
TOTAL.....	358	801	82	641	78
FORMA PARTE DE CADENA HOTELERA.....	41	7	6	0	1
NO FORMA PARTE DE CADENA HOTELERA.....	317	794	76	641	77

10-INGRESOS Y FINANCIACION ANUAL DE LOS ESTABLECIMIENTOS HOTELEROS SEGUN SU ORIGEN Y CATEGORIA (MILLONES DE PESETAS)

GALICIA

CATEGORIA	TOTAL INGRESOS Y FINANCIA- CION	INGRESOS DE EXPLOTACION							
		TOTAL	SERVICIO DE ALOJA- MIENTO	SERVICIO DE RESTAU- RANTE	SERVICIO DE ALOJA- MIENTO Y RESTAU- RANTE	SERVICIO DE BAR Y CAFETERIA	SERVICIO DE ALQUILER DE SALONES	OTROS SERVICIOS	OTROS INGRESOS
TOTAL.....	13,342	12,183	5,316	1,926	2,014	1,307	88	635	896
ESTRELLAS DE ORO									
TOTAL.....	10,052	9,181	4,404	1,379	1,063	827	80	587	841
***** Y ****	5,102	4,686	2,337	711	156	363	45	396	678
***	2,807	2,702	1,301	471	360	258	35	140	137
**	1,155	948	466	143	215	78	0	30	16
*	987	845	300	53	332	128	0	21	11
ESTRELLAS DE PLATA									
TOTAL.....	3,290	3,001	912	547	951	480	7	49	55

10-INGRESOS Y FINANCIACION ANUAL DE LOS ESTABLECIMIENTOS HOTELEROS SEGUN SU ORIGEN Y CATEGORIA (MILLONES DE PESETAS)
(CONTINUACION)

GALICIA

CATEGORIA	INGRESOS DE CAPITAL	FUENTES DE FINANCIACION			
		TOTAL	SUBVENCIONES O TRANSFERENCIAS	PRESTAMOS RECIBIDOS	OTRAS FUENTES DE FINANCIACION
TOTAL.....	358	801	82	641	78
ESTRELLAS DE ORO					
TOTAL.....	314	557	37	447	72
***** Y ****	314	102	25	76	0
***	0	105	9	84	12
**	0	208	0	147	60
*	0	142	3	139	0
ESTRELLAS DE PLATA					
TOTAL.....	44	245	45	194	6

11-INGRESOS ANUALES DE LOS ESTABLECIMIENTOS HOTELEROS SEGUN FORMA DE CONTRATACION Y FORMA DE VIAJAR
(MILLONES DE PESETAS)

GALICIA

FORMA DE VIAJAR	TOTAL INGRESOS	DIRECTA	POR AGENCIA DE VIAJES		POR TOUR OPERATORS	
			NACIONAL	EXTRANJERA	NACIONAL	EXTRANJERA
INDIVIDUAL	7,487	6,617	675	97	82	16
GRUPO ORGANIZADO	1,165	424	501	71	147	22

12-INGRESOS ANUALES DE LOS ESTABLECIMIENTOS HOTELEROS SEGUN FORMA DE CONTRATACION,
FORMA DE VIAJAR Y CATEGORIA (MILLONES DE PESETAS)

GALICIA

CATEGORIA Y FORMA DE VIAJAR	TOTAL INGRESOS	DIRECTA	POR AGENCIA DE VIAJES		POR TOUR OPERATORS	
			NACIONAL	EXTRANJERA	NACIONAL	EXTRANJERA
TOTAL						
ESTRELLAS ORO						
TOTAL	6,484	5,038	1,054	157	198	37
***** Y ****	2,847	2,188	493	79	84	4
***	2,147	1,725	301	62	55	5
**	855	600	155	16	55	28
*	635	526	105	0	4	0
ESTRELLAS PLATA						
TOTAL	2,169	2,004	122	11	31	1
INDIVIDUAL						
ESTRELLAS ORO						
TOTAL	5,493	4,675	629	91	82	16
***** Y ****	2,498	2,036	379	43	37	3
***	1,874	1,614	175	42	40	5
**	544	505	20	6	5	8
*	576	521	55	0	0	0
ESTRELLAS PLATA						
TOTAL	1,995	1,942	46	6	0	0
GRUPO ORGANIZADO						
ESTRELLAS ORO						
TOTAL	992	363	425	66	116	21
***** Y ****	349	152	113	36	47	1
***	273	111	127	21	15	0
**	311	95	135	10	50	20
*	59	5	50	0	4	0
ESTRELLAS PLATA						
TOTAL	174	62	76	5	31	1

MADRID

1-GASTOS E IMPUESTOS SEGUN CAPACIDAD (MILLONES DE PESETAS)

MADRID

CAPACIDAD	GASTOS DE PERSONAL			IMPUESTOS				AMORTI- ZACIONES	GASTOS DE CAPITAL
	SUELDO Y SALARIOS BRUTOS	S. SOCIAL Y OTROS GASTOS	GASTOS DIVERSOS	I. V. A.			OTROS IMPUES- TOS		
				I. V. A REPER- CUTIDO	I. V. A SOPOR- TADO	I. T. E CARGADO			
NUMERO DE PLAZAS									
TOTAL.....	14,029	4,922	17,138	4,166	2,324	0	424	2,077	5,153
DE MENOS DE 50.....	260	175	770	109	70	0	45	23	24
DE 50 A 200.....	2,446	762	2,915	445	322	0	77	241	1,544
DE 201 A 800.....	8,964	3,228	11,214	2,516	1,361	0	271	1,256	2,608
DE MAS DE 800.....	2,358	756	2,239	1,096	571	0	31	557	976
NUMERO DE HABITACIONES									
TOTAL.....	14,029	4,922	17,138	4,166	2,324	0	424	2,077	5,153
DE MENOS DE 25.....	91	118	541	78	51	0	36	13	14
DE 25 A 100.....	2,527	787	3,067	460	329	0	84	246	1,546
DE 101 A 400.....	8,552	3,073	10,441	2,329	1,279	0	264	1,261	2,617
DE MAS DE 400.....	2,858	944	3,089	1,299	664	0	40	557	976

2-GASTOS E IMPUESTOS SEGUN SUPERFICIE (MILLONES DE PESETAS)

MADRID

SUPERFICIE (M2)	GASTOS DE PERSONAL			IMPUESTOS				AMORTI- ZACIONES	GASTOS DE CAPITAL
	SUELDOS Y SALARIOS BRUTOS	S. SOCIAL Y OTROS GASTOS	GASTOS DIVERSOS	I. V. A.			OTROS IMPUES- TOS		
				I. V. A REPER- CUTIDO	I. V. A SOPOR- TADO	I. T. E CARGADO			
SUPERFICIE DE LOS TERRENOS									
TOTAL.....	14,029	4,922	17,138	4,166	2,324	0	424	2,077	5,153
DE MENOS DE 1.000.....	2,763	977	3,585	587	426	0	128	428	1,617
DE 1.000 A 6.000.....	7,948	2,853	8,798	2,492	1,344	0	245	1,042	2,678
DE 6.001 A 20.000.....	2,989	996	4,414	1,031	519	0	43	585	815
DE MAS DE 20.000.....	329	96	340	56	36	0	8	23	42
SUPERFICIE DE LAS CONSTRUCCIONES									
TOTAL.....	14,029	4,922	17,138	4,166	2,324	0	424	2,077	5,153
DE MENOS DE 800.....	2,152	717	2,721	449	332	0	99	323	1,426
DE 800 A 2.000.....	3,332	1,173	3,733	785	420	0	115	342	725
DE 2.001 A 10.500.....	5,790	2,136	6,781	2,016	1,084	0	172	969	2,271
DE MAS DE 10.500.....	2,754	896	3,903	917	488	0	38	444	730

3-GASTOS E IMPUESTOS SEGUN NATURALEZA JURIDICA (MILLONES DE PESETAS)

MADRID

NATURALEZA JURIDICA	GASTOS DE PERSONAL			IMPUESTOS				AMORTI- ZACIONES	GASTOS DE CAPITAL
	SUELDOS Y SALARIOS BRUTOS	S. SOCIAL Y OTROS GASTOS	GASTOS DIVERSOS	I. V. A.			OTROS IMPUES- TOS		
				I. V. A. REPER- CUTIDO	I. V. A. SOPOR- TADO	I. T. E. CARGADO			
TOTAL.....	14,029	4,922	17,138	4,166	2,324	0	424	2,077	5,153
PERSONA FISICA.....	459	245	1,103	148	107	0	60	20	81
PERSONA JURIDICA.....	13,570	4,676	16,035	4,019	2,217	0	364	2,057	5,072
SOCIEDAD ANONIMA Y LIMITADA ..	12,215	4,186	14,405	3,418	1,901	0	348	1,681	4,418
SOCIEDAD COLECTIVA,COMANDITA- RIA Y COMUNIDAD DE BIENES....	1,347	486	1,606	598	314	0	16	376	649
OTRAS: COOPERATIVAS,FUNDACIO- NES ETC.....	8	4	24	3	2	0	1	0	5

4-GASTOS E IMPUESTOS SEGUN REGIMEN DE TENENCIA Y TIPO DE ORGANIZACION (MILLONES DE PESETAS)

MADRID

REGIMEN DE TENENCIA Y TIPO DE ORGANIZACION	GASTOS DE PERSONAL			IMPUESTOS					AMORTI- ZACIONES	GASTOS DE CAPITAL
	SUELDOS Y SALARIOS BRUTOS	S. SOCIAL Y OTROS GASTOS	GASTOS DIVERSOS	I. V. A.			OTROS IMPUES- TOS			
				I. V. A.						
				I. V. A REPER- CUTIDO	I. V. A SOPOR- TADO	I. T. E CARGADO				
REGIMEN DE TENENCIA										
TOTAL.....	14,029	4,922	17,138	4,166	2,324	0	424	2,077	5,153	
PROPIEDAD.....	8,510	3,151	9,812	2,914	1,474	0	300	1,720	4,502	
ARRENDAMIENTO.....	5,470	1,755	7,204	1,243	843	0	120	357	650	
OTRAS.....	48	16	122	10	7	0	5	0	0	
TIPO DE ORGANIZACION										
TOTAL.....	14,029	4,922	17,138	4,166	2,324	0	424	2,077	5,153	
FORMA PARTE DE CADENA HOTELERA.	7,323	2,714	8,478	2,442	1,295	0	183	1,243	2,744	
NO FORMA PARTE DE CADENA HOTELERA.....	6,706	2,208	8,660	1,724	1,029	0	241	834	2,409	

5-GASTOS E IMPUESTOS SEGUN TIPO DE GASTO Y CATEGORIA (MILLONES DE PESETAS)

MADRID

CATEGORIA	GASTOS DE PERSONAL			IMPUESTOS					AMORTI- ZACIONES	GASTOS DE CAPITAL
	SUELDOS Y SALARIOS BRUTOS	S. SOCIAL Y OTROS GASTOS	GASTOS DIVERSOS	I. V. A.			OTROS IMPUES- TOS			
				I. V. A.						
				REPER- CUTIDO	SOPOR- TADO	I. T. E CARGADO				
TOTAL.....	14,029	4,922	17,138	4,166	2,324	0	424	2,077	5,153	
ESTRELLAS DE ORO										
TOTAL.....	13,565	4,676	16,103	4,021	2,222	0	368	2,053	5,102	
***** Y ****	11,310	3,915	13,228	3,611	1,916	0	292	1,762	3,559	
***	1,799	606	2,347	329	253	0	61	251	1,455	
**	313	111	366	58	39	0	12	20	28	
*	142	45	164	22	14	0	3	20	61	
ESTRELLAS DE PLATA										
TOTAL.....	464	245	1,035	145	102	0	55	24	50	

6-INGRESOS Y FINANCIACION ANUAL DE LOS ESTABLECIMIENTOS HOTELEROS SEGUN SU ORIGEN Y CAPACIDAD (MILLONES DE PESETAS)

MADRID

CAPACIDAD	TOTAL INGRESOS Y FINANCIA- CION	INGRESOS DE EXPLOTACION							
		TOTAL	SERVICIO DE ALOJA- MIENTO	SERVICIO DE RESTAU- RANTE	SERVICIO DE ALOJA- MIENTO Y RESTAU- RANTE	SERVICIO DE BAR Y CAFETERIA	SERVICIO DE ALQUILER DE SALONES	OTROS SERVICIOS	OTROS INGRESOS
NUMERO DE PLAZAS									
TOTAL	47,116	45,724	26,935	6,303	4,015	3,295	548	2,313	2,317
DE MENOS DE 50	1,893	1,804	1,260	219	236	80	0	7	2
DE 50 A 200	7,340	7,222	4,698	587	1,064	604	39	151	79
DE 201 A 800	30,769	29,584	16,755	3,654	2,714	2,223	385	1,650	2,203
DE MAS DE 800	7,115	7,115	4,222	1,843	0	387	125	505	33
NUMERO DE HABITACIONES									
TOTAL	47,116	45,724	26,935	6,303	4,015	3,295	548	2,313	2,317
DE MENOS DE 25	1,327	1,297	1,005	70	192	30	0	0	0
DE 25 A 100	7,674	7,497	4,736	737	1,108	654	39	146	78
DE 101 A 400	29,333	28,147	15,996	3,297	2,714	2,136	365	1,517	2,121
DE MAS DE 400	8,783	8,783	5,198	2,199	0	475	145	649	118

6-INGRESOS Y FINANCIACION ANUAL DE LOS ESTABLECIMIENTOS HOTELEROS SEGUN SU ORIGEN Y CAPACIDAD (MILLONES DE PESETAS)
(CONTINUACION)

MADRID

CAPACIDAD	INGRESOS DE CAPITAL	FUENTES DE FINANCIACION			
		TOTAL	SUBVENCIONES O TRANSFERENCIAS	PRESTAMOS RECIBIDOS	OTRAS FUENTES DE FINANCIACION
NUMERO DE PLAZAS					
TOTAL	393	999	1	866	131
DE MENOS DE 50	12	77	0	28	49
DE 50 A 200	23	94	1	90	3
DE 201 A 800	358	828	0	748	80
DE MAS DE 800	0	0	0	0	0
NUMERO DE HABITACIONES					
TOTAL	393	999	1	866	131
DE MENOS DE 25	11	20	0	17	3
DE 25 A 100	25	151	1	101	49
DE 101 A 400	358	828	0	748	80
DE MAS DE 400	0	0	0	0	0

7-INGRESOS Y FINANCIACION ANUAL DE LOS ESTABLECIMIENTOS HOTELEROS SEGUN SU ORIGEN Y SUPERFICIE (MILLONES DE PESETAS)

MADRID

SUPERFICIE (M2)	TOTAL INGRESOS Y FINANCIA- CION	INGRESOS DE EXPLOTACION							
		TOTAL	SERVICIO DE ALOJA- MIENTO	SERVICIO DE RESTAU- RANTE	SERVICIO DE ALOJA- MIENTO Y RESTAU- RANTE	SERVICIO DE BAR Y CAFETERIA	SERVICIO DE ALQUILER DE SALONES	OTROS SERVICIOS	OTROS INGRESOS
SUPERFICIE DE LOS TERRENOS									
TOTAL.....	47,116	45,724	26,935	6,303	4,015	3,295	548	2,313	2,317
DE MENOS DE 1.000.....	10,167	9,911	7,075	715	636	778	68	340	300
DE 1.000 A 6.000.....	26,829	25,774	13,482	3,901	3,318	1,431	261	1,430	1,950
DE 6.001 A 20.000.....	9,215	9,139	5,748	1,583	60	938	208	543	60
DE MAS DE 20.000.....	905	900	629	104	0	149	12	0	6
SUPERFICIE DE LAS CONSTRUCCIONES									
TOTAL.....	47,116	45,724	26,935	6,303	4,015	3,295	548	2,313	2,317
DE MENOS DE 800.....	7,659	7,405	5,580	519	511	528	53	164	50
DE 800 A 2.000.....	11,784	11,467	5,286	928	1,904	530	61	903	1,855
DE 2.001 A 10.500.....	19,402	18,642	10,704	3,607	1,597	1,275	228	869	362
DE MAS DE 10.500.....	8,271	8,211	5,365	1,249	2	962	207	376	49

7-INGRESOS Y FINANCIACION ANUAL DE LOS ESTABLECIMIENTOS HOTELEROS SEGUN SU ORIGEN Y SUPERFICIE (MILLONES DE PESETAS)
(CONTINUACION)

MADRID

SUPERFICIE (M2)	INGRESOS DE CAPITAL	FUENTES DE FINANCIACION			
		TOTAL	SUBVENCIONES O TRANSFERENCIAS	PRESTAMOS RECIBIDOS	OTRAS FUENTES DE FINANCIACION
SUPERFICIE DE LOS TERRENOS					
TOTAL.....	393	999	1	866	131
DE MENOS DE 1.000.....	2	254	0	205	49
DE 1.000 A 6.000.....	385	669	0	587	82
DE 6.001 A 20.000.....	1	75	1	74	0
DE MAS DE 20.000.....	5	0	0	0	0
SUPERFICIE DE LAS CONSTRUCCIONES					
TOTAL.....	393	999	1	866	131
DE MENOS DE 800.....	0	254	0	205	49
DE 800 A 2.000.....	102	215	0	135	80
DE 2.001 A 10.500.....	286	475	0	472	3
DE MAS DE 10.500.....	5	55	1	54	0

8-INGRESOS Y FINANCIACION ANUAL DE LOS ESTABLECIMIENTOS HOTELEROS SEGUN SU ORIGEN Y NATURALEZA JURIDICA
(MILLONES DE PESETAS)

MADRID

NATURALEZA JURIDICA	TOTAL INGRESOS Y FINANCIA- CION	INGRESOS DE EXPLOTACION							
		TOTAL	SERVICIO DE ALOJA- MIENTO	SERVICIO DE RESTAU- RANTE	SERVICIO DE ALOJA- MIENTO Y RESTAU- RANTE	SERVICIO DE BAR Y CAFETERIA	SERVICIO DE ALQUILER DE SALONES	OTROS SERVICIOS	OTROS INGRESOS
TOTAL	47,116	45,724	26,935	6,303	4,015	3,295	548	2,313	2,317
PERSONA FISICA	2,685	2,561	1,828	110	477	86	0	32	27
PERSONA JURIDICA	44,431	43,163	25,107	6,193	3,537	3,208	548	2,280	2,289
SOCIEDAD ANONIMA Y LIMITADA ..	40,256	38,989	22,509	5,361	3,487	2,923	448	2,003	2,257
SOCIEDAD COLECTIVA, COMANDITA- RIA Y COMUNIDAD DE BIENES...	4,131	4,131	2,555	832	50	285	100	276	33
OTRAS: COOPERATIVAS, FUNDACIO- NES ETC	44	44	42	0	0	1	0	0	0

8-INGRESOS Y FINANCIACION ANUAL DE LOS ESTABLECIMIENTOS HOTELEROS SEGUN SU ORIGEN Y NATURALEZA JURIDICA
(MILLONES DE PESETAS) (CONTINUACION)

MADRID

NATURALEZA JURIDICA	INGRESOS DE CAPITAL	FUENTES DE FINANCIACION			
		TOTAL	SUBVENCIONES O TRANSFERENCIAS	PRESTAMOS RECIBIDOS	OTRAS FUENTES DE FINANCIACION
TOTAL	393	999	1	866	131
PERSONA FISICA	16	109	0	57	51
PERSONA JURIDICA	378	890	1	809	80
SOCIEDAD ANONIMA Y LIMITADA ..	378	890	1	809	80
SOCIEDAD COLECTIVA, COMANDITA- RIA Y COMUNIDAD DE BIENES...	0	0	0	0	0
OTRAS: COOPERATIVAS, FUNDACIO- NES ETC	0	0	0	0	0

9-INGRESOS Y FINANCIACION ANUAL DE LOS ESTABLECIMIENTOS HOTELEROS SEGUN SU ORIGEN, REGIMEN DE TENENCIA Y TIPO DE ORGANIZACION
(MILLONES DE PESETAS)

MADRID

REGION DE TENENCIA Y TIPO DE ORGANIZACION	TOTAL INGRESOS Y FINANCIA- CION	INGRESOS DE EXPLOTACION							
		TOTAL	SERVICIO DE ALOJA- MIENTO	SERVICIO DE RESTAU- RANTE	SERVICIO DE ALOJA- MIENTO Y RESTAU- RANTE	SERVICIO DE BAR Y CAFETERIA	SERVICIO DE ALQUILER DE SALONES	OTROS SERVICIOS	OTROS INGRESOS
REGION DE TENENCIA									
TOTAL.....	47,116	45,724	26,935	6,303	4,015	3,295	548	2,313	2,317
PROPIEDAD.....	30,042	29,119	16,331	4,169	2,624	1,834	355	1,708	2,099
ARRENDAMIENTO.....	16,914	16,445	10,550	2,118	1,327	1,433	194	604	218
OTRAS.....	160	160	53	15	64	28	0	0	0
TIPO DE ORGANIZACION									
TOTAL.....	47,116	45,724	26,935	6,303	4,015	3,295	548	2,313	2,317
FORMA PARTE DE CADENA HOTELERA.	24,410	24,227	13,777	4,365	839	1,651	376	1,474	1,744
NO FORMA PARTE DE CADENA HOTELERA.....	22,706	21,497	13,158	1,938	3,175	1,643	172	838	572

9-INGRESOS Y FINANCIACION ANUAL DE LOS ESTABLECIMIENTOS HOTELEROS SEGUN SU ORIGEN, REGIMEN DE TENENCIA Y TIPO DE ORGANIZACION
(MILLONES DE PESETAS) (CONTINUACION)

MADRID

REGION DE TENENCIA Y TIPO DE ORGANIZACION	INGRESOS DE CAPITAL	FUENTES DE FINANCIACION			
		TOTAL	SUBVENCIONES O TRANSFERENCIAS	PRESTAMOS RECIBIDOS	OTRAS FUENTES DE FINANCIACION
REGION DE TENENCIA					
TOTAL.....	393	999	1	866	131
PROPIEDAD.....	367	556	0	505	51
ARRENDAMIENTO.....	27	442	1	361	80
OTRAS.....	0	0	0	0	0
TIPO DE ORGANIZACION					
TOTAL.....	393	999	1	866	131
FORMA PARTE DE CADENA HOTELERA.	1	183	0	183	0
NO FORMA PARTE DE CADENA HOTELERA.....	393	816	1	684	131

10-INGRESOS Y FINANCIACION ANUAL DE LOS ESTABLECIMIENTOS HOTELEROS SEGUN SU ORIGEN Y CATEGORIA (MILLONES DE PESETAS)

MADRID

CATEGORIA	TOTAL INGRESOS Y FINANCIACION	INGRESOS DE EXPLOTACION							
		TOTAL	SERVICIO DE ALOJAMIENTO	SERVICIO DE RESTAURANTE	SERVICIO DE ALOJAMIENTO Y RESTAURANTE	SERVICIO DE BAR Y CAFETERIA	SERVICIO DE ALQUILER DE SALONES	OTROS SERVICIOS	OTROS INGRESOS
TOTAL	47,116	45,724	26,935	6,303	4,015	3,295	548	2,313	2,317
ESTRELLAS DE ORO									
TOTAL	44,634	43,296	25,123	6,238	3,513	3,249	548	2,311	2,314
***** Y ****	36,823	36,285	20,011	5,799	3,128	2,638	532	2,140	2,037
***	6,398	5,649	4,408	337	0	521	16	121	246
**	969	929	467	52	279	77	0	50	4
*	445	434	237	51	106	13	0	0	27
ESTRELLAS DE PLATA									
TOTAL	2,482	2,428	1,811	64	502	46	0	2	3

10-INGRESOS Y FINANCIACION ANUAL DE LOS ESTABLECIMIENTOS HOTELEROS SEGUN SU ORIGEN Y CATEGORIA (MILLONES DE PESETAS)
(CONTINUACION)

MADRID

CATEGORIA	INGRESOS DE CAPITAL	FUENTES DE FINANCIACION			
		TOTAL	SUBVENCIONES O TRANSFERENCIAS	PRESTAMOS RECIBIDOS	OTRAS FUENTES DE FINANCIACION
TOTAL	393	999	1	866	131
ESTRELLAS DE ORO					
TOTAL	378	961	1	833	126
***** Y ****	76	462	0	382	80
***	291	459	1	411	46
**	0	40	0	40	0
*	11	0	0	0	0
ESTRELLAS DE PLATA					
TOTAL	16	38	0	33	5

11-INGRESOS ANUALES DE LOS ESTABLECIMIENTOS HOTELEROS SEGUN FORMA DE CONTRATACION Y FORMA DE VIAJAR
(MILLONES DE PESETAS)

MADRID

FORMA DE VIAJAR	TOTAL INGRESOS	DIRECTA	POR AGENCIA DE VIAJES		POR TOUR OPERATORS	
			NACIONAL	EXTRANJERA	NACIONAL	EXTRANJERA
INDIVIDUAL.....	33,593	23,204	7,442	2,560	356	30
GRUPO ORGANIZADO.....	7,092	1,924	2,076	2,365	394	333

NAVARA Y LA RIOJA

TOTAL.....	1,421	479	3,121	309	779	0	34	369	302
DE MENOS DE 1.000.....	434	149	1.251	140	109	0	12	104	140
DE 1.000 A 5.000.....	730	247	1.319	187	130	0	21	200	203
DE 5.001 A 10.000.....	203	67	255	50	40	0	3	36	35
DE MAS DE 10.000.....	54	20	56	13	10	0	1	17	3

SUPERFICIE DE LAS CONSTRUCCIONES

TOTAL.....	1,421	479	3,121	309	779	0	34	369	302
------------	-------	-----	-------	-----	-----	---	----	-----	-----

12-INGRESOS ANUALES DE LOS ESTABLECIMIENTOS HOTELEROS SEGUN FORMA DE CONTRATACION,
FORMA DE VIAJAR Y CATEGORIA (MILLONES DE PESETAS)

MADRID

CATEGORIA Y FORMA DE VIAJAR	TOTAL INGRESOS	DIRECTA	POR AGENCIA DE VIAJES		POR TOUR OPERATORS	
			NACIONAL	EXTRANJERA	NACIONAL	EXTRANJERA
TOTAL						
ESTRELLAS ORO						
TOTAL.....	38,273	22,908	9,335	1,916	749	364
***** Y ****	32,091	17,954	8,332	4,736	705	364
***	4,823	3,748	857	173	44	0
**	926	862	59	4	0	0
*	434	344	86	4	0	0
ESTRELLAS PLATA						
TOTAL.....	2,413	2,220	184	9	1	0
INDIVIDUAL						
ESTRELLAS ORO						
TOTAL.....	31,325	21,015	7,368	2,556	355	30
***** Y ****	25,382	16,123	6,525	2,392	311	30
***	4,682	3,707	770	161	44	0
**	899	845	50	4	0	0
*	363	339	23	0	0	0
ESTRELLAS PLATA						
TOTAL.....	2,268	2,189	74	4	1	0
GRUPO ORGANIZADO						
ESTRELLAS ORO						
TOTAL.....	6,948	1,893	1,967	2,360	394	333
***** Y ****	6,709	1,830	1,807	2,344	394	333
***	141	41	87	12	0	0
**	27	17	10	0	0	0
*	71	5	63	3	0	0
ESTRELLAS PLATA						
TOTAL.....	145	31	110	5	0	0

NAVARRA Y LA RIOJA

1-GASTOS E IMPUESTOS SEGUN CAPACIDAD (MILLONES DE PESETAS)

NAVARRA Y LA RIOJA									
CAPACIDAD	GASTOS DE PERSONAL			IMPUESTOS				AMORTI- ZACIONES	GASTOS DE CAPITAL
	SUELDO Y SALARIOS BRUTOS	S. SOCIAL Y OTROS GASTOS	GASTOS DIVERSOS	I. V. A.			OTROS IMPUES- TOS		
				I. V. A. REPER- CUTIDO	I. V. A. SOPOR- TADO	I. T. E. CARGADO			
NUMERO DE PLAZAS									
TOTAL.....	1,421	479	3,121	382	279	0	24	355	502
DE MENOS DE 50.....	298	120	1,208	113	98	0	5	54	117
DE 50 A 200.....	531	168	1,117	133	97	0	10	107	142
DE 201 A 800.....	593	190	796	135	84	0	9	194	243
NUMERO DE HABITACIONES									
TOTAL.....	1,421	479	3,121	382	279	0	24	355	502
DE MENOS DE 25.....	189	73	830	79	68	0	4	36	88
DE 25 A 100.....	640	215	1,495	167	126	0	11	125	171
DE 101 A 400.....	593	190	796	135	84	0	9	194	243

2-GASTOS E IMPUESTOS SEGUN SUPERFICIE (MILLONES DE PESETAS)

NAVARRA Y LA RIOJA

SUPERFICIE (M2)	GASTOS DE PERSONAL			IMPUESTOS				AMORTI- ZACIONES	GASTOS DE CAPITAL
	SUELDO Y SALARIOS BRUTOS	S. SOCIAL Y OTROS GASTOS	GASTOS DIVERSOS	I. V. A.			OTROS IMPUES- TOS		
				I. V. A REPER- CUTIDO	I. V. A SOPOR- TADO	I. T. E CARGADO			
SUPERFICIE DE LOS TERRENOS									
TOTAL.....	1,421	479	3,121	382	279	0	24	355	502
DE MENOS DE 1.000.....	434	145	1,251	146	109	0	12	104	159
DE 1.000 A 6.000.....	730	247	1,315	167	118	0	8	200	301
DE 6.001 A 20.000.....	203	67	455	56	40	0	3	35	38
DE MAS DE 20.000.....	54	20	99	13	11	0	1	17	3
SUPERFICIE DE LAS CONSTRUCCIONES									
TOTAL.....	1,421	479	3,121	382	279	0	24	355	502
DE MENOS DE 800.....	367	125	1,128	130	95	0	9	90	107
DE 800 A 2.000.....	346	125	727	92	66	0	8	103	166
DE 2.001 A 10.500.....	604	193	1,056	136	97	0	6	145	220
DE MAS DE 10.500.....	104	36	210	24	20	0	1	18	9

3-GASTOS E IMPUESTOS SEGUN NATURALEZA JURIDICA (MILLONES DE PESETAS)

NAVARRA Y LA RIOJA

NATURALEZA JURIDICA	GASTOS DE PERSONAL			IMPUESTOS					AMORTI- ZACIONES	GASTOS DE CAPITAL
	SUELDO Y SALARIOS BRUTOS	S. SOCIAL Y OTROS GASTOS	GASTOS DIVERSOS	I. V. A.			OTROS IMPUES- TOS			
				I. V. A REPER- CUTIDO	I. V. A SOPOR- TADO	I. T. E CARGADO				
TOTAL	1,421	479	3,121	382	279	0	24	355	502	
PERSONA FISICA	196	80	773	74	66	0	6	38	164	
PERSONA JURIDICA	1,226	399	2,347	308	213	0	18	318	337	
SOCIEDAD ANONIMA Y LIMITADA ..	1,098	361	2,075	272	188	0	18	299	326	
SOCIEDAD COLECTIVA, COMANDITA- RIA Y COMUNIDAD DE BIENES...	24	9	126	17	13	0	0	11	3	
OTRAS: COOPERATIVAS, FUNDACIO- NES ETC.	103	29	146	19	12	0	0	7	8	

4-GASTOS E IMPUESTOS SEGUN REGIMEN DE TENENCIA Y TIPO DE ORGANIZACION (MILLONES DE PESETAS)

NAVARRA Y LA RIOJA

REGIMEN DE TENENCIA Y TIPO DE ORGANIZACION	GASTOS DE PERSONAL			IMPUESTOS				AMORTI- ZACIONES	GASTOS DE CAPITAL
	SUELDO Y SALARIOS BRUTOS	S. SOCIAL Y OTROS GASTOS	GASTOS DIVERSOS	I. V. A.			OTROS IMPUES- TOS		
				I. V. A. REPER- CUTIDO	I. V. A. SOPOR- TADO	I. T. E. CARGADO			
REGIMEN DE TENENCIA									
TOTAL.....	1,421	479	3,121	382	279	0	24	355	502
PROPIEDAD.....	1,119	367	2,279	299	207	0	21	339	456
ARRENDAMIENTO.....	221	85	753	69	64	0	3	16	45
OTRAS.....	82	27	89	13	7	0	0	0	0
TIPO DE ORGANIZACION									
TOTAL.....	1,421	479	3,121	382	279	0	24	355	502
FORMA PARTE DE CADENA HOTELERA.	304	93	404	67	32	0	9	51	61
NO FORMA PARTE DE CADENA HOTELERA.....	1,117	386	2,717	315	247	0	15	304	441

5-GASTOS E IMPUESTOS SEGUN TIPO DE GASTO Y CATEGORIA (MILLONES DE PESETAS)

NAVARRA Y LA RIOJA

CATEGORIA	GASTOS DE PERSONAL			IMPUESTOS					AMORTI- ZACIONES	GASTOS DE CAPITAL
	SUELDO Y SALARIOS BRUTOS	S. SOCIAL Y OTROS GASTOS	GASTOS DIVERSOS	I. V. A.			OTROS IMPUES- TOS			
				I. V. A. REPER- CUTIDO	I. V. A. SOPOR- TADO	I. T. E. CARGADO				
TOTAL.....	1,421	479	3,121	382	279	0	24	355	502	
ESTRELLAS DE ORO										
TOTAL.....	1,016	326	1,673	235	160	0	16	256	329	
***** Y *****	266	84	325	54	33	0	3	105	84	
***	511	159	779	111	68	0	8	106	152	
**	121	46	367	35	33	0	3	11	21	
*	117	37	201	35	26	0	2	34	72	
ESTRELLAS DE PLATA										
TOTAL.....	405	153	1,448	147	119	0	8	99	173	

6-INGRESOS Y FINANCIACION ANUAL DE LOS ESTABLECIMIENTOS HOTELEROS SEGUN SU ORIGEN Y CAPACIDAD (MILLONES DE PESETAS)

NAVARRA Y LA RIOJA

CAPACIDAD	TOTAL INGRESOS Y FINANCIACION	INGRESOS DE EXPLOTACION							OTROS INGRESOS
		TOTAL	SERVICIO DE ALOJAMIENTO	SERVICIO DE RESTAURANTE	SERVICIO DE ALOJAMIENTO Y RESTAURANTE	SERVICIO DE BAR Y CAFETERIA	SERVICIO DE ALQUILER DE SALONES	OTROS SERVICIOS	
NUMERO DE PLAZAS									
TOTAL	7,166	6,441	1,811	1,432	1,931	736	32	413	87
DE MENOS DE 50	2,012	1,953	285	490	903	247	0	22	7
DE 50 A 200	2,452	2,267	650	491	709	318	7	61	30
DE 201 A 800	2,702	2,221	875	451	319	170	25	330	51
NUMERO DE HABITACIONES									
TOTAL	7,166	6,441	1,811	1,432	1,931	736	32	413	87
DE MENOS DE 25	1,409	1,369	248	297	616	196	0	7	5
DE 25 A 100	3,055	2,851	688	684	996	370	7	76	31
DE 101 A 400	2,702	2,221	875	451	319	170	25	330	51

6-INGRESOS Y FINANCIACION ANUAL DE LOS ESTABLECIMIENTOS HOTELEROS SEGUN SU ORIGEN Y CAPACIDAD (MILLONES DE PESETAS)
(CONTINUACION)

NAVARRA Y LA RIOJA

CAPACIDAD	INGRESOS DE CAPITAL	FUENTES DE FINANCIACION			
		TOTAL	SUBVENCIONES O TRANSFERENCIAS	PRESTAMOS RECIBIDOS	OTRAS FUENTES DE FINANCIACION
NUMERO DE PLAZAS					
TOTAL	2	723	1	571	151
DE MENOS DE 50	0	59	1	39	19
DE 50 A 200	0	185	1	52	132
DE 201 A 800	2	479	0	479	0
NUMERO DE HABITACIONES					
TOTAL	2	723	1	571	151
DE MENOS DE 25	0	40	0	39	0
DE 25 A 100	0	204	1	52	151
DE 101 A 400	2	479	0	479	0

7-INGRESOS Y FINANCIACION ANUAL DE LOS ESTABLECIMIENTOS HOTELEROS SEGUN SU ORIGEN Y SUPERFICIE (MILLONES DE PESETAS)

NAVARRA Y LA RIOJA

SUPERFICIE (M2)	INGRESOS DE EXPLOTACION								
	TOTAL	TOTAL	SERVICIO DE ALOJA- MIENTO	SERVICIO DE RESTAU- RANTE	SERVICIO DE ALOJA- MIENTO Y RESTAU- RANTE	SERVICIO DE BAR Y CAFETERIA	SERVICIO DE ALQUILER DE SALONES	OTROS SERVICIOS	OTROS INGRESOS
	INGRESOS Y FINANCIA- CION								
SUPERFICIE DE LOS TERRENOS									
TOTAL.....	7,166	6,441	1,811	1,432	1,931	736	32	413	87
DE MENOS DE 1.000.....	3,009	2,460	730	601	765	250	6	63	46
DE 1.000 A 6.000.....	3,034	2,891	827	509	898	351	24	260	23
DE 6.001 A 20.000.....	899	866	172	256	245	112	3	59	18
DE MAS DE 20.000.....	224	224	82	66	23	22	0	31	0
SUPERFICIE DE LAS CONSTRUCCIONES									
TOTAL.....	7,166	6,441	1,811	1,432	1,931	736	32	413	87
DE MENOS DE 800.....	2,601	2,193	607	530	750	217	3	45	40
DE 800 A 2.000.....	1,861	1,604	461	275	599	197	5	45	22
DE 2.001 A 10.500.....	2,297	2,238	607	479	554	264	24	287	24
DE MAS DE 10.500.....	407	407	135	148	29	58	0	36	1

7-INGRESOS Y FINANCIACION ANUAL DE LOS ESTABLECIMIENTOS HOTELEROS SEGUN SU ORIGEN Y SUPERFICIE (MILLONES DE PESETAS)
(CONTINUACION)

NAVARRA Y LA RIOJA

SUPERFICIE (M2)	INGRESOS DE CAPITAL	FUENTES DE FINANCIACION			
		TOTAL	SUBVENCIONES O TRANSFERENCIAS	PRESTAMOS RECIBIDOS	OTRAS FUENTES DE FINANCIACION
SUPERFICIE DE LOS TERRENOS					
TOTAL.....	2	723	1	571	151
DE MENOS DE 1.000.....	0	550	0	489	60
DE 1.000 A 6.000.....	2	141	0	49	91
DE 6.001 A 20.000.....	0	33	0	32	0
DE MAS DE 20.000.....	0	0	0	0	0
SUPERFICIE DE LAS CONSTRUCCIONES					
TOTAL.....	2	723	1	571	151
DE MENOS DE 800.....	0	409	0	349	59
DE 800 A 2.000.....	0	257	0	167	90
DE 2.001 A 10.500.....	2	57	0	55	2
DE MAS DE 10.500.....	0	0	0	0	0

8-INGRESOS Y FINANCIACION ANUAL DE LOS ESTABLECIMIENTOS HOTELEROS SEGUN SU ORIGEN Y NATURALEZA JURIDICA
(MILLONES DE PESETAS)

NAVARRA Y LA RIOJA

NATURALEZA JURIDICA	TOTAL INGRESOS Y FINANCIA- CION	INGRESOS DE EXPLOTACION							OTROS INGRESOS
		TOTAL	SERVICIO DE ALOJA- MIENTO	SERVICIO DE RESTAU- RANTE	SERVICIO DE ALOJA- MIENTO Y RESTAU- RANTE	SERVICIO DE BAR Y CAFETERIA	SERVICIO DE ALQUILER DE SALONES	OTROS SERVICIOS	
TOTAL	7,166	6,441	1,811	1,432	1,931	736	32	413	87
PERSONA FISICA	1,379	1,282	200	278	618	165	3	13	6
PERSONA JURIDICA	5,787	5,159	1,611	1,154	1,314	570	29	400	81
SOCIEDAD ANONIMA Y LIMITADA ..	5,121	4,553	1,389	1,027	1,134	499	29	394	81
SOCIEDAD COLECTIVA, COMANDITA- RIA Y COMUNIDAD DE BIENES...	362	303	114	27	121	41	0	0	0
OTRAS: COOPERATIVAS, FUNDACIO- NES ETC	303	303	108	100	59	30	0	5	0

8-INGRESOS Y FINANCIACION ANUAL DE LOS ESTABLECIMIENTOS HOTELEROS SEGUN SU ORIGEN Y NATURALEZA JURIDICA
(MILLONES DE PESETAS) (CONTINUACION)

NAVARRA Y LA RIOJA

NATURALEZA JURIDICA	INGRESOS DE CAPITAL	FUENTES DE FINANCIACION			
		TOTAL	SUBVENCIONES O TRANSFERENCIAS	PRESTAMOS RECIBIDOS	OTRAS FUENTES DE FINANCIACION
TOTAL	2	723	1	571	151
PERSONA FISICA	0	97	1	24	72
PERSONA JURIDICA	2	626	0	546	79
SOCIEDAD ANONIMA Y LIMITADA ..	2	567	0	546	20
SOCIEDAD COLECTIVA, COMANDITA- RIA Y COMUNIDAD DE BIENES...	0	59	0	0	59
OTRAS: COOPERATIVAS, FUNDACIO- NES ETC	0	0	0	0	0

9-INGRESOS Y FINANCIACION ANUAL DE LOS ESTABLECIMIENTOS HOTELEROS SEGUN SU ORIGEN, REGIMEN DE TENENCIA Y TIPO DE ORGANIZACION
(MILLONES DE PESETAS)

NAVARRA Y LA RIOJA

REGIMEN DE TENENCIA Y TIPO DE ORGANIZACION	TOTAL INGRESOS Y FINANCIACION	INGRESOS DE EXPLOTACION							
		TOTAL	SERVICIO DE ALOJA- MIENTO	SERVICIO DE RESTAU- RANTE	SERVICIO DE ALOJA- MIENTO Y RESTAU- RANTE	SERVICIO DE BAR Y CAFETERIA	SERVICIO DE ALQUILER DE SALONES	OTROS SERVICIOS	OTROS INGRESOS
REGIMEN DE TENENCIA									
TOTAL.....	7,166	6,441	1,811	1,432	1,931	736	32	413	87
PROPIEDAD.....	5,702	5,035	1,628	1,179	1,256	488	32	380	73
ARRENDAMIENTO.....	1,239	1,180	76	158	676	228	0	29	13
OTRAS.....	225	225	106	95	0	20	0	4	0
TIPO DE ORGANIZACION									
TOTAL.....	7,166	6,441	1,811	1,432	1,931	736	32	413	87
FORMA PARTE DE CADENA HOTELERA.	1,634	1,140	544	291	112	91	9	48	45
NO FORMA PARTE DE CADENA HOTELERA.....	5,532	5,301	1,266	1,140	1,820	644	24	365	42

9-INGRESOS Y FINANCIACION ANUAL DE LOS ESTABLECIMIENTOS HOTELEROS SEGUN SU ORIGEN, REGIMEN DE TENENCIA Y TIPO DE ORGANIZACION
(MILLONES DE PESETAS) (CONTINUACION)

NAVARRA Y LA RIOJA

REGIMEN DE TENENCIA Y TIPO DE ORGANIZACION	INGRESOS DE CAPITAL	FUENTES DE FINANCIACION			
		TOTAL	SUBVENCIONES O TRANSFERENCIAS	PRESTAMOS RECIBIDOS	OTRAS FUENTES DE FINANCIACION
REGIMEN DE TENENCIA					
TOTAL	2	723	1	571	151
PROPIEDAD	2	664	0	532	132
ARRENDAMIENTO	0	59	1	38	20
OTRAS	0	0	0	0	0
TIPO DE ORGANIZACION					
TOTAL	2	723	1	571	151
FORMA PARTE DE CADENA HOTELERA	0	494	0	494	0
NO FORMA PARTE DE CADENA HOTELERA	2	229	1	77	151

10-INGRESOS Y FINANCIACION ANUAL DE LOS ESTABLECIMIENTOS HOTELEROS SEGUN SU ORIGEN Y CATEGORIA (MILLONES DE PESETAS)

NAVARRA Y LA RIOJA

CATEGORIA	TOTAL INGRESOS Y FINANCIA- CION	INGRESOS DE EXPLOTACION							
		TOTAL	SERVICIO DE ALOJA- MIENTO	SERVICIO DE RESTAU- RANTE	SERVICIO DE ALOJA- MIENTO Y RESTAU- RANTE	SERVICIO DE BAR Y CAFETERIA	SERVICIO DE ALQUILER DE SALONES	OTROS SERVICIOS	OTROS INGRESOS
TOTAL.....	7,166	6,441	1,811	1,432	1,931	736	32	413	87
ESTRELLAS DE ORO									
TOTAL.....	4,414	3,892	1,354	791	828	427	31	382	79
***** Y ****	1,037	895	389	116	104	82	20	169	14
***	2,274	1,904	736	414	383	180	9	138	44
**	612	603	93	85	261	132	1	22	8
*	490	490	136	176	81	33	0	53	12
ESTRELLAS DE PLATA									
TOTAL.....	2,752	2,549	456	640	1,103	308	1	31	8

10-INGRESOS Y FINANCIACION ANUAL DE LOS ESTABLECIMIENTOS HOTELEROS SEGUN SU ORIGEN Y CATEGORIA (MILLONES DE PESETAS)
(CONTINUACION)

NAVARRA Y LA RIOJA

CATEGORIA	INGRESOS DE CAPITAL	FUENTES DE FINANCIACION			
		TOTAL	SUBVENCIONES O TRANSFERENCIAS	PRESTAMOS RECIBIDOS	OTRAS FUENTES DE FINANCIACION
TOTAL.....	2	723	1	571	151
ESTRELLAS DE ORO					
TOTAL.....	2	520	0	517	3
***** Y ****	2	140	0	140	0
***	0	371	0	370	1
**	0	9	0	7	2
*	0	0	0	0	0
ESTRELLAS DE PLATA					
TOTAL.....	0	204	1	54	149

11-INGRESOS ANUALES DE LOS ESTABLECIMIENTOS HOTELEROS SEGUN FORMA DE CONTRATACION Y FORMA DE VIAJAR
(MILLONES DE PESETAS)

NAVARRA Y LA RIOJA

FORMA DE VIAJAR	TOTAL INGRESOS	DIRECTA	POR AGENCIA DE VIAJES		POR TOUR OPERATORS	
			NACIONAL	EXTRANJERA	NACIONAL	EXTRANJERA
INDIVIDUAL.....	5,359	5,237	109	9	4	1
GRUPO ORGANIZADO.....	225	47	128	21	20	8

**12-INGRESOS ANUALES DE LOS ESTABLECIMIENTOS HOTELEROS SEGUN FORMA DE CONTRATACION,
FORMA DE VIAJAR Y CATEGORIA (MILLONES DE PESETAS)**

NAVARRA Y LA RIOJA

CATEGORIA Y FORMA DE VIAJAR	TOTAL INGRESOS	DIRECTA	POR AGENCIA DE VIAJES		POR TOUR OPERATORS	
			NACIONAL	EXTRANJERA	NACIONAL	EXTRANJERA
TOTAL						
ESTRELLAS ORO						
TOTAL.....	3,222	2,941	224	29	21	7
***** Y ****	866	705	121	21	12	6
***	1,591	1,490	85	7	8	1
**	499	481	17	1	0	0
*	266	265	1	0	0	0
ESTRELLAS PLATA						
TOTAL.....	2,362	2,343	13	1	3	1
INDIVIDUAL						
ESTRELLAS ORO						
TOTAL.....	3,018	2,903	105	8	2	1
***** Y ****	773	699	72	2	0	0
***	1,501	1,467	26	5	2	1
**	479	473	6	1	0	0
*	264	264	1	0	0	0
ESTRELLAS PLATA						
TOTAL.....	2,341	2,334	4	1	2	0
GRUPO ORGANIZADO						
ESTRELLAS ORO						
TOTAL.....	204	38	119	21	19	7
***** Y ****	93	6	49	19	12	6
***	90	23	59	2	6	1
**	20	8	11	1	0	0
*	1	1	0	0	0	0
ESTRELLAS PLATA						
TOTAL.....	21	9	9	0	2	1

PAIS VASCO

1-GASTOS E IMPUESTOS SEGUN CAPACIDAD (MILLONES DE PESETAS)

PAIS VASCO

CAPACIDAD	GASTOS DE PERSONAL			IMPUESTOS				AMORTI- ZACIONES	GASTOS DE CAPITAL
	SUELDOS Y SALARIOS BRUTOS	S. SOCIAL Y OTROS GASTOS	GASTOS DIVERSOS	I. V. A.			OTROS IMPUES- TOS		
				I. V. A.					
				I. V. A REPER- CUTIDO	I. V. A SOPOR- TADO	I. T. E CARGADO			
NUMERO DE PLAZAS									
TOTAL.....	2,653	993	3,661	576	388	0	79	342	239
DE MENOS DE 50.....	393	128	864	98	65	0	12	26	57
DE 50 A 200.....	776	243	989	134	118	0	31	58	63
DE 201 A 800.....	1,485	622	1,809	344	206	0	37	258	119
NUMERO DE HABITACIONES									
TOTAL.....	2,653	993	3,661	576	388	0	79	342	239
DE MENOS DE 25.....	263	98	635	72	44	0	11	14	29
DE 25 A 100.....	768	234	1,058	142	122	0	27	53	67
DE 101 A 400.....	1,623	661	1,968	362	222	0	42	275	143

2-GASTOS E IMPUESTOS SEGUN SUPERFICIE (MILLONES DE PESETAS)

PAIS VASCO

SUPERFICIE (M2)	GASTOS DE PERSONAL			IMPUESTOS					AMORTI- ZACIONES	GASTOS DE CAPITAL
	SUELDO S Y SALARIOS BRUTOS	S.SOCIAL Y OTROS GASTOS	GASTOS DIVERSOS	I.V.A.			OTROS IMPUES- TOS			
				I.V.A REPER- CUTIDO	I.V.A SOPOR- TADO	I.T.E CARGADO				
SUPERFICIE DE LOS TERRENOS										
TOTAL.....	2,653	993	3,661	576	388	0	79	342	239	
DE MENOS DE 1.000.....	572	192	795	115	92	0	26	36	47	
DE 1.000 A 6.000.....	1,808	736	2,494	416	263	0	50	284	153	
DE 6.001 A 20.000.....	274	65	372	45	33	0	3	23	39	
SUPERFICIE DE LAS CONSTRUCCIONES										
TOTAL.....	2,653	993	3,661	576	388	0	79	342	239	
DE MENOS DE 800.....	552	186	758	112	90	0	26	36	47	
DE 800 A 2.000.....	766	261	1,331	199	121	0	27	132	103	
DE 2.001 A 10.500.....	1,241	519	1,461	254	167	0	23	168	74	
DE MAS DE 10.500.....	95	27	111	11	11	0	3	7	15	

3-GASTOS E IMPUESTOS SEGUN NATURALEZA JURIDICA (MILLONES DE PESETAS)

PAIS VASCO

NATURALEZA JURIDICA	GASTOS DE PERSONAL		GASTOS DIVERSOS	IMPUESTOS				AMORTI- ZACIONES	GASTOS DE CAPITAL
	SUELDO Y SALARIOS BRUTOS	S.SOCIAL Y OTROS GASTOS		I.V.A.			OTROS IMPUES- TOS		
				I.V.A REPER- CUTIDO	I.V.A SOPOR- TADO	I.T.E CARGADO			
TOTAL.....	2,653	993	3,661	576	388	0	79	342	239
PERSONA FISICA.....	303	109	701	78	50	0	17	11	24
PERSONA JURIDICA.....	2,350	884	2,961	498	338	0	62	331	214
SOCIEDAD ANONIMA Y LIMITADA ..	2,220	844	2,777	474	321	0	57	321	193
SOCIEDAD COLECTIVA,COMANDITA- RIA Y COMUNIDAD DE BIENES...	25	9	80	9	9	0	4	10	21
OTRAS: COOPERATIVAS,FUNDACIO- NES ETC.....	105	30	104	14	9	0	1	0	0

4-GASTOS E IMPUESTOS SEGUN REGIMEN DE TENENCIA Y TIPO DE ORGANIZACION (MILLONES DE PESETAS)

PAIS VASCO

REGIMEN DE TENENCIA Y TIPO DE ORGANIZACION	GASTOS DE PERSONAL			IMPUESTOS				AMORTI- ZACIONES	GASTOS DE CAPITAL
	SUELDOS Y SALARIOS BRUTOS	S. SOCIAL Y OTROS GASTOS	GASTOS DIVERSOS	I. V. A.			OTROS IMPUES- TOS		
				I. V. A. REPER- CUTIDO	I. V. A. SOPOR- TADO	I. T. E. CARGADO			
REGIMEN DE TENENCIA									
TOTAL.....	2,653	993	3,661	576	388	0	79	342	239
PROPIEDAD.....	1,527	501	1,952	287	213	0	42	223	132
ARRENDAMIENTO.....	850	390	1,447	226	141	0	27	101	107
C. DE MANAGEMENT.....	183	73	169	50	25	0	11	18	0
OTRAS.....	93	30	94	13	9	0	0	0	0
TIPO DE ORGANIZACION									
TOTAL.....	2,653	993	3,661	576	388	0	79	342	239
FORMA PARTE DE CADENA HOTELERA.	972	449	1,484	264	158	0	35	132	93
NO FORMA PARTE DE CADENA HOTELERA.....	1,682	544	2,177	312	230	0	45	210	146

5-GASTOS E IMPUESTOS SEGUN TIPO DE GASTO Y CATEGORIA (MILLONES DE PESETAS)

PAIS VASCO

CATEGORIA	GASTOS DE PERSONAL			IMPUESTOS				AMORTI- ZACIONES	GASTOS DE CAPITAL
	SUELDOS Y SALARIOS BRUTOS	S. SOCIAL Y OTROS GASTOS	GASTOS DIVERSOS	I. V. A.			OTROS IMPUES- TOS		
				I. V. A REPER- CUTIDO	I. V. A SOPOR- TADO	I. T. E CARGADO			
TOTAL.....	2,653	993	3,661	576	388	0	79	342	239
ESTRELLAS DE ORO									
TOTAL.....	2,461	921	3,161	519	354	0	68	335	216
***** Y ****	1,450	582	1,506	298	207	0	36	195	84
***	689	214	1,064	154	94	0	21	124	115
**	190	85	345	41	34	0	6	9	15
*	132	40	247	26	20	0	5	6	1
ESTRELLAS DE PLATA									
TOTAL.....	192	72	500	56	34	0	12	8	23

6-INGRESOS Y FINANCIACION ANUAL DE LOS ESTABLECIMIENTOS HOTELEROS SEGUN SU ORIGEN Y CAPACIDAD (MILLONES DE PESETAS)

PAIS VASCO

CAPACIDAD	TOTAL INGRESOS Y FINANCIA- CION	INGRESOS DE EXPLOTACION							
		TOTAL	SERVICIO DE ALOJA- MIENTO	SERVICIO DE RESTAU- RANTE	SERVICIO DE ALOJA- MIENTO Y RESTAU- RANTE	SERVICIO DE BAR Y CAFETERIA	SERVICIO DE ALQUILER DE SALONES	OTROS SERVICIOS	OTROS INGRESOS
NUMERO DE PLAZAS									
TOTAL.....	9,616	9,403	3,951	2,153	1,913	593	75	342	377
DE MENOS DE 50.....	1,819	1,762	533	636	362	218	5	6	2
DE 50 A 200.....	2,438	2,318	1,089	493	365	175	15	138	43
DE 201 A 800.....	5,359	5,323	2,328	1,023	1,186	200	55	197	333
NUMERO DE HABITACIONES									
TOTAL.....	9,616	9,403	3,951	2,153	1,913	593	75	342	377
DE MENOS DE 25.....	1,389	1,336	442	421	315	146	5	5	2
DE 25 A 100.....	2,499	2,375	1,090	655	295	207	11	109	9
DE 101 A 400.....	5,728	5,692	2,418	1,077	1,302	240	59	228	367

6-INGRESOS Y FINANCIACION ANUAL DE LOS ESTABLECIMIENTOS HOTELEROS SEGUN SU ORIGEN Y CAPACIDAD (MILLONES DE PESETAS)
(CONTINUACION)

PAIS VASCO

CAPACIDAD	INGRESOS DE CAPITAL	FUENTES DE FINANCIACION			
		TOTAL	SUBVENCIONES O TRANSFERENCIAS	PRESTAMOS RECIBIDOS	OTRAS FUENTES DE FINANCIACION
NUMERO DE PLAZAS					
TOTAL.....	43	170	24	117	30
DE MENOS DE 50.....	13	44	6	37	0
DE 50 A 200.....	25	95	15	79	1
DE 201 A 800.....	4	32	3	0	29
NUMERO DE HABITACIONES					
TOTAL.....	43	170	24	117	30
DE MENOS DE 25.....	13	40	6	33	0
DE 25 A 100.....	25	99	15	83	1
DE 101 A 400.....	4	32	3	0	29

7-INGRESOS Y FINANCIACION ANUAL DE LOS ESTABLECIMIENTOS HOTELEROS SEGUN SU ORIGEN Y SUPERFICIE (MILLONES DE PESETAS)

PAIS VASCO

SUPERFICIE (M2)	TOTAL INGRESOS Y FINANCIA- CION	INGRESOS DE EXPLOTACION							
		TOTAL	SERVICIO DE ALOJA- MIENTO	SERVICIO DE RESTAU- RANTE	SERVICIO DE ALOJA- MIENTO Y RESTAU- RANTE	SERVICIO DE BAR Y CAFETERIA	SERVICIO DE ALQUILER DE SALONES	OTROS SERVICIOS	OTROS INGRESOS
SUPERFICIE DE LOS TERRENOS									
TOTAL.....	9,616	9,403	3,951	2,153	1,913	593	75	342	377
DE MENOS DE 1.000.....	2,094	1,956	955	463	191	224	10	107	6
DE 1.000 A 6.000.....	6,731	6,659	2,886	1,376	1,483	303	63	211	339
DE 6.001 A 20.000.....	790	787	110	314	239	66	2	24	33
SUPERFICIE DE LAS CONSTRUCCIONES									
TOTAL.....	9,616	9,403	3,951	2,153	1,913	593	75	342	377
DE MENOS DE 800.....	2,021	1,883	941	439	191	189	10	107	5
DE 800 A 2.000.....	3,550	3,527	1,678	867	269	187	31	162	332
DE 2.001 A 10.500.....	3,794	3,743	1,331	815	1,308	197	32	50	9
DE MAS DE 10.500.....	250	250	0	32	145	19	1	22	30

7-INGRESOS Y FINANCIACION ANUAL DE LOS ESTABLECIMIENTOS HOTELEROS SEGUN SU ORIGEN Y SUPERFICIE (MILLONES DE PESETAS)
(CONTINUACION)

PAIS VASCO

SUPERFICIE (M2)	INGRESOS DE CAPITAL	FUENTES DE FINANCIACION			
		TOTAL	SUBVENCIONES O TRANSFERENCIAS	PRESTAMOS RECIBIDOS	OTRAS FUENTES DE FINANCIACION
SUPERFICIE DE LOS TERRENOS					
TOTAL.....	43	170	24	117	30
DE MENOS DE 1.000.....	25	113	12	100	1
DE 1.000 A 6.000.....	17	55	8	17	29
DE 6.001 A 20.000.....	0	3	3	0	0
SUPERFICIE DE LAS CONSTRUCCIONES					
TOTAL.....	43	170	24	117	30
DE MENOS DE 800.....	25	113	12	100	1
DE 800 A 2.000.....	4	19	2	17	0
DE 2.001 A 10.500.....	13	38	9	0	29
DE MAS DE 10.500.....	0	0	0	0	0

8-INGRESOS Y FINANCIACION ANUAL DE LOS ESTABLECIMIENTOS HOTELEROS SEGUN SU ORIGEN Y NATURALEZA JURIDICA
(MILLONES DE PESETAS)

PAIS VASCO

NATURALEZA JURIDICA	TOTAL INGRESOS Y FINANCIA- CION	INGRESOS DE EXPLOTACION							OTROS INGRESOS
		TOTAL	SERVICIO DE ALOJA- MIENTO	SERVICIO DE RESTAU- RANTE	SERVICIO DE ALOJA- MIENTO Y RESTAU- RANTE	SERVICIO DE BAR Y CAFETERIA	SERVICIO DE ALQUILER DE SALONES	OTROS SERVICIOS	
TOTAL	9,616	9,403	3,951	2,153	1,913	593	75	342	377
PERSONA FISICA	1,475	1,418	662	308	289	147	4	5	3
PERSONA JURIDICA	8,141	7,985	3,289	1,845	1,624	446	70	336	374
SOCIEDAD ANONIMA Y LIMITADA ..	7,696	7,557	3,032	1,735	1,592	422	70	333	372
SOCIEDAD COLECTIVA, COMANDITA- RIA Y COMUNIDAD DE BIENES ..	174	157	111	15	31	0	0	0	0
OTRAS: COOPERATIVAS, FUNDACIO- NES ETC	271	271	146	96	0	24	0	3	2

8-INGRESOS Y FINANCIACION ANUAL DE LOS ESTABLECIMIENTOS HOTELEROS SEGUN SU ORIGEN Y NATURALEZA JURIDICA
(MILLONES DE PESETAS) (CONTINUACION)

PAIS VASCO

NATURALEZA JURIDICA	INGRESOS DE CAPITAL	FUENTES DE FINANCIACION			
		TOTAL	SUBVENCIONES O TRANSFERENCIAS	PRESTAMOS RECIBIDOS	OTRAS FUENTES DE FINANCIACION
TOTAL	43	170	24	117	30
PERSONA FISICA	18	39	11	28	0
PERSONA JURIDICA	25	131	13	88	30
SOCIEDAD ANONIMA Y LIMITADA ..	25	114	13	71	30
SOCIEDAD COLECTIVA, COMANDITA- RIA Y COMUNIDAD DE BIENES ..	0	17	0	17	0
OTRAS: COOPERATIVAS, FUNDACIO- NES ETC	0	0	0	0	0

9-INGRESOS Y FINANCIACION ANUAL DE LOS ESTABLECIMIENTOS HOTELEROS SEGUN SU ORIGEN, REGIMEN DE TENENCIA Y TIPO DE ORGANIZACION
(MILLONES DE PESETAS)

PAIS VASCO

REGIMEN DE TENENCIA Y TIPO DE ORGANIZACION	TOTAL INGRESOS Y FINANCIACION	INGRESOS DE EXPLOTACION							OTROS SERVICIOS	OTROS INGRESOS
		TOTAL	SERVICIO DE ALOJA- MIENTO	SERVICIO DE RESTAU- RANTE	SERVICIO DE ALOJA- MIENTO Y RESTAU- RANTE	SERVICIO DE BAR Y CAFETERIA	SERVICIO DE ALQUILER DE SALONES			
REGIMEN DE TENENCIA										
TOTAL.....	9,616	9,403	3,951	2,153	1,913	593	75	342	377	
PROPIEDAD.....	5,070	4,893	1,582	994	1,597	467	22	186	44	
ARRENDAMIENTO.....	3,788	3,753	1,924	984	291	68	31	124	329	
C. DE MANAGEMENT.....	516	515	293	112	25	36	21	27	1	
OTRAS.....	243	243	152	63	0	22	0	3	2	
TIPO DE ORGANIZACION										
TOTAL.....	9,616	9,403	3,951	2,153	1,913	593	75	342	377	
FORMA PARTE DE CADENA HOTELERA.	4,073	4,059	2,323	1,050	34	111	55	153	333	
NO FORMA PARTE DE CADENA HOTELERA.....	5,543	5,344	1,628	1,103	1,879	482	20	189	44	

9-INGRESOS Y FINANCIACION ANUAL DE LOS ESTABLECIMIENTOS HOTELEROS SEGUN SU ORIGEN, REGIMEN DE TENENCIA Y TIPO DE ORGANIZACION
(MILLONES DE PESETAS) (CONTINUACION)

PAIS VASCO

REGIMEN DE TENENCIA Y TIPO DE ORGANIZACION	INGRESOS DE CAPITAL	FUENTES DE FINANCIACION			
		TOTAL	SUBVENCIONES O TRANSFERENCIAS	PRESTAMOS RECIBIDOS	OTRAS FUENTES DE FINANCIACION
REGIMEN DE TENENCIA					
TOTAL.....	43	170	24	117	30
PROPIEDAD.....	13	164	21	114	29
ARRENDAMIENTO.....	29	5	2	3	1
C. DE MANAGEMENT.....	0	1	1	0	0
OTRAS.....	0	0	0	0	0
TIPO DE ORGANIZACION					
TOTAL.....	43	170	24	117	30
FORMA PARTE DE CADENA HOTELERA.	4	10	10	0	0
NO FORMA PARTE DE CADENA HOTELERA.....	38	160	14	117	30

10-INGRESOS Y FINANCIACION ANUAL DE LOS ESTABLECIMIENTOS HOTELEROS SEGUN SU ORIGEN Y CATEGORIA (MILLONES DE PESETAS)

PAIS VASCO

CATEGORIA	TOTAL INGRESOS Y FINANCIA- CION	INGRESOS DE EXPLOTACION							
		TOTAL	SERVICIO DE ALOJA- MIENTO	SERVICIO DE RESTAU- RANTE	SERVICIO DE ALOJA- MIENTO Y RESTAU- RANTE	SERVICIO DE BAR Y CAFETERIA	SERVICIO DE ALQUILER DE SALONES	OTROS SERVICIOS	OTROS INGRESOS
TOTAL	9,616	9,403	3,951	2,153	1,913	593	75	342	377
ESTRELLAS DE ORO									
TOTAL	8,550	8,362	3,564	1,796	1,733	478	75	340	376
***** Y ****	4,502	4,397	2,024	651	1,186	237	54	243	2
***	2,824	2,811	1,131	792	319	108	16	77	370
**	701	671	259	195	133	62	1	18	4
*	523	483	151	158	96	70	5	3	1
ESTRELLAS DE PLATA									
TOTAL	1,066	1,041	387	357	180	115	0	1	1

10-INGRESOS Y FINANCIACION ANUAL DE LOS ESTABLECIMIENTOS HOTELEROS SEGUN SU ORIGEN Y CATEGORIA (MILLONES DE PESETAS)
(CONTINUACION)

PAIS VASCO

CATEGORIA	INGRESOS DE CAPITAL	FUENTES DE FINANCIACION			
		TOTAL	SUBVENCIONES O TRANSFERENCIAS	PRESTAMOS RECIBIDOS	OTRAS FUENTES DE FINANCIACION
TOTAL	43	170	24	117	30
ESTRELLAS DE ORO					
TOTAL	29	158	23	105	30
***** Y ****	0	105	9	66	29
***	4	9	7	2	0
**	7	23	4	18	1
*	18	21	2	19	0
ESTRELLAS DE PLATA					
TOTAL	13	12	1	11	0

11-INGRESOS ANUALES DE LOS ESTABLECIMIENTOS HOTELEROS SEGUN FORMA DE CONTRATACION Y FORMA DE VIAJAR
(MILLONES DE PESETAS)

PAIS VASCO

FORMA DE VIAJAR	TOTAL INGRESOS	DIRECTA	POR AGENCIA DE VIAJES		POR TOUR OPERATORS	
			NACIONAL	EXTRANJERA	NACIONAL	EXTRANJERA
INDIVIDUAL.....	5,864	5,167	630	45	20	1
GRUPO ORGANIZADO.....	293	25	71	31	62	104

12-INGRESOS ANUALES DE LOS ESTABLECIMIENTOS HOTELEROS SEGUN FORMA DE CONTRATACION,
FORMA DE VIAJAR Y CATEGORIA (MILLONES DE PESETAS)

PAIS VASCO

FORMA DE VIAJAR	TOTAL INGRESOS	DIRECTA	POR AGENCIA DE VIAJES		POR TOUR OPERATORS	
			NACIONAL	EXTRANJERA	NACIONAL	EXTRANJERA
TOTAL						
ESTRELLAS ORO						
TOTAL.....	5,550	4,616	571	74	82	106
***** Y ****	3,312	2,682	450	28	59	93
***	1,654	1,417	173	28	24	12
**	421	355	48	19	0	0
*	163	163	1	0	0	0
ESTRELLAS PLATA						
TOTAL.....	607	576	30	1	0	0
INDIVIDUAL						
ESTRELLAS ORO						
TOTAL.....	5,269	4,593	611	44	20	1
***** Y ****	3,180	2,682	449	28	20	1
***	1,565	1,404	145	16	0	0
**	362	345	17	0	0	0
*	163	163	0	0	0	0
ESTRELLAS PLATA						
TOTAL.....	594	574	19	1	0	0
GRUPO ORGANIZADO						
ESTRELLAS ORO						
TOTAL.....	280	23	61	30	62	104
***** Y ****	132	0	1	0	38	92
***	89	14	28	11	24	12
**	59	10	31	19	0	0
*	1	0	1	0	0	0
ESTRELLAS PLATA						
TOTAL.....	13	2	11	0	0	0

FORMA DE VIAJAR									
FORMA DE VIAJAR		TOTAL INGRESOS		DIRECTA		POR AGENCIA DE VIAJES		POR TOUR OPERATORS	
INDIVIDUAL		GRUPO ORGANIZADO		OTROS		SOLICITUD		OTROS	
NACIONAL		EXTRANJERA		OTROS		SOLICITUD		OTROS	
FINANCIEROS		OTROS		OTROS		SOLICITUD		OTROS	
CASH		CASH		CASH		CASH		CASH	
CASH		CASH		CASH		CASH		CASH	
CASH		CASH		CASH		CASH		CASH	
CASH		CASH		CASH		CASH		CASH	
CASH		CASH		CASH		CASH		CASH	
CASH		CASH		CASH		CASH		CASH	
CASH		CASH		CASH		CASH		CASH	
CASH		CASH		CASH		CASH		CASH	
CASH		CASH		CASH		CASH		CASH	
CASH		CASH		CASH		CASH		CASH	
CASH		CASH		CASH		CASH		CASH	
CASH		CASH		CASH		CASH		CASH	
CASH		CASH		CASH		CASH		CASH	
CASH		CASH		CASH		CASH		CASH	
CASH		CASH		CASH		CASH		CASH	
CASH		CASH		CASH		CASH		CASH	
CASH		CASH		CASH		CASH		CASH	
CASH		CASH		CASH		CASH		CASH	
CASH		CASH		CASH		CASH		CASH	
CASH		CASH		CASH		CASH		CASH	
CASH		CASH		CASH		CASH		CASH	
CASH		CASH		CASH		CASH		CASH	
CASH		CASH		CASH		CASH		CASH	
CASH		CASH		CASH		CASH		CASH	
CASH		CASH		CASH		CASH		CASH	
CASH		CASH		CASH		CASH		CASH	
CASH		CASH		CASH		CASH		CASH	
CASH		CASH		CASH		CASH		CASH	
CASH		CASH		CASH		CASH		CASH	
CASH		CASH		CASH		CASH		CASH	
CASH		CASH		CASH		CASH		CASH	
CASH		CASH		CASH		CASH		CASH	
CASH		CASH		CASH		CASH		CASH	
CASH		CASH		CASH		CASH		CASH	
CASH		CASH		CASH		CASH		CASH	
CASH		CASH		CASH		CASH		CASH	
CASH		CASH		CASH		CASH		CASH	
CASH		CASH		CASH		CASH		CASH	
CASH		CASH		CASH		CASH		CASH	
CASH		CASH		CASH		CASH		CASH	
CASH		CASH		CASH		CASH		CASH	
CASH		CASH		CASH		CASH		CASH	
CASH		CASH		CASH		CASH		CASH	
CASH		CASH		CASH		CASH		CASH	
CASH		CASH		CASH		CASH		CASH	
CASH		CASH		CASH		CASH		CASH	
CASH		CASH		CASH		CASH		CASH	
CASH		CASH		CASH		CASH		CASH	
CASH		CASH		CASH		CASH		CASH	
CASH		CASH		CASH		CASH		CASH	
CASH		CASH		CASH		CASH		CASH	
CASH		CASH		CASH		CASH		CASH	
CASH		CASH		CASH		CASH		CASH	
CASH		CASH		CASH		CASH		CASH	
CASH		CASH		CASH		CASH		CASH	
CASH		CASH		CASH		CASH		CASH	
CASH		CASH		CASH		CASH		CASH	
CASH		CASH		CASH		CASH		CASH	
CASH		CASH		CASH		CASH		CASH	
CASH		CASH		CASH		CASH		CASH	
CASH		CASH		CASH		CASH		CASH	
CASH		CASH		CASH		CASH		CASH	
CASH		CASH		CASH		CASH		CASH	
CASH		CASH		CASH		CASH		CASH	
CASH		CASH		CASH		CASH		CASH	
CASH		CASH		CASH		CASH		CASH	
CASH		CASH		CASH		CASH		CASH	
CASH		CASH		CASH		CASH		CASH	
CASH		CASH		CASH		CASH		CASH	
CASH		CASH		CASH		CASH		CASH	
CASH		CASH		CASH		CASH		CASH	
CASH		CASH		CASH		CASH		CASH	
CASH		CASH		CASH		CASH		CASH	
CASH		CASH		CASH		CASH		CASH	
CASH		CASH		CASH		CASH		CASH	
CASH		CASH		CASH		CASH		CASH	
CASH		CASH		CASH		CASH		CASH	
CASH		CASH		CASH		CASH		CASH	
CASH		CASH		CASH		CASH		CASH	
CASH		CASH		CASH		CASH		CASH	
CASH		CASH		CASH		CASH		CASH	
CASH		CASH		CASH		CASH		CASH	
CASH		CASH		CASH		CASH		CASH	
CASH		CASH		CASH		CASH		CASH	
CASH		CASH		CASH		CASH		CASH	
CASH		CASH		CASH		CASH		CASH	
CASH		CASH		CASH		CASH		CASH	
CASH									

PAIS VASCO									
FORMA DE VIAJAR		TOTAL INGRESOS		DIRECTA		POR AGENCIA DE VIAJES		POR TOUR OPERATORS	
								</	

COEFICIENTES DE VARIACION DE NÚMERO DE ESTABLECIMIENTOS SEGÚN NÚMERO DE PLAZAS Y HABITACIONES POR COMUNIDADES AUTÓNOMAS

COMUNIDADES AUTÓNOMAS		NÚMERO DE PLAZAS					NÚMERO DE HABITACIONES				
		TOTAL	< 50	50-200	201-500	> 500	TOTAL	< 25	25-100	101-400	> 400
	TOTAL	0.90	0.90	1.44	2.31	12.92	0.89	0.71	1.29	0.29	10.79
ANDALUCÍA		0.79	0.90	1.03	0.00	16.40	0.84	0.79	1.29	0.01	16.91
ARAGÓN		1.09	0.90	2.32	10.34	-	1.09	1.17	1.91	0.70	-
ASTURIAS		1.03	1.01	0.93	-	-	1.05	1.07	0.94	-	-
BALEARES		2.90	0.10	4.52	4.73	26.10	2.90	0.91	4.52	4.40	26.10
CANARIAS		2.37	0.30	0.40	0.70	14.99	2.32	0.16	0.30	0.10	14.92
CANTABRIA		3.13	2.60	10.70	32.00	-	2.97	2.40	9.00	33.00	-
CASTILLA Y LEÓN		0.90	0.79	0.40	14.80	-	1.04	0.96	2.99	11.80	-
CASTILLA - LA MANCHA		1.04	1.42	4.92	20.37	-	1.08	1.00	3.00	12.90	-
CATALUÑA		1.71	0.00	0.30	0.14	80.07	1.53	2.40	2.39	0.57	80.07
COMUNIDAD VALENCIANA		1.06	1.10	0.30	0.77	47.87	1.80	2.40	2.96	0.11	41.70
EXTREMADURA		1.21	1.11	0.99	-	-	1.40	1.00	0.44	-	-
GALICIA		0.70	0.63	2.40	0.72	-	0.80	0.88	0.19	7.99	-
MADRID		1.86	1.93	0.40	0.70	20.31	2.16	1.90	0.08	0.02	80.08
MURCIA		1.40	1.50	2.00	7.77	44.72	1.40	1.52	2.40	9.70	20.81
NÁVARRA		2.92	0.00	0.20	16.40	-	3.20	0.40	7.70	-	-
PAÍS VASCO		0.70	2.24	0.40	14.00	-	0.94	2.07	0.00	-	-
RIOJA		1.22	1.43	0.40	-	-	1.40	1.00	0.00	-	-
CEUTA Y MELILLA		-	-	-	-	-	0.60	0.17	0.10	-	-

8.5.

ERRORES DE MUESTREO

COEFICIENTES DE VARIACION DE PERSONAL OCUPADO SEGÚN SU SEXO POR COMUNIDADES AUTÓNOMAS

COMUNIDADES AUTÓNOMAS		TOTAL		PERSONAL		PERSONAL REMERERADO							
		TOTAL		REMUNERADO		TOTAL		FIJO		FIJO DISCONTINUO		EVENTUAL	
		V	M	V	M	V	M	V	M	V	M	V	M
	TOTAL	1.02	1.00	1.07	1.00	1.02	1.00	1.00	1.00	0.44	0.39	1.00	2.50
ANDALUCÍA		0.34	0.17	0.00	0.40	0.30	0.10	0.20	0.72	0.70	0.00	0.04	10.43
ARAGÓN		1.00	1.40	1.00	1.74	1.00	1.40	0.22	1.00	0.14	0.00	0.01	4.34
ASTURIAS		1.00	2.10	0.44	0.30	1.07	2.10	1.00	0.20	10.43	10.70	2.04	2.13
BALEARES		0.04	2.11	10.72	12.00	0.04	0.11	0.00	1.00	0.20	0.00	0.01	0.00
CANARIAS		0.10	0.30	10.00	0.22	0.10	0.20	0.20	0.07	10.00	12.00	0.01	0.00
CANTABRIA		0.74	0.00	12.00	11.00	0.00	0.70	0.00	0.40	21.00	0.14	0.30	0.40
CASTILLA Y LEÓN		1.74	2.13	0.70	0.07	1.30	0.17	0.00	0.00	4.74	10.40	0.17	2.00
CASTILLA - LA MANCHA		2.30	0.12	0.20	2.00	0.20	0.10	4.13	2.30	10.01	10.00	0.00	0.70
CATALUÑA		0.00	0.00	4.11	0.20	2.01	2.02	0.07	4.25	4.00	4.00	0.01	0.00
COMUNIDAD VALENCIANA		2.00	0.40	4.20	0.00	0.00	2.40	0.14	2.00	7.00	0.17	4.00	4.00
EXTREMADURA		0.01	0.01	0.01	0.00	0.01	0.00	4.23	0.07	0.07	0.70	0.10	0.01
GALICIA		1.00	1.47	0.20	0.10	1.04	1.00	0.00	1.00	0.00	4.00	0.01	0.10
MADRID		0.00	0.21	0.01	0.04	0.04	0.20	0.00	0.00	21.00	10.70	14.10	0.00
MURCIA		2.07	0.00	4.00	0.20	2.01	0.00	0.00	0.00	0.10	0.01	4.00	0.01
NÁVARRA		0.74	0.31	7.43	7.14	0.20	0.20	4.00	4.00	24.43	20.44	0.00	7.00
PAÍS VASCO		4.07	7.47	0.00	0.00	4.40	1.00	10.04	0.00	17.50	01.04	11.70	17.00
RIOJA		1.02	1.20	4.70	2.34	1.23	1.00	1.00	1.00	7.70	1.00	0.70	2.00
CEUTA Y MELILLA		1.70	0.00	0.47	0.01	1.03	0.44	0.01	1.00	-	10.00	1.00	2.10

8.5.

ERRORES DE MUESTREO

COEFICIENTES DE VARIACION DE NUMERO DE ESTABLECIMIENTOS SEGUN NUMERO DE PLAZAS Y HABITACIONES POR COMUNIDADES AUTONOMAS

COMUNIDADES AUTONOMAS	NUMERO DE PLAZAS					NUMERO DE HABITACIONES				
	TOTAL	< 50	50_200	201_800	>800	TOTAL	<25	25_100	101_400	> 400
TOTAL	0.60	0.60	1.44	2.31	12.32	0.63	0.71	1.29	2.20	10.76
ANDALUCIA	0.78	0.66	2.03	5.03	16.45	0.84	0.79	1.79	4.91	16.31
ARAGON	1.05	0.98	2.33	10.38	-	1.09	1.17	1.91	9.79	-
ASTURIAS	1.23	1.01	6.93	-	-	1.25	1.07	5.84	-	-
BALEARES	2.96	6.15	4.58	4.73	28.16	3.00	6.91	4.58	4.49	25.10
CANARIAS	2.37	3.36	5.40	3.79	14.88	2.63	4.19	5.30	4.15	14.63
CANTABRIA	3.13	2.89	9.70	22.00	-	3.51	3.46	9.03	22.00	-
CASTILLA Y LEON	0.95	0.79	3.60	14.80	-	1.04	0.94	2.99	11.82	-
CASTILLA - LA MANCHA	1.55	1.42	4.82	20.37	-	1.65	1.69	3.85	13.96	-
CATALUÑA	1.71	2.03	3.30	6.14	30.07	1.83	2.46	3.09	5.57	30.07
COMUNIDAD VALENCIANA	1.65	1.76	3.30	5.77	47.67	1.80	2.40	2.95	5.11	41.70
EXTREMADURA	1.21	1.11	3.99	-	-	1.49	1.55	3.44	-	-
GALICIA	0.70	0.63	2.45	3.73	-	0.89	0.88	2.19	7.66	-
MADRID	1.86	1.53	8.48	9.73	26.31	2.16	1.89	8.08	9.62	20.25
MURCIA	1.46	1.50	2.89	7.77	44.72	1.46	1.58	2.40	9.62	25.81
NAVARRA	2.92	2.65	9.28	15.48	-	3.26	3.40	7.53	15.48	-
PAIS VASCO	2.78	2.24	9.43	14.58	-	3.04	2.57	8.23	15.06	-
RIOJA(LA)	1.22	1.23	3.46	-	-	1.46	1.68	3.08	-	-
CEUTA Y MELILLA	-	-	-	-	-	3.68	5.17	5.76	-	-

COEFICIENTES DE VARIACION DE PERSONAL OCUPADO SEGUN SU SEXO POR COMUNIDADES AUTONOMAS

COMUNIDADES AUTONOMAS	TOTAL		PERSONAL NO REMUNERADO		PERSONAL REMUNERADO							
					TOTAL		FIJO		FIJO DISCONTINUO		EVENTUAL	
	V	M	V	M	V	M	V	M	V	M	V	M
TOTAL	1.62	1.58	1.67	1.55	1.62	1.59	1.28	1.55	2.44	2.38	1.89	2.50
ANDALUCIA	3.34	3.17	3.00	3.48	3.36	3.19	2.26	3.72	6.70	5.86	5.54	10.43
ARAGON	1.56	1.48	1.88	1.74	1.58	1.49	2.22	1.90	8.14	7.00	5.01	4.34
ASTURIAS	1.86	2.18	5.44	5.98	1.87	2.10	1.94	2.36	18.43	29.74	2.94	2.73
BALEARES	3.04	3.11	13.77	13.08	3.04	3.11	6.50	7.60	3.39	3.45	5.57	5.94
CANARIAS	3.18	3.22	10.65	9.22	3.18	3.22	3.33	3.97	18.20	12.94	5.87	5.92
CANTABRIA	5.74	5.66	12.06	11.03	5.90	5.72	5.93	8.49	21.03	21.14	9.32	9.46
CASTILLA Y LEON	1.74	2.13	2.75	3.07	1.76	2.17	2.60	4.80	4.74	10.45	3.17	2.93
CASTILLA - LA MANCHA	2.35	2.12	3.28	2.93	2.39	2.16	4.13	2.59	10.91	10.08	5.58	6.76
CATALUÑA	2.80	2.82	4.11	3.70	2.81	2.82	3.97	4.25	4.85	4.99	3.87	3.55
COMUNIDAD VALENCIANA	2.58	2.45	4.25	3.56	2.59	2.46	3.14	3.26	7.05	7.17	4.07	4.00
EXTREMADURA	3.81	2.71	3.07	3.98	3.87	2.75	4.23	6.87	9.67	9.72	8.49	9.61
GALICIA	1.65	1.47	3.25	3.16	1.64	1.46	1.59	1.86	5.98	4.22	2.71	2.18
MADRID	6.60	6.21	7.61	6.64	6.64	6.28	3.09	6.30	31.23	15.79	14.42	8.85
MURCIA	2.67	3.59	4.86	3.29	2.67	3.62	8.48	7.93	6.19	6.01	4.09	9.54
NAVARRA	5.24	5.31	7.43	7.74	5.28	5.33	4.92	4.89	24.43	20.44	9.07	7.03
PAIS VASCO	4.37	7.47	6.00	6.95	4.49	7.66	10.84	5.96	17.59	31.54	11.35	17.63
RIOJA(LA)	1.22	1.29	4.72	2.34	1.22	1.30	1.59	1.35	7.78	7.22	0.70	2.82
CEUTA Y MELILLA	1.72	3.55	6.47	9.01	1.63	3.44	0.51	1.97	-	10.60	1.62	2.72

COEFICIENTES DE VARIACION DE GASTOS POR COMUNIDADES AUTONOMAS

ESTABLECIMIENTOS HOTELEROS DE LAS COMUNIDADES AUTONOMAS	TOTAL GASTOS	GASTOS DE EXPLOTACION				GASTOS DE CAPITAL
		GASTOS DE PERSONAL	GASTOS DIVERSOS	IMPUESTOS	AMORTIZA- CIONES	
TOTAL	1.14	0.92	1.00	1.07	3.21	5.48
ANDALUCIA	1.90	1.70	2.60	2.28	9.14	6.79
ARAGON	1.57	1.93	1.43	1.19	5.26	6.85
ASTURIAS	1.64	1.44	2.12	1.76	1.17	2.33
BALEARES	3.14	2.70	2.37	3.13	7.20	12.80
CANARIAS	4.07	2.36	3.49	2.79	10.12	17.68
CANTABRIA	5.89	6.07	6.55	5.30	11.65	19.76
CASTILLA Y LEON	1.47	2.31	1.84	1.73	6.90	7.84
CASTILLA _ LA MANCHA	2.73	2.55	2.12	3.08	6.61	12.47
CATALUÑA	2.03	1.81	2.16	2.00	3.86	8.85
COMUNIDAD VALENCIANA	2.81	2.03	2.36	2.74	5.38	11.44
EXTREMADURA	3.88	6.97	2.90	2.49	15.74	4.58
GALICIA	1.44	1.19	1.50	1.32	3.20	5.50
MADRID	3.74	3.14	4.51	3.62	7.36	25.89
MURCIA	5.61	7.57	4.98	5.12	8.01	14.54
NAVARRA	3.66	3.24	4.76	4.01	5.21	15.95
PAIS VASCO	4.91	6.52	3.93	6.66	4.77	10.16
RIOJA(LA)	1.93	1.03	1.77	1.95	0.89	16.55
CEUTA Y MELILLA	0.35	0.54	0.39	0.21	-	4.01

COEFICIENTES DE VARIACION DE GASTOS POR CATEGORIAS

ESTABLECIMIENTOS HOTELEROS POR CATEGORIAS	TOTAL GASTOS	GASTOS DE EXPLOTACION				GASTOS DE CAPITAL
		GASTOS DE PERSONAL	GASTOS DIVERSOS	IMPUESTOS	AMORTIZA- CIONES	
TOTAL	1.09	0.87	0.96	1.02	3.15	5.43
_ESTRELLAS DE ORO						
1	1.33	1.19	1.96	2.73	4.22	3.84
2	2.42	1.56	2.28	1.68	5.75	12.77
3	2.17	1.83	1.93	2.30	6.44	9.39
4	3.02	2.17	2.15	2.56	5.10	13.50
5	2.78	2.86	2.80	2.94	6.81	9.85
TOTAL ORO	1.20	0.92	1.08	1.13	3.29	6.01
_ESTRELLAS DE PLATA						
6	4.02	2.61	2.58	2.47	11.32	19.97
7	2.42	2.76	2.25	2.08	10.30	12.26
8	3.61	5.18	3.02	3.45	16.15	11.78
TOTAL PLATA	2.13	2.73	1.86	1.98	9.02	7.96

COEFICIENTES DE VARIACION DE INGRESOS POR COMUNIDADES AUTONOMAS

ESTABLECIMIENTOS HOTELEROS DE LAS COMUNIDADES AUTONOMAS	TOTAL INGRESOS	INGRESOS DE EXPLOTACION							INGRESOS DE CAPITAL
		DE SERVICIO DE ALOJAMIENTO	DE SERVICIO DE RESTAURANTE	DE SERVICIO DE ALOJAMIENTO Y RESTAURANTE	DE SERVICIO DE BAR Y CAFETERIA	POR SERVICIO DE ALQUILER DE SALONES	POR OTROS SERVICIOS	OTROS INGRESOS	
TOTAL	0.90	1.81	2.35	2.30	1.77	6.37	3.65	7.51	24.45
ANDALUCIA	1.74	2.35	3.79	7.25	2.87	7.16	3.55	25.94	17.34
ARAGON	1.63	3.91	4.05	2.15	2.53	0.66	2.78	8.32	29.91
ASTURIAS	1.60	0.75	4.92	5.22	4.24	-	-	10.99	-
BALEARES	2.30	7.82	12.86	4.12	4.12	47.77	11.15	11.94	55.88
CANARIAS	3.15	5.98	7.69	7.52	4.36	19.10	16.12	15.53	16.89
CANTABRIA	5.58	7.10	13.23	13.07	10.82	0.29	8.77	20.00	49.90
CASTILLA Y LEON	1.99	3.22	3.43	3.59	3.27	1.60	8.36	5.00	50.15
CASTILLA _ LA MANCHA	2.00	2.24	3.80	6.85	4.38	17.04	7.61	10.90	20.79
CATALUÑA	1.83	4.08	6.49	3.89	6.83	14.26	7.08	16.69	38.23
COMUNIDAD VALENCIANA	2.42	6.35	4.38	4.55	5.39	11.43	5.04	8.32	42.52
EXTREMADURA	3.71	3.29	3.58	3.63	5.86	29.72	9.40	34.79	26.96
GALICIA	1.14	1.33	2.79	5.32	2.46	9.93	1.84	4.24	2.19
MADRID	3.14	4.21	9.56	27.80	9.42	13.82	7.39	23.26	53.55
MURCIA	5.23	7.78	17.31	6.03	5.24	23.87	20.27	28.60	46.05
NAVARRA	4.04	9.90	10.08	10.73	7.35	7.05	7.61	20.30	-
PAIS VASCO	5.46	5.58	8.11	4.16	14.98	10.99	29.64	4.70	21.52
RIOJA(LA)	1.20	0.80	3.45	2.53	2.85	-	1.18	0.38	40.57
CEUTA Y MELILLA	0.18	0.42	-	3.61	-	-	-	-	-

COEFICIENTES DE VARIACION DE INGRESOS POR CATEGORIAS HOTELERAS

ESTABLECIMIENTOS HOTELEROS POR CATEGORIAS	TOTAL INGRESOS	INGRESOS DE EXPLOTACION							INGRESOS DE CAPITAL
		DE SERVICIO DE ALOJAMIENTO	DE SERVICIO DE RESTAURANTE	DE SERVICIO DE ALOJAMIENTO Y RESTAURANTE	DE SERVICIO DE BAR Y CAFETERIA	POR SERVICIO DE ALQUILER DE SALONES	POR OTROS SERVICIOS	OTROS INGRESOS	
TOTAL	0.90	1.81	2.35	2.30	1.77	6.37	3.65	7.51	24.45
_ESTRELLAS DE ORO									
1	1.85	4.19	6.03	16.47	4.03	5.42	3.14	19.18	7.92
2	1.68	2.90	4.08	4.51	3.25	13.20	5.57	14.17	20.35
3	1.69	4.10	5.54	4.46	3.87	15.74	10.20	12.71	29.95
4	3.54	5.21	7.22	5.08	3.98	28.54	12.34	11.34	53.04
5	2.66	6.63	8.60	5.41	4.98	25.33	7.15	12.78	33.71
TOTAL ORO	0.99	1.95	2.66	2.61	1.94	6.57	3.77	7.84	25.89
_ESTRELLAS DE PLATA									
6	2.45	5.57	3.10	10.51	5.10	35.18	10.51	53.02	41.41
7	1.93	3.88	3.99	4.57	4.41	15.44	17.95	6.51	13.82
8	3.22	5.91	5.08	5.48	7.26	18.84	18.70	11.45	22.00
TOTAL PLATA	1.84	3.13	2.90	3.66	4.29	13.15	11.90	10.09	11.31

9.

CUESTIONARIO

9.

CUESTIONARIO



INSTITUTO NACIONAL DE ESTADISTICA

Mod. E3 - H

ENCUESTA SOBRE LA ESTRUCTURA DE LOS ESTABLECIMIENTOS HOTELEROS

**DATOS REFERENTES
AL AÑO 1.987**

1.- IDENTIFICACION DEL ESTABLECIMIENTO

Prov. Municipio Nº de serie Nº de orden

Nombre o razón social

Dirección postal

Municipio Provincia

2.- IDENTIFICACION DE LA EMPRESA

Nombre o razón social Empresa propietaria del establecimiento:

Nº de registro: N.I.F. o D.N.I.

Dirección postal

Municipio Provincia

Código postal

ESPECIFIQUE LOS CAMBIOS EXISTENTES EN EL RECUADRO DE IDENTIFICACION DEL ESTABLECIMIENTO

PERSONA A QUIEN DIRIGIRSE PARA CONSULTAS, ACLARACIONES O MODIFICACIONES SOBRE ESTE CUESTIONARIO

Sr. D.

Cargo o puesto Teléfono:

SELLO DEL ESTABLECIMIENTO

LEY ESTADISTICA 31-12-1945

Artículo 8º.- Todas las personas individuales o colectivas españolas o extranjeras, que residan en España están obligadas a facilitar los datos estadísticos de toda índole requeridos por el Instituto Nacional de Estadística, con exactitud y dentro de los plazos que se fijen.

Artículo 11º.- El personal del Instituto Nacional de Estadística que intervenga en la recolección de datos y demás operaciones del proceso estadístico, guardará sobre ellos, absoluto secreto. Los datos estadísticos no podrán publicarse ni facilitarse más que de forma numérica, sin referencia alguna de carácter individual.

3.- CATEGORIA (Anote sólo un aspa)

- Hotel 5 estrellas ☐ 1
 Hotel 4 estrellas ☐ 2
 Hotel 3 estrellas ☐ 3
 Hotel 2 estrellas ☐ 4
 Hotel 1 estrella ☐ 5
 Hostal 3 estrellas ☐ 6
 Hostal 2 estrellas ☐ 7
 Hostal 1 estrella ☐ 8

4.- ZONA GEOGRAFICA (Anote sólo un aspa)

- Litoral ☐ 1
 Montaña ☐ 2
 Otras zonas ☐ 3

5.- NATURALEZA JURIDICA (Anote sólo un aspa)

- Persona física ☐ 1
 Persona jurídica:
 Sociedad Anónima, Sociedad R. Limitada ☐ 2
 Sdad. Colectiva, Comanditaria, Comun. de bienes .. ☐ 3
 Otras: Cooperativas, Fundaciones, etc. ☐ 4

6.- SERVICIOS DEL ESTABLECIMIENTO

Aparte del alojamiento, que otros servicios facilita el establecimiento.

- | | SI | NO |
|---|----------------------------|----------------------------|
| Restaurante | <input type="checkbox"/> 1 | <input type="checkbox"/> 6 |
| Bar o cafetería | <input type="checkbox"/> 1 | <input type="checkbox"/> 6 |
| Discoteca | <input type="checkbox"/> 1 | <input type="checkbox"/> 6 |
| Instalaciones deportivas | <input type="checkbox"/> 1 | <input type="checkbox"/> 6 |
| Otras (Bingo, tiendas de regalos, etc.) | <input type="checkbox"/> 1 | <input type="checkbox"/> 6 |

7.- SUPERFICIE (m²)

Superficie de los terrenos (incluye planta de superficie construida, viales, jardines, aparcamiento, etc)
 Superficie de las construcciones

8.- CAPACIDAD

Número de plazas
 Número de habitaciones

9.- REGIMEN DE TENENCIA DEL ESTABLECIMIENTO

- Propiedad ☐ 1
 Arrendamiento ☐ 2
 Contrato de management ☐ 3
 Otra ☐ 4

10.- TIPO DE ORGANIZACION

10.1.- Forma parte de una cadena hotelera

SI ☐ 1 NO ☐ 6 → (Pasar a apartado 10.2)

Nombre de la cadena de la cual forma parte

Número de establecimientos que explota dicha cadena

10.2.- ¿Cuántos meses de 1987 permaneció abierto el establecimiento?

11.- PERSONAL OCUPADO EN EL ESTABLECIMIENTO HOTELERO EN 1987

CONCEPTO		PERSONAL NO REMUNERADO	PERSONAL REMUNERADO		
			FIJO EN 30-MAYO-1987	FIJO DISCONTINUO	EVENTUAL
Número de personas	V				
	M				
Número de jornadas completas (8 horas)	V				
	M				
Duración de los contratos Número total de meses	V				
	M				

V = Varones. M = Mujeres

12.- GASTOS DE EXPLOTACION DEL ESTABLECIMIENTO

1.- GASTOS DE PERSONAL

CONCEPTO	VALOR EN Miles de pesetas
Sueldos y salarios brutos (1)	
Seg. Social a cargo del establecimiento	
Otros gastos de personal	

(1) Sin descontar retenciones I.R.P.F. y seg. social a cargo de los trabajadores.

2.- IMPUESTOS (Se excluye sobre Renta de Sociedades, etc.)

CONCEPTO	VALOR EN Miles de pesetas
I.V.A. repercutido	
I.V.A. soportado	
I.T.E. cargado (Canarias, Ceuta y Melilla)	
Otros impuestos (1)	

(1) Licencia fiscal, radicación, etc.

3.- GASTOS DIVERSOS

CONCEPTO	VALOR EN Miles de pesetas	CONCEPTO	VALOR EN Miles de pesetas
1.- DE CONSUMO Y REPOSICION:		5.- SERVICIOS Y SUMINISTROS DEL EXTERIOR:	
- Alimentos		- Arrendamiento de locales	
- Bebidas		- Arrendamiento de mobiliario y equipos	
- Reposición del equipamiento (1)		- Reparaciones ordinarias (pintura, fontanería, conservación de bienes, etc.)	
- Otros		- Primas de seguros	
TOTAL		- Suministros de:	
2.- GASTOS DE ADMINISTRACION:		Agua	
- Material de oficina		Gas	
- Asesorías y otros servicios		Electricidad	
- Otros		Gasóleo	
TOTAL		Fuel	
3.- GASTOS DE PUBLICIDAD Y MARKETING		Carbón	
- Realizado por empresas de servicios		Otros combustibles	
- Realizado por el propio establecimiento		TOTAL	
TOTAL		6.- OTROS GASTOS	
4.- GASTOS FINANCIEROS:			
- Comisiones (bancarias, etc)			
- De ampliación de capital, intereses, etc.			
TOTAL			

(1) Lencería, vajilla, etc.

13.- AMORTIZACIONES

CONCEPTO	VALOR EN Miles de pesetas
1.- DE INMOVILIZADO MATERIAL	
- Bienes muebles	
- Bienes inmuebles	
2.- DE INMOVILIZADO INMATERIAL. (Derechos de traspaso, etc.)	
3.- DE GASTOS DE CONSTITUCION O PRIMER ESTABLECIMIENTO	
TOTAL	

14.- OPERACIONES DE CAPITAL

CLASE DE BIENES	COMPRAS Valor en miles de pesetas	VENTAS Valor en miles de pesetas
1.- BIENES INMUEBLES		
- Terrenos		
- Edificios		
- Urbanizaciones		
2.- BIENES MUEBLES		
- Mobiliario		
- Maquinaria y material de transporte		
3.- OTRO INMOVILIZADO MATERIAL		
4.- INMOVILIZADO INMATERIAL		

15.- INGRESOS

CONCEPTO	VALOR EN Miles de pesetas
Por alojamiento	
Por restaurante	
Por alojamiento y restaurante (No desglosable)	
Por bar y cafetería	
Por alquiler de salas para reuniones	
Por otros servicios	
Otros ingresos	

FUENTES DE FINANCIACION

CONCEPTO	VALOR EN Miles de pesetas
Subvenciones o transferencias recibidas en el período	
Préstamos recibidos en el período por el establecimiento	
Otras fuentes de financiación	

16.- DISTRIBUCION DE LOS INGRESOS SEGUN FORMA DE CONTRATACION Y FORMA DE VIAJAR (Valor en miles de Pts.)

FORMA DE VIAJAR	FORMA DE CONTRATACION				
	DIRECTA	POR AGENCIAS DE VIAJES		POR TOUR OPERATORS	
		Nacional	Extranjera	Nacional	Extranjera
Individual					
En grupo organizado					

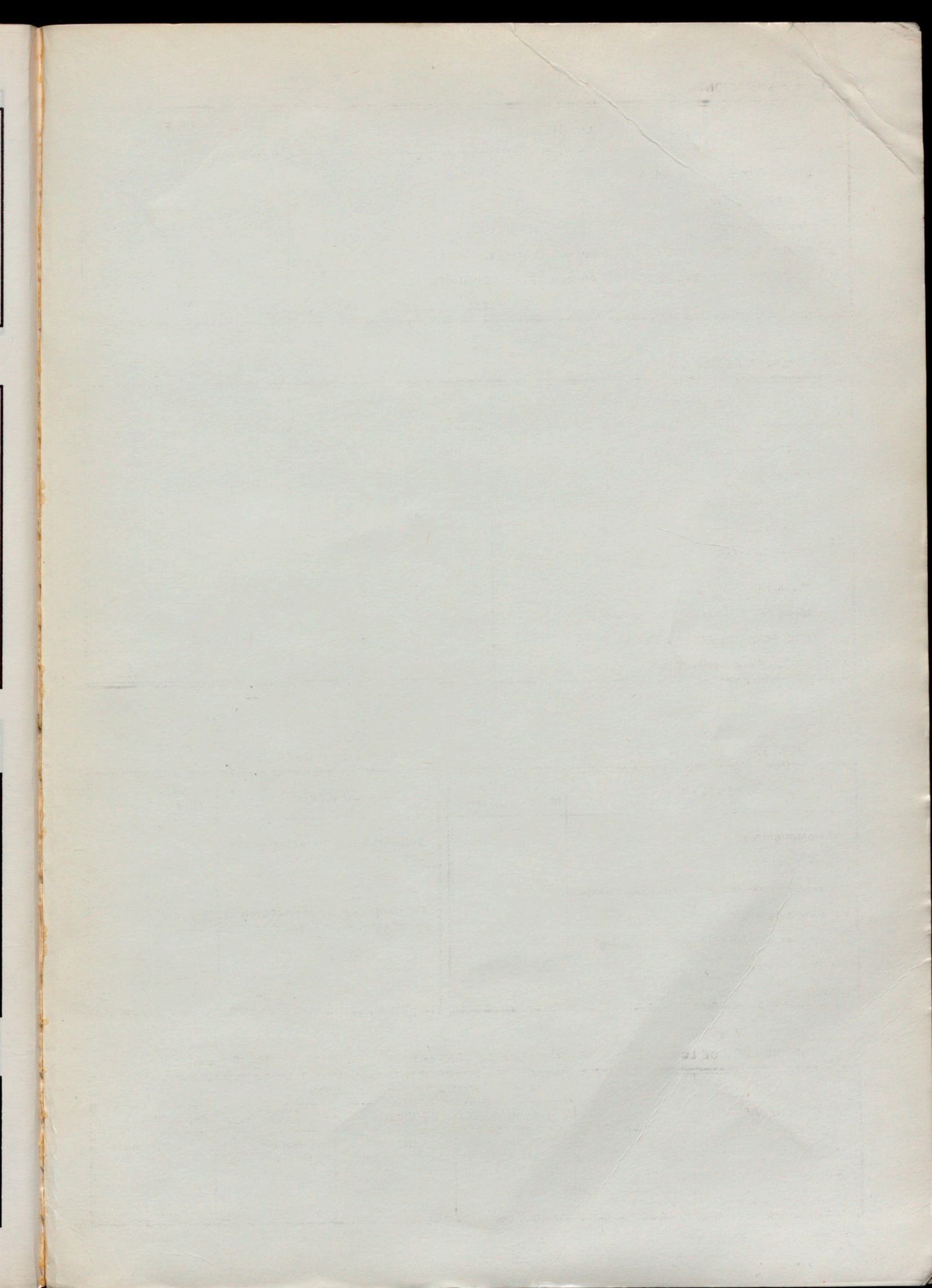

ENCUESTA SOBRE LA ESTRUCTURA DE LOS ESTABLECIMIENTOS HOTELEROS 1987

G
498
37