

Pla d'Aforaments 2016



MARÇ 2017

Quaderns d'infraestructures i mobilitat

25

Direcció dels treballs:

Secció d'Equipaments i Dades Viàries

Servei d'Instal·lacions i Equipaments Viaris

Subdirecció General d'Explotació Viària

Direcció General d'Infraestructures de Mobilitat Terrestre

Responsable dels Aforaments:

Santiago Sanz Aparicio

Coordinació i redacció:

Marta Bartra i Talavera

Gabinet Tècnic:

Juan José Adell

Roser Alàs Baiges

Eduard Camero

Lluís Centelles Miranda

Joan Guibas Guevara

Gerard Martí Zaldivar

André Pinadell Lozano

Albert Rivero

Gabriel Vicente Camacho

Daniel Zurrón Blázquez

Treball de camp:

Juan José Adell

Angel Bosch

Julián Clavijos Romero

Joan Guibas Guevara

Xavier Llusà Mas

Antoni Matas

Francisco Navas Meseguer

André Pinadell Lozano

Jordi Rodríguez Batet

Antonio Solís Torralba

Miguel A. Salas Pérez

Xavier Torrents Cervera

Revisió i modificacions:

Mireia del Val Alabau

Control de versions

Versió núm.1

30 de maig de 2017

Índex

1 Memòria.....	5
1.1 Presentació.....	5
1.2 Objecte d'aquest document.....	5
1.3 Xarxa de carreteres aforades per DGIM l'any 2016.....	6
1.4 Compliment del Pla d'aforaments de 2016	6
1.5 Documents inclosos al pla.....	7
2 Característiques dels mètodes d'aforament.....	8
2.1 Tipus d'aforament.....	8
2.2 Equips utilitzats.....	8
2.3 Sistematització i categoria de les estacions.....	11
2.4 Indicador de fiabilitat anual.....	12
2.5 Velocitat al tram.....	15
2.6 Paràmetres, coeficients i factors	16
2.7 Composició del trànsit	18
2.8 Evolució de la intensitat horària durant el dia.....	19
2.9 Distribució de les freqüències de les intensitats horàries	19
2.10 Estacionalitat de les carreteres	19
3 IMD dels trams de carretera de la Xarxa de la Generalitat.....	20
3.1 Dades tècniques de les estacions.....	20
3.2 Característiques dels trams aforats.....	41
3.3 Emplaçaments de les estacions.....	68
4 Dades detallades d'estacions	101
4.1 Estacions permanents	101
4.2 Estacions primàries	235
4.3 Estacions secundàries	289
5 Resum estadístic del trànsit a la xarxa de la Generalitat.....	384

5.1 Catalunya.....	384
5.2 Per demarcacions.....	389
5.3 Per comarques	410

1 Memòria

1.1 Presentació

El Departament de Territori i Sostenibilitat, mitjançant el Servei d'Instal·lacions i Equipaments Viaris, de la Direcció General d'Infraestructures i Mobilitat de la Generalitat de Catalunya (DGIMT), ha realitzat el **Pla d'aforaments corresponent a l'any 2016** de la xarxa de carreteres que explota, bé directament amb personal tècnic propi, bé mitjançant empreses concessionàries.

1.2 Objecte d'aquest document

L'objecte d'aquest document és donar a conèixer la demanda de mobilitat a les carreteres que la Generalitat de Catalunya explota, és a dir, l'ús que es fa d'aquestes infraestructures, i també facilitar, a qui ho necessiti, les dades corresponents al Pla d'Aforaments de 2016.

Aquest document inclou les IMD dels diferents trams de les carreteres de la xarxa que gestiona la Direcció General d'Infraestructures i Mobilitat Terrestre, corresponents a l'any 2016 i també altres valors de gran utilitat per:

- La planificació de la xarxa.
- El dimensionament dels nous ferms.
- Projectar els reforços dels ferms en servei.
- La programació de les obres de millora, condicionament i conservació de la xarxa, per disminuir les afeccions al trànsit.
- La projecció d'obres per millorar la seguretat viària.

Aquest document no és un compendi exhaustiu de totes les dades recollides i arxivades en la nostra base de dades. En trams de concessions i en alguns túnels disposem de més estacions d'aforament que no estan representades en aquest document.

A més, es realitzen aforaments especials. Són mesures que es fan puntualment en alguns trams de la xarxa, sigui per tenir informació de la mobilitat de la via, sigui per realitzar càlculs que responen a la conservació del ferm.

1.3 Xarxa de carreteres aforades per DGIM l'any 2016

Els quilòmetres mesurats han estat 6.007 km., que suposa un decrement del 1,23 % respecte els quilòmetres mesurats l'any 2015.

Servei Territorial de Carreteres de Barcelona:	2.081	km
Servei Territorial de Carreteres de Girona:	1.239	km
Servei Territorial de Carreteres de Lleida:	1.556	km
Servei Territorial de Carreteres de Tarragona:	677	km
Servei Territorial de Mobilitat de les Terres de l'Ebre:	453	km

Aquestes longituds inclouen els **477** km en règim de concessió.

1.4 Compliment del Pla d'Aforaments de 2016

Al Pla de 2016 s'havia previst obtenir dades complertes del nombre d'estacions següents:

Demarcació	Prim.	Sec.	Cob.	Perm.	Conc.	Total
Barcelona	28	26	153	45	66	318
Girona	7	31	83	20	14	155
Lleida	8	29	62	12	3	114
Tarragona	10	14	65	7	6	102
T. de l'Ebre	6	16	36	2	0	60
Total	59	116	399	86	89	749

Taula 1 Nombre d'estacions de la xarxa de carreteres de la Generalitat de Catalunya

Aquesta previsió equivalia a una mesura al llarg de l'any 2016 de **67.413** dies. A causa de les obres i treballs de conservació a les carreteres, així com de les avaries als bucles, als equips de presa de dades, a les fallades d'alimentació elèctrica i d'instal·lacions durant aquest període, únicament s'han pogut obtenir dades de **56.213** dies, la qual cosa representa un compliment del Pla d'Aforaments del **83.39%** lleugerament inferior al **85.83%** de l'any 2015.

A continuació es presenten els temps obtinguts pels diferents serveis que treballen amb el Pla d'aforaments.

Font dades	Dies teòrics	Dies reals	%
SIEV	30297	19427,56	64,12%
STCB	2003	1803,59	90,04%
STCG	750	705,95	94,13%
STCL	745	698,83	93,80%
STCT	653	653	100,00%
SMTE	480	439,00	91,46%
CONC.	32485	32485	100,00%
Total	67.413	56.213	83,39%

Taula 2 Resultat de la previsió inicial envers els dies aforats realment

1.5 Documents inclosos al Pla d'Aforaments 2016

Com ja hem dit anteriorment, no es pretén en aquest document reflectir totes les dades que tenim arxivades a la base de dades del Servei d'Instal·lacions i Equipaments Viaris, sinó facilitar la informació corresponent de l'any 2016 sobre l'IMD total de cada tram de carretera, amb percentatge de trànsit pesant i de vehicles de dues rodes així com la velocitat mitjana mesurada per l'aforament.

S'ha inclòs una fitxa resum de cadascuna de les estacions permanents, primàries i secundàries que conté l'IDM de feiners, dissabtes, diumenges de totals i pesants de cadascun dels mesos de l'any, les IMD, així com els factors d'estacionalitat de dissabtes, diumenges i festius, les intensitats de les hores puntes i les de les hores, 30, 50 i 100. També s'ha inclòs el factor de fiabilitat anual (Ifa) i la velocitat mitjana.

En aquest recull del Pla d'Aforaments 2016 s'han produït modificacions respecte llibres anteriors:

- Quadre de les dades tècniques de les estacions amb dades de IMD, pesants, vehicles de dues rodes i velocitat.
- Quadre de les característiques del tram de carretera amb dades de la classificació funcional, tècnica i número de carrils.
- Quadre d'emplaçament detallat de l'estació amb punt quilomètric i municipi de l'estació i punt quilomètric i descripció tant de l'origen com del final del tram.

Altres modificacions són a nivell estadístic. Fins ara només teníem estadístiques de Catalunya, de les diferents Demarcacions i dels trams en mans d'empreses concessionàries. En aquest llibre es recullen dades estadístiques, a més de les comentades, les de comarques i per característiques tècniques i funcionals de les carreteres.

2

Característiques dels mètodes d'aforaments

2.1 Tipus d'aforaments

Per a la realització del Pla d'Aforaments del 2016 s'han fet amidaments Automàtics i Manuals:

2.1.1 Automàtics

Es basen en equips electrònics que detecten el pas de vehicles, la seva velocitat i longitud, i digitalitzen les senyals rebudes per a introduir-les en un sistema d'emmagatzematge provisional que en permet la recuperació i el tractament posterior.

Els equips no necessiten la presència continuada d'un/una operador/ora i requereixen únicament les visites obligades per al manteniment, la detecció de possibles avaries, la substitució dels acumuladors i la recuperació de les dades emmagatzemades en les unitats no dotades de transmissió de dades en temps reals: mòdem, protocol de comunicacions i connexió a la xarxa telefònica digital o analògica.

2.1.2 Manuals

Són els realitzats in situ directament per un/una operador/ora amb l'objectiu de conèixer la composició del trànsit en el període considerat: motocicletes, turismes, estrangers, camions, autocars, o fer comprovacions i calibratge dels equips automàtics d'aforament.

2.2 Equips utilitzats

2.2.1. Captadors

Els equips utilitzats per l'elaboració del Pla d'Aforaments són del tipus automàtic, i es descriuen, breument, en els seus trets essencials, tot seguit:

-Pneumàtic:

Tub flexible de goma tancat per un dels seus extrems, instal·lat sobre la calçada, perpendicularment a la marxa dels vehicles. En trepitjar-lo el vehicle, la pressió a l'interior del tub desplaça una membrana de l'equip comptador i tanca així un circuit elèctric que registra el pas del vehicle. Utilitzats només en les estacions de cobertura i en aforaments especials per a realitzar estudis de trànsit. La fiabilitat d'aquest sistema disminueix a mesura que augmenta el nombre de carrils, passant d'un error del 8% per a carreteres de dos carrils, fins a un 40% en carretera de dues calçades amb tres carrils cadascuna i una IMD de més de 60.000 vehicles.

-Electromagnètic:

Constituït per uns bucles rectangulars de 2 espires, de cable de coure d'1,5 mm, incrustats al paviment a uns centímetres de profunditat, o sota la capa de trànsit, de dimensió 2,13 m x 1,52 m. En passar un vehicle, la seva massa metàl·lica produeix una variació en el flux magnètic associat a l'espira i és detectat per un oscil·lador ubicat a l'aparell registrador. És molt fiable i permet registrar volums, longituds, velocitats per sentits de circulació i per carrils. Ha estat emprat en estacions permanents, primàries i secundàries. A la figura 4.1.-1 es representa un esquema tipus, per una carretera d'un carril de circulació per sentit, amb la disposició i les dimensions de les espires.

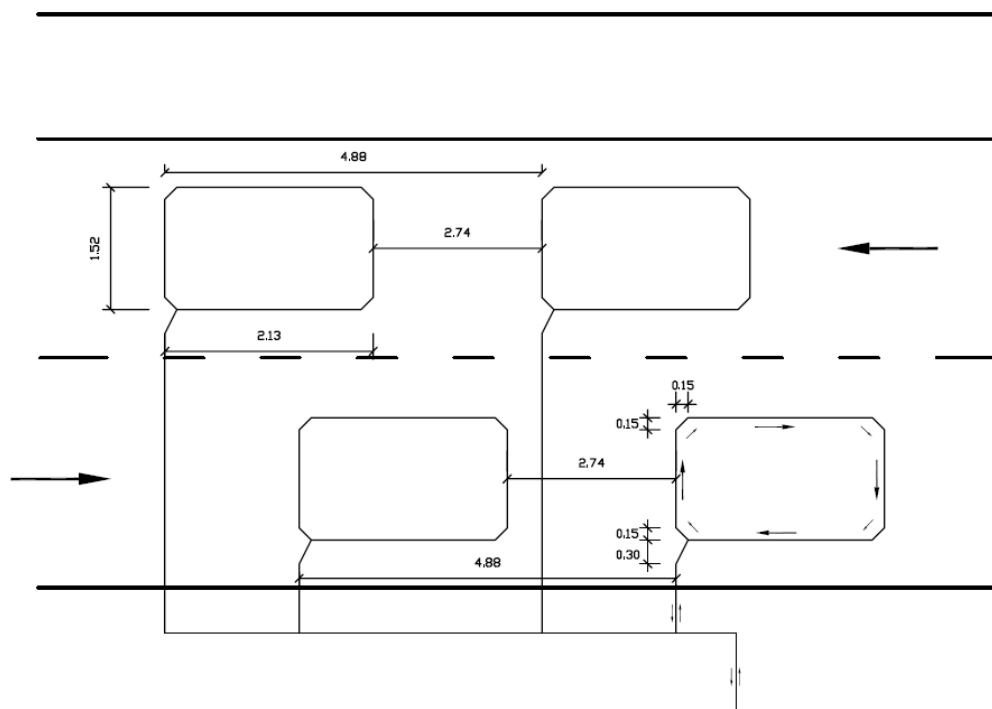

Fig. 2.1.-1 Esquema de la disposició i les dimensions de les espires

2.2.2 Registradora

Constituïda per elements de registre i posterior emmagatzematge temporal, per a digitalitzar i emmagatzemar els senyals captats pels detectors, fins a la introducció en un ordinador per al seu processament. Permeten l'obtenció de volums, velocitats, longituds, sentits de circulació i carrils emprats. Aquest equip permet la teletransmissió de dades i també obtenir-les, in situ, mitjançant un PC personal connectat amb una interfície SR-232C.

2.2.3 Mòdem

Assegura la transmissió de dades des de l'estació d'aforament fins al lloc del seu processament, a través de fibra òptica o de la xarxa telefònica, tant dedicada com commutada.

2.2.4 Caseta d'ubicació dels elements

S'ha adaptat un armari metàl·lic de 0,70 m d'ample, 0,5 m de profunditat i 0,75 m d'alçada, ancorat sobre un fonament de formigó de 0,40 m de gruix. La porta tanca hermèticament, gràcies a un contramarc i un pany de seguretat amb clau. A la figura adjunta es mostren les dimensions en planta, alçat i perfil de la caseta.

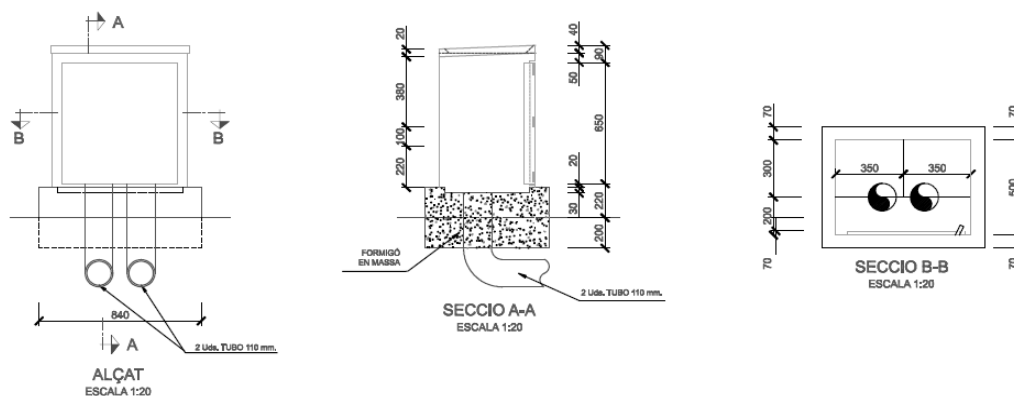

Fig. 4.4.-1 Esquema de les dimensions en Alçat, Perfil i Planta d'una caseta d'aforaments

2.2.5 Energia

La unitat es pot alimentar de la xarxa de corrent altern a 220 V, o bé amb un acumulador que es carrega al taller i es substitueix periòdicament, o a través d'un sistema amb placa solar que pot donar períodes d'autonomia de mesos.

2.3 Sistematització i categoria de les estacions

La intensitat de pas de vehicles per les carreteres no és constant sinó que oscil·la segons la mobilitat de la població, i segueix uns cicles diaris, setmanals, mensuals i anuals. Així, doncs, un mesurament puntual realitzat en una determinada secció d'una carretera, en un cert dia de l'any, no dóna informació de les intensitats mitjanes o extremes d'aquella carretera. Tenint en compte que la inversió necessària per a obtenir dades d'una manera permanent a totes les carreteres seria molt alta, s'ha establert una tramificació de la xarxa i una jerarquia o categoria de les estacions instal·lades en els diferents trams, que tot seguit descriurem, per tal d'obtenir, amb una mostra el més petita possible, una idea prou representativa del trànsit a tota la xarxa. Les categories de les estacions que s'ha establert per la sistematització de la xarxa són: permanents, primàries, secundàries i cobertures. Les estacions permanents i primàries s'utilitzen com a estacions afins d'aquelles estacions secundàries i de cobertura que tenen un comportament del trànsit semblant.

2.3.1 Estació permanent

Afora les 24 hores del dia, tots els dies de l'any, amb equip automàtic de registre horari, instal·lat de manera permanent. A les seccions de carretera on es construeix aquests tipus d'estació de presa de dades es considera essencial el coneixement exacte de les dades de

trànsit, bé per la importància de la via o per considerar-les representatives de la xarxa pel que fa a la tendència del trànsit i la seva distribució temporal.

2.3.2 Estació primària

S'aforen les 24 hores del dia durant tots els dies d'una setmana completa, en mesos alterns diferents dels de l'any anterior, és a dir, 6 setmanes a l'any, amb aparells automàtics de registre horari.

2.3.3 Estació secundària

S'aforen les 24 hores de dos dies feiners, en mesos alterns diferents dels de l'any anterior, és a dir, 12 dies, en grup de dos, amb equips automàtics de registre horari. Cadascuna d'aquestes estacions s'ha associat a una altra de permanent o primària, anomenada afí, considerada similar en composició i en comportament del trànsit.

2.3.4 Estació de cobertura

S'afora, com a mínim, les 24 hores d'un dia feiner, com a màxim, cada 4 anys, amb aparells automàtics de registre horari. Igual que a les estacions secundàries, cadascuna d'aquestes estacions s'ha associat a una afí. Les estacions de cobertura són l'últim esglaó en la presa de dades.

2.3.5 Estació afí

Dues estacions es consideren afins si l'evolució del trànsit en una i l'altra segueixen tendències semblants, fins al punt de poder considerar iguals els valors dels coeficients L i S, que es descriuen posteriorment.

2.4 Indicador de fiabilitat anual

Per a calcular l'índex de fiabilitat anual (Ifa) es diferencia la importància dels diferents dies de la setmana:

- Categoria 1 dilluns
- Categoria 2 divendres
- Categoria 3 dimarts, dimecres i dijous, que anomenem feiners
- Categoria 4 dissabte
- Categoria 5 diumenge

2.4.1 Estació Permanent

L'índex de fiabilitat setmanal es calcula com el producte de dos valors (x) i (y),

$$IFs = x * y * 100$$

(x) Fa referència als dies de la setmana que presenten error. Es preveuen els casos següents:

- es disposa de tots els dies	x = 1,00
- falla un dimarts, dimecres o dijous	x = 0,95
- falla dos dies corresponents a dimarts, dimecres o dijous	x = 0,90
- falla divendres o dissabte o diumenge o dilluns o els 3 feiners	x = 0,70
- falla una categoria de dia i un feiner	x = 0,67
- falla una categoria de dia i dos feiners	x = 0,63
- fallen 2 de les 5 categories de dies	x = 0,60
- fallen 2 categories de dia i 1 feiner	x = 0,57
- fallen 2 categories de dia i 2 feiners	x = 0,53
- fallen 3 de les 5 categories de dies	x = 0,50
- fallen 3 categories de dia i 1 feiner	x = 0,44
- fallen 3 categories de dia i 2 feiners	x = 0,37
- fallen 4 de les 5 categories de dies	x = 0,30
- fallen 4 categories de dia i 1 feiner	x = 0,25
- fallen 4 categories de dia i 2 feiners	x = 0,20
- fallen 5 de les 5 categories de dies	x = 0,16

(y) Fa referència al nombre de setmanes correctes senceres registrades durant el mes. Una setmana es considera correcta quan no es verifica cap error els divendres, els dissabte, els diumenges, i els dilluns, i, a demés, es disposa de dades d'algun dia feiner.

Es preveuen els casos següents:

• es disposa de totes les setmanes	y = 1
b- hi ha 3 setmanes correctes	y = 0,95
• hi ha de 2 setmanes correctes	y = 0,90
b- hi ha una setmana correcta	y = 0,88
• no es disposa de cap setmana correcta	y = 0,2

D'aquesta manera s'obté l'IFs (índex de fiabilitat setmanal). S'adjunta el quadre dels diferents valors de l'índex IFs.

	a	b	c	d	e	f	g	h	i	j	k	l	m	n	o	p
	100	95	90	70	67	63	60	57	53	50	44	37	30	25	20	16
	95	90	85	66	64	60	57	54	50	47	42	35	28	24	19	15
	90	85	81	63	60	57	54	51	48	45	40	33	27	22,5	18	14
	88	84	79	62	59	56	53	50	47	44	39	32,5	26	22	17,5	13
	20	19	18	14	13,5	12,5	12	11,5	10,5	10	9	7,5	6	5	4	3

Resultat del càlcul dels valors de l'índex de fiabilitat setmanal

Per tal d'obtenir l'índex de fiabilitat mensual IFm, es fa la mitjana aritmètica de les quatre mesures setmanals.

$$IFm = \Sigma IFs / 4$$

NOTA. El coeficient mensual s'obté considerant quatre setmanes. Per tal de considerar els dies restants, s'agafarà per a calcular l'índex la combinació més òptima entre totes les possibles setmanals.

Per obtenir l'índex de fiabilitat anual s'aplicarà la mitjana aritmètica de les dotze mesures mensuals.

$$IFa = \Sigma IFm / 12$$

2.4.2 Estació Primària

En aquest tipus d'estació s'obté un índex de fiabilitat cada dos mesos i l'índex anual s'obtindria amb la mitjana aritmètica dels 6 índexs bimensuals, que són els següents:

- | | |
|---|----------|
| a- es disposa de tots els dies | IF = 100 |
| • falla un dimarts, dimecres o dijous | IF = 90 |
| • fallen dos dies corresponents a dimarts, dimecres o dijous | IF = 85 |
| • falla divendres o dissabte o diumenge o dilluns o els 3 feiners | IF = 70 |
| • fallen 2 de les 5 categories de dies | IF = 50 |
| • fallen 3 de les 5 categories de dies | IF = 40 |
| • fallen 4 de les 5 categories de dies | IF = 20 |
| • fallen 5 de les 5 categories de dies | IF = 0 |

Per tal d'obtenir una estimació anual es fa la mitjana aritmètica de les sis mesures obtingudes.

$$IFa = \Sigma IFm / 6$$

2.4.3 Estació Secundària

Com en la primària s'obté un índex de fiabilitat cada dos mesos. L'índex anual s'obtindria amb la mitjana aritmètica dels 6 índexs bimensuals que són els següents:

- es disposa de tots els dies IF = 100
- falla un dia IF = 50

Per tal d'obtenir una estimació anual es fa la mitjana aritmètica de les sis mesures obtingudes.

$$IFa = \Sigma IFm / 6$$

2.5 Velocitat al tram

El càlcul de la velocitat mitjana anual en cadascuna de les estacions permanents, primàries i secundàries s'ha realitzat utilitzant la fórmula següent:

$$V_M = \frac{Fi \times mci}{N}$$

En què:

Fi, el nombre de vehicles detectats en cadascun dels intervals següents:

1. 0 - 40 km/h
2. 40 - 60 km/h
3. 60 - 80 km/h
4. 80 - 90 km/h
5. 90 - 100 km/h
6. 100 - 120 km/h
7. 120 - 140 km/h
8. 140 - 160 km/h
9. 160 - 180 km/h
10. > 180 km/h

mci, el valor següent per a cadascun dels intervals abans indicats:

- 20 km/h
- 50 km/h
- 70 km/h

- 85 km/h
- 95 km/h
- 110 km/h
- 130 km/h
- 150 km/h
- 170 km/h
- 190 km/h

N , el nombre total de vehicles registrats per l'estació durant l'any.

2.6 Paràmetres, coeficients i factors

En el present apartat es descriuen les sigles que apareixen en aquest Pla d'aforaments, que són les més utilitzades en l'enginyeria del trànsit. També es fa una breu explicació del significat dels paràmetres, els coeficients i els factors que s'utilitzen per a realitzar els càlculs que s'han emprat en la determinació de les intensitats mitges diàries, així com d'altres paràmetres, coeficients i factors que apareixen al llibre i que s'utilitzen per a realitzar càlculs en estudis de trànsit de la xarxa viària.

IMD és la mitjana aritmètica de les intensitats de tots els dies de l'any i es mesura en vehicles per dia (veh./dia).

IDM és la mitjana aritmètica de la intensitat registrada en un mes i es mesura en vehicles per dia (veh./dia).

Ihp Intensitat hora punta

Les intensitats horàries són les que defineixen les característiques de la xarxa viària que són necessàries per suportar la demanda del trànsit, però degut a la seva variabilitat no és possible utilitzar una intensitat horària mitja durant un període llarg.

Per escollir la intensitat horària que sigui representativa de la freqüència amb la que es presenten els diferents valors d'intensitat s'ha establert el següent criteri:

Ih30, Ih50 i Ih100 Intensitat hores 30, 50 i 100

S'ha escollit com a representatives les intensitats de la hora 30, 50 i 100 que són aquelles intensitats en que el número d'hores en les que la intensitat només excedeix 30, 50 i 100 hores a l'any. Per determinar aquestes intensitats horàries s'ordenen tots els valors de les intensitats

de les mesures realitzades a la xarxa d'aforaments, de major a menor intensitat, i es seleccionen les posicions 30, 50 i 100, que corresponen a les lh30, lh50 i lh100, respectivament. Aquestes intensitats es mesuren en vehicles per hora (veh./h).

Lmi, S Coeficients d'estacionalitat i de festius

Un mesurament puntual realitzat en una determinada secció d'una carretera, en un cert dia de l'any, no dóna informació de les intensitats mitjanes o extremes d'aquella carretera. L'amidament realitzat per les estacions secundàries i les estacions de cobertura no disposen de les intensitats registrades de dilluns a divendres ni de la intensitat registrada tots els dissabtes i els diumenges, dades que són necessàries per obtenir el trànsit real i, per aquest motiu, es necessita saber els valors dels coeficients L i S que són, el factor de variació mensual i el factor de dissabtes i diumenges, respectivament, per tal de saber el valor exacte del trànsit.

És necessària la utilització d'una estació afí, que serà aquella que contingui una evolució del trànsit semblant, fins al punt de poder considerar iguals els valors dels coeficients L i S. El fet que les fluctuacions del trànsit siguin semblants, no significa que el valor de la IMD de l'estació afí s'assembli a la de les estacions que estiguin vinculades a ella, només indica que, els factors que s'obtidran de l'estació afí seran prou realistes i vàlids per a aplicar-los a les dades amidades a les estacions secundàries i de cobertura.

Per calcular aquestes variables de trànsit, és necessari conèixer la relació existent entre la intensitat registrada el dia de l'aforament i la intensitat mitja diària anual. Aquesta relació es calcula amb estacions permanents i amb estacions primàries.

A partir de les dades obtingudes a l'estació afí, es calculen els següents factors:

- Factor **L** o de variació mensual, que és igual a la relació entre la intensitat mitja anual en dies laborables i la intensitat aforada en dies laborables del mes considerat.
- Factor **S** o de dissabtes i diumenges, que és igual a la relació entre la IMD i la intensitat mitja anual en dies laborables.
- Factor **F**, que és igual a la relació entre la IMD i la intensitat en un dia laborable qualsevol, i que és el producte dels dos factors L i S ($F = L \cdot S$).

A continuació es determina la metodologia de càlcul dels paràmetres que conformen el factor F. Al final de la descripció de cada paràmetre s'especifica, entre parèntesi, la nomenclatura amb la que es denomina, a la fitxa de detall, de cada estació:

IML és la mitjana aritmètica de les intensitats registrades de dilluns a divendres de tots els dies aforats i es mesura en vehicles per dia (veh./dia). (**IMD dl. a dv.**)

IMS és la mitjana aritmètica de la intensitat registrada tots els dissabtes aforats i es mesura en vehicles per dia (veh./dia). **(IMD dissabtes)**

IMDO és la mitjana aritmètica de la intensitat registrada tots els diumenges aforats i es mesura en vehicles per dia (veh./dia). **(IMD diumenges)**

Coeficient d'estacionalitat (**Lmi**) = IML/IML (mi)

Factor de dissabtes (**a**) = IMS/IML

Factor de diumenges (**b**) = IMDO/IML

Coeficient de festius (**S**) = $(5+a+b) / 7$

2.7 Composició del trànsit

A banda de conèixer el volum de trànsit que circula per la xarxa viària, és interessant conèixer de quin tipus de vehicle es tracta. Així, es distingeixen els vehicles enregistrats en diverses categories en: vehicles de dues rodes, vehicles lleugers i vehicles pesants:

a) Vehicles de dues rodes

L'estimació dels vehicles de dues rodes que passen per una secció de la carretera es fa considerant com a vehicles d'aquesta categoria tots aquells que tenen una longitud inferior als 2 m.

b) Vehicles lleugers

L'estimació dels vehicles de dues rodes que passen per una secció de la carretera es fa considerant com a vehicles d'aquesta categoria tots aquells que tenen una longitud superior als 2 m i inferior als 6 m.

c) Vehicles pesants

L'estimació dels vehicles pesants que passen per una secció de la carretera es fa considerant com a vehicles d'aquesta categoria tots aquells que tenen una longitud superior als 6 m.

2.8 Evolució de la intensitat horària durant el dia

En referència a l'evolució de la intensitat horària durant un dia, s'ha considerat la intensitat de trànsit total, és a dir, la suma de les corresponents a ambdós sentits de circulació, únicament considerant els vehicles lleugers, degut a que són els que tenen un volum major a la xarxa, i, per tant, es consideren una mostra suficientment representativa del comportament del trànsit en una secció determinada de la xarxa de carreteres. D'aquesta manera s'accepta que les intensitats diàries es reparteixen d'una manera molt semblant entre el sentits de circulació.

2.9 Distribució de les freqüències de les intensitats horàries

Les intensitats horàries són les que determinen les característiques de la carretera que són necessàries per fer front a la demanda, però a causa de la seva variabilitat no es pot utilitzar simplement el valor mig de la intensitat horària durant un període llarg.

Aquest estudi mostra una disminució lenta de la intensitat horària, a mesura que va augmentant la freqüència amb la que es sobrepassen els valors de la intensitat. Mentre que per intensitats de trànsit elevades, aquestes disminueixen ràpidament a mesura que s'incrementa la freqüència amb la que es sobrepassen els valors de la intensitat.

2.10 Estacionalitat de les carreteres

La intensitat de trànsit en qualsevol carretera varia al llarg del temps, seguint una llei que es pot considerar que està formada per una tendència a llarg termini, a la que se superposen unes oscil·lacions cícliques mensuals. Es fa la hipòtesis que es tracta d'un fenomen anàleg a totes les carreteres, tot i que la forma i magnitud d'aquestes oscil·lacions varien d'unes carreteres a altres, i, per tant, es poden estudiar separatament totes les característiques dels components de les variacions del trànsit.

Per estudiar aquestes variacions del trànsit, s'han obtingut les intensitats mitges diàries durant cada un dels mesos de l'any (IDM) i s'han comparat amb la intensitat mitja anual (IMD) de cadascuna de les estacions. Generalment aquestes intensitats són majors durant els mesos d'estiu en aquells entorns del territori que són més turístics, com pot ser a la costa i/o a la muntanya, i menors en els mesos d'hivern exceptuant aquelles carreteres de muntanya que serveixen de pas cap a les pistes d'esquí. En aquelles carreteres on el trànsit és més constant durant tot l'any, com poden ser aquelles carreteres de la primera i segona corona, a l'estiu s'hi produeix l'efecte contrari, amb una disminució apreciable del trànsit durant el mes d'agost.

3

IMD dels trams de carretera de la Xarxa de la Generalitat de Catalunya

3.1 Dades tècniques de les estacions

NOTA

En aquest recull d'informació trobem les dades de trànsit més importants referides al codi de l'estació, de la carretera, punt quilomètric i municipi de la mateixa i punt quilomètric d'origen i final del tram en el que està inclosa.

LLEGENDA

S/D sense dades



CATALUNYA 2016

Dades tècniques de les estacions

Codi	Carretera	Pk	Població	Ifa	IMD	% Pesants	Velocitat Km / h	Any aforament	PK inici	PK final	Long tram
90-308	B-100	2,370	Montmaneu	100,00%	1.511	6,08%	84,72	2015	0,000	6,020	6,020
14-308	B-111	1,000	El Bruc	100,00%	1.490	1,17%	54,69	2016	0,000	1,065	1,065
31200058	B-120	3,860	Viladecavalls	100,00%	1.287	0,84%	55,10	2016	3,450	4,970	1,520
31200078	B-120	7,000	Viladecavalls	100,00%	3.098	1,29%	58,18	2016	4,970	9,700	4,730
32100108	B-120	10,000	Viladecavalls	100,00%	3.795	1,73%	45,85	2016	9,700	13,000	3,300
21210108	B-121	1,000	Viladecavalls	100,00%	780	1,29%	45,21	2016	0,375	1,230	0,855
31220148	B-122	14,000	Rellinars	100,00%	602	0,13%	50,91	2016	2,100	15,000	12,900
21220178	B-122	17,000	Rellinars	100,00%	429	0,89%	56,82	2016	15,000	22,040	7,040
21240408	B-124	2,980	Sabadell	100,00%	27.565	4,64%	67,92	2016	0,000	7,610	7,610
64-308	B-124	12,000	Castellar del Valles	100,00%	2.514	2,19%	65,46	2016	7,610	18,740	11,130
58-308	B-124	37,000	Calders	100,00%	1.006	0,00%	49,74	2015	18,740	38,750	20,010
21400408	B-140	3,900	Santa Perpètua de la Mogoda	100,00%	17.258	10,58%	60,33	2016	0,000	5,300	5,300
21400608	B-140	5,500	Santa Perpètua de la Mogoda	100,00%	12.898	7,46%	36,87	2013	5,300	9,000	3,700
21410208	B-141	2,500	Santa Perpètua de la Mogoda	100,00%	11.167	8,04%	50,14	2015	0,000	3,050	3,050
21420108	B-142	2,000	Polinyà	100,00%	15.572	7,05%	51,98	2016	1,235	4,350	3,115
31430058	B-143	5,400	Palau-Solità i Plegamans	100,00%	14.189	4,43%	69,16	2015	5,000	8,485	3,485
46-308	B-143	7,800	Santa Perpètua de la Mogoda	100,00%	9.426	3,49%	61,21	2015	3,510	5,000	1,490
22040308	B-204	3,000	Viladecans	100,00%	12.978	9,17%	67,96	2015	1,110	4,362	3,252
22100108	B-210	1,300	Castelldefels	100,00%	9.584	3,89%	63,12	2016	0,000	2,985	2,985
22120508	B-212	5,000	Vilafranca del Penedès	50,00%	3.437	2,32%	79,92	2016	0,000	13,105	13,105
89-308	B-220	14,000	Santa Maria de Miralles	100,00%	301	13,97%	43,24	2016	0,000	14,550	14,550
22210108	B-221	1,000	Montmaneu	100,00%	2.059	5,76%	87,01	2015	0,000	4,030	4,030
22220118	B-222	0,500	Igualada	100,00%	3.950	2,81%	68,34	2015	0,000	1,055	1,055
32240058	B-224	5,000	Piera	100,00%	5.635	3,63%	69,67	2016	0,000	18,000	18,000
22242608	B-224	22,500	Sant Esteve Sesrovires	100,00%	25.778	7,34%	58,85	2017	18,000	26,886	8,886
84-308	B-225	0,570	Castellbisbal	100,00%	16.763	14,78%	61,12	2015	0,000	3,500	3,500
32310078	B-231	7,000	Hostalets de Pierola	100,00%	3.521	5,10%	76,55	2015	0,000	15,000	15,000
32310168	B-231	16,000	Hostalets de Pierola	100,00%	3.141	2,11%	85,02	2015	15,000	16,500	1,500
32450008	B-245	0,050	Viladecavalls	100,00%	8.414	5,73%	61,45	2016	0,000	1,050	1,050
22500308	B-250	3,000	El Prat de Llobregat	0,00%	0	0,00%	0,00	0	2,720	4,730	2,010
88-308	B-300	1,000	Calaf	100,00%	336	7,84%	54,56	2016	0,000	16,210	16,210
118-308	B-400	3,000	Guardiola de Berguedà	100,00%	831	2,80%	55,72	2015	0,000	10,000	10,000
24001108	B-400	11,000	Guardiola de Berguedà	100,00%	511	0,00%	66,02	2015	10,000	24,390	14,390
80-308	B-402	2,000	La Pobla de Lillet	100,00%	1.623	1,50%	66,20	2016	0,340	9,370	9,030
34020108	B-402	10,000	La Pobla de Lillet	100,00%	1.149	1,33%	51,98	2016	9,370	17,000	7,630

Codi	Carretera	Pk	Població	Ifa	IMD	% Pesants	Velocitat Km / h	Any aforament	PK inici	PK final	Long tram
10400138	B-40z	13,000	La Roca del Valles	100,00%	38.459	8,91%	73,26	2016	11,870	13,680	1,810
24200408	B-420	2,000	Cardona	100,00%	704	3,63%	74,41	2016	0,000	13,800	13,800
34220008	B-422	0,300	Cardona	100,00%	4.363	1,47%	56,22	2016	0,000	0,700	0,700
24300408	B-430	4,000	Artés	83,33%	7.765	3,76%	68,83	2016	0,000	4,245	4,245
24314208	B-431	42,000	Artés	100,00%	2.377	1,83%	43,00	2016	38,730	43,800	5,070
34310488	B-431	48,000	Avinyó	100,00%	1.441	1,53%	65,79	2016	43,800	48,510	4,710
24316108	B-431	61,000	Sant Feliu Sasserra	100,00%	703	7,33%	68,05	2016	48,510	63,340	14,830
95-308	B-431	71,000	Prats de Luçanès	100,00%	597	0,96%	57,23	2016	63,340	72,700	9,360
34330098	B-433	9,000	Oristà	100,00%	489	3,85%	48,34	2016	2,000	10,200	8,200
34330118	B-433	11,000	Oristà	100,00%	1.692	5,32%	57,69	2016	10,200	12,100	1,900
34330138	B-433	13,000	Oristà	100,00%	637	5,78%	58,45	2016	12,100	14,950	2,850
34510008	B-451	0,500	Sant Fruitós de El Bages	100,00%	3.997	2,43%	75,28	2015	0,000	1,500	1,500
35000708	B-500	7,100	Sant Fost Campsentelles	40,46%	4.865	1,46%	40,08	2016	0,000	10,058	10,058
48-308	B-500	12,000	Sant Fost Campsentelles	100,00%	10.272	6,47%	37,71	2016	10,058	14,018	3,960
25200208	B-520	2,200	Vic	100,00%	10.295	5,20%	58,78	2016	0,000	6,000	6,000
35200068	B-520	6,360	Taradell	100,00%	5.960	2,54%	44,38	2016	6,000	12,000	6,000
26820108	B-682	1,150	Palafolls	100,00%	19.881	4,59%	67,92	2016	0,000	3,025	3,025
28110118	BP-1101	1,000	El Bruc	100,00%	1.446	1,10%	52,44	2016	0,000	1,400	1,400
28110358	BP-1103	5,000	Marganell	100,00%	779	1,07%	63,05	2016	0,000	7,780	7,780
28112108	BP-1121	11,275	Monistrol de Montserrat	100,00%	1.245	0,67%	51,08	2016	4,600	12,000	7,400
31413028	BP-1413	3,000	Cerdanyola del Valles	100,00%	11.612	7,93%	65,14	2015	2,750	4,200	1,450
31413048	BP-1413	4,200	Sant Cugat del Valles	100,00%	7.760	3,48%	69,68	2015	4,200	4,875	0,675
31417038	BP-1417	3,150	Barcelona	100,00%	8.402	3,68%	54,55	2014	0,000	5,000	5,000
31417088	BP-1417	8,100	Sant Cugat del Valles	100,00%	6.966	3,15%	59,35	2016	5,000	11,460	6,460
28150308	BP-1503	19,647	Sant Cugat del Valles	100,00%	23.095	7,77%	65,91	2016	13,850	21,860	8,010
28150318	BP-1503	23,775	Terrassa	100,00%	16.688	7,49%	48,62	2016	21,860	23,948	2,088
28212138	BP-2121	3,490	Avinyonet del Penedès	100,00%	7.899	2,74%	53,55	2016	0,930	10,000	9,070
28212108	BP-2121	20,000	Avinyonet del Penedès	100,00%	201	0,76%	57,73	2016	10,000	22,000	12,000
32121288	BP-2121	28,000	La Llacuna	100,00%	152	0,56%	46,08	2016	22,000	33,273	11,273
28215108	BP-2151	11,000	Torreblanca	100,00%	5.026	4,19%	79,31	2016	9,281	18,297	9,016
28242778	BP-2427	7,000	Sant Sadurní d'Anoia	100,00%	13.563	13,83%	59,90	2016	6,318	7,180	0,862
28431308	BP-4313	42,000	Balsareny	100,00%	421	0,18%	58,61	2013	30,175	42,985	12,810
28431328	BP-4313	44,000	Balsareny	100,00%	617	1,38%	68,23	2016	43,440	57,980	14,540
28465338	BP-4653	1,400	Prats de Luçanès	100,00%	919	2,18%	53,83	2012	0,000	1,850	1,850
28465408	BP-4654	46,000	Berga	100,00%	684	2,42%	56,74	2016	45,800	46,610	0,810
28500208	BP-5002	1,780	Alella	100,00%	14.795	7,59%	49,60	2015	1,620	8,357	6,737
28500278	BP-5002	8,700	Vilanova del Valles	100,00%	6.549	2,39%	69,51	2015	8,357	11,000	2,643
28500218	BP-5002	12,000	Vilanova del Valles	100,00%	13.233	5,33%	63,60	2015	11,000	13,500	2,500
35002148	BP-5002	14,000	Granollers	100,00%	18.889	10,51%	49,84	2015	13,500	15,890	2,390

Codi	Carretera	Pk	Població	Ifa	IMD	% Pesants	Velocitat Km / h	Any aforament	PK inici	PK final	Long tram
29100118	BV-1001	1,000	Calaf	100,00%	1.404	8,04%	51,90	2015	0,375	8,600	8,225
31001108	BV-1001	10,710	Veciana	100,00%	470	7,49%	79,28	2015	8,600	13,830	5,230
29121158	BV-1211	5,000	Viladecavalls	100,00%	741	1,56%	81,08	2016	2,850	5,500	2,650
29204148	BV-2041	4,000	Gavà	100,00%	9.494	4,59%	63,44	2016	1,070	8,175	7,105
29211528	BV-2115	2,000	Vilanova i la Geltrú	100,00%	6.033	1,91%	64,45	2015	1,000	3,000	2,000
29211558	BV-2115	5,000	Cubelles	100,00%	1.228	0,92%	57,55	2015	3,000	14,440	11,440
29224108	BV-2241	0,820	Sant Sadurní d'Anoia	100,00%	7.617	5,18%	50,67	2016	0,000	2,000	2,000
29224148	BV-2241	4,000	Sant Sadurní d'Anoia	100,00%	4.500	3,20%	66,46	2016	2,000	6,000	4,000
29224188	BV-2241	8,000	Masquefa	100,00%	6.408	7,37%	61,36	2016	6,000	8,990	2,990
29224408	BV-2244	0,480	Sant Sadurní d'Anoia	100,00%	13.230	13,50%	65,92	2016	0,000	1,000	1,000
29224428	BV-2244	1,650	Sant Sadurní d'Anoia	100,00%	9.730	8,50%	71,81	2016	1,000	2,660	1,660
29241108	BV-2411	15,000	Begues	100,00%	2.080	4,48%	59,17	2015	12,012	26,920	14,908
29242118	BV-2421	1,500	La Palma de Cervelló	100,00%	17.268	5,95%	58,93	2015	0,000	3,000	3,000
32421048	BV-2421	4,000	La Palma de Cervelló	100,00%	14.022	4,51%	57,76	2015	3,000	5,140	2,140
29242908	BV-2429	23,000	Sant Cugat de Sesgarrigues	100,00%	1.349	1,87%	51,45	2016	19,134	24,700	5,566
29403118	BV-4031	1,000	La Pobla de Lillet	100,00%	408	0,64%	49,46	2016	0,000	26,800	26,800
29424128	BV-4241	2,000	Berga	100,00%	867	1,91%	48,29	2016	0,000	19,145	19,145
34405028	BV-4405	2,000	Olost	100,00%	1.009	2,11%	55,54	2016	0,000	3,920	3,920
34501068	BV-4501	5,900	Santpedor	100,00%	6.846	2,52%	51,14	2015	2,800	6,200	3,400
29451108	BV-4511	0,800	Sant Fruitos del El Bages	100,00%	3.017	2,02%	67,85	2015	0,000	2,100	2,100
29451148	BV-4511	3,800	Santpedor	100,00%	8.091	7,90%	70,39	2016	2,100	6,140	4,040
29451178	BV-4511	7,000	Santpedor	100,00%	3.559	2,10%	83,54	2015	6,140	10,234	4,094
29510518	BV-5105	0,600	La Roca del Vallès	100,00%	27.360	5,28%	61,09	2016	0,000	2,780	2,780
29510538	BV-5105	3,020	Cardedeu	100,00%	13.149	6,29%	66,97	2016	2,780	5,292	2,512
29530118	BV-5301	0,325	Santa Maria de Palautordera	100,00%	8.705	3,52%	64,74	2014	0,000	5,000	5,000
29530108	BV-5301	10,000	Fogars de Montclus	100,00%	1.065	0,00%	61,51	2015	5,000	13,900	8,900
29530128	BV-5301	28,000	El Brull	100,00%	204	0,00%	26,85	2015	13,900	35,750	21,850
35303078	BV-5303	7,400	Seva	100,00%	4.757	2,25%	65,34	2016	5,123	9,000	3,877
29530308	BV-5303	11,280	Seva	100,00%	651	2,06%	70,44	2016	9,000	14,795	5,795
29530548	BV-5305	4,200	Seva	100,00%	2.488	1,08%	67,49	2016	0,000	4,830	4,830
31030031	C-103	3,000	Freginals	100,00%	1.592	4,79%	98,63	2014	0,000	4,950	4,950
30120343	C-12	2,320	Amposta	91,67%	3.608	11,04%	75,41	2016	0,436	6,130	5,694
30121243	C-12	12,100	Amposta	100,00%	6.997	5,88%	84,73	2016	6,130	13,154	7,024
61-343	C-12	14,640	Tortosa	79,27%	12.606	5,37%	71,41	2016	13,154	15,740	2,586
62-343	C-12	23,250	Aldover	100,00%	8.323	9,85%	79,29	2016	15,740	24,350	8,610
275-343	C-12	33,850	Benifallet	83,33%	5.263	10,70%	78,05	2016	24,350	34,950	10,600
131-343	C-12	45,950	Rasquera	100,00%	2.578	12,68%	81,62	2016	34,950	47,050	12,100
132-343	C-12	59,000	Ginestar	100,00%	4.294	7,63%	89,61	2015	47,050	60,850	13,800
1131343	C-12	62,900	Móra la Nova	83,12%	7.919	11,30%	72,92	2016	60,850	64,000	3,150

Codi	Carretera	Pk	Població	Ifa	IMD	% Pesants	Velocitat Km / h	Any aforament	PK inici	PK final	Long tram
134-343	C-12	67,620	Garcia	91,67%	7.726	10,94%	81,62	2016	64,000	77,000	13,000
30127843	C-12	78,000	Vinebre	100,00%	6.737	7,21%	95,71	2015	77,000	79,500	2,500
69-343	C-12	81,660	Ascó	100,00%	5.491	12,93%	80,83	2016	79,500	86,000	6,500
70-343	C-12	89,000	Flix	100,00%	3.348	21,96%	81,37	2016	86,000	94,922	8,922
202325	C-12	105,300	Maials	100,00%	2.882	28,34%	80,60	2015	94,922	105,409	10,487
32300025	C-12	133,000	Albatàrrec	69,39%	6.123	10,32%	39,22	2016	105,409	133,878	28,469
31214425	C-12	149,000	Corbins	83,83%	8.697	5,97%	80,05	2016	144,255	163,000	18,745
31216325	C-12	163,040	Balaguer	66,67%	7.568	4,60%	74,67	2015	163,000	166,369	3,369
174325	C-12	174,630	Castelló de Farfanya	100,00%	1.959	6,47%	91,02	2016	168,170	201,000	29,937
48-325	C-12	212,000	Àger	100,00%	1.125	2,37%	93,12	2016	201,000	212,372	14,265
31343	C-12B	1,000	La Fatarella	100,00%	771	6,28%	82,04	2014	0,000	10,699	10,699
40130045	C-13	4,000	Lleida	64,22%	7.424	14,29%	108,56	2016	0,000	5,350	5,350
43225	C-13	12,660	Alcoletge	83,71%	7.103	11,21%	78,42	2016	7,200	20,000	21,800
175325	C-13	29,300	Vallfogona de Balaguer	100,00%	8.871	10,08%	75,87	2016	20,000	30,070	1,070
173325	C-13	33,150	La Sentiu de Sió	100,00%	6.917	8,97%	64,32	2016	30,070	33,585	3,515
55-325	C-13	41,770	Camarsa	100,00%	1.523	4,72%	70,17	2016	33,585	67,100	33,515
40130855	C-13	84,630	Talarn	29,18%	2.466	6,04%	80,49	2016	67,100	86,000	18,900
13-325	C-13	98,423	La Pobla de Segur	100,00%	4.848	3,75%	72,62	2016	90,000	99,358	9,358
11-225	C-13	141,800	Llavorsí	100,00%	2.641	12,60%	63,31	2016	127,850	142,935	15,085
561325	C-13	157,360	Esterrí d'Àneu	83,33%	1.783	7,23%	111,54	2016	142,935	157,998	15,063
23325	C-1311	25,000	Tremp	100,00%	322	2,85%	70,10	2016	0,000	25,826	25,826
411343	C-14	0,490	Vila-seca	100,00%	26.167	2,38%	87,08	2016	0,000	1,940	1,940
412343	C-14	1,940	Reus	29,25%	29.402	8,89%	148,79	2016	1,940	4,973	3,033
RA140133	C-14	10,000	La Selva del Camp	100,00%	27.821	10,57%	S/D	2016	6,315	14,000	7,685
RA140143	C-14	14,871	La Selva del Camp	100,00%	23.054	11,89%	S/D	2016	14,000	18,000	32,000
RA140183	C-14	19,900	Alcover	100,00%	18.729	13,19%	S/D	2016	18,000	21,000	3,000
79-343	C-14	25,260	Alcover	100,00%	11.837	22,93%	79,92	2016	21,000	26,498	5,498
791343	C-14	27,320	La Riba	100,00%	14.024	15,39%	70,44	2016	26,498	31,869	5,371
80-343	C-14	34,030	Montblanc	100,00%	12.832	9,30%	85,07	2016	31,869	35,581	3,712
82-343	C-14	38,545	Montblanc	100,00%	3.519	8,35%	78,75	2016	37,302	50,786	13,484
83-343	C-14	53,460	Passanant	100,00%	2.537	19,29%	72,72	2016	50,786	56,295	5,509
40140605	C-14	59,900	Ciutadilla	53,09%	3.076	14,96%	110,66	2016	56,295	70,000	13,705
53325	C-14	70,900	Tàrrega	100,00%	6.124	9,70%	86,23	2016	70,000	74,500	4,500
52325	C-14	74,720	Tàrrega	100,00%	3.757	9,45%	71,77	2016	74,500	76,956	2,456
40-225	C-14	98,480	Artesa de Segre	83,33%	3.671	7,33%	60,38	2011	76,956	101,738	24,782
31325	C-14	115,386	Ponts	100,00%	5.214	4,46%	86,44	2016	101,738	117,000	15,262
59-25	C-14	122,195	Ponts	68,65%	7.008	7,78%	97,68	2016	117,000	134,500	17,500
31415125	C-14	150,000	Coll de Nargó	90,57%	7.311	13,35%	94,77	2016	134,500	153,374	18,874
31416725	C-14	167,160	Montan de Tost	88,83%	6.952	8,26%	86,73	2016	153,374	177,473	24,099

Codi	Carretera	Pk	Població	Ifa	IMD	% Pesants	Velocitat Km / h	Any aforament	PK inici	PK final	Long tram
31411278	C-1411z	27,400	Manresa	100,00%	10.370	8,56%	52,96	2015	27,000	28,280	1,280
32325	C-1412a	1,000	Ponts	100,00%	6.277	3,91%	87,91	2016	0,000	4,000	12,000
29-225	C-1412a	12,900	Sanaüja	66,67%	2.140	2,51%	93,36	2016	4,000	25,536	13,536
87-308	C-1412a	37,000	Calonge Segarra	100,00%	3.114	5,84%	43,07	2016	25,536	39,000	13,464
131308	C-1412a	55,500	Jorba	100,00%	4.188	3,35%	74,21	2016	39,000	55,880	16,880
31412055	C-1412b	5,000	Gualter	100,00%	925	5,25%	75,00	2012	0,000	21,800	21,800
60-325	C-1412b	29,500	Comiols	100,00%	1.342	6,07%	95,56	2016	21,800	41,900	20,100
22225	C-1412b	54,800	Tremp	100,00%	2.684	4,64%	93,60	2016	41,900	60,238	18,338
31413408	C-1413a	1,500	El Papiol	100,00%	15.932	8,82%	69,40	2016	0,980	4,700	3,720
31413608	C-1413a	5,000	El Papiol	100,00%	22.881	18,58%	50,12	2015	4,700	8,000	3,300
39-308	C-1413a	13,000	Rubí	100,00%	20.128	11,58%	46,62	2015	8,000	14,000	6,000
31413148	C-1413a	14,100	Rubí	100,00%	12.981	1,85%	54,46	2015	14,000	20,188	6,188
31413238	C-1413a	23,000	Sabadell	100,00%	13.477	2,28%	53,15	2015	20,270	23,400	3,130
31413258	C-1413a	25,000	Sabadell	100,00%	3.513	1,23%	58,42	2014	23,400	32,100	8,700
31413358	C-1413a	35,000	Sentmenat	100,00%	6.906	4,13%	43,60	2015	32,100	36,820	4,720
31414018	C-1414	1,500	Esparreguera	100,00%	4.553	2,25%	62,14	2016	0,000	4,000	4,000
31415198	C-1415a	18,675	Terrassa	100,00%	10.986	4,78%	49,90	2016	18,560	20,500	1,940
31415218	C-1415a	21,000	Terrassa	100,00%	5.286	2,99%	56,87	2016	20,500	23,000	2,500
31415278	C-1415a	27,220	Castellar del Valles	100,00%	4.402	3,84%	37,29	2016	23,000	27,275	4,275
31415298	C-1415a	28,800	Castellar del Valles	100,00%	6.747	2,96%	44,18	2016	27,275	32,585	5,310
31415048	C-1415b	4,500	Santa Eulàlia de Ronçana	100,00%	8.918	3,33%	60,77	2016	0,820	7,040	6,220
31415088	C-1415b	8,810	Lliçà d'Amunt	100,00%	13.878	5,57%	56,62	2016	7,040	10,270	3,230
31415168	C-1415c	16,710	La Roca del Valles	100,00%	9.172	3,23%	61,89	2015	16,710	18,160	1,450
17-325	C-148a	1,200	Balaguer	100,00%	7.661	5,14%	46,92	2016	1,000	2,965	1,965
32445008	C-15	1,467	Vilanova i la Geltrú	43,70%	21.025	9,05%	49,40	2011	0,500	2,325	1,825
ED150068	C-15	6,000	Canyelles	100,00%	24.046	6,22%	S/D	2016	2,468	7,460	4,992
ED150118	C-15	11,850	Olèrdola	100,00%	27.330	5,78%	S/D	2016	7,460	13,040	5,580
ED150148	C-15	14,260	Vilafranca del Penedès	100,00%	11.397	7,73%	S/D	2016	13,040	15,400	2,360
ED150168	C-15	16,320	Vilafranca del Penedès	100,00%	17.213	12,36%	S/D	2016	15,400	17,240	1,840
ED150198	C-15	19,900	La Granada	100,00%	15.880	10,57%	S/D	2016	17,240	28,180	10,940
ED150328	C-15	32,595	Vallbona d'Anoia	100,00%	12.455	12,77%	S/D	2016	28,180	36,000	7,820
ED150398	C-15	39,100	Capellades	100,00%	16.462	12,46%	S/D	2016	36,000	39,500	3,500
ED150408	C-15	40,330	La Pobla de Claramunt	100,00%	20.969	9,90%	82,00	2016	39,500	44,450	4,950
323-417	C-152	3,000	Santa Coloma Farnés	100,00%	5.374	3,63%	90,39	2013	0,000	3,615	3,615
408-317	C-152	42,900	Les Preses	83,33%	13.529	11,96%	45,02	2016	42,150	49,580	7,430
31530408	C-153	4,515	Roda de Ter	100,00%	15.411	5,03%	77,79	2016	3,670	7,620	3,950
31531108	C-153	11,000	Roda de Ter	100,00%	3.006	2,37%	79,97	2016	0,000	11,805	11,805
74-308	C-153	12,885	Santa Maria de Corcó	100,00%	3.754	2,33%	60,25	2016	11,805	31,000	19,195
31533108	C-153	31,000	Rupit i Pruit	100,00%	591	2,91%	54,55	2016	31,000	35,150	4,150

Codi	Carretera	Pk	Població	Ifa	IMD	% Pesants	Velocitat Km / h	Any aforament	PK inici	PK final	Long tram
5-417	C-153	51,000	La Vall d'en Bas	100,00%	1.861	3,31%	57,76	2013	35,150	51,725	16,575
306-417	C-153a	72,540	La Vall de Bianya	100,00%	76	1,03%	48,75	2014	72,540	83,550	11,010
114-308	C-154	18,000	Olost	100,00%	4.778	4,12%	88,12	2014	11,850	33,500	21,650
31550308	C-155	2,700	Polinyà	16,67%	8.065	2,28%	55,37	2016	1,520	8,285	6,765
31550908	C-155	9,600	Mollet del Vallès	83,33%	10.120	6,20%	51,14	2016	8,285	15,535	7,250
30152408	C-15B	4,000	Sant Pere de Ribes	100,00%	3.697	1,24%	52,64	2016	0,000	8,995	8,995
TA160078	C-16	7,100	Barcelona	100,00%	27.889	0,75%	S/D	2015	1,880	7,200	5,320
TA160088	C-16	7,930	Barcelona	100,00%	35.427	0,75%	S/D	2014	7,200	8,000	0,800
TA160098	C-16	8,600	Sant Cugat del Vallès	100,00%	30.265	0,75%	S/D	2014	8,000	10,000	2,000
TA160118	C-16	10,900	Sant Cugat del Vallès	100,00%	24.531	0,75%	S/D	2014	10,000	13,375	3,375
AU160178	C-16	17,846	Terrassa	100,00%	19.619	3,54%	S/D	2014	13,375	20,875	7,500
40160238	C-16	22,875	Terrassa	54,08%	59.440	4,73%	96,08	2016	20,875	23,785	2,910
30160268	C-16	25,000	Viladecavalls	21,90%	24.426	4,80%	104,76	2016	23,785	26,500	2,715
30160278	C-16	26,500	Viladecavalls	27,75%	16.380	1,63%	105,99	2016	26,500	42,000	15,500
AU160468	C-16	46,000	Sant Vicenç de Castellet	100,00%	15.378	5,76%	S/D	2014	42,000	57,000	15,000
CE160578	C-16	57,300	Sant Fruitos del El Bages	100,00%	28.452	7,37%	S/D	2016	57,000	61,000	4,000
CE160618	C-16	61,401	Sallent	100,00%	27.950	5,82%	S/D	2016	61,000	65,000	4,000
CE160658	C-16	65,300	Sallent	100,00%	22.694	5,48%	S/D	2016	65,000	72,000	7,000
CE160728	C-16	72,300	Navàs	100,00%	17.358	5,94%	S/D	2016	72,000	80,000	8,000
CE160808	C-16	80,850	Puig-reig	100,00%	15.722	5,92%	S/D	2016	80,000	86,770	6,770
CE160898	C-16	88,900	Casserres	100,00%	17.342	5,17%	S/D	2016	86,770	90,289	3,519
CE160968	C-16	96,100	Berga	100,00%	19.377	4,30%	S/D	2015	90,289	96,187	5,898
102-08	C-16	101,520	Cercs	80,16%	11.921	6,44%	84,21	2016	96,187	107,705	11,518
113-308	C-16	112,278	Guardiola de Berguedà	100,00%	10.384	3,44%	64,93	2016	107,705	117,000	9,295
TC161168	C-16	123,900	Bagà	100,00%	6.089	4,02%	S/D	2014	117,000	126,015	9,015
TC161305	C-16	129,993	Riu de Cerdanya	100,00%	6.089	4,02%	S/D	2014	126,015	133,000	6,985
31411RE5	C-16	133,000	Bellver de Cerdanya	100,00%	2.701	4,28%	S/D	2014	133,000	134,160	1,160
185-17	C-162	4,800	Urús	100,00%	4.173	4,86%	S/D	2014	0,000	10,760	10,760
183-08	C-16C	3,212	Sant Fruitos del El Bages	75,40%	20.567	6,41%	57,35	2016	0,980	4,827	3,847
30170058	C-17	5,000	Montcada i Reixac	92,47%	55.866	8,94%	90,81	2016	0,000	6,500	6,500
1-08	C-17	6,716	Montcada i Reixac	52,10%	57.554	5,14%	90,10	2016	6,500	10,740	4,240
105-08	C-17	14,645	Parets del Vallès	70,54%	69.627	7,32%	87,20	2016	10,740	15,025	4,285
17-308	C-17	17,253	Lliçà de Vall	78,89%	87.673	8,42%	81,38	2016	15,025	18,530	3,505
171308	C-17	19,673	Lliçà d'Amunt	50,00%	64.108	8,24%	84,55	2016	18,530	22,252	3,722
137-208	C-17	25,316	L'Ametlla del Vallès	48,68%	50.284	6,26%	90,91	2016	22,252	31,171	8,919
103-08	C-17	33,138	La Garriga	20,43%	26.238	6,51%	79,55	2016	31,171	44,100	12,929
CE170458	C-17	45,080	Centelles	100,00%	32.895	10,41%	S/D	2016	44,100	49,000	4,900
CE170538	C-17	53,050	Mallà	100,00%	45.712	8,59%	S/D	2016	49,000	57,709	8,709
CE170588	C-17	58,680	Vic	100,00%	27.039	10,96%	S/D	2016	57,709	60,000	2,291

Codi	Carretera	Pk	Població	Ifa	IMD	% Pesants	Velocitat Km / h	Any aforament	PK inici	PK final	Long tram
CE170608	C-17	60,900	Gurb	100,00%	22.829	10,87%	S/D	2015	60,000	61,985	1,985
CE170638	C-17	63,150	Gurb	100,00%	37.314	17,26%	S/D	2016	61,985	63,673	1,688
CE170648	C-17	64,360	Gurb	100,00%	19.543	10,77%	S/D	2016	63,673	65,000	1,327
CE170658	C-17	65,570	Gurb	100,00%	38.304	8,86%	S/D	2016	65,000	70,000	6,327
CE170728	C-17	72,000	Les Masies de Voltregà	100,00%	17.694	7,15%	S/D	2016	70,000	74,667	4,667
CE170778	C-17	77,300	Oris	100,00%	13.869	7,00%	S/D	2016	74,667	81,000	6,333
CE170818	C-17	81,750	Sant Quirze de Besora	100,00%	10.545	6,88%	S/D	2016	81,000	85,365	4,365
CE170877	C-17	85,600	les Llosses	100,00%	10.466	6,29%	S/D	2016	85,365	92,120	6,755
179-17	C-17	92,371	Ripoll	44,27%	11.290	5,61%	58,21	2016	92,120	95,455	10,090
74-343	C-221	65,000	Batea	100,00%	1.042	14,46%	72,00	2015	54,813	67,445	12,632
141343	C-221	69,130	Batea	100,00%	1.946	12,03%	85,16	2016	67,445	72,713	5,268
702343	C-233	6,000	Flix	100,00%	118	0,00%	70,30	2015	0,000	9,507	9,507
264325	C-233	21,600	La Granadella	100,00%	267	3,00%	46,89	2016	9,507	23,000	13,493
32330345	C-233	34,000	El Soleràs	100,00%	148	0,00%	42,28	2016	23,000	35,000	12,000
35-325	C-233	40,900	El Soleràs	100,00%	185	1,30%	66,70	2016	40,000	53,000	13,000
32330575	C-233	57,000	Castelldans	100,00%	962	7,41%	97,19	2016	53,000	61,000	8,000
252325	C-233	61,400	Les Borges Blanques	100,00%	2.561	14,19%	67,87	2016	61,000	62,770	1,770
251325	C-233	66,200	Les Borges Blanques	100,00%	4.486	8,96%	75,18	2015	62,910	69,765	6,855
52-325	C-233	77,800	Vilanova de Bellpuig	100,00%	1.365	6,10%	89,01	2016	69,765	83,779	14,014
32340008	C-234	0,500	Gavà	100,00%	23.049	6,42%	70,18	2015	0,000	1,370	1,370
22410018	C-241c	0,460	Jorba	100,00%	2.857	3,20%	71,72	2016	0,000	5,800	5,800
32410908	C-241c	9,000	Sant Martí de Tous	100,00%	372	1,23%	72,03	2016	5,800	15,570	9,770
97-343	C-241d	1,170	Montblanc	100,00%	3.671	6,04%	80,32	2016	0,000	9,082	9,082
98-343	C-241d	14,000	Rocafort de Queralt	100,00%	1.716	5,15%	80,11	2016	9,082	21,234	12,152
100-343	C-241d	25,500	Santa Coloma de Queralt	100,00%	2.203	4,33%	76,26	2016	21,234	25,800	4,566
10-143	C-241d	29,000	Santa Coloma de Queralt	69,23%	2.798	7,79%	79,41	2016	25,800	29,518	3,718
32410243	C-241e	2,000	Santa Coloma de Queralt	100,00%	373	2,49%	84,85	2016	0,000	3,430	3,430
32420025	C-242	2,600	Torrebeßes	100,00%	689	1,40%	70,54	2016	0,000	10,000	10,000
32421225	C-242	12,000	La Granadella	100,00%	401	1,34%	77,34	2016	10,000	24,591	14,591
96-343	C-242	31,000	Ulldemolins	100,00%	156	3,59%	40,02	2016	25,591	38,619	13,028
94-343	C-242	41,469	Cornudella de Montsant	100,00%	654	5,21%	52,56	2016	38,619	48,776	10,157
91-343	C-242	55,000	Alforja	100,00%	1.737	3,60%	47,89	2016	48,776	59,470	10,694
90-343	C-242	62,100	Alforja	100,00%	4.369	3,04%	80,67	2016	59,470	66,427	6,957
32430308	C-243a	3,000	Subirats	50,00%	8.510	6,50%	74,66	2015	0,000	5,570	5,570
38-308	C-243a	6,000	La Granada	100,00%	7.034	3,92%	73,99	2015	5,570	8,505	2,935
234308	C-243a	10,000	Vilafranca del Penedès	100,00%	10.013	4,09%	77,81	2016	8,505	10,495	1,990
32140018	C-243c	0,600	Castellbisbal	100,00%	4.203	2,93%	59,25	2016	0,000	1,000	1,000
32430608	C-243c	6,000	Castellbisbal	100,00%	10.528	4,39%	58,52	2016	1,000	7,645	6,645
32430908	C-243c	9,235	Ullastrell	100,00%	15.892	6,12%	61,34	2016	7,645	9,400	1,755

Codi	Carretera	Pk	Població	Ifa	IMD	% Pesants	Velocitat Km / h	Any aforament	PK inici	PK final	Long tram
32431208	C-243c	12,435	Terrassa	100,00%	20.978	9,37%	51,42	2015	9,400	12,900	3,500
32440038	C-244	2,000	Vilanova del Camí	100,00%	7.905	3,06%	72,41	2015	0,000	5,600	5,600
32440118	C-244	11,000	Capellades	100,00%	727	0,00%	46,15	2015	5,600	15,800	10,200
32440178	C-244	17,000	Sant Joan de Mediona	100,00%	386	0,79%	39,46	2015	15,800	22,960	7,160
32451208	C-245	12,500	Sant Boi de Llobregat	100,00%	19.441	8,18%	53,96	2011	11,210	12,900	1,690
CE250875	C-25	87,350	Les Olugues	100,00%	7.996	35,10%	S/D	2016	81,285	96,400	15,115
CE251018	C-25	101,150	Ferran	100,00%	7.787	37,11%	S/D	2016	96,400	104,359	7,959
CE251128	C-25	112,420	Sant Pere Sallavinera	100,00%	9.984	31,86%	S/D	2016	104,359	114,425	10,066
CE251208	C-25	120,470	Rajadell	100,00%	10.111	31,29%	S/D	2016	114,425	132,850	18,425
CE251338	C-25	133,950	Manresa	100,00%	44.750	12,37%	S/D	2016	132,850	134,800	1,950
32513408	C-25	134,900	Manresa	78,50%	21.226	15,31%	88,41	2016	134,800	141,150	6,350
CE251448	C-25	144,800	Artés	100,00%	18.520	19,08%	S/D	2015	141,150	145,712	4,562
CE251518	C-25	151,410	Avinyó	100,00%	13.962	27,59%	S/D	2016	145,712	154,150	8,438
CE251758	C-25	175,050	Santa Maria d'Oló	100,00%	18.949	21,14%	S/D	2016	154,150	178,440	24,290
CE251828	C-25	182,700	Folgueroles	100,00%	24.464	17,89%	S/D	2016	180,485	187,100	6,615
CE251988	C-25	194,100	Espinelves	100,00%	13.586	21,97%	S/D	2016	187,100	197,740	10,640
CE251987	C-25	198,100	Espinelves	100,00%	13.586	21,97%	S/D	2016	197,740	203,000	5,260
CE252047	C-25	204,800	Arbúcies	100,00%	13.336	22,78%	S/D	2016	203,000	210,000	8,000
CE252117	C-25	211,900	Sant Hilari Sacalm	100,00%	12.482	21,27%	S/D	2016	210,000	217,282	6,282
CE252197	C-25	219,700	Santa Coloma Farnés	100,00%	13.048	21,33%	S/D	2016	217,282	225,290	2,075
CE252257	C-25	225,800	Santa Coloma Farnés	100,00%	16.136	19,19%	S/D	2016	225,290	228,850	3,560
CE252307	C-25	233,150	Vilobí D'Onyar	100,00%	14.712	19,38%	S/D	2015	228,850	234,320	5,470
CE252357	C-25	235,550	Caldes de Malavella	100,00%	12.193	16,43%	S/D	2016	235,550	236,045	0,495
32524217	C-25	242,200	Campllong	71,31%	8.692	9,37%	84,18	2016	237,890	244,350	7,810
30250018	C-25D	0,080	Vic	100,00%	7.232	4,85%	82,06	2015	-0,130	2,035	2,165
32523617	C-25z	236,170	Riudellots de la Selva.	69,42%	4.820	19,74%	91,84	2016	234,000	235,926	1,926
213-417	C-250	3,540	La Creueta	100,00%	8.723	2,55%	66,34	2016	2,600	6,861	4,261
32510508	C-251	5,200	Llinars del Vallès	100,00%	21.685	2,69%	68,04	2016	0,945	8,395	7,450
32520047	C-252	4,500	Corçà	100,00%	3.478	4,58%	85,34	2013	2,760	7,480	8,240
32520107	C-252	8,000	Parlavà	100,00%	5.465	8,05%	73,72	2015	7,480	12,040	4,560
318-417	C-252	40,250	Figueres	100,00%	1.643	3,08%	55,96	2015	40,245	53,200	0,880
32520557	C-252	55,000	Garriguella	100,00%	3.078	2,50%	58,32	2015	53,200	55,404	2,204
18-117	C-253	47,900	Calonge	65,72%	7.807	1,82%	50,17	2016	86,000	50,905	13,358
206-317	C-253a	22,000	Llagostera	100,00%	4.187	5,27%	79,85	2012	22,000	24,905	2,905
3255IG17a	C-255	1,500	Sarrià de Ter	100,00%	9.145	3,61%	74,68	2016	0,000	2,125	2,125
161325	C-26	0,960	Alfarràs	100,00%	2.234	12,13%	61,19	2016	0,000	2,388	2,388
176125	C-26	22,000	Balaguer	100,00%	3.283	13,14%	86,17	2016	2,388	25,825	23,437
30260305	C-26	30,000	La Sentiu de Sió	100,00%	5.684	5,06%	89,81	2012	29,245	51,348	22,103
40261025	C-26	101,810	Solsona	32,32%	2.643	7,45%	66,39	2015	82,320	105,000	22,680

Codi	Carretera	Pk	Població	Ifa	IMD	% Pesants	Velocitat Km / h	Any aforament	PK inici	PK final	Long tram
10261055	C-26	105,570	Solsona	100,00%	8.621	2,35%	85,96	2016	105,000	107,000	2,000
144325	C-26	108,100	Solsona	100,00%	906	5,74%	80,37	2016	107,000	127,437	20,437
3149IG08	C-26	127,500	Navès	83,33%	996	7,29%	56,20	2014	127,437	129,000	1,563
79-308	C-26	129,800	Navès	100,00%	534	8,08%	53,33	2015	129,000	146,730	17,730
115-308	C-26	168,588	Borredà	100,00%	260	0,00%	48,81	2015	149,510	170,765	21,255
12-417	C-26	188,000	Palmerola	100,00%	678	5,50%	70,57	2013	170,765	189,736	18,971
3026165	C-26	265,000	Borrassà	100,00%	2.569	5,40%	S/D	2014	263,500	270,335	6,835
32603017	C-260	30,500	Vila-sacra	77,36%	21.479	2,85%	100,77	2015	29,010	30,625	1,615
32603717	C-260	37,970	Empúria Brava	28,75%	22.287	2,92%	85,43	2016	30,625	35,700	8,445
32604117	C-260	40,740	Roses	42,39%	26.029	2,51%	80,61	2016	35,700	46,342	7,272
31-325	C-28	27,858	Vielha e Mijaran	48,17%	4.869	2,97%	66,83	2016	23,510	35,795	12,285
90280465	C-28	46,940	Vielha e Mijaran	16,67%	672	1,77%	68,17	2014	35,795	60,000	24,205
56-325	C-28	66,540	Alins	100,00%	673	1,30%	84,43	2016	60,000	67,069	7,069
10311373	C-31	137,210	Calafell	100,00%	19.572	2,35%	69,91	2016	135,283	140,536	5,253
89-343	C-31	140,960	Calafell	100,00%	20.056	2,11%	65,42	2016	140,536	146,127	5,591
140-208	C-31	148,319	Cubelles	100,00%	17.967	2,07%	48,92	2016	146,127	149,836	3,709
96-308	C-31	151,035	Vilanova i la Geltrú	100,00%	23.760	1,86%	77,22	2016	149,836	156,500	6,664
139-08	C-31	156,684	Sant Pere de Ribes	16,67%	19.276	1,66%	78,29	2016	156,500	157,876	1,376
182-08	C-31	164,186	Sitges	100,00%	18.385	2,50%	34,32	2016	163,130	165,000	1,870
7-308	C-31	176,297	Sitges	79,46%	19.063	4,57%	52,10	2016	165,000	177,822	12,822
125-308	C-31	186,886	Viladecans	83,33%	41.481	3,22%	89,00	2016	179,424	190,200	10,776
101-08	C-31	192,998	El Prat de Llobregat	37,51%	75.548	5,46%	87,86	2016	190,200	195,013	4,813
33119888	C-31	198,400	L'Hospitalet de Llobregat	82,60%	87.314	2,68%	59,63	2016	198,000	199,250	1,250
33121508	C-31	214,713	Badalona	64,07%	71.940	7,73%	140,56	2016	208,580	215,779	7,199
AC322168	C-31	216,596	Montgat	83,33%	57.523	2,46%	S/D	2015	215,779	218,070	2,291
CE353127	C-31	311,840	Castell d'Aro	100,00%	34.302	4,33%	S/D	2015	310,000	313,670	3,670
40313187	C-31	318,200	Platja d'Aro	53,53%	24.566	13,72%	120,87	2015	313,670	321,000	7,163
40313227	C-31	321,657	Calonge	83,66%	27.933	13,10%	122,32	2016	321,000	324,520	3,687
423-17	C-31	327,700	Palamós	45,15%	24.393	3,53%	98,97	2015	324,520	330,600	6,080
33133017	C-31	330,660	Mont-ras	69,72%	16.337	7,95%	101,05	2016	330,600	333,500	2,805
227-317	C-31	333,600	Palafrugell	100,00%	8.332	7,33%	55,78	2015	333,500	334,670	1,265
107-417	C-31	336,000	Palafrugell	100,00%	9.014	6,85%	58,35	2015	334,670	337,820	3,150
218-417	C-31	338,000	Pals	100,00%	8.029	3,45%	66,83	2015	337,820	340,000	3,320
41-317	C-31	347,700	Gualta	100,00%	11.376	4,98%	79,67	2016	340,000	349,650	8,510
217-417	C-31	351,700	Ullà	100,00%	11.316	5,99%	80,25	2016	349,650	353,485	3,835
112-417	C-31	354,000	La Tallada de l'Empordà	100,00%	8.076	6,42%	94,31	2013	353,485	357,000	3,515
33136307	C-31	363,400	Albons	75,78%	6.378	7,10%	95,85	2016	357,000	369,000	9,180
40-317	C-31	378,800	Vilamalla	50,00%	12.808	7,41%	88,07	2016	369,000	380,240	5,365
33120343	C-31B	3,500	Salou	85,69%	11.289	2,73%	93,94	2016	0,000	5,000	5,000

Codi	Carretera	Pk	Població	Ifa	IMD	% Pesants	Velocitat Km / h	Any aforament	PK inici	PK final	Long tram
33120643	C-31B	6,500	Vila-seca	48,41%	16.760	4,70%	85,14	2014	5,000	10,372	5,372
30310108	C-31C	1,050	Sant Boi de Llobregat	50,00%	35.179	4,88%	84,35	2014	0,000	2,998	2,998
39311978	C-31LD	197,000	L'Hospitalet de Llobregat	100,00%	11.727	7,50%	26,91	2014	195,325	197,310	1,985
AA320023	C-32	1,780	El Vendrell	100,00%	14.149	7,68%	S/D	2015	1,780	6,000	4,220
AA320063	C-32	6,210	Calafell	100,00%	15.414	7,93%	S/D	2015	6,000	10,000	4,000
AA320103	C-32	10,000	Calafell	100,00%	16.275	7,90%	S/D	2015	10,000	12,380	2,380
AA320138	C-32	13,435	Cubelles	100,00%	16.276	7,90%	S/D	2015	12,380	13,500	1,120
AA320148	C-32	13,824	Cubelles	100,00%	16.870	7,69%	S/D	2015	13,500	21,500	8,000
AA320218	C-32	21,561	Vilanova i la Geltrú	100,00%	19.183	7,39%	S/D	2015	21,500	26,000	4,500
AA320318	C-32	30,975	Sitges	100,00%	44.332	6,41%	S/D	2015	26,000	31,000	5,000
AA320358	C-32	35,000	Sitges	100,00%	30.537	5,56%	S/D	2015	31,000	41,600	10,600
AA320448	C-32	44,000	Sitges	100,00%	49.843	5,61%	S/D	2015	41,600	45,000	3,400
AA320478	C-32	47,000	Sitges	100,00%	35.997	5,58%	S/D	2015	45,000	53,100	8,100
02-08	C-32	54,500	Viladecans	20,98%	121.495	11,87%	95,79	2016	53,100	55,643	2,543
10200208	C-32	60,145	Cornellà de Llobregat	55,94%	129.105	2,48%	78,18	2016	58,962	63,054	4,092
AC320858	C-32	85,100	Alella	100,00%	88.341	2,45%	S/D	2015	84,290	86,100	1,810
AC320928	C-32	92,028	Premià de Mar	100,00%	82.054	2,56%	S/D	2015	86,100	95,000	8,900
AC320958	C-32	95,525	Cabrera de Mar	100,00%	74.882	2,56%	S/D	2015	95,000	96,500	1,500
AC320978	C-32	96,995	Cabrera de Mar	100,00%	75.318	2,69%	S/D	2015	96,500	99,000	2,500
AC321008	C-32	99,871	Argentona	100,00%	91.639	2,85%	S/D	2015	99,000	100,000	1,000
AC321018	C-32	100,544	Mataró	100,00%	69.341	2,96%	S/D	2015	100,000	104,000	4,000
AC321038	C-32	103,569	Mataró	100,00%	46.607	3,13%	S/D	2015	104,000	106,000	2,000
AC321058	C-32	105,204	Sant Andreu de Llavaneres	100,00%	40.681	3,32%	S/D	2015	106,000	111,500	5,500
AC321138	C-32	113,594	Canet de Mar	100,00%	39.214	3,84%	S/D	2015	111,500	122,250	10,750
AC321228	C-32	122,598	Calella	100,00%	17.823	3,80%	S/D	2015	122,250	130,750	8,500
AC321338	C-32	133,000	Palafolls	100,00%	9.909	3,76%	S/D	2015	130,750	134,500	3,750
33220108	C-32B	0,258	El Prat de Llobregat	86,43%	26.371	5,45%	84,61	2015	0,000	0,986	0,986
39320468	C-32LD	46,900	Gavà	74,44%	9.165	0,42%	85,06	2016	46,494	47,900	1,406
39320488	C-32LD	48,000	Castelldefels	100,00%	10.898	1,69%	35,72	2016	47,900	49,494	1,594
39320478	C-32LE	47,000	Gavà	100,00%	10.285	2,42%	39,17	2016	46,470	47,900	1,430
39320498	C-32LE	48,100	Gavà	100,00%	16.978	6,07%	40,24	2016	47,900	49,588	1,688
AC330808	C-33	80,000	Barcelona	100,00%	59.826	3,12%	43,71	2016	76,745	86,000	9,255
AC330858	C-33	85,350	Mollet del Vallès	100,00%	44.721	3,06%	S/D	2014	86,000	90,811	4,811
30350298	C-35	29,135	Parets del Vallès	100,00%	13.782	7,78%	71,27	2016	28,000	32,105	4,105
30354008	C-35	40,120	Cardedeu	85,61%	23.104	6,93%	70,16	2016	39,948	42,300	2,352
30354208	C-35	42,500	Llinars del Vallès	79,00%	24.343	8,24%	80,79	2016	42,300	48,000	5,700
30354908	C-35	49,500	Vilalba Saserra	84,97%	23.104	6,93%	70,07	2015	48,000	51,000	3,000
30355908	C-35	58,772	Sant Celoni	100,00%	22.191	8,88%	70,25	2016	51,000	61,985	10,985
35-317	C-35	66,500	Sant Feliu de Buixalleu	100,00%	16.054	15,59%	83,46	2016	61,985	73,400	11,415

Codi	Carretera	Pk	Població	Ifa	IMD	% Pesants	Velocitat Km / h	Any aforament	PK inici	PK final	Long tram
36-317	C-35	78,000	Maçanet de la Selva	100,00%	2.111	4,85%	47,36	2015	73,400	83,400	10,000
CE350847	C-35	83,500	Maçanet de la Selva	100,00%	31.946	8,72%	S/D	2015	83,400	84,100	0,700
CE350857	C-35	84,740	Vidreres	100,00%	27.100	5,88%	S/D	2015	84,100	86,000	1,900
CE350897	C-35	91,000	Vidreres	100,00%	21.894	5,32%	S/D	2015	86,000	95,000	9,000
CE350987	C-35	98,750	Llagostera	100,00%	19.370	4,64%	S/D	2015	95,000	100,550	5,550
43520248	C-352	24,500	Les Franqueses del Vallès	89,40%	18.015	2,88%	57,10	2016	17,310	26,571	9,261
10370023	C-37	2,310	Alcover	100,00%	8.466	8,76%	78,92	2016	0,000	3,000	3,000
30371043	C-37	9,900	Valls	100,00%	9.862	6,04%	63,75	2016	8,936	10,551	1,615
107-343	C-37	16,580	El Pla de Santa Maria	100,00%	6.987	6,43%	79,90	2016	12,246	20,738	8,492
108-343	C-37	24,580	El Pont d'Armentera	100,00%	1.029	1,12%	94,01	2016	20,738	41,000	20,262
1091343	C-37	41,564	Querol	100,00%	168	2,74%	44,18	2016	41,000	45,102	4,102
30370458	C-37	45,974	Santa Maria de Miralles	100,00%	197	2,72%	72,45	2016	45,102	48,500	3,398
30370558	C-37	55,000	Santa Maria de Miralles	100,00%	1.092	6,94%	98,31	2015	48,500	61,000	12,500
53-308	C-37	62,410	Santa Margarida de	100,00%	3.421	5,89%	63,82	2015	61,000	63,000	2,000
30370668	C-37	66,000	Santa Margarida de	100,00%	5.819	2,87%	95,21	2015	63,000	68,850	5,850
ED370698	C-37	69,815	Òdena	100,00%	8.010	12,20%	S/D	2016	69,050	69,820	0,770
ED370818	C-37	81,970	Castellfollit del Boix	100,00%	8.451	11,87%	S/D	2016	69,820	86,530	16,710
ED370888	C-37	87,500	Sant Salvador de Guardiola	100,00%	8.399	11,45%	S/D	2016	86,530	87,680	1,150
ED370898	C-37	89,300	Sant Salvador de Guardiola	100,00%	8.092	11,86%	S/D	2016	87,680	92,520	4,840
30371538	C-37	150,500	Torelló	83,33%	13.587	13,23%	101,77	2016	147,896	153,160	5,264
TA371668	C-37	166,000	Torelló	92,47%	7.476	16,40%	77,13	2016	153,160	166,000	12,840
50371668	C-37	170,441	La Vall d'en Bas	92,47%	7.476	16,40%	77,13	2016	166,300	172,200	5,900
122-308	C-37z	69,815	Òdena	16,67%	728	1,58%	63,50	2016	67,836	93,100	25,264
314101G8a	C-37z	95,000	Manresa	100,00%	11.933	7,90%	S/D	2011	94,540	95,940	1,400
206-417	C-38	0,300	Sant Joan de les Abadesses.	100,00%	3.654	4,69%	94,14	2013	0,000	9,450	10,835
403-417	C-38	17,900	Molló	100,00%	526	6,98%	33,40	2016	9,450	27,786	16,951
72-243	C-42	3,270	l'Aldea	50,00%	13.326	9,01%	101,75	2016	1,801	9,700	7,899
71-343	C-42	9,820	Tortosa	100,00%	16.879	5,90%	45,09	2016	7,879	13,219	5,340
34210043	C-421B	1,000	Perafort	100,00%	4.308	1,25%	89,39	2016	0,000	1,300	1,300
34220543	C-422	5,000	Constantí	100,00%	6.162	17,50%	82,74	2016	4,300	6,000	1,700
34221143	C-422	8,540	La Selva del Camp	100,00%	2.864	11,66%	79,03	2016	6,000	11,970	5,970
251-343	C-43	8,150	Gandesa	91,67%	1.994	11,05%	59,52	2016	0,000	13,590	13,590
111-343	C-44	1,740	Vandellòs i l'Hospitalet de	100,00%	5.662	4,22%	65,56	2016	0,000	10,000	10,000
34401103	C-44	11,460	Vandellòs i l'Hospitalet de	56,13%	3.738	4,88%	75,37	2016	10,000	14,290	4,290
112-343	C-44	16,100	Tivissa	100,00%	2.892	4,36%	101,90	2015	14,290	19,874	5,584
113-343	C-44	25,180	Tivissa	100,00%	6.051	5,70%	72,80	2016	19,874	26,565	6,691
20450125	C-45	16,750	Seròs	100,00%	1.464	20,21%	86,55	2016	0,000	19,000	19,000
34510265	C-451	26,450	Cervera	100,00%	2.230	4,07%	96,30	2016	20,237	29,368	9,131
24510505	C-451	50,330	Solsona	100,00%	2.320	1,67%	101,47	2016	20,237	52,245	32,008

Codi	Carretera	Pk	Població	Ifa	IMD	% Pesants	Velocitat Km / h	Any aforament	PK inici	PK final	Long tram
34620115	C-462	11,800	Olius	100,00%	828	6,05%	74,09	2016	0,000	21,020	21,020
24620255	C-462	25,150	Sant Llorenç de Morunys	100,00%	386	10,66%	76,86	2016	21,020	30,040	9,020
34620855	C-462	85,000	Alàs i Cerc	100,00%	415	0,62%	61,09	2016	30,040	88,956	58,916
250-343	C-51	7,500	Santa Oliva	100,00%	15.535	5,02%	75,58	2016	5,623	8,000	2,377
35100803	C-51	8,500	El Vendrell	69,56%	9.937	6,30%	72,28	2016	8,000	12,000	4,000
30510193	C-51	19,000	Masllorç	100,00%	4.960	5,10%	56,36	2016	15,680	19,810	4,130
40510213	C-51	20,930	Rodonyà	15,51%	4.065	13,38%	94,92	2016	19,810	27,500	7,690
11343	C-51	33,720	Valls	100,00%	8.776	11,94%	66,14	2016	26,730	33,793	7,063
56325	C-53	116,040	Anglesola	100,00%	6.713	11,23%	63,32	2016	115,839	131,418	15,579
175125	C-53	142,370	Vallfogona de Balaguer	26,72%	7.511	9,47%	51,81	2016	131,418	143,600	12,182
35350158	C-535	15,000	Begues	100,00%	7.473	8,07%	57,94	2013	14,174	18,298	4,124
138-08	C-55	2,987	Olesa de Montserrat	68,45%	26.853	6,29%	68,32	2016	0,000	4,545	4,545
35501108	C-55	11,300	Collbató	68,14%	14.667	9,65%	73,47	2016	4,545	15,500	10,955
33-308	C-55	16,703	Castellbell i el Vilar	80,22%	27.051	8,25%	73,13	2016	15,500	18,870	3,370
331308	C-55	23,138	Castellgalí	53,11%	31.099	7,25%	85,67	2016	18,870	27,800	8,930
10550288	C-55	28,200	Manresa	100,00%	38.693	5,28%	73,16	2016	27,800	30,500	2,700
35503208	C-55	32,670	Manresa	74,20%	26.143	4,45%	78,70	2016	30,500	33,258	2,758
11-308	C-55	43,404	Callús	100,00%	13.588	7,68%	73,97	2016	34,654	47,000	12,346
30554708	C-55	48,000	Súria	86,44%	6.674	8,49%	87,20	2016	47,000	50,100	3,100
119-308	C-55	57,897	Cardona	83,33%	6.324	8,68%	79,00	2016	50,100	60,000	9,900
30550638	C-55	63,280	Cardona	100,00%	5.000	4,01%	82,15	2016	60,000	65,345	5,345
14-1325	C-55	79,250	Solsona	100,00%	4.951	4,19%	80,19	2016	65,345	79,256	13,911
35630015	C-563	1,140	Josa i Tuixén	100,00%	102	0,00%	50,61	2016	0,000	15,594	15,594
10580048	C-58	3,600	Montcada i Reixac	100,00%	149.421	3,38%	88,35	2016	0,000	4,619	4,619
10180608	C-58	6,002	Ripollet	81,56%	155.531	7,05%	92,00	2016	4,619	7,735	3,116
40580108	C-58	9,800	Badia	0,00%	166	7,48%	86,40	2016	0,000	0,000	0,000
10181608	C-58	16,249	Sant Quirze del Valles	31,43%	88.952	2,88%	89,70	2016	14,000	20,575	6,575
40580208	C-58	20,000	Terrassa	54,63%	54.411	5,99%	103,15	2016	18,150	20,575	2,425
12130208	C-58	24,804	Viladecavalls	79,56%	24.966	5,78%	72,83	2016	22,468	25,008	2,540
12131608	C-58	37,077	Vacarisses	80,74%	16.777	6,03%	62,08	2016	25,008	39,241	14,233
39580158	C-58/155	1,000	Sant Quirze del Valles	100,00%	9.081	7,07%	61,74	2015	0,000	2,000	2,000
458C0018	C-58C	0,520	Sabadell	37,41%	42.812	3,87%	95,84	2016	0,000	3,620	3,620
39580138	C-58LD	13,000	Sabadell	100,00%	25.921	7,00%	42,55	2014	12,390	13,780	1,390
39580178	C-58LD	17,000	Terrassa	100,00%	9.245	1,04%	37,60	2014	16,880	17,930	1,050
39580188	C-58LE	18,000	Terrassa	100,00%	11.003	0,69%	36,37	2014	16,500	19,370	2,870
10590018	C-59	1,050	Mollet del Valles	83,33%	39.712	6,99%	80,80	2016	0,530	3,000	2,470
40590048	C-59	3,750	Palau-solità i Plegamans	53,76%	67.175	6,83%	72,56	2016	3,000	4,700	1,700
40590088	C-59	7,980	Palau-solità i Plegamans	66,43%	24.517	3,65%	81,94	2016	4,100	11,000	6,900
35901108	C-59	11,700	Caldes de Montbui	83,33%	26.832	8,73%	69,10	2016	11,000	12,000	1,000

Codi	Carretera	Pk	Població	Ifa	IMD	% Pesants	Velocitat Km / h	Any aforament	PK inici	PK final	Long tram
35901208	C-59	12,300	Caldes de Montbui	100,00%	13.316	6,27%	65,09	2016	12,000	14,100	2,100
35901508	C-59	15,000	Caldes de Montbui	100,00%	14.266	8,11%	64,79	2015	14,100	16,000	1,900
10590188	C-59	17,800	Caldes de Montbui	100,00%	11.635	3,02%	71,58	2016	16,000	25,000	9,000
35902508	C-59	25,500	Sant Quirze Safaja	100,00%	5.085	2,15%	68,87	2016	25,000	28,000	3,000
20590348	C-59	34,400	Castellterçol	100,00%	4.884	4,10%	85,28	2016	28,000	38,460	10,460
35904208	C-59	42,500	Moià	100,00%	976	1,02%	63,08	2016	38,460	53,720	15,260
40600018	C-60	0,300	Argentona	14,12%	87.683	3,34%	72,51	2016	0,000	1,000	1,000
20409008	C-60	8,000	Argentona	90,67%	48.523	4,82%	58,29	2016	1,000	9,618	8,618
20610308	C-61	2,700	Arenys de Munt	16,67%	15.553	2,08%	52,77	2016	2,000	3,800	1,800
36100308	C-61	5,300	Arenys de Munt	100,00%	2.272	0,80%	48,08	2015	3,800	13,000	9,200
30611508	C-61	15,500	Sant Celoni	100,00%	4.293	2,77%	58,92	2016	13,000	17,358	4,358
10620028	C-62	2,300	Sant Bartomeu del Grau	100,00%	5.504	7,47%	86,01	2016	0,000	8,200	8,200
40620308	C-62	29,752	Sagàs	51,08%	3.125	8,43%	87,31	2016	8,200	33,148	24,948
414-417	C-63	4,000	Lloret de Mar	100,00%	13	3,82%	65,91	2014	0,000	6,000	6,000
224-417	C-63	10,820	Vidreres	100,00%	12.576	3,82%	65,91	2014	6,000	11,266	5,266
414-317	C-63	18,408	Riudarenes	100,00%	8.186	1,55%	50,99	2015	11,266	23,800	9,734
30632417	C-63	24,125	Santa Coloma Farnès	100,00%	8.623	4,62%	63,10	2015	23,800	27,000	3,500
3152IG17	C-63	31,300	Brunyola	100,00%	6.099	6,93%	78,74	2016	31,000	32,032	1,032
22-217	C-63	51,977	Les Planes d'Hostoles	100,00%	4.427	8,54%	87,65	2016	32,032	54,000	21,968
30636617	C-63	66,700	La Vall d'en Bas	89,53%	3.699	7,52%	88,88	2016	54,000	68,142	14,142
CE350067	C-65	6,150	Santa Cristina d'Aro	100,00%	38.213	4,84%	S/D	2015	2,400	9,321	6,921
32502017	C-65	12,685	Llagostera	100,00%	11.545	8,75%	80,29	2013	9,321	13,785	4,464
30651717	C-65	17,220	Cassà de la Selva	59,95%	23.274	3,38%	52,68	2016	13,785	18,320	4,535
32501217	C-65	20,382	Cassà de la Selva	100,00%	16.246	8,19%	93,85	2013	18,320	21,000	2,680
412-317	C-65	24,640	Llambilles	100,00%	25.258	4,10%	68,91	2016	21,000	25,385	4,385
411-317	C-65	26,368	Quart	16,67%	22.542	5,83%	80,42	2016	25,385	27,000	1,615
38-317	C-66	1,481	Palafrugell	74,20%	16.504	4,43%	69,23	2016	0,000	2,500	2,500
20660047	C-66	3,680	Vulpellac	100,00%	11.916	7,91%	80,01	2016	2,500	10,400	7,900
20660167	C-66	16,400	Corçà	100,00%	8.075	5,25%	80,46	2016	10,400	18,000	7,600
15-317	C-66	19,400	La Pera	70,67%	12.662	5,50%	73,21	2016	18,000	27,400	9,400
20660307	C-66	30,300	Celrà	83,33%	24.717	5,90%	64,94	2016	27,400	31,600	4,200
10660337	C-66	32,800	Girona	100,00%	13.964	13,02%	79,51	2016	31,600	34,000	2,400
40660357	C-66	35,500	Palol de Revardit	74,87%	27.449	6,83%	100,85	2016	34,600	42,200	7,600
6-417	C-66	52,803	Serinyà	70,20%	14.158	7,05%	72,46	2016	42,200	57,400	15,200
36700078	C-670	7,000	Oristà	100,00%	1.615	3,09%	64,53	2016	0,000	7,999	7,999
34000097	GI-400	9,000	Alp	100,00%	147	1,69%	69,49	2014	0,000	15,095	15,095
4-417	GI-401	4,000	Campdevàno	100,00%	1.006	1,36%	73,93	2014	0,000	8,500	8,500
303-417	GI-402	1,000	Gombrèn	100,00%	447	1,25%	50,56	2014	0,000	8,268	8,268
320-417	GI-502	3,000	Darnius	100,00%	1.415	2,42%	87,17	2013	0,000	7,005	7,005

Codi	Carretera	Pk	Població	Ifa	IMD	% Pesants	Velocitat Km / h	Any aforament	PK inici	PK final	Long tram
203-417	GI-503	1,000	Darnius	100,00%	836	3,61%	67,81	2013	0,000	24,388	24,388
25-417	GI-512	1,450	Tordera	50,00%	6.484	12,81%	73,71	2016	0,000	8,717	8,717
117-417	GI-513	1,000	Cornellà del Terri	100,00%	693	2,37%	74,46	2013	0,000	13,150	13,150
116-417	GI-514	5,000	Cornellà del Terri	100,00%	1.471	5,02%	101,77	2013	0,000	6,896	6,896
21-417	GI-520	4,500	Viladrau	100,00%	1.081	2,57%	58,04	2014	0,000	7,045	7,045
35210017	GI-521	1,000	Santigosa	100,00%	62	0,64%	39,28	2012	0,000	11,200	11,200
1-417	GI-522	1,200	Sant Joan les Fonts	100,00%	3.013	8,32%	70,16	2016	0,000	4,000	4,000
310-417	GI-524	2,500	Olot	100,00%	4.934	5,26%	71,38	2016	0,000	32,070	32,070
8-417	GI-531	3,300	Sant Gregori	100,00%	12.896	6,82%	75,57	2016	2,460	8,200	0,440
322-417	GI-531	8,247	Sant Gregori	100,00%	1.472	1,15%	65,64	2013	8,200	33,093	30,193
9-417	GI-532	9,000	Bonmati	100,00%	417	5,12%	81,13	2013	0,000	10,767	10,767
14-417	GI-533	5,000	Vilablareix	100,00%	8.433	7,76%	70,47	2015	1,400	9,300	7,900
18-417	GI-533	14,500	Santa Coloma Farnès	100,00%	4.746	6,42%	64,10	2015	9,300	16,670	7,370
214-417	GI-534	5,500	Salitja	100,00%	679	0,60%	88,36	2013	0,000	5,550	5,550
17-417	GI-540	10,100	Bescanó	100,00%	716	1,65%	75,65	2013	0,000	10,595	10,595
20-417	GI-541	2,000	Sant Hilari Sacalm	100,00%	232	1,66%	33,20	2014	0,000	10,813	10,813
324-417	GI-542	20,000	Sant Hilari Sacalm	100,00%	173	1,34%	48,04	2014	0,000	24,962	24,962
23-417	GI-543	1,000	Arbúcies	100,00%	654	5,59%	32,83	2014	0,000	12,900	12,900
401-417	GI-543	15,000	Espinelves	100,00%	715	11,57%	43,98	2014	12,900	19,693	6,793
212-317	GI-544	1,000	Espinelves	100,00%	421	18,38%	51,34	2014	0,000	1,160	1,160
22-417	GI-550	1,000	Sant Hilari Sacalm	97,50%	4.357	11,19%	67,26	2016	0,000	11,300	11,300
325-417	GI-551	1,000	Sant Hilari Sacalm	100,00%	232	0,67%	45,31	2014	0,000	20,924	20,924
24-417	GI-552	8,000	Breda	100,00%	935	3,20%	43,01	2015	0,000	9,300	9,300
23-217	GI-552	13,000	Arbúcies	100,00%	5.047	9,85%	82,68	2016	9,300	16,845	7,545
214-317	GI-553	3,200	Hostalric	100,00%	3.784	9,30%	87,16	2015	0,000	7,120	7,120
118-417	GI-554	2,000	Bàscara	100,00%	588	7,21%	71,15	2015	0,000	13,190	13,190
215-317	GI-555	7,500	Sils	100,00%	5.269	15,67%	90,37	2013	0,000	13,060	13,060
225-417	GI-562	1,000	Maçanet de la Selva	100,00%	308	1,62%	51,85	2014	0,000	2,114	2,114
72-317	GI-600	3,125	N-II-Blanes	100,00%	25.834	4,52%	67,11	2015	0,000	5,250	5,250
202-417	GI-602	11,000	Espolla	100,00%	1.434	1,72%	61,80	2016	0,000	11,811	11,811
209-417	GI-603	7,500	Garriguella	100,00%	1.085	2,10%	83,68	2013	0,000	8,188	8,188
217-317	GI-604	1,000	Vilajuïga	100,00%	5.505	4,40%	82,36	2013	0,000	1,375	1,375
124-417	GI-610	1,000	Roses	100,00%	7.083	2,23%	63,74	2013	0,000	9,575	9,575
317-417	GI-612	3,000	Llançà	100,00%	3.319	3,95%	54,59	2013	0,000	8,026	8,026
219-317	GI-613	5,000	El Port de la Selva	100,00%	633	2,31%	71,10	2013	0,000	7,425	7,425
125-417	GI-614	4,350	Roses	100,00%	4.626	2,97%	48,95	2016	0,000	11,000	11,000
406-317	GI-614	11,900	Cadaquès	100,00%	4.284	12,04%	38,30	2013	11,000	16,943	5,943
220-317	GI-620	2,000	Base militar	100,00%	141	1,87%	46,77	2013	0,000	2,037	2,037
315-417	GI-622	1,000	Bàscara	100,00%	936	1,68%	60,77	2015	0,000	7,725	7,725

Codi	Carretera	Pk	Població	Ifa	IMD	% Pesants	Velocitat Km / h	Any aforament	PK inici	PK final	Long tram
407-317	GI-623	6,500	Saus	100,00%	4.536	5,56%	71,05	2015	0,145	10,650	10,505
321-417	GI-623	13,000	Viladamat	100,00%	3.304	3,90%	79,81	2015	10,650	15,000	4,350
121-417	GI-623	17,000	Viladamat	100,00%	8.357	5,81%	96,69	2015	15,000	20,990	5,990
119-417	GI-624	1,000	Ventalló	100,00%	1.967	3,45%	72,28	2015	0,000	3,143	3,143
115-417	GI-631	0,500	Colomers	100,00%	640	1,91%	76,02	2013	0,000	9,011	9,011
122-417	GI-632	0,500	L'Escala	100,00%	6.232	4,55%	98,35	0	0,000	7,830	7,830
114-417	GI-633	5,000	Cervià de Ter	83,33%	5.201	5,00%	81,67	2016	0,000	10,480	10,480
224-317	GI-634	1,000	Verges	100,00%	3.806	4,63%	78,76	2013	0,000	6,308	6,308
111-417	GI-641	2,000	Torroella de Montgrí	100,00%	11.055	6,81%	69,90	0	0,000	5,452	5,452
225-317	GI-642	0,500	La Pera	100,00%	4.146	7,41%	41,52	0	0,000	3,512	3,512
410-317	GI-643	1,000	Gualta	100,00%	6.921	3,48%	82,96	0	4,540	7,882	3,342
210-417	GI-643	4,540	Serra de Daró	100,00%	5.771	6,03%	89,19	0	0,000	4,540	4,540
105-417	GI-644	1,500	Forallac	100,00%	3.672	6,44%	108,84	2013	0,000	2,300	2,300
109-417	GI-644	2,300	Serra de Daró	100,00%	2.463	3,38%	74,58	2013	2,300	8,290	5,990
110-417	GI-651	1,500	Forallac	100,00%	1.325	1,91%	96,55	2013	0,000	7,260	7,260
106-417	GI-652	0,500	Torrent	100,00%	4.826	3,65%	65,42	2013	0,000	3,388	3,388
108-417	GI-653	2,700	Regencós	100,00%	11.971	6,83%	72,89	2016	0,855	3,430	2,575
103-417	GI-660	1,300	La Bisbal de l'Empordà	100,00%	722	4,07%	83,04	2013	0,000	16,033	16,033
215-417	GI-664	1,300	Cassà de la Selva	100,00%	702	1,48%	59,18	2016	0,000	22,984	22,984
229-317	GI-665	1,000	Platja d'Aro	100,00%	3.369	2,51%	64,33	2013	0,000	1,158	1,158
230-317	GI-666	1,000	Castell d'Aro	100,00%	6.145	5,53%	55,74	2013	0,000	2,455	2,455
223-417	GI-673	2,200	Caldes de Malavella	100,00%	8.222	4,97%	70,93	0	0,000	3,346	3,346
233-317	GI-674	2,000	Caldes de Malavella	100,00%	3.926	5,50%	50,67	2013	0,000	7,728	7,728
203-317	GI-681	10,275	Tossa de Mar	100,00%	2.653	3,67%	81,03	2016	0,000	16,286	16,286
46820317	GI-682	4,000	Blanes	100,00%	15.233	8,67%	88,35	2012	3,025	7,950	4,925
19-217	GI-682	7,950	Lloret de Mar	100,00%	25.625	5,04%	65,40	2016	7,950	10,370	2,420
222-417	GI-682	21,200	Tossa de Mar	100,00%	4.630	10,21%	44,06	2016	10,370	23,550	13,180
221-417	GI-682	44,100	Sant Feliu de Guixols	66,67%	849	9,88%	43,38	2016	23,550	45,013	21,463
35121057	GIP-5121	4,000	Fontcoberta	100,00%	2.463	4,17%	102,86	0	0,000	8,400	8,400
35121117	GIP-5121	11,000	Crespià	100,00%	1.211	2,45%	72,60	0	8,400	14,890	6,490
36042017	GIP-6042	1,000	Peralada	100,00%	3.937	4,53%	71,45	0	0,000	2,000	2,000
36042047	GIP-6042	4,000	N-260-Vilanova de la Muga	100,00%	1.552	3,23%	42,95	0	2,000	4,070	2,070
35264027	GIV-5264	2,000	L'Armentera	100,00%	2.402	2,79%	75,77	0	0,000	12,520	12,520
36043027	GIV-6043	2,000	Vilanova	100,00%	1.608	4,45%	29,68	2015	0,000	3,300	3,300
36216017	GIV-6216	5,200	Sant Pere Pescador	100,00%	5.904	6,53%	70,26	2016	0,000	6,940	6,940
36302017	GIV-6302	1,000	L'Armentera	100,00%	1.356	3,83%	66,67	2013	0,000	2,350	2,350
36303017	GIV-6303	1,000	L'Armentera	100,00%	2.104	3,94%	64,64	2013	0,000	2,710	2,710
182325	L-200	1,500	Mollerussa	100,00%	6.401	10,35%	45,10	2016	0,000	2,100	2,100
253325	L-200	11,375	Puiggròs	100,00%	3.369	13,44%	89,48	2016	2,100	11,738	9,638

Codi	Carretera	Pk	Població	Ifa	IMD	% Pesants	Velocitat Km / h	Any aforament	PK inici	PK final	Long tram
271325	L-201	9,300	Maldà	100,00%	1.245	9,72%	90,18	2016	0,000	18,894	18,894
244325	L-214	2,000	Cervera	100,00%	636	3,08%	71,90	2016	0,000	14,254	14,254
272325	L-220	1,000	Maldà	100,00%	153	5,23%	49,13	2015	0,000	8,450	8,450
62321G25	L-232	8,450	Omells de na Gaia	100,00%	230	0,00%	S/D	2009	8,450	11,997	3,547
32410045	L-241	0,000	Ciutadilla	100,00%	474	1,98%	70,76	2016	0,000	7,563	7,563
32430145	L-243	14,253	Montoliu de Segarra	100,00%	42	0,00%	58,12	2016	14,253	16,481	2,228
243325	L-303	1,000	Cervera	100,00%	2.048	10,10%	109,11	2016	0,000	9,000	9,000
361325	L-303	19,500	Puigverd d'Agramunt	33,33%	3.830	9,33%	64,82	2016	9,000	21,264	12,264
501325	L-304	4,500	Torrefeta	100,00%	1.743	2,98%	S/D	0	0,000	5,290	5,290
54325	L-310	1,300	Tàrrega	83,33%	5.230	12,04%	76,08	2015	0,000	16,000	16,000
50-325	L-310	16,500	Guissona	100,00%	6.330	4,84%	95,15	2016	16,000	18,610	2,610
242225	L-311	3,000	Cervera	100,00%	5.162	8,88%	73,84	2016	0,000	9,000	9,000
281325	L-311	9,000	Tarroja de Segarra	100,00%	5.173	3,06%	96,93	2016	9,000	14,046	5,046
33325	L-313	26,900	Oliola	33,33%	3.757	7,34%	116,21	2016	14,046	29,254	15,208
332325	L-401	1,000	Coll de Nargó	100,00%	200	0,91%	61,10	2016	0,000	41,263	41,263
123325	L-500	4,500	El Pont de Suert	100,00%	1.338	2,39%	80,51	2016	0,000	15,000	15,000
43-325	L-500	15,000	La Vall de Boí	100,00%	1.221	2,37%	70,77	2016	15,000	19,597	4,597
432325	L-501	0,500	La Vall de Boí	100,00%	1.032	1,53%	63,59	2016	0,000	5,714	5,714
321325	L-503	2,680	Senterada	100,00%	829	8,21%	59,67	2016	0,000	16,750	16,750
112325	L-504	2,400	Llavorsí	100,00%	1.256	6,06%	80,78	2016	0,000	15,000	15,000
41-325	L-504	15,000	Ribera de Cardós	100,00%	435	0,00%	S/D	2013	15,000	19,450	4,450
42-325	L-510	9,000	Alins	100,00%	283	0,93%	65,94	2016	0,000	13,919	13,919
371325	L-511	1,000	Castell de Mur	100,00%	216	1,64%	S/D	2014	0,000	19,332	19,332
331325	L-511	40,000	Coll de Nargó	100,00%	264	7,95%	45,74	2016	19,332	40,703	21,371
153325	L-512	1,150	Pont d'Alertorn	50,00%	3.981	7,48%	74,72	2016	0,000	16,218	16,218
44325	L-702	1,350	Lleida	33,33%	8.587	3,86%	59,14	2016	1,100	12,585	11,485
44-325	L-702	7,130	Albatàrrec	100,00%	5.164	4,62%	80,96	2016	12,585	17,200	4,615
38000045	L-800	4,500	Alcarràs	100,00%	1.482	7,04%	92,67	2015	2,650	14,040	11,390
39020085	L-902	8,500	Almenar	100,00%	1.042	5,46%	83,99	2016	0,750	13,036	12,286
39100035	L-910	0,380	Os de Balaguer	100,00%	673	2,59%	67,17	2016	0,000	2,220	2,220
320150015	LP-2015	1,700	Bellpuig	100,00%	1.342	6,56%	87,56	2016	0,000	8,100	8,100
323350015	LP-2335	1,400	Maldà	100,00%	474	8,65%	78,38	2016	0,000	15,340	15,340
333220015	LP-3322	1,000	Mollerussa	100,00%	3.596	2,80%	74,38	2016	0,000	9,760	9,760
33322115	LP-3322	11,500	Linyola	100,00%	2.203	3,24%	80,70	2016	9,760	14,914	5,154
37013005	LP-7013	0,120	L'Albi	100,00%	1.215	2,18%	61,44	2016	0,000	6,950	6,950
37013025	LP-7013	2,040	El Vilosell	100,00%	384	1,46%	61,52	2016	0,000	21,750	21,750
37041005	LP-7041	0,120	Soses	100,00%	5.464	3,61%	77,40	2016	0,000	12,286	12,286
370410135	LP-7041	13,720	Serós	100,00%	1.581	2,13%	67,49	2016	12,386	20,300	7,914
39221125	LP-9221	12,800	La Portella	100,00%	2.309	3,26%	71,22	2016	12,600	14,580	1,980

Codi	Carretera	Pk	Població	Ifa	IMD	% Pesants	Velocitat Km / h	Any aforament	PK inici	PK final	Long tram
32001005	LV-2001	0,930	Mollerussa	100,00%	4.642	5,06%	61,92	2016	0,000	8,000	8,000
32001025	LV-2001	9,250	Juneda	100,00%	2.553	6,05%	84,23	2016	8,000	11,400	3,400
23025025	LV-3025	2,000	La Sentiu de Sió	100,00%	1.665	10,41%	88,04	2016	0,000	9,000	9,000
23025025	LV-3025	19,600	Agramunt	100,00%	2.959	8,07%	82,92	2016	9,000	20,491	11,491
34241265	LV-4241	26,530	Guixers	100,00%	78	1,10%	48,38	2016	23,165	31,635	8,470
34241345	LV-4241	34,900	Sant Llorenç de Morunys	100,00%	418	10,95%	50,17	2016	33,640	44,135	10,495
35118005	LV-5118	0,230	Peramola	100,00%	323	1,69%	50,29	2016	0,000	5,000	5,000
370230025	LV-7023	2,660	Castelldans	100,00%	341	7,75%	82,38	2016	0,000	7,440	7,440
39225055	LV-9225	5,560	Albesa	100,00%	847	2,09%	92,28	2016	0,000	7,920	7,920
12-108	N-141c	4,700	Sant Fruitos del El Bages	83,33%	15.276	1,95%	63,14	2013	3,800	6,300	2,500
51413218	N-141c	14,000	Calders	100,00%	2.479	6,48%	81,87	2014	6,300	16,800	10,500
51411808	N-141c	18,000	Moià	16,67%	2.479	6,48%	74,57	2016	16,800	26,000	9,200
29-308	N-141c	28,000	Moià	100,00%	3.202	4,01%	56,50	2016	26,000	40,300	14,300
1-1308	N-141c	46,825	Mallà	100,00%	2.459	8,77%	55,35	2016	40,300	46,825	6,525
16-217	N-141e	101,500	Anglès	100,00%	9.548	5,82%	51,29	2016	99,780	110,000	10,220
211-417	N-141e	111,500	Salt	50,00%	15.463	3,52%	71,91	2016	110,000	112,930	2,930
16-208	N-150	16,000	Terrassa	100,00%	24.489	3,70%	66,12	2016	11,450	16,700	5,250
41500208	N-150	19,400	Terrassa	100,00%	28.079	2,23%	58,59	2016	16,700	20,080	3,380
28-108	N-152a	16,215	Santa Perpètua de la Mogoda	100,00%	11.314	7,32%	63,89	2016	16,180	19,789	3,609
424-08	N-152a	26,220	Granollers	73,94%	41.366	4,55%	72,46	2016	24,904	26,500	1,596
71526708	N-152a	66,900	Vic	100,00%	16.087	5,09%	62,30	2016	66,650	67,700	1,050
15-243	N-230b	22,130	Xerta	100,00%	1.057	14,00%	78,23	2016	18,140	25,550	7,410
32600987	N-260a	98,000	Ridaura	100,00%	207	4,16%	57,12	2012	84,200	115,850	31,650
30024545	N-II	454,470	Alcarràs	100,00%	12.909	4,29%	82,00	2016	448,059	455,010	6,951
30024905	N-II	490,650	Vila-sana	100,00%	3.800	3,28%	86,36	2016	473,060	497,661	24,601
20026328	N-II	632,200	Montgat	100,00%	42.849	3,35%	65,98	2016	631,821	633,200	1,379
10026368	N-II	636,000	Premià de Mar	100,00%	31.878	2,09%	74,24	2016	633,200	637,040	3,840
20026408	N-II	640,000	Vilassar de Mar	33,33%	30.058	3,80%	67,02	2011	637,040	647,000	9,960
20026558	N-II	655,000	Arenys de Mar	100,00%	23.259	3,25%	40,75	2016	647,000	668,000	21,000
10026738	N-II	673,200	Santa Susanna	83,33%	31.321	3,60%	72,42	2016	668,000	676,000	8,000
20026738	N-II	676,700	Malgrat de Mar	100,00%	18.084	4,71%	77,54	2016	676,000	682,000	6,000
175-343	T-202	6,000	La Nou de Gaia	100,00%	1.924	0,90%	65,05	2015	3,613	12,130	8,517
174-343	T-204	2,000	Montferri	100,00%	807	0,65%	82,69	2015	0,000	9,000	9,000
52140343	T-214	3,000	Torredembarra	100,00%	2.827	1,06%	62,71	2016	2,400	4,985	2,585
72210543	T-221	8,050	Santa Coloma de Queralt	100,00%	2.230	4,13%	100,96	2016	4,030	8,117	4,087
169-343	T-224	1,000	Santa Coloma de Queralt	100,00%	468	2,31%	48,09	2015	0,000	11,462	11,462
168-343	T-224	12,050	Llorac	100,00%	261	2,66%	56,94	2015	11,462	14,768	3,306
52300343	T-230	3,000	Conesa	100,00%	129	3,58%	62,23	2015	0,000	5,840	5,840
52320043	T-232	0,000	L'Espluga de Francolí	100,00%	197	0,80%	53,67	2015	0,000	8,450	8,450

Codi	Carretera	Pk	Població	Ifa	IMD	% Pesants	Velocitat Km / h	Any aforament	PK inici	PK final	Long tram
52321043	T-232	10,000	Els Omells de na Gaia	100,00%	36	0,00%	0,00	2015	9,000	11,827	2,827
149-343	T-233	4,000	Solivella	100,00%	335	3,70%	56,83	2016	0,000	8,240	8,240
52400143	T-240	1,000	La Bisbal del Penedès	100,00%	1.127	0,93%	74,61	2015	0,000	3,900	3,900
1981343	T-240	5,000	La Bisbal del Penedès	100,00%	3.074	4,83%	78,34	2015	3,900	8,530	4,630
52410143	T-241	1,000	Vallfogona de Riucorb	100,00%	309	2,50%	48,98	2015	0,000	1,700	1,700
187-343	T-243	7,000	Conesa	100,00%	42	1,85%	57,38	2015	0,000	12,170	12,170
154-343	T-300	1,000	Marçà	100,00%	1.553	1,46%	52,47	2016	0,602	2,864	2,262
1351343	T-310	3,000	Riudoms	100,00%	13.789	3,02%	76,11	2016	1,668	4,500	2,832
137-343	T-310	7,000	Riudoms	100,00%	7.453	4,09%	79,12	2016	4,500	10,820	6,320
138-343	T-310	14,000	Vilanova d'Escornalbou	100,00%	5.094	2,29%	93,14	2016	10,820	15,822	5,002
53101643	T-310	15,850	Mont-roig del Camp	100,00%	2.162	1,45%	92,11	2016	15,822	22,220	6,398
143-343	T-312	2,030	Cambrils	100,00%	8.149	3,65%	74,00	2016	0,000	6,500	6,500
53120643	T-312	6,600	Montbrí del Camp	100,00%	5.239	2,15%	83,41	2016	6,500	7,019	0,519
53150443	T-315	4,000	Reus	100,00%	17.117	6,10%	77,24	2016	3,060	6,722	3,662
53182043	T-318	20,550	Pratdip	100,00%	1.226	1,84%	86,64	2016	20,550	23,850	3,300
205-343	T-322	7,000	Mont-roig del Camp	100,00%	212	0,00%	56,53	2016	5,050	21,209	16,159
391343	T-323	0,500	Mont-roig del Camp	100,00%	3.742	2,76%	76,04	2016	0,000	5,050	5,050
127-343	T-330	16,000	Arnes	100,00%	1.250	5,48%	93,34	2015	9,964	16,896	6,932
126-343	T-330	17,790	Horta St Joan	83,33%	908	11,02%	71,59	2016	16,896	27,148	10,252
102-243	T-331	9,700	Freginals	100,00%	3.856	8,37%	82,27	2016	0,000	15,442	15,442
103-343	T-331	19,160	Santa Bàrbara	83,33%	5.354	6,55%	76,06	2016	15,442	23,336	7,894
101-343	T-332	12,000	Ulldecona	100,00%	3.901	6,14%	84,22	2015	11,715	13,428	1,713
53332743	T-333	27,154	Prat de Comte	100,00%	916	5,92%	81,91	2015	27,148	32,219	5,071
194-343	T-334	0,500	Horta St Joan	100,00%	1.217	1,39%	65,27	2014	0,000	2,890	2,890
53340543	T-334	5,000	Horta St Joan	100,00%	523	0,62%	70,94	2014	2,890	13,048	10,158
17-243	T-340	2,000	Camarles	100,00%	3.048	5,93%	85,26	2016	0,000	10,500	10,500
212-343	T-340	15,000	Deltebre	100,00%	1.501	2,67%	91,06	2015	10,500	19,500	9,000
180-343	T-344	2,800	Amposta	83,33%	5.931	5,74%	67,28	2015	1,799	5,000	3,201
1031343	T-350	0,500	Santa Bàrbara	100,00%	5.688	4,32%	78,38	2015	0,000	2,759	2,759
142343	T-362	1,000	Bot	100,00%	144	1,68%	44,16	2014	0,000	2,045	2,045
561343	T-363	1,000	Marçà	100,00%	595	2,02%	65,08	2016	0,000	1,343	1,343
118-343	T-700	21,000	Prades	100,00%	245	0,98%	38,66	2016	19,200	23,695	4,495
941343	T-701	0,500	Cornudella de Montsant	100,00%	375	1,28%	54,79	2016	0,000	7,820	7,820
121-343	T-702	17,000	La Vilella Alta	100,00%	293	0,82%	45,62	2015	0,000	18,431	18,431
1211343	T-702	19,000	La Vilella Baixa	100,00%	244	0,98%	43,74	2015	18,431	25,000	6,569
123-343	T-702	32,000	Cabacés	100,00%	160	0,50%	44,00	2015	25,000	36,400	11,400
57043443	T-704	34,000	L'Aleixar	100,00%	177	0,90%	60,41	2016	33,690	36,948	3,258
155-343	T-710	0,500	Falset	100,00%	2.105	2,04%	66,67	2015	0,000	9,000	9,000
1571343	T-710	9,000	Gratallops	100,00%	1.088	1,90%	53,12	2015	9,000	9,500	0,500

Codi	Carretera	Pk	Població	Ifa	IMD	% Pesants	Velocitat Km / h	Any aforament	PK inici	PK final	Long tram
1551343	T-710	9,520	Gratallops	100,00%	611	1,70%	63,56	2015	9,500	14,300	4,800
1232343	T-713	11,000	La Bisbal de Falset	100,00%	120	0,00%	44,00	2015	0,000	12,370	12,370
2091343	T-714	4,000	La Torre de l'Espanyol	100,00%	168	0,00%	57,84	2014	3,000	10,560	7,560
57141343	T-714	13,200	Vinebre	100,00%	806	1,50%	78,56	2014	10,560	14,133	3,573
57200043	T-720	1,000	Móra la Nova	100,00%	1.393	1,56%	51,30	2014	0,050	1,349	1,299
150-343	T-721	3,730	Tarragona	100,00%	13.229	8,44%	57,84	2016	1,835	3,990	2,155
57410043	T-741	0,001	Flix	100,00%	1.316	0,92%	50,00	2015	0,000	7,198	7,198
141-343	T-742	0,500	Alcover	100,00%	2.510	3,32%	59,35	2016	0,000	5,190	5,190
92002013	TP-2002	1,200	Vila-rodona	100,00%	3.729	2,30%	76,69	2016	0,000	5,000	5,000
92002053	TP-2002	5,000	Aiguamúrcia	100,00%	963	1,43%	78,40	2016	5,000	10,975	5,975
92115043	TP-2115	1,000	L'Arboç	100,00%	2.255	3,21%	73,99	2016	0,000	1,325	1,325
92124043	TP-2124	4,000	Llorenç del Penedès	100,00%	5.521	5,95%	80,97	2016	0,000	5,110	5,110
92125043	TP-2125	4,450	Santa Oliva	100,00%	7.529	2,11%	73,85	2016	0,000	8,615	8,615
92311053	TP-2311	5,000	El Pla de Santa Maria	100,00%	2.154	2,70%	81,39	2016	0,385	10,925	10,540
92335013	TP-2335	1,000	Solivella	100,00%	244	6,04%	52,13	2016	0,000	1,545	1,545
93311043	TP-3311	4,000	La Galera	100,00%	3.828	3,64%	82,31	2015	0,000	15,000	15,000
93311153	TP-3311	15,000	La Sènia	100,00%	2.842	14,23%	79,04	2016	15,000	21,520	6,520
93318043	TP-3318	4,000	Alcanar	100,00%	1.900	3,33%	92,93	2014	0,000	7,595	7,595
93318103	TP-3318	10,000	Alcanar	100,00%	4.237	2,47%	73,99	2015	8,720	10,305	1,585
97013043	TP-7013	4,000	L'Alforja	100,00%	634	0,90%	81,59	2016	0,000	14,000	14,000
97013153	TP-7013	14,800	La Selva del Camp	100,00%	673	1,12%	66,48	2016	14,000	16,140	2,140
92004053	TV-2004	5,000	El Pla de Santa Maria	100,00%	819	1,96%	71,60	2016	0,000	9,695	9,695
93001033	TV-3001	3,000	Marçà	100,00%	184	0,43%	55,12	2016	0,000	6,480	6,480
93022133	TV-3022	13,000	Rasquera	66,67%	1.744	20,03%	82,64	2016	0,000	19,146	19,146
93031143	TV-3031	14,000	Els Guiamets	100,00%	343	0,00%	54,65	2016	8,900	14,486	5,586
93031033	TV-3031	3,000	Tivissa	100,00%	190	0,00%	28,02	2014	8,900	14,486	5,586
93101013	TV-3101	1,000	Riudoms	100,00%	1.407	1,17%	78,60	2014	0,000	3,630	3,630
93141023	TV-3141	1,525	Cambrils	100,00%	9.025	4,81%	70,75	2016	0,000	4,000	4,000
93141063	TV-3141	5,650	Reus	100,00%	10.286	3,67%	67,76	2016	4,000	7,560	3,560
93142013	TV-3142	1,000	Riudoms	100,00%	1.733	0,93%	59,48	2016	0,000	3,210	3,210
93143013	TV-3143	0,930	Riudoms	100,00%	2.097	1,63%	57,20	2016	0,000	1,120	1,120
93301003	TV-3301	0,060	Bot	100,00%	657	2,55%	48,87	2013	0,000	1,044	1,044
93316013	TV-3316	1,000	Alcanar	100,00%	615	0,00%	68,43	2013	0,000	2,435	2,435
93319033	TV-3319	3,000	Ulldecona	100,00%	1.387	3,02%	82,75	2013	0,000	12,000	12,000
93319123	TV-3319	12,000	La Sènia	100,00%	2.815	2,66%	91,04	2013	12,000	14,724	2,724
93321013	TV-3321	1,000	Alcanar	100,00%	3.051	2,93%	54,21	2014	0,000	2,450	2,450
93322043	TV-3322	4,000	Ulldecona	100,00%	742	7,48%	54,03	2013	0,000	4,685	4,685
93403013	TV-3403	1,000	Sant Jaume d'Enveja	100,00%	2.829	1,79%	93,87	2015	0,000	7,532	7,532
93405053	TV-3405	5,000	Ampostà	100,00%	3.649	5,07%	77,38	2016	0,000	5,231	5,231

Codi	Carretera	Pk	Població	Ifa	IMD	% Pesants	Velocitat Km / h	Any aforament	PK inici	PK final	Long tram
93406003	TV-3406	0,150	Sant Carles de la Ràpita	100,00%	2.607	1,57%	76,61	2015	0,000	0,548	0,548
93408093	TV-3408	9,000	Sant Carles de la Ràpita	100,00%	2.607	1,57%	76,61	2015	7,588	9,765	2,177
93454043	TV-3454	4,000	Deltebre	100,00%	2.488	2,05%	97,74	2016	0,000	15,690	15,690
93531043	TV-3531	4,000	Gandesa	100,00%	1.107	2,59%	77,56	2013	0,000	8,990	8,990
97004013	TV-7004	1,000	Ulldemolins	100,00%	113	1,41%	55,54	2015	0,000	16,000	16,000
97004163	TV-7004	16,000	Vallclara	100,00%	535	2,09%	77,94	2015	16,000	21,695	5,695
97005023	TV-7005	2,000	Vilanova de Prades	100,00%	190	1,26%	62,91	2015	0,000	3,720	3,720
97041043	TV-7041	3,875	Alcover	100,00%	274	2,24%	48,37	2016	0,000	25,970	25,970
97211043	TV-7211	3,665	Reus	100,00%	7.363	12,36%	79,28	2016	0,000	5,370	5,370
97211073	TV-7211	7,000	Constantí	100,00%	7.872	5,16%	95,56	2016	5,370	9,515	4,145
97231073	TV-7231	7,000	Vilalba dels Arcs	100,00%	845	3,02%	72,57	2013	0,000	16,000	16,000
97231163	TV-7231	16,000	La Pobla de Massalua	100,00%	277	0,00%	59,45	2013	16,000	28,350	12,350

3.2 Característiques dels trams aforats

NOTA

Llistat on figuren les característiques principals dels trams aforats d'acord amb els criteris definits al Catàleg de Carreteres 2016 en quan a classificació tècnica i funcional

Classificació tècnica		LLEGENDA
A	Autopista	
AP	Autopista de peatge	
PD	Carretera preferent de doble calçada o autovia	
PU	Carretera preferent de calçada única	
CD	Carretera convencional de doble calçada	
CU	Carretera convencional de calçada única	
CT	Calçada lateral	
Classificació funcional		
B	Xarxa bàsica	
C	Xarxa comarcal	
L	Xarxa local	
Tipus d'estació		
Cob.	Cobertura	
Conc.	Concessionària	
Perm.	Permanent	
Prim.	Primària	
Sec.	Secundària	
Font de Dades		
STCB	Servei Territorial de Carreteres de Barcelona	
STCG	Servei Territorial de Carreteres de Girona	
STCL	Servei Territorial de Carreteres de Lleida	
STCT	Servei Territorial de Carreteres de Tarragona	
STMTE	Servei Territorial de Mobilitat de les Terres de l'Ebre	
SIEV	Servei d'Instal.lacions i Equipaments Viaris	

NOTA

Llista dels trams aforats en funció del punt quilomètric d'origen i final i la corresponent descripció, indicant carretera, municipi (lloc característic), així com la longitud del tram.



CATALUNYA 2016

Característiques de la via

Codi	Carretera	Pk	Població	Classif. Técnica	Classif. Funcional	Tipus estació	Carrils	Font Dades
90-308	B-100	2,370	Montmaneu	CU	C	Cob.	2	S.T.C.B.
14-308	B-111	1,000	El Bruc	CU	C	Cob.	2	S.T.C.B.
31200058	B-120	3,860	Viladecavalls	CU	C	Cob.	2	S.T.C.B.
31200078	B-120	7,000	Viladecavalls	CU	C	Cob.	2	S.T.C.B.
32100108	B-120	10,000	Viladecavalls	CU	C	Cob.	2	S.T.C.B.
21210108	B-121	1,000	Viladecavalls	CU	L	Cob.	2	S.T.C.B.
31220148	B-122	14,000	Rellinars	CU	L	Cob.	2	S.T.C.B.
21220178	B-122	17,000	Rellinars	CU	L	Cob.	2	S.T.C.B.
21240408	B-124	2,980	Sabadell	CU	C	Prim.	2	S.T.C.B.
64-308	B-124	12,000	Castellar del Vallès	CU	C	Cob.	2	S.T.C.B.
58-308	B-124	37,000	Calders	CU	C	Cob.	2	S.T.C.B.
21400408	B-140	3,900	Santa Perpètua de la Mogoda	CU	C	Prim.	2	S.T.C.B.
21400608	B-140	5,500	Santa Perpètua de la Mogoda	CU	C	Cob.	2	S.T.C.B.
21410208	B-141	2,500	Santa Perpètua de la Mogoda	CU	C	Sec.	2	S.T.C.B.
21420108	B-142	2,000	Polinyà	CU	L	Cob.	2	S.T.C.B.
31430058	B-143	5,400	Palau-Solità i Plegamans	CU	L	Cob.	2	S.T.C.B.
46-308	B-143	7,800	Santa Perpètua de la Mogoda	CU	L	Cob.	2	S.T.C.B.
22040308	B-204	3,000	Viladecans	CU	C	Sec.	2	S.T.C.B.
22100108	B-210	1,300	Castelldefels	CU	C	Cob.	2	S.T.C.B.
22120508	B-212	5,000	Vilafranca del Penedès	CU	C	Sec.	2	S.T.C.B.
89-308	B-220	14,000	Santa Maria de Miralles	CU	C	Cob.	2	S.T.C.B.
22210108	B-221	1,000	Montmaneu	CU	C	Cob.	2	S.T.C.B.
22220118	B-222	0,500	Igualada	CU	BS	Cob.	2	S.T.C.B.
32240058	B-224	5,000	Piera	CU	L	Cob.	2	S.T.C.B.
22242608	B-224	22,500	Sant Esteve Sesrovires	CU	BS	Cob.	2	S.T.C.B.
84-308	B-225	0,570	Castellbisbal	CU	L	Cob.	2	S.T.C.B.

Codi	Carretera	Pk	Població	Classif. Tècnica	Classif. Funcional	Tipus estació	Carrils	Font Dades
32310078	B-231	7,000	Hostalets de Pierola	CU	L	Cob.	2	S.T.C.B.
32310168	B-231	16,000	Hostalets de Pierola	PU	L	Cob.	2	S.T.C.B.
32450008	B-245	0,050	Viladecavalls	CU	L	Cob.	2	S.T.C.B.
22500308	B-250	3,000	El Prat de Llobregat	CU	L	Prim.	4	S.T.C.B.
88-308	B-300	1,000	Calaf	CU	C	Cob.	2	S.T.C.B.
118-308	B-400	3,000	Guardiola de Berguedà	CU	C	Cob.	2	S.T.C.B.
24001108	B-400	11,000	Guardiola de Berguedà	CU	C	Cob.	2	S.T.C.B.
80-308	B-402	2,000	La Pobla de Lillet	CU	C	Cob.	2	S.T.C.B.
34020108	B-402	10,000	La Pobla de Lillet	CU	C	Cob.	2	S.T.C.B.
10400138	B-40z	13,000	La Roca del Vallès	CU	L	Prim.	2	S.T.C.B.
24200408	B-420	2,000	Cardona	CU	C	Cob.	2	S.T.C.B.
34220008	B-422	0,300	Cardona	CU	L	Cob.	2	S.T.C.B.
24300408	B-430	4,000	Artés	CU	C	Sec.	2	S.T.C.B.
24314208	B-431	42,000	Artés	CU	C	Cob.	2	S.T.C.B.
34310488	B-431	48,000	Avinyó	CU	L	Cob.	2	S.T.C.B.
24316108	B-431	61,000	Sant Feliu Sasserra	CU	C	Cob.	2	S.T.C.B.
95-308	B-431	71,000	Prats de Lluçanès	CU	C	Cob.	2	S.T.C.B.
34330098	B-433	9,000	Oristà	CU	L	Cob.	2	S.T.C.B.
34330118	B-433	11,000	Oristà	CU	L	Cob.	2	S.T.C.B.
34330138	B-433	13,000	Oristà	CU	L	Cob.	2	S.T.C.B.
34510008	B-451	0,500	Sant Fruitós de El Bages	CU	C	Cob.	2	S.T.C.B.
35000708	B-500	7,100	Sant Fost Campsentelles	CU	L	Perm.	2	S.I.E.V.
48-308	B-500	12,000	Sant Fost Campsentelles	CU	L	Cob.	2	S.T.C.B.
25200208	B-520	2,200	Vic	CU	C	Cob.	2	S.T.C.B.
35200068	B-520	6,360	Taradell	CU	C	Cob.	2	S.T.C.B.
26820108	B-682	1,150	Palafolls	CU	C	Sec.	2	S.T.C.G.
28110118	BP-1101	1,000	El Bruc	CU	L	Cob.	2	S.T.C.B.
28110358	BP-1103	5,000	Marganell	CU	C	Cob.	2	S.T.C.B.
28112108	BP-1121	11,275	Monistrol de Montserrat	CU	C	Cob.	2	S.T.C.B.
31413028	BP-1413	3,000	Cerdanyola del Vallès	CU	C	Cob.	4	S.I.E.V.

Codi	Carretera	Pk	Població	Classif. Técnica	Classif. Funcional	Tipus estació	Carrils	Font Dades
31413048	BP-1413	4,200	Sant Cugat del Vallès	CU	C	Cob.	4	S.I.E.V.
31417038	BP-1417	3,150	Barcelona	CU	C	Cob.	2	S.T.C.B.
31417088	BP-1417	8,100	Sant Cugat del Vallès	CU	C	Cob.	2	S.T.C.B.
28150308	BP-1503	19,647	Sant Cugat del Vallès	CU	C	Cob.	2	S.T.C.B.
28150318	BP-1503	23,775	Terrassa	CU	C	Cob.	2	S.T.C.B.
28212138	BP-2121	3,490	Avinyonet del Penedès	CU	C	Prim.	2	S.T.C.B.
28212108	BP-2121	20,000	Avinyonet del Penedès	CU	C	Cob.	2	S.T.C.B.
32121288	BP-2121	28,000	La Llacuna	CU	C	Cob.	2	S.T.C.B.
28215108	BP-2151	11,000	Torrelavit	CU	C	Cob.	2	S.T.C.B.
28242778	BP-2427	7,000	Sant Sadurn d'Anoia	CU	L	Cob.	2	S.T.C.B.
28431308	BP-4313	42,000	Balsareny	CU	C	Cob.	2	S.T.C.B.
28431328	BP-4313	44,000	Balsareny	CU	C	Cob.	2	S.T.C.B.
28465338	BP-4653	1,400	Prats de Lluçanès	CU	L	Cob.	2	S.T.C.B.
28465408	BP-4654	46,000	Berga	CU	C	Cob.	2	S.T.C.B.
28500208	BP-5002	1,780	Alella	CU	C	Cob.	2	S.T.C.B.
28500278	BP-5002	8,700	Vilanova del Vallès	CU	C	Cob.	2	S.T.C.B.
28500218	BP-5002	12,000	Vilanova del Vallès	CU	C	Cob.	2	S.T.C.B.
35002148	BP-5002	14,000	Granollers	CU	C	Cob.	2	S.T.C.B.
29100118	BV-1001	1,000	Calaf	CU	L	Cob.	2	S.T.C.B.
31001108	BV-1001	10,710	Veciana	CU	C	Cob.	2	S.T.C.B.
29121158	BV-1211	5,000	Viladecavalls	CU	L	Cob.	2	S.T.C.B.
29204148	BV-2041	4,000	Gavà	CU	C	Cob.	2	S.T.C.B.
29211528	BV-2115	2,000	Vilanova i la Geltrú	CU	C	Cob.	2	S.T.C.B.
29211558	BV-2115	5,000	Cubelles	CU	C	Cob.	2	S.T.C.B.
29224108	BV-2241	0,820	Sant Sadurn d'Anoia	CU	C	Cob.	2	S.T.C.B.
29224148	BV-2241	4,000	Sant Sadurn d'Anoia	CU	C	Cob.	2	S.T.C.B.
29224188	BV-2241	8,000	Masquefa	CU	C	Cob.	2	S.T.C.B.
29224408	BV-2244	0,480	Sant Sadurn d'Anoia	CU	C	Cob.	2	S.T.C.B.
29224428	BV-2244	1,650	Sant Sadurn d'Anoia	CU	C	Cob.	2	S.T.C.B.
29241108	BV-2411	15,000	Begues	CU	C	Cob.	2	S.T.C.B.

Codi	Carretera	Pk	Població	Classif. Técnica	Classif. Funcional	Tipus estació	Carrils	Font Dades
29242118	BV-2421	1,500	La Palma de Cervelló	CU	C	Cob.	2	S.T.C.B.
32421048	BV-2421	4,000	La Palma de Cervelló	CU	C	Cob.	2	S.T.C.B.
29242908	BV-2429	23,000	Sant Cugat de Sesgarrigues	CU	C	Cob.	2	S.T.C.B.
29403118	BV-4031	1,000	La Pobla de Lillet	CU	C	Cob.	2	S.T.C.B.
29424128	BV-4241	2,000	Berga	CU	C	Cob.	2	S.T.C.B.
34405028	BV-4405	2,000	Olost	CU	BS	Cob.	2	S.T.C.B.
34501068	BV-4501	5,900	Santpedor	CU	C	Cob.	2	S.T.C.B.
29451108	BV-4511	0,800	Sant Fruitos del El Bages	CU	C	Cob.	2	S.T.C.B.
29451148	BV-4511	3,800	Santpedor	CU	C	Cob.	2	S.T.C.B.
29451178	BV-4511	7,000	Santpedor	CU	C	Cob.	2	S.T.C.B.
29510518	BV-5105	0,600	La Roca del Vallès	CU	C	Prim.	2	S.T.C.B.
29510538	BV-5105	3,020	Cardedeu	CU	C	Cob.	2	S.T.C.B.
29530118	BV-5301	0,325	Santa Maria de Palautordera	CU	C	Cob.	2	S.T.C.B.
29530108	BV-5301	10,000	Fogars de Montclus	CU	C	Cob.	2	S.T.C.B.
29530128	BV-5301	28,000	El Brull	CU	C	Cob.	2	S.T.C.B.
35303078	BV-5303	7,400	Seva	CU	C	Cob.	2	S.T.C.B.
29530308	BV-5303	11,280	Seva	CU	C	Cob.	2	S.T.C.B.
29530548	BV-5305	4,200	Seva	CU	C	Cob.	2	S.T.C.B.
31030031	C-103	3,000	Freginals	CU	C	Cob.	2	S.M.T.E.
30120343	C-12	2,320	Amposta	CU	BT	Sec.	2	S.M.T.E.
30121243	C-12	12,100	Amposta	CU	BT	Prim.	2	S.M.T.E.
61-343	C-12	14,640	Tortosa	CU	BT	Perm.	2	S.I.E.V.
62-343	C-12	23,250	Aldover	CU	BT	Prim.	2	S.M.T.E.
275-343	C-12	33,850	Benifallet	CU	BT	Prim.	2	S.M.T.E.
131-343	C-12	45,950	Rasquera	CU	BT	Sec.	2	S.M.T.E.
132-343	C-12	59,000	Ginestar	CU	BT	Cob.	2	S.M.T.E.
1131343	C-12	62,900	Móra la Nova	CU	BT	Perm.	2	S.I.E.V.
134-343	C-12	67,620	Garcia	CU	BT	Sec.	2	S.M.T.E.
30127843	C-12	78,000	Vinebre	CU	BT	Cob.	2	S.M.T.E.
69-343	C-12	81,660	Ascó	CU	BT	Prim.	2	S.M.T.E.

Codi	Carretera	Pk	Població	Classif. Técnica	Classif. Funcional	Tipus estació	Carrils	Font Dades
70-343	C-12	89,000	Flix	CU	BT	Sec.	2	S.M.T.E.
202325	C-12	105,300	Maials	CU	BS	Sec.	2	S.T.C.L.
32300025	C-12	133,000	Albatàrrec	CU	BS	Perm.	4	S.I.E.V.
31214425	C-12	149,000	Corbins	CU	BS	Perm.	3	S.I.E.V.
31216325	C-12	163,040	Balaguer	CU	BS	Cob.	2	S.T.C.L.
174325	C-12	174,630	Castelló de Farfanya	CU	BS	Sec.	2	S.T.C.L.
48-325	C-12	212,000	Àger	CU	BS	Cob.	2	S.T.C.L.
31343	C-12B	1,000	La Fatarella	CU	BS	Cob.	2	S.M.T.E.
40130045	C-13	4,000	Lleida	CU	BP	Perm.	4	S.I.E.V.
43225	C-13	12,660	Alcoletge	CU	BP	Perm.	2	S.I.E.V.
175325	C-13	29,300	Vallfogona de Balaguer	CU	BP	Prim.	2	S.T.C.L.
173325	C-13	33,150	La Sentiu de Sió	CU	BP	Sec.	2	S.T.C.L.
55-325	C-13	41,770	Camarasa	CU	BP	Sec.	2	S.T.C.L.
40130855	C-13	84,630	Talarn	CU	BP	Perm.	2	S.I.E.V.
13-325	C-13	98,423	La Pobla de Segur	CU	BP	Cob.	2	S.T.C.L.
11-225	C-13	141,800	Llavorsí	CU	BS	Prim.	2	S.T.C.L.
561325	C-13	157,360	Esterri d'Àneu	CU	BS	Sec.	2	S.T.C.L.
23325	C-1311	25,000	Tremp	CU	C	Cob.	2	S.T.C.L.
411343	C-14	0,490	Vila-seca	CD	BP	Sec.	4	S.T.C.T.
412343	C-14	1,940	Reus	CD	BP	Perm.	4	S.I.E.V.
RA140133	C-14	10,000	La Selva del Camp	PD	BP	Conc.	4	REUS-ALC.
RA140143	C-14	14,871	La Selva del Camp	PD	BP	Conc.	4	REUS-ALC.
RA140183	C-14	19,900	Alcover	PD	BP	Conc.	4	REUS-ALC.
79-343	C-14	25,260	Alcover	CU	BP	Sec.	2	S.T.C.T.
791343	C-14	27,320	La Riba	CU	BP	Prim.	2	S.T.C.T.
80-343	C-14	34,030	Montblanc	CU	BP	Cob.	2	S.T.C.T.
82-343	C-14	38,545	Montblanc	CU	BP	Cob.	2	S.T.C.T.
83-343	C-14	53,460	Passanant	CU	BP	Sec.	2	S.T.C.T.
40140605	C-14	59,900	Ciudadilla	CU	BP	Perm.	2	S.I.E.V.
53325	C-14	70,900	Tàrrega	CU	BP	Prim.	2	S.T.C.L.

Codi	Carretera	Pk	Població	Classif. Tècnica	Classif. Funcional	Tipus estació	Carrils	Font Dades
52325	C-14	74,720	Tàrrega	CU	BP	Sec.	2	S.T.C.L.
40-225	C-14	98,480	Artesa de Segre	CU	BP	Prim.	2	S.T.C.L.
31325	C-14	115,386	Ponts	CU	BP	Cob.	2	S.T.C.L.
59-25	C-14	122,195	Ponts	CU	BP	Perm.	2	S.I.E.V.
31415125	C-14	150,000	Coll de Nargó	CU	BP	Perm.	2	S.I.E.V.
31416725	C-14	167,160	Montan de Tost	CU	BP	Perm.	2	S.I.E.V.
31411278	C-1411z	27,400	Manresa	CU	C	Cob.	2	S.T.C.B.
32325	C-1412a	1,000	Ponts	CU	C	Cob.	2	S.T.C.L.
29-225	C-1412a	12,900	Sanaüja	CU	C	Sec.	2	S.T.C.L.
87-308	C-1412a	37,000	Calonge Segarra	CU	C	Cob.	2	S.T.C.B.
131308	C-1412a	55,500	Jorba	CU	C	Cob.	2	S.T.C.B.
31412055	C-1412b	5,000	Gualter	CU	C	Cob.	2	S.T.C.L.
60-325	C-1412b	29,500	Comiols	CU	BS	Sec.	2	S.T.C.L.
22225	C-1412b	54,800	Tremp	CU	BS	Sec.	2	S.T.C.L.
31413408	C-1413a	1,500	El Papiol	CU	BS	Prim.	2	S.T.C.B.
31413608	C-1413a	5,000	El Papiol	CU	BS	Cob.	2	S.T.C.B.
39-308	C-1413a	13,000	Rubí	CU	C	Cob.	2	S.T.C.B.
31413148	C-1413a	14,100	Rubí	CU	C	Sec.	2	S.T.C.B.
31413238	C-1413a	23,000	Sabadell	CU	L	Sec.	2	S.T.C.B.
31413258	C-1413a	25,000	Sabadell	CU	L	Cob.	2	S.T.C.B.
31413358	C-1413a	35,000	Sentmenat	CU	C	Cob.	2	S.T.C.B.
31414018	C-1414	1,500	Esparreguera	CU	C	Cob.	2	S.T.C.B.
31415198	C-1415a	18,675	Terrassa	CU	C	Cob.	2	S.T.C.B.
31415218	C-1415a	21,000	Terrassa	CU	C	Cob.	2	S.T.C.B.
31415278	C-1415a	27,220	Castellar del Vallès	CU	C	Cob.	2	S.T.C.B.
31415298	C-1415a	28,800	Castellar del Vallès	CU	C	Cob.	2	S.T.C.B.
31415048	C-1415b	4,500	Santa Eulàlia de Ronçana	CU	L	Cob.	2	S.T.C.B.
31415088	C-1415b	8,810	Lliçà d'Amunt	CU	L	Cob.	2	S.T.C.B.
31415168	C-1415c	16,710	La Roca del Vallès	CU	C	Cob.	2	S.T.C.B.
17-325	C-148a	1,200	Balaguer	CU	L	Sec.	2	S.T.C.L.

Codi	Carretera	Pk	Població	Classif. Técnica	Classif. Funcional	Tipus estació	Carrils	Font Dades
32445008	C-15	1,467	Vilanova i la Geltrú	PD	BP	Perm.	4	S.I.E.V.
ED150068	C-15	6,000	Canyelles	PD	BP	Conc.	4	Eix Diagonal
ED150118	C-15	11,850	Olèrdola	PD	BP	Conc.	4	Eix Diagonal
ED150148	C-15	14,260	Vilafranca del Penedès	PU	BP	Conc.	2	Eix Diagonal
ED150168	C-15	16,320	Vilafranca del Penedès	PU	BP	Conc.	2	Eix Diagonal
ED150198	C-15	19,900	La Granada	PU	BP	Conc.	2	Eix Diagonal
ED150328	C-15	32,595	Vallbona d'Anoia	PU	BP	Conc.	2	Eix Diagonal
ED150398	C-15	39,100	Capellades	PU	BP	Conc.	2	Eix Diagonal
ED150408	C-15	40,330	La Pobla de Claramunt	PU	BP	Conc.	2	Eix Diagonal
323-417	C-152	3,000	Santa Coloma Farnés	CU	L	Cob.	2	S.T.C.G.
408-317	C-152	42,900	Les Preses	CU	L	Sec.	2	S.T.C.G.
31530408	C-153	4,515	Roda de Ter	CU	C	Cob.	2	S.T.C.B.
31531108	C-153	11,000	Roda de Ter	CU	C	Cob.	2	S.T.C.B.
74-308	C-153	12,885	Santa Maria de Corcó	CU	C	Cob.	2	S.T.C.B.
31533108	C-153	31,000	Rupit i Pruit	CU	C	Cob.	2	S.T.C.B.
5-417	C-153	51,000	La Vall d'en Bas	CU	L	Cob.	2	S.T.C.G.
306-417	C-153a	72,540	La Vall de Bianya	CU	L	Cob.	2	S.T.C.G.
114-308	C-154	18,000	Olost	CU	L	Cob.	2	S.T.C.B.
31550308	C-155	2,700	Polinyà	CU	C	Sec.	2	S.T.C.B.
31550908	C-155	9,600	Mollet del Vallès	CU	C	Prim.	2	S.T.C.B.
30152408	C-15B	4,000	Sant Pere de Ribes	CU	C	Cob.	2	S.T.C.B.
TA160078	C-16	7,100	Barcelona	AP	BT	Conc.	4	TABASA
TA160088	C-16	7,930	Barcelona	AP	BT	Conc.	4	TABASA
TA160098	C-16	8,600	Sant Cugat del Vallès	AP	BT	Conc.	4	TABASA
TA160118	C-16	10,900	Sant Cugat del Vallès	AP	BT	Conc.	4	TABASA
AU160178	C-16	17,846	Terrassa	AP	BT	Conc.	4	AUTEMA
40160238	C-16	22,875	Terrassa	A	BT	Perm.	4	S.I.E.V.
30160268	C-16	25,000	Viladecavalls	AP	BT	Perm.	4	S.I.E.V.
30160278	C-16	26,500	Viladecavalls	AP	BT	Perm.	4	S.I.E.V.
AU160468	C-16	46,000	Sant Vicenç de Castellet	AP	BT	Conc.	4	AUTEMA

Codi	Carretera	Pk	Població	Classif. Técnica	Classif. Funcional	Tipus estació	Carrils	Font Dades
CE160578	C-16	57,300	Sant Fruitos del El Bages	PD	BT	Conc.	4	CEDINSA
CE160618	C-16	61,401	Sallent	PD	BT	Conc.	4	CEDINSA
CE160658	C-16	65,300	Sallent	PD	BT	Conc.	4	CEDINSA
CE160728	C-16	72,300	Navàs	PD	BT	Conc.	4	CEDINSA
CE160808	C-16	80,850	Puig-reig	PD	BT	Conc.	4	CEDINSA
CE160898	C-16	88,900	Casserres	PD	BT	Conc.	4	CEDINSA
CE160968	C-16	96,100	Berga	PD	BT	Conc.	4	CEDINSA
102-08	C-16	101,520	Cercs	CU	BT	Perm.	2	S.I.E.V.
113-308	C-16	112,278	Guardiola de Berguedà	CU	BT	Prim.	2	S.T.C.B.
TC161168	C-16	123,900	Bagà	CU	BT	Conc.	2	T. CADI
TC161305	C-16	129,993	Riu de Cerdanya	CU	BT	Conc.	2	T. CADI
31411RE5	C-16	133,000	Bellver de Cerdanya	CU	BT	Conc.	2	T. CADI
185-17	C-162	4,800	Urús	CU	BT	Perm.	2	S.I.E.V.
183-08	C-16C	3,212	Sant Fruitos del El Bages	CU	BS	Perm.	2	S.I.E.V.
30170058	C-17	5,000	Montcada i Reixac	PD	BP	Perm.	4	S.I.E.V.
1-08	C-17	6,716	Montcada i Reixac	PD	BP	Perm.	4	S.I.E.V.
105-08	C-17	14,645	Parets del Vallès	PD	BP	Perm.	4	S.I.E.V.
17-308	C-17	17,253	Lliçà de Vall	CD	BP	Perm.	4	S.I.E.V.
171308	C-17	19,673	Lliçà d'Amunt	CD	BP	Sec.	4	S.T.C.B.
137-208	C-17	25,316	L'Ametlla del Vallès	CD	BP	Perm.	4	S.I.E.V.
103-08	C-17	33,138	La Garriga	CD	BP	Perm.	4	S.I.E.V.
CE170458	C-17	45,080	Centelles	PD	BP	Conc.	4	CEDINSA
CE170538	C-17	53,050	Mallà	PD	BP	Conc.	4	CEDINSA
CE170588	C-17	58,680	Vic	PD	BP	Conc.	4	CEDINSA
CE170608	C-17	60,900	Gurb	PD	BP	Conc.	4	CEDINSA
CE170638	C-17	63,150	Gurb	PD	BP	Conc.	6	CEDINSA
CE170648	C-17	64,360	Gurb	PD	BP	Conc.	4	CEDINSA
CE170658	C-17	65,570	Gurb	PD	BP	Conc.	4	CEDINSA
CE170728	C-17	72,000	Les Masies de Voltregà	PD	BP	Conc.	4	CEDINSA
CE170778	C-17	77,300	Oris	PD	BP	Conc.	4	CEDINSA

Codi	Carretera	Pk	Població	Classif. Técnica	Classif. Funcional	Tipus estació	Carrils	Font Dades
CE170818	C-17	81,750	Sant Quirze de Besora	PD	BP	Conc.	4	CEDINSA
CE170877	C-17	85,600	les Llosses	PD	BP	Conc.	2	CEDINSA
179-17	C-17	92,371	Ripoll	CU	BP	Perm.	2	S.I.E.V.
74-343	C-221	65,000	Batea	CU	C	Cob.	2	S.M.T.E.
141343	C-221	69,130	Batea	CU	C	Sec.	2	S.M.T.E.
702343	C-233	6,000	Flix	CU	C	Cob.	2	S.M.T.E.
264325	C-233	21,600	La Granadella	CU	C	Cob.	2	S.T.C.L.
32330345	C-233	34,000	El Soleràs	CU	C	Cob.	2	S.T.C.L.
35-325	C-233	40,900	El Soleràs	CU	C	Cob.	2	S.T.C.L.
32330575	C-233	57,000	Castelldans	CU	C	Cob.	2	S.T.C.L.
252325	C-233	61,400	Les Borges Blanques	CU	C	Prim.	2	S.T.C.L.
251325	C-233	66,200	Les Borges Blanques	CU	C	Sec.	2	S.T.C.L.
52-325	C-233	77,800	Vilanova de Bellpuig	CU	C	Cob.	2	S.T.C.L.
32340008	C-234	0,500	Gavà	CU	C	Cob.	2	S.T.C.B.
22410018	C-241c	0,460	Jorba	CU	BP	Sec.	2	S.T.C.B.
32410908	C-241c	9,000	Sant Martí de Tous	CU	BP	Cob.	2	S.T.C.B.
97-343	C-241d	1,170	Montblanc	CU	BP	Prim.	2	S.T.C.T.
98-343	C-241d	14,000	Rocafort de Queralt	CU	BP	Cob.	2	S.T.C.T.
100-343	C-241d	25,500	Santa Coloma de Queralt	CU	BP	Cob.	2	S.T.C.T.
10-143	C-241d	29,000	Santa Coloma de Queralt	CU	BP	Perm.	2	S.I.E.V.
32410243	C-241e	2,000	Santa Coloma de Queralt	CU	BP	Cob.	2	S.T.C.T.
32420025	C-242	2,600	Torrebeßes	CU	C	Cob.	2	S.T.C.L.
32421225	C-242	12,000	La Granadella	CU	C	Cob.	2	S.T.C.L.
96-343	C-242	31,000	Ulldemolins	CU	C	Cob.	2	S.T.C.T.
94-343	C-242	41,469	Cornudella de Montsant	CU	C	Sec.	2	S.T.C.T.
91-343	C-242	55,000	Alforja	CU	C	Cob.	2	S.T.C.T.
90-343	C-242	62,100	Alforja	CU	C	Prim.	2	S.T.C.T.
32430308	C-243a	3,000	Subirats	CU	C	Prim.	2	S.T.C.B.
38-308	C-243a	6,000	La Granada	CU	C	Cob.	2	S.T.C.B.
234308	C-243a	10,000	Vilafranca del Penedès	CU	C	Cob.	2	S.T.C.B.

Codi	Carretera	Pk	Població	Classif. Técnica	Classif. Funcional	Tipus estació	Carrils	Font Dades
32140018	C-243c	0,600	Castellbisbal	CU	C	Cob.	2	S.T.C.B.
32430608	C-243c	6,000	Castellbisbal	CU	C	Cob.	2	S.T.C.B.
32430908	C-243c	9,235	Ullastrell	CU	C	Cob.	2	S.T.C.B.
32431208	C-243c	12,435	Terrassa	CU	L	Cob.	2	S.T.C.B.
32440038	C-244	2,000	Vilanova del Camí	CU	L	Cob.	2	S.T.C.B.
32440118	C-244	11,000	Capellades	CU	L	Cob.	2	S.T.C.B.
32440178	C-244	17,000	Sant Joan de Mediona	CU	L	Cob.	2	S.T.C.B.
32451208	C-245	12,500	Sant Boi de Llobregat	CU	L	Sec.	4	S.T.C.B.
CE250875	C-25	87,350	Les Olugues	PD	BT	Conc.	4	CEDINSA
CE251018	C-25	101,150	Ferran	PD	BT	Conc.	4	CEDINSA
CE251128	C-25	112,420	Sant Pere Sallavinera	PD	BT	Conc.	4	CEDINSA
CE251208	C-25	120,470	Rajadell	PD	BT	Conc.	4	CEDINSA
CE251338	C-25	133,950	Manresa	PD	BT	Conc.	6	CEDINSA
32513408	C-25	134,900	Manresa	PD	BT	Perm.	4	S.I.E.V.
CE251448	C-25	144,800	Artés	PD	BT	Conc.	4	CEDINSA
CE251518	C-25	151,410	Avinyó	PD	BT	Conc.	4	CEDINSA
CE251758	C-25	175,050	Santa Maria d'Oló	PD	BT	Conc.	4	CEDINSA
CE251828	C-25	182,700	Folgueroles	PD	BT	Conc.	4	CEDINSA
CE251988	C-25	194,100	Espinelles	PD	BT	Conc.	4	CEDINSA
CE251987	C-25	198,100	Espinelles	PD	BT	Conc.	4	CEDINSA
CE252047	C-25	204,800	Arbúcies	PD	BT	Conc.	4	CEDINSA
CE252117	C-25	211,900	Sant Hilari Sacalm	PD	BT	Conc.	4	CEDINSA
CE252197	C-25	219,700	Santa Coloma Farnés	PD	BT	Conc.	4	CEDINSA
CE252257	C-25	225,800	Santa Coloma Farnés	PD	BT	Conc.	4	CEDINSA
CE252307	C-25	233,150	Vilobí D'Onyar	CU	C	Conc.	4	CEDINSA
CE252357	C-25	235,550	Caldes de Malavella	CU	C	Conc.	4	CEDINSA
32524217	C-25	242,200	Campllong	CU	C	Perm.	2	S.I.E.V.
30250018	C-25D	0,080	Vic	CU	BS	Cob.	2	S.T.C.B.
32523617	C-25z	236,170	Riudellots de la Selva.	AU	BT	Perm.	2	S.I.E.V.
213-417	C-250	3,540	La Creueta	CU	C	Sec.	2	S.T.C.G.

Codi	Carretera	Pk	Població	Classif. Técnica	Classif. Funcional	Tipus estació	Carrils	Font Dades
32510508	C-251	5,200	Llinars del Vallès	CU	C	Prim.	2	S.T.C.B.
32520047	C-252	4,500	Corçà	CU	C	Cob.	2	S.T.C.G.
32520107	C-252	8,000	Parlavà	CU	C	Cob.	2	S.T.C.G.
318-417	C-252	40,250	Figueres	CU	L	Cob.	2	S.T.C.G.
32520557	C-252	55,000	Garriguella	CU	L	Cob.	2	S.T.C.G.
18-117	C-253	47,900	Calonge	CU	L	Perm.	2	S.I.E.V.
206-317	C-253a	22,000	Llagostera	CU	C	Cob.	2	S.T.C.G.
3255IG17a	C-255	1,500	Sarrià de Ter	CU	L	Sec.	2	S.T.C.G.
161325	C-26	0,960	Alfarràs	CU	BS	Sec.	2	S.T.C.L.
176125	C-26	22,000	Balaguer	CU	BS	Prim.	2	S.T.C.L.
30260305	C-26	30,000	La Sentiu de Sió	CU	BP	Cob.	2	S.T.C.L.
40261025	C-26	101,810	Solsona	CU	BS	Perm.	2	S.I.E.V.
10261055	C-26	105,570	Solsona	CU	BS	Prim.	2	S.T.C.L.
144325	C-26	108,100	Solsona	CU	BS	Sec.	2	S.T.C.L.
3149IG08	C-26	127,500	Navès	CU	BS	Sec.	2	S.T.C.B.
79-308	C-26	129,800	Navès	CU	BS	Cob.	2	S.T.C.B.
115-308	C-26	168,588	Borredà	CU	BS	Cob.	2	S.T.C.B.
12-417	C-26	188,000	Palmerola	CU	BS	Cob.	2	S.T.C.G.
3026165	C-26	265,000	Borrassà	CU	B	Cob.	2	S.T.C.G.
32603017	C-260	30,500	Vila-sacra	CD	BS	Perm.	4	S.I.E.V.
32603717	C-260	37,970	Empúria Brava	CD	BS	Perm.	2	S.I.E.V.
32604117	C-260	40,740	Roses	CD	BS	Perm.	4	S.I.E.V.
31-325	C-28	27,858	Vielha e Mijaran	CU	BS	Perm.	2	S.I.E.V.
90280465	C-28	46,940	Vielha e Mijaran	CU	BS	Cob.	2	S.T.C.L.
56-325	C-28	66,540	Alins	CU	BS	Cob.	2	S.T.C.L.
10311373	C-31	137,210	Calafell	CU	BP	Prim.	2	S.T.C.T.
89-343	C-31	140,960	Calafell	CU	BP	Sec.	2	S.T.C.T.
140-208	C-31	148,319	Cubelles	CU	BP	Sec.	2	S.T.C.B.
96-308	C-31	151,035	Vilanova i la Geltrú	CU	BP	Prim.	2	S.T.C.B.
139-08	C-31	156,684	Sant Pere de Ribes	CU	BP	Sec.	2	S.T.C.B.

Codi	Carretera	Pk	Població	Classif. Técnica	Classif. Funcional	Tipus estació	Carrils	Font Dades
182-08	C-31	164,186	Sitges	CU	BS	Prim.	2	S.T.C.B.
7-308	C-31	176,297	Sitges	CU	BS	Perm.	2	S.I.E.V.
125-308	C-31	186,886	Viladecans	CU	BP	Sec.	4	S.T.C.B.
101-08	C-31	192,998	El Prat de Llobregat	PD	BP	Perm.	6	S.I.E.V.
33119888	C-31	198,400	L'Hospitalet de Llobregat	PD	BP	Perm.	8	S.I.E.V.
33121508	C-31	214,713	Badalona	A	A	Perm.	6	S.I.E.V.
AC322168	C-31	216,596	Montgat	AP	BP	Conc.	6	INVICAT
CE353127	C-31	311,840	Castell d'Aro	PD	BP	Conc.	4	CEDINSA
40313187	C-31	318,200	Platja d'Aro	PD	BP	Perm.	2	S.I.E.V.
40313227	C-31	321,657	Calonge	PD	BP	Perm.	2	S.I.E.V.
423-17	C-31	327,700	Palamós	PD	BP	Perm.	4	S.I.E.V.
33133017	C-31	330,660	Mont-ras	PD	BP	Perm.	4	S.I.E.V.
227-317	C-31	333,600	Palafrugell	CU	BP	Cob.	2	S.T.C.G.
107-417	C-31	336,000	Palafrugell	CU	BP	Cob.	2	S.T.C.G.
218-417	C-31	338,000	Pals	CU	BP	Cob.	2	S.T.C.G.
41-317	C-31	347,700	Gualta	CU	BP	Sec.	2	S.T.C.G.
217-417	C-31	351,700	Ullà	CU	BP	Sec.	2	S.T.C.G.
112-417	C-31	354,000	La Tallada de l'Empordà	CU	BP	Cob.	2	S.T.C.G.
33136307	C-31	363,400	Albons	PU	BP	Perm.	2	S.I.E.V.
40-317	C-31	378,800	Vilamalla	CU	BP	Sec.	2	S.T.C.G.
33120343	C-31B	3,500	Salou	CD	BS	Perm.	4	S.I.E.V.
33120643	C-31B	6,500	Vila-seca	CD	BS	Perm.	4	S.I.E.V.
30310108	C-31C	1,050	Sant Boi de Llobregat	CD	BS	Prim.	4	S.T.C.B.
39311978	C-31LD	197,000	L'Hospitalet de Llobregat	CT	BS	Cob.	1	S.T.C.B.
AA320023	C-32	1,780	El Vendrell	AP	BP	Conc.	4	AUCAT
AA320063	C-32	6,210	Calafell	AP	BP	Conc.	4	AUCAT
AA320103	C-32	10,000	Calafell	AP	BP	Conc.	4	AUCAT
AA320138	C-32	13,435	Cubelles	AP	BP	Conc.	4	AUCAT
AA320148	C-32	13,824	Cubelles	AP	BP	Conc.	4	AUCAT
AA320218	C-32	21,561	Vilanova i la Geltrú	AP	BP	Conc.	4	AUCAT

Codi	Carretera	Pk	Població	Classif. Técnica	Classif. Funcional	Tipus estació	Carrils	Font Dades
AA320318	C-32	30,975	Sitges	AP	BP	Conc.	4	AUCAT
AA320358	C-32	35,000	Sitges	AP	BP	Conc.	4	AUCAT
AA320448	C-32	44,000	Sitges	AP	BP	Conc.	4	AUCAT
AA320478	C-32	47,000	Sitges	AP	BP	Conc.	4	AUCAT
02-08	C-32	54,500	Viladecans	AP	BP	Perm.	6	S.I.E.V.
10200208	C-32	60,145	Cornellà de Llobregat	PD	BP	Perm.	6	S.I.E.V.
AC320858	C-32	85,100	Alella	AP	BP	Conc.	6	INVICAT
AC320928	C-32	92,028	Premià de Mar	AP	BP	Conc.	6	INVICAT
AC320958	C-32	95,525	Cabrera de Mar	AP	BP	Conc.	6	INVICAT
AC320978	C-32	96,995	Cabrera de Mar	AP	BP	Conc.	6	INVICAT
AC321008	C-32	99,871	Argentona	AP	BP	Conc.	6	INVICAT
AC321018	C-32	100,544	Mataró	AP	BP	Conc.	6	INVICAT
AC321038	C-32	103,569	Mataró	AP	BP	Conc.	6	INVICAT
AC321058	C-32	105,204	Sant Andreu de Llavanes	AP	BP	Conc.	6	INVICAT
AC321138	C-32	113,594	Canet de Mar	AP	BP	Conc.	6	INVICAT
AC321228	C-32	122,598	Calella	AP	BP	Conc.	6	INVICAT
AC321338	C-32	133,000	Palafolls	AP	BP	Conc.	6	INVICAT
33220108	C-32B	0,258	El Prat de Llobregat	PD	BS	Perm.	4	S.I.E.V.
39320468	C-32LD	46,900	Gavà	CT	BS	Cob.	1	S.T.C.B.
39320488	C-32LD	48,000	Castelldefels	CT	BS	Cob.	1	S.T.C.B.
39320478	C-32LE	47,000	Gavà	CT	BS	Cob.	1	S.T.C.B.
39320498	C-32LE	48,100	Gavà	CT	BS	Cob.	1	S.T.C.B.
AC330808	C-33	80,000	Barcelona	AP	BT	Conc.	8	ACESA
AC330858	C-33	85,350	Mollet del Vallès	AP	BT	Conc.	6	ACESA
30350298	C-35	29,135	Parets del Vallès	CU	BS	Cob.	2	S.T.C.B.
30354008	C-35	40,120	Cardedeu	CU	BS	Cob.	2	S.T.C.B.
30354208	C-35	42,500	Llinars del Vallès	CU	BS	Perm.	2	S.I.E.V.
30354908	C-35	49,500	Vilalba Saserra	CU	BS	Perm.	2	S.I.E.V.
30355908	C-35	58,772	Sant Celoni	CU	BS	Prim.	2	S.T.C.B.
35-317	C-35	66,500	Sant Feliu de Buixalleu	CU	BS	Sec.	2	S.T.C.G.

Codi	Carretera	Pk	Població	Classif. Técnica	Classif. Funcional	Tipus estació	Carrils	Font Dades
36-317	C-35	78,000	Maçanet de la Selva	CU	BS	Cob.	2	S.T.C.G.
CE350847	C-35	83,500	Maçanet de la Selva	PD	BP	Conc.	4	CEDINSA
CE350857	C-35	84,740	Vidreres	PD	BP	Conc.	4	CEDINSA
CE350897	C-35	91,000	Vidreres	PD	BP	Conc.	4	CEDINSA
CE350987	C-35	98,750	Llagostera	PD	BP	Conc.	4	CEDINSA
43520248	C-352	24,500	Les Franqueses del Vallès	CD	C	Perm.	2	S.I.E.V.
10370023	C-37	2,310	Alcover	CU	BS	Prim.	2	S.T.C.T.
30371043	C-37	9,900	Valls	CU	C	Cob.	2	S.T.C.T.
107-343	C-37	16,580	El Pla de Santa Maria	CU	C	Prim.	2	S.T.C.T.
108-343	C-37	24,580	El Pont d'Armentera	CU	C	Cob.	2	S.T.C.T.
1091343	C-37	41,564	Querol	CU	C	Cob.	2	S.T.C.T.
30370458	C-37	45,974	Santa Maria de Miralles	CD	C	Cob.	2	S.T.C.B.
30370558	C-37	55,000	Santa Maria de Miralles	CD	C	Cob.	2	S.T.C.B.
53-308	C-37	62,410	Santa Margarida de Montbui	CD	C	Cob.	2	S.T.C.B.
30370668	C-37	66,000	Santa Margarida de Montbui	PU	BS	Cob.	2	S.T.C.B.
ED370698	C-37	69,815	Òdena	PU	BS	Conc.	2	Eix Diagonal
ED370818	C-37	81,970	Castellfollit del Boix	PU	BS	Conc.	2	Eix Diagonal
ED370888	C-37	87,500	Sant Salvador de Guardiola	PU	BS	Conc.	2	Eix Diagonal
ED370898	C-37	89,300	Sant Salvador de Guardiola	PU	BS	Conc.	2	Eix Diagonal
30371538	C-37	150,500	Torelló	PU	BS	Prim.	2	S.T.C.B.
TA371668	C-37	166,000	Torelló	PU	BS	Perm.	2	S.I.E.V.
50371668	C-37	170,441	La Vall d'en Bas	PU	BS	Perm.	2	S.I.E.V.
122-308	C-37z	69,815	Òdena	CU	L	Sec.	2	S.T.C.B.
31410IG8a	C-37z	95,000	Manresa	CU	L	Cob.	2	S.T.C.B.
206-417	C-38	0,300	Sant Joan de les Abadesses.	CU	BS	Cob.	2	S.T.C.G.
403-417	C-38	17,900	Molló	CU	BS	Sec.	2	S.T.C.G.
72-243	C-42	3,270	l'Aldea	PD	BS	Prim.	4	S.M.T.E.
71-343	C-42	9,820	Tortosa	CD	BP	Sec.	4	S.M.T.E.
34210043	C-421B	1,000	Perafort	CU	C	Cob.	2	S.T.C.T.
34220543	C-422	5,000	Constantí	CU	C	Cob.	2	S.T.C.T.

Codi	Carretera	Pk	Població	Classif. Técnica	Classif. Funcional	Tipus estació	Carrils	Font Dades
34221143	C-422	8,540	La Selva del Camp	CU	C	Sec.	2	S.T.C.T.
251-343	C-43	8,150	Gandesa	CU	BS	Sec.	2	S.M.T.E.
111-343	C-44	1,740	Vandellòs i l'Hospitalet de l'I.	CU	BS	Prim.	2	S.T.C.T.
34401103	C-44	11,460	Vandellòs i l'Hospitalet de l'I.	CU	BS	Perm.	2	S.I.E.V.
112-343	C-44	16,100	Tivissa	CU	BS	Cob.	2	S.M.T.E.
113-343	C-44	25,180	Tivissa	CU	BS	Sec.	2	S.M.T.E.
20450125	C-45	16,750	Seròs	CU	BS	Sec.	2	S.T.C.L.
34510265	C-451	26,450	Cervera	CU	BS	Cob.	2	S.T.C.L.
24510505	C-451	50,330	Solsona	CU	BS	Sec.	2	S.T.C.L.
34620115	C-462	11,800	Olius	CU	C	Cob.	2	S.T.C.L.
24620255	C-462	25,150	Sant Llorenç de Morunys	CU	C	Sec.	2	S.T.C.L.
34620855	C-462	85,000	Alàs i Cerc	CU	C	Cob.	2	S.T.C.L.
250-343	C-51	7,500	Santa Oliva	CU	BS	Sec.	2	S.T.C.T.
35100803	C-51	8,500	El Vendrell	CU	BS	Perm.	2	S.I.E.V.
30510193	C-51	19,000	Masllorenç	CU	BS	Cob.	2	S.T.C.T.
40510213	C-51	20,930	Rodonyà	CU	BS	Perm.	2	S.T.C.T.
11343	C-51	33,720	Valls	CU	BS	Prim.	2	S.T.C.T.
56325	C-53	116,040	Anglesola	CU	BS	Sec.	2	S.T.C.L.
175125	C-53	142,370	Vallfogona de Balaquer	CU	BS	Perm.	2	S.I.E.V.
35350158	C-535	15,000	Begues	CU	C	Cob.	2	S.T.C.B.
138-08	C-55	2,987	Olesa de Montserrat	CU	BP	Perm.	2	S.I.E.V.
35501108	C-55	11,300	Collbató	CU	BP	Perm.	2	S.I.E.V.
33-308	C-55	16,703	Castellbell i el Vilar	CU	BP	Perm.	2	S.I.E.V.
331308	C-55	23,138	Castellgalí	CU	BP	Perm.	2	S.I.E.V.
10550288	C-55	28,200	Manresa	CU	BP	Prim.	3	S.T.C.B.
35503208	C-55	32,670	Manresa	PD	BP	Perm.	3	S.I.E.V.
11-308	C-55	43,404	Callús	CU	BP	Sec.	2	S.T.C.B.
30554708	C-55	48,000	Súria	CU	BP	Perm.	2	S.I.E.V.
119-308	C-55	57,897	Cardona	CU	BP	Sec.	2	S.T.C.B.
30550638	C-55	63,280	Cardona	CU	BP	Cob.	2	S.T.C.B.

Codi	Carretera	Pk	Població	Classif. Técnica	Classif. Funcional	Tipus estació	Carrils	Font Dades
14-1325	C-55	79,250	Solsona	CU	BS	Cob.	2	S.T.C.L.
35630015	C-563	1,140	Josa i Tuixén	CU	C	Cob.	2	S.T.C.L.
10580048	C-58	3,600	Montcada i Reixac	A	BT	Prim.	6	S.T.C.B.
10180608	C-58	6,002	Ripollet	A	BT	Perm.	6	S.I.E.V.
40580108	C-58	9,800	Badia	0	0	Perm.	6	0
10181608	C-58	16,249	Sant Quirze del Vallès	A	BT	Perm.	5	S.I.E.V.
40580208	C-58	20,000	Terrassa	CU	BS	Perm.	4	S.I.E.V.
12130208	C-58	24,804	Viladecavalls	CU	BS	Perm.	2	S.I.E.V.
12131608	C-58	37,077	Vacarisses	CU	BS	Perm.	2	S.I.E.V.
39580158	C-58/155	1,000	Sant Quirze del Vallès	0	0	Cob.	2	S.T.C.B.
458C0018	C-58C	0,520	Sabadell	PD	BS	Perm.	6	S.I.E.V.
39580138	C-58LD	13,000	Sabadell	CT	BS	Perm.	2	S.T.C.B.
39580178	C-58LD	17,000	Terrassa	CT	BS	Cob.	2	S.T.C.B.
39580188	C-58LE	18,000	Terrassa	CT	BS	Cob.	2	S.T.C.B.
10590018	C-59	1,050	Mollet del Vallès	PD	BP	Prim.	4	S.T.C.B.
40590048	C-59	3,750	Palau-solità i Plegamans	PD	BP	Perm.	6	S.I.E.V.
40590088	C-59	7,980	Palau-solità i Plegamans	CU	C	Perm.	2	S.I.E.V.
35901108	C-59	11,700	Caldes de Montbui	CU	C	Sec.	2	S.T.C.B.
35901208	C-59	12,300	Caldes de Montbui	CU	C	Cob.	2	S.T.C.B.
35901508	C-59	15,000	Caldes de Montbui	CU	C	Cob.	2	S.T.C.B.
10590188	C-59	17,800	Caldes de Montbui	CU	C	Prim.	2	S.T.C.B.
35902508	C-59	25,500	Sant Quirze Safaja	CU	C	Cob.	2	S.T.C.B.
20590348	C-59	34,400	Castellterçol	CU	C	Sec.	2	S.T.C.B.
35904208	C-59	42,500	Moià	CU	C	Cob.	2	S.T.C.B.
40600018	C-60	0,300	Argentona	A	BP	Perm.	4	S.I.E.V.
20409008	C-60	8,000	Argentona	A	BP	Perm.	4	S.I.E.V.
20610308	C-61	2,700	Arenys de Munt	CU	BS	Sec.	2	S.T.C.B.
36100308	C-61	5,300	Arenys de Munt	CU	BS	Cob.	2	S.T.C.B.
30611508	C-61	15,500	Sant Celoni	CU	BS	Prim.	2	S.T.C.B.
10620028	C-62	2,300	Sant Bartomeu del Grau	CU	BS	Prim.	2	S.T.C.B.

Codi	Carretera	Pk	Població	Classif. Tècnica	Classif. Funcional	Tipus estació	Carrils	Font Dades
40620308	C-62	29,752	Sagàs	CU	BS	Perm.	2	S.I.E.V.
414-417	C-63	4,000	Lloret de Mar	CU	BS	Cob.	2	S.T.C.G.
224-417	C-63	10,820	Vidreres	CU	BS	Sec.	2	S.T.C.G.
414-317	C-63	18,408	Riudarenes	CU	BS	Cob.	2	S.T.C.G.
30632417	C-63	24,125	Santa Coloma Farnés	CU	BS	Cob.	2	S.T.C.G.
31521G17	C-63	31,300	Brunyola	CU	BS	Prim.	2	S.T.C.G.
22-217	C-63	51,977	Les Planes d'Hòstoles	CU	BS	Prim.	2	S.T.C.G.
30636617	C-63	66,700	La Vall d'en Bas	CU	BS	Perm.	2	S.I.E.V.
CE350067	C-65	6,150	Santa Cristina d'Aro	PD	BP	Conc.	4	CEDINSA
32502017	C-65	12,685	Llagostera	CU	BP	Cob.	4	S.T.C.G.
30651717	C-65	17,220	Cassà de la Selva	CU	BP	Perm.	2	S.I.E.V.
32501217	C-65	20,382	Cassà de la Selva	CU	BP	Cob.	2	S.T.C.G.
412-317	C-65	24,640	Llambilles	CU	BP	Prim.	2	S.T.C.G.
411-317	C-65	26,368	Quart	CU	BP	Sec.	2	S.T.C.G.
38-317	C-66	1,481	Palafrugell	CU	BP	Perm.	2	S.I.E.V.
20660047	C-66	3,680	Vulpellac	CU	BP	Sec.	2	S.T.C.G.
20660167	C-66	16,400	Corçà	CU	BP	Sec.	2	S.T.C.G.
15-317	C-66	19,400	La Pera	CU	BP	Perm.	2	S.I.E.V.
20660307	C-66	30,300	Celrà	CU	BP	Prim.	2	S.T.C.G.
10660337	C-66	32,800	Girona	PU	BP	Sec.	2	S.T.C.G.
40660357	C-66	35,500	Palol de Revardit	CD	BP	Perm.	4	S.I.E.V.
6-417	C-66	52,803	Serinyà	CU	BP	Perm.	2	S.I.E.V.
36700078	C-670	7,000	Oristà	CU	L	Cob.	2	S.T.C.B.
34000097	GI-400	9,000	Alp	CU	L	Cob.	2	S.T.C.G.
4-417	GI-401	4,000	Campdevàdol	CU	C	Cob.	2	S.T.C.G.
303-417	GI-402	1,000	Gombrèn	CU	C	Cob.	2	S.T.C.G.
320-417	GI-502	3,000	Darnius	CU	C	Cob.	2	S.T.C.G.
203-417	GI-503	1,000	Darnius	CU	C	Cob.	2	S.T.C.G.
25-417	GI-512	1,450	Tordera	CU	C	Sec.	2	S.T.C.G.
117-417	GI-513	1,000	Cornellà del Terri	CU	C	Cob.	2	S.T.C.G.

Codi	Carretera	Pk	Població	Classif. Técnica	Classif. Funcional	Tipus estació	Carrils	Font Dades
116-417	GI-514	5,000	Cornellà del Terri	CU	C	Cob.	2	S.T.C.G.
21-417	GI-520	4,500	Viladrau	CU	C	Cob.	2	S.T.C.G.
35210017	GI-521	1,000	Santigosa	CU	L	Cob.	2	S.T.C.G.
1-417	GI-522	1,200	Sant Joan les Fonts	CU	L	Sec.	2	S.T.C.G.
310-417	GI-524	2,500	Olot	CU	C	Sec.	2	S.T.C.G.
8-417	GI-531	3,300	Sant Gregori	CU	L	Sec.	2	S.T.C.G.
322-417	GI-531	8,247	Sant Gregori	CU	L	Cob.	2	S.T.C.G.
9-417	GI-532	9,000	Bonmati	CU	L	Cob.	2	S.T.C.G.
14-417	GI-533	5,000	Vilablareix	CU	C	Cob.	2	S.T.C.G.
18-417	GI-533	14,500	Santa Coloma Farnés	CU	C	Cob.	2	S.T.C.G.
214-417	GI-534	5,500	Salitja	CU	L	Cob.	2	S.T.C.G.
17-417	GI-540	10,100	Bescanó	CU	L	Cob.	2	S.T.C.G.
20-417	GI-541	2,000	Sant Hilari Sacalm	CU	L	Cob.	2	S.T.C.G.
324-417	GI-542	20,000	Sant Hilari Sacalm	CU	L	Cob.	2	S.T.C.G.
23-417	GI-543	1,000	Arbúcies	CU	L	Cob.	2	S.T.C.G.
401-417	GI-543	15,000	Espelves	CU	C	Cob.	2	S.T.C.G.
212-317	GI-544	1,000	Espelves	CU	L	Cob.	2	S.T.C.G.
22-417	GI-550	1,000	Sant Hilari Sacalm	CU	C	Prim.	2	S.T.C.G.
325-417	GI-551	1,000	Sant Hilari Sacalm	CU	L	Cob.	2	S.T.C.G.
24-417	GI-552	8,000	Breda	CU	C	Cob.	2	S.T.C.G.
23-217	GI-552	13,000	Arbúcies	CU	C	Sec.	2	S.T.C.G.
214-317	GI-553	3,200	Hostalric	CU	C	Cob.	2	S.T.C.G.
118-417	GI-554	2,000	Bàscara	CU	L	Cob.	2	S.T.C.G.
215-317	GI-555	7,500	Sils	CU	L	Sec.	2	S.T.C.G.
225-417	GI-562	1,000	Maçanet de la Selva	CU	L	Cob.	2	S.T.C.G.
72-317	GI-600	3,125	N-II-Blanes	CU	C	Sec.	2	S.T.C.G.
202-417	GI-602	11,000	Espolla	CU	C	Prim.	2	S.T.C.G.
209-417	GI-603	7,500	Garriguella	CU	C	Cob.	2	S.T.C.G.
217-317	GI-604	1,000	Vilajuiga	CU	C	Cob.	2	S.T.C.G.
124-417	GI-610	1,000	Roses	CU	C	Cob.	2	S.T.C.G.

Codi	Carretera	Pk	Població	Classif. Técnica	Classif. Funcional	Tipus estació	Carrils	Font Dades
317-417	GI-612	3,000	Llança	CU	C	Cob.	2	S.T.C.G.
219-317	GI-613	5,000	El Port de la Selva	CU	C	Cob.	2	S.T.C.G.
125-417	GI-614	4,350	Roses	CU	C	Sec.	2	S.T.C.G.
406-317	GI-614	11,900	Cadaquès	CU	C	Cob.	2	S.T.C.G.
220-317	GI-620	2,000	Base militar	CU	L	Cob.	2	S.T.C.G.
315-417	GI-622	1,000	Bàscara	CU	L	Cob.	2	S.T.C.G.
407-317	GI-623	6,500	Saus	CU	C	Cob.	2	S.T.C.G.
321-417	GI-623	13,000	Viladamat	CU	C	Cob.	2	S.T.C.G.
121-417	GI-623	17,000	Viladamat	CU	C	Cob.	2	S.T.C.G.
119-417	GI-624	1,000	Ventalló	CU	C	Cob.	2	S.T.C.G.
115-417	GI-631	0,500	Colomers	CU	L	Cob.	2	S.T.C.G.
122-417	GI-632	0,500	L'Escala	CU	C	Cob.	2	S.T.C.G.
114-417	GI-633	5,000	Cervià de Ter	CU	C	Sec.	2	S.T.C.G.
224-317	GI-634	1,000	Verges	CU	C	Cob.	2	S.T.C.G.
111-417	GI-641	2,000	Torroella de Montgrí	CU	C	Cob.	2	S.T.C.G.
225-317	GI-642	0,500	La Pera	CU	C	Cob.	2	S.T.C.G.
410-317	GI-643	1,000	Gualta	CU	C	Cob.	2	S.T.C.G.
210-417	GI-643	4,540	Serra de Daró	CU	C	Cob.	2	S.T.C.G.
105-417	GI-644	1,500	Forallac	CU	L	Cob.	2	S.T.C.G.
109-417	GI-644	2,300	Serra de Daró	CU	L	Cob.	2	S.T.C.G.
110-417	GI-651	1,500	Forallac	CU	L	Cob.	2	S.T.C.G.
106-417	GI-652	0,500	Torrent	CU	L	Cob.	2	S.T.C.G.
108-417	GI-653	2,700	Regencós	CU	C	Sec.	2	S.T.C.G.
103-417	GI-660	1,300	La Bisbal de l'Empordà	CU	C	Cob.	2	S.T.C.G.
215-417	GI-664	1,300	Cassà de la Selva	CU	C	Sec.	2	S.T.C.G.
229-317	GI-665	1,000	Platja d'Aro	CU	C	Cob.	2	S.T.C.G.
230-317	GI-666	1,000	Castell d'Aro	CU	C	Cob.	2	S.T.C.G.
223-417	GI-673	2,200	Caldes de Malavella	CU	C	Cob.	2	S.T.C.G.
233-317	GI-674	2,000	Caldes de Malavella	CU	C	Cob.	2	S.T.C.G.
203-317	GI-681	10,275	Tossa de Mar	CU	C	Sec.	2	S.T.C.G.

Codi	Carretera	Pk	Població	Classif. Técnica	Classif. Funcional	Tipus estació	Carrils	Font Dades
46820317	GI-682	4,000	Blanes	CU	C	Cob.	2	S.T.C.G.
19-217	GI-682	7,950	Lloret de Mar	CU	C	Sec.	2	S.T.C.G.
222-417	GI-682	21,200	Tossa de Mar	CU	C	Sec.	2	S.T.C.G.
221-417	GI-682	44,100	Sant Feliu de Guixols	CU	C	Sec.	2	S.T.C.G.
35121057	GIP-5121	4,000	Fontcoberta	CU	C	Cob.	2	S.T.C.G.
35121117	GIP-5121	11,000	Crespià	CU	C	Cob.	2	S.T.C.G.
36042017	GIP-6042	1,000	Peralada	CU	C	Cob.	2	S.T.C.G.
36042047	GIP-6042	4,000	N-260-Vilanova de la Muga	CU	C	Cob.	2	S.T.C.G.
35264027	GIV-5264	2,000	L'Armentera	CU	C	Cob.	2	S.T.C.G.
36043027	GIV-6043	2,000	Vilanova	CU	C	Cob.	2	S.T.C.G.
36216017	GIV-6216	5,200	Sant Pere Pescador	CU	C	Sec.	2	S.T.C.G.
36302017	GIV-6302	1,000	L'Armentera	CU	C	Cob.	2	S.T.C.G.
36303017	GIV-6303	1,000	L'Armentera	CU	C	Cob.	2	S.T.C.G.
182325	L-200	1,500	Mollerussa	CU	BS	Sec.	2	S.T.C.L.
253325	L-200	11,375	Puiggròs	CU	BS	Sec.	2	S.T.C.L.
271325	L-201	9,300	Maldà	CU	C	Cob.	2	S.T.C.L.
244325	L-214	2,000	Cervera	CU	C	Cob.	2	S.T.C.L.
272325	L-220	1,000	Maldà	CU	C	Cob.	2	S.T.C.L.
6232IG25	L-232	8,450	Omells de na Gaia	CU	C	Cob.	2	S.T.C.L.
32410045	L-241	0,000	Ciutadilla	CU	C	Cob.	2	S.T.C.L.
32430145	L-243	14,253	Montoliu de Segarra	CU	C	Cob.	2	S.T.C.L.
243325	L-303	1,000	Cervera	CU	C	Cob.	2	S.T.C.L.
361325	L-303	19,500	Puigverd d'Agramunt	CU	C	Sec.	2	S.T.C.L.
501325	L-304	4,500	Torrefeta	CU	L	Cob.	2	S.T.C.L.
54325	L-310	1,300	Tàrraga	CU	BS	Sec.	2	S.T.C.L.
50-325	L-310	16,500	Guissona	CU	BS	Cob.	2	S.T.C.L.
242225	L-311	3,000	Cervera	CU	BS	Prim.	2	S.T.C.L.
281325	L-311	9,000	Tarroja de Segarra	CU	BS	Cob.	2	S.T.C.L.
33325	L-313	26,900	Oliola	CU	BS	Sec.	2	S.T.C.L.
332325	L-401	1,000	Coll de Nargó	CU	C	Cob.	2	S.T.C.L.

Codi	Carretera	Pk	Població	Classif. Técnica	Classif. Funcional	Tipus estació	Carrils	Font Dades
123325	L-500	4,500	El Pont de Suert	CU	C	Sec.	2	S.T.C.L.
43-325	L-500	15,000	La Vall de Boí	CU	C	Cob.	2	S.T.C.L.
432325	L-501	0,500	La Vall de Boí	CU	C	Cob.	2	S.T.C.L.
321325	L-503	2,680	Senterada	CU	C	Sec.	2	S.T.C.L.
112325	L-504	2,400	Llavorsí	CU	C	Sec.	2	S.T.C.L.
41-325	L-504	15,000	Ribera de Cardós	CU	C	Cob.	2	S.T.C.L.
42-325	L-510	9,000	Alins	CU	C	Cob.	2	S.T.C.L.
371325	L-511	1,000	Castell de Mur	CU	C	Cob.	2	S.T.C.L.
331325	L-511	40,000	Coll de Nargó	CU	C	Cob.	2	S.T.C.L.
153325	L-512	1,150	Pont d'Alertorn	CU	BS	Sec.	2	S.T.C.L.
44325	L-702	1,350	Lleida	CU	C	Sec.	2	S.T.C.L.
44-325	L-702	7,130	Albatàrrec	CU	C	Sec.	2	S.T.C.L.
38000045	L-800	4,500	Alcarràs	CU	C	Cob.	2	S.T.C.L.
39020085	L-902	8,500	Almenar	CU	C	Cob.	2	S.T.C.L.
39100035	L-910	0,380	Os de Balaguer	CU	C	Cob.	2	S.T.C.L.
320150015	LP-2015	1,700	Bellpuig	CU	C	Cob.	2	S.T.C.L.
323350015	LP-2335	1,400	Maldà	CU	C	Cob.	2	S.T.C.L.
333220015	LP-3322	1,000	Mollerussa	CU	BS	Cob.	2	S.T.C.L.
33322115	LP-3322	11,500	Linyola	CU	BS	Cob.	2	S.T.C.L.
37013005	LP-7013	0,120	L'Albi	CU	C	Cob.	2	S.T.C.L.
37013025	LP-7013	2,040	El Vilosell	CU	C	Cob.	2	S.T.C.L.
37041005	LP-7041	0,120	Soses	CU	C	Cob.	2	S.T.C.L.
370410135	LP-7041	13,720	Serós	CU	C	Cob.	2	S.T.C.L.
39221125	LP-9221	12,800	La Portella	CU	C	Cob.	2	S.T.C.L.
32001005	LV-2001	0,930	Mollerussa	CU	C	Cob.	2	S.T.C.L.
32001025	LV-2001	9,250	Juneda	CU	C	Cob.	2	S.T.C.L.
23025025	LV-3025	2,000	La Sentiu de Sió	CU	C	Sec.	2	S.T.C.L.
23025025	LV-3025	19,600	Agramunt	CU	C	Cob.	2	S.T.C.L.
34241265	LV-4241	26,530	Guixers	CU	C	Cob.	2	S.T.C.L.
34241345	LV-4241	34,900	Sant Llorenç de Morunys	CU	C	Cob.	2	S.T.C.L.

Codi	Carretera	Pk	Població	Classif. Técnica	Classif. Funcional	Tipus estació	Carrils	Font Dades
35118005	LV-5118	0,230	Peramola	CU	C	Cob.	2	S.T.C.L.
370230025	LV-7023	2,660	Castellans	CU	C	Cob.	2	S.T.C.L.
39225055	LV-9225	5,560	Albesa	CU	C	Cob.	2	S.T.C.L.
12-108	N-141c	4,700	Sant Fruitos del El Bages	CU	C	Prim.	2	S.T.C.B.
51413218	N-141c	14,000	Calders	CU	C	Cob.	2	S.T.C.B.
51411808	N-141c	18,000	Moià	CU	C	Sec.	2	S.T.C.B.
29-308	N-141c	28,000	Moià	CU	C	Cob.	2	S.T.C.B.
1-1308	N-141c	46,825	Mallà	CU	C	Sec.	2	S.T.C.B.
16-217	N-141e	101,500	Anglès	CU	C	Prim.	2	S.T.C.G.
211-417	N-141e	111,500	Salt	CU	C	Sec.	2	S.T.C.G.
16-208	N-150	16,000	Terrassa	CU	C	Prim.	4	S.T.C.B.
41500208	N-150	19,400	Terrassa	CU	C	Prim.	2	S.T.C.B.
28-108	N-152a	16,215	Santa Perpètua de la Mogoda	CU	L	Prim.	2	S.T.C.B.
424-08	N-152a	26,220	Granollers	CD	L	Perm.	4	S.I.E.V.
71526708	N-152a	66,900	Vic	CU	L	Cob.	2	S.T.C.B.
15-243	N-230b	22,130	Xerta	CU	C	Sec.	2	S.M.T.E.
32600987	N-260a	98,000	Ridaura	CU	L	Cob.	2	S.T.C.G.
30024545	N-II	454,470	Alcarràs	CU	L	Cob.	2	S.T.C.L.
30024905	N-II	490,650	Vila-sana	CU	L	Cob.	2	S.T.C.L.
20026328	N-II	632,200	Montgat	CU	L	Sec.	3	S.T.C.B.
10026368	N-II	636,000	Premià de Mar	CU	L	Prim.	4	S.T.C.B.
20026408	N-II	640,000	Vilassar de Mar	CU	L	Sec.	3	S.T.C.B.
20026558	N-II	655,000	Arenys de Mar	CU	L	Sec.	2	S.T.C.B.
10026738	N-II	673,200	Santa Susanna	CU	L	Prim.	3	S.T.C.B.
20026738	N-II	676,700	Malgrat de Mar	CU	L	Sec.	3	S.T.C.B.
175-343	T-202	6,000	La Nou de Gaia	CU	BS	Cob.	2	S.T.C.T.
174-343	T-204	2,000	Montferri	CU	C	Cob.	2	S.T.C.T.
52140343	T-214	3,000	Torredembarra	CU	C	Cob.	2	S.T.C.T.
72210543	T-221	8,050	Santa Coloma de Queralt	CU	C	Cob.	2	S.T.C.T.
169-343	T-224	1,000	Santa Coloma de Queralt	CU	C	Cob.	2	S.T.C.T.

Codi	Carretera	Pk	Població	Classif. Técnica	Classif. Funcional	Tipus estació	Carrils	Font Dades
168-343	T-224	12,050	Llorac	CU	C	Cob.	2	S.T.C.T.
52300343	T-230	3,000	Conesa	CU	C	Cob.	2	S.T.C.T.
52320043	T-232	0,000	L'Espluga de Francolí	CU	C	Cob.	2	S.T.C.T.
52321043	T-232	10,000	Els Omells de na Gaia	CU	C	Cob.	2	S.T.C.T.
149-343	T-233	4,000	Solivella	CU	C	Cob.	2	S.T.C.T.
52400143	T-240	1,000	La Bisbal del Penedès	CU	C	Cob.	2	S.T.C.T.
1981343	T-240	5,000	La Bisbal del Penedès	CU	C	Cob.	2	S.T.C.T.
52410143	T-241	1,000	Vallfogona de Riucorb	CU	C	Cob.	2	S.T.C.T.
187-343	T-243	7,000	Conesa	CU	L	Cob.	2	S.T.C.T.
154-343	T-300	1,000	Marçà	CU	C	Cob.	2	S.T.C.T.
1351343	T-310	3,000	Riudoms	CU	C	Prim.	2	S.T.C.T.
137-343	T-310	7,000	Riudoms	CU	C	Sec.	2	S.T.C.T.
138-343	T-310	14,000	Vilanova d'Escornalbou	CU	C	Cob.	2	S.T.C.T.
53101643	T-310	15,850	Mont-roig del Camp	CU	C	Cob.	2	S.T.C.T.
143-343	T-312	2,030	Cambrils	CU	C	Sec.	2	S.T.C.T.
53120643	T-312	6,600	Montbrió del Camp	CU	L	Cob.	2	S.T.C.T.
53150443	T-315	4,000	Reus	CD	C	Sec.	4	S.T.C.T.
53182043	T-318	20,550	Pratdip	CU	C	Cob.	2	S.T.C.T.
205-343	T-322	7,000	Mont-roig del Camp	CU	C	Cob.	2	S.T.C.T.
391343	T-323	0,500	Mont-roig del Camp	CU	C	Cob.	2	S.T.C.T.
127-343	T-330	16,000	Arnes	CU	C	Cob.	2	S.M.T.E.
126-343	T-330	17,790	Horta St Joan	CU	C	Sec.	2	S.M.T.E.
102-243	T-331	9,700	Freginals	CU	C	Prim.	2	S.M.T.E.
103-343	T-331	19,160	Santa Bàrbara	CU	C	Sec.	2	S.M.T.E.
101-343	T-332	12,000	Ulldecona	CU	C	Cob.	2	S.M.T.E.
53332743	T-333	27,154	Prat de Comte	CU	C	Cob.	2	S.M.T.E.
194-343	T-334	0,500	Horta St Joan	CU	C	Cob.	2	S.M.T.E.
53340543	T-334	5,000	Horta St Joan	CU	C	Cob.	2	S.M.T.E.
17-243	T-340	2,000	Camarles	CU	C	Sec.	2	S.M.T.E.
212-343	T-340	15,000	Deltebre	CU	C	Cob.	2	S.M.T.E.

Codi	Carretera	Pk	Població	Classif. Técnica	Classif. Funcional	Tipus estació	Carrils	Font Dades
180-343	T-344	2,800	Amposta	CU	C	Sec.	2	S.M.T.E.
1031343	T-350	0,500	Santa Bàrbara	CU	C	Cob.	2	S.M.T.E.
142343	T-362	1,000	Bot	CU	C	Cob.	2	S.M.T.E.
561343	T-363	1,000	Marçà	CU	C	Cob.	2	S.T.C.T.
118-343	T-700	21,000	Prades	CU	C	Cob.	2	S.T.C.T.
941343	T-701	0,500	Cornudella de Montsant	CU	C	Cob.	2	S.T.C.T.
121-343	T-702	17,000	La Vilella Alta	CU	C	Cob.	2	S.T.C.T.
1211343	T-702	19,000	La Vilella Baixa	CU	C	Cob.	2	S.T.C.T.
123-343	T-702	32,000	Cabacés	CU	C	Cob.	2	S.T.C.T.
57043443	T-704	34,000	L'Aleixar	CU	C	Cob.	2	S.T.C.T.
155-343	T-710	0,500	Falset	CU	C	Cob.	2	S.T.C.T.
1571343	T-710	9,000	Gratallops	CU	C	Cob.	2	S.T.C.T.
1551343	T-710	9,520	Gratallops	CU	C	Cob.	2	S.T.C.T.
1232343	T-713	11,000	La Bisbal de Falset	CU	C	Cob.	2	S.T.C.T.
2091343	T-714	4,000	La Torre de l'Espanyol	CU	C	Cob.	2	S.M.T.E.
57141343	T-714	13,200	Vinebre	CU	C	Cob.	2	S.M.T.E.
57200043	T-720	1,000	Móra la Nova	CU	L	Cob.	2	S.M.T.E.
150-343	T-721	3,730	Tarragona	CU	L	Sec.	2	S.T.C.T.
57410043	T-741	0,001	Flix	CU	C	Cob.	2	S.M.T.E.
141-343	T-742	0,500	Alcover	CU	L	Cob.	2	S.T.C.T.
92002013	TP-2002	1,200	Vila-rodona	CU	C	Cob.	2	S.T.C.T.
92002053	TP-2002	5,000	Aiguamúrcia	CU	C	Cob.	2	S.T.C.T.
92115043	TP-2115	1,000	L'Arboç	CU	C	Cob.	2	S.T.C.T.
92124043	TP-2124	4,000	Llorenç del Penedès	CU	C	Sec.	2	S.T.C.T.
92125043	TP-2125	4,450	Santa Oliva	CU	C	Prim.	2	S.T.C.T.
92311053	TP-2311	5,000	El Pla de Santa Maria	CU	L	Cob.	2	S.T.C.T.
92335013	TP-2335	1,000	Solivella	CU	C	Cob.	2	S.T.C.T.
93311043	TP-3311	4,000	La Galera	CU	C	Cob.	2	S.M.T.E.
93311153	TP-3311	15,000	La Sènia	CU	C	Sec.	2	S.M.T.E.
93318043	TP-3318	4,000	Alcanar	CU	C	Cob.	2	S.M.T.E.

Codi	Carretera	Pk	Població	Classif. Técnica	Classif. Funcional	Tipus estació	Carrils	Font Dades
93318103	TP-3318	10,000	Alcanar	CU	C	Cob.	2	S.M.T.E.
97013043	TP-7013	4,000	L'Alforja	CU	C	Cob.	2	S.T.C.T.
97013153	TP-7013	14,800	La Selva del Camp	CU	C	Cob.	2	S.T.C.T.
92004053	TV-2004	5,000	El Pla de Santa Maria	CU	C	Cob.	2	S.T.C.T.
93001033	TV-3001	3,000	Marçà	CU	C	Cob.	2	S.T.C.T.
93022133	TV-3022	13,000	Rasquera	CU	C	Sec.	2	S.M.T.E.
93031143	TV-3031	14,000	Els Guiamets	CU	C	Cob.	2	S.T.C.T.
93031033	TV-3031	3,000	Tivissa	CU	C	Cob.	2	S.M.T.E.
93101013	TV-3101	1,000	Riudoms	CU	C	Cob.	2	S.T.C.T.
93141023	TV-3141	1,525	Cambrils	CU	C	Cob.	2	S.T.C.T.
93141063	TV-3141	5,650	Reus	CU	C	Sec.	2	S.T.C.T.
93142013	TV-3142	1,000	Riudoms	CU	C	Cob.	2	S.T.C.T.
93143013	TV-3143	0,930	Riudoms	CU	L	Cob.	2	S.T.C.T.
93301003	TV-3301	0,060	Bot	CU	L	Cob.	2	S.M.T.E.
93316013	TV-3316	1,000	Alcanar	CU	C	Cob.	2	S.M.T.E.
93319033	TV-3319	3,000	Ulldecona	CU	C	Cob.	2	S.M.T.E.
93319123	TV-3319	12,000	La Sènia	CU	C	Cob.	2	S.M.T.E.
93321013	TV-3321	1,000	Alcanar	CU	C	Cob.	2	S.M.T.E.
93322043	TV-3322	4,000	Ulldecona	CU	L	Cob.	2	S.M.T.E.
93403013	TV-3403	1,000	Sant Jaume d'Enveja	CU	C	Cob.	2	S.M.T.E.
93405053	TV-3405	5,000	Amposta	CU	L	Sec.	2	S.M.T.E.
93406003	TV-3406	0,150	Sant Carles de la Ràpita	CU	C	Cob.	2	S.M.T.E.
93408093	TV-3408	9,000	Sant Carles de la Ràpita	CU	C	Cob.	2	S.M.T.E.
93454043	TV-3454	4,000	Deltebre	CU	C	Cob.	2	S.M.T.E.
93531043	TV-3531	4,000	Gandesa	CU	C	Cob.	2	S.M.T.E.
97004013	TV-7004	1,000	Ulldemolins	CU	C	Cob.	2	S.T.C.T.
97004163	TV-7004	16,000	Vallclara	CU	C	Cob.	2	S.T.C.T.
97005023	TV-7005	2,000	Vilanova de Prades	CU	C	Cob.	2	S.T.C.T.
97041043	TV-7041	3,875	Alcover	CU	C	Cob.	2	S.T.C.T.
97211043	TV-7211	3,665	Reus	CU	C	Sec.	2	S.T.C.T.

Codi	Carretera	Pk	Població	Classif. Técnica	Classif. Funcional	Tipus estació	Carrils	Font Dades
97211073	TV-7211	7,000	Constantí	CU	C	Cob.	2	S.T.C.T.
97231073	TV-7231	7,000	Vilalba dels Arcs	CU	C	Cob.	2	S.M.T.E.
97231163	TV-7231	16,000	La Pobla de Massaluca	CU	C	Cob.	2	S.M.T.E.

3.3 Emplaçament de les estacions

NOTA

Llistat on figuren les característiques principals dels trams aforats d'acord amb els criteris definits al Catàleg de Carreteres 2013 en quan a classificació tècnica i funcional



CATALUNYA 2016

Descripció del tram aforat

Codi	Carretera	PK	Població	Comarca	Demarcació	Definició Tram Origen	Definició Tram Final	PK inici	PK final
90-308	B-100	2,370	Montmaneu	L'Anoia	Lleida	N-II/ B-221, Montmateu (rotonda)	LV-1005, St. Guim de Freixenet (rotonda)	0,000	6,020
14-308	B-111	1,000	El Bruc	L'Anoia	Barcelona	B-110/ BP-1101, el Bruc	N-II a, el Bruc	0,000	1,065
31200058	B-120	3,860	Viladecavalls	El Vallès Occidental	Barcelona	Viladecavalls (Pont Riera Gaià)	B-245, Viladecavalls	3,450	4,970
31200078	B-120	7,000	Viladecavalls	El Vallès Occidental	Barcelona	B-245, Viladecavalls	B-121, Viladecavalls	4,970	9,700
32100108	B-120	10,000	Viladecavalls	El Vallès Occidental	Barcelona	B-121, Viladecavalls	Olesa de Montserrat	9,700	13,000
21210108	B-121	1,000	Viladecavalls	El Vallès Occidental	Barcelona	BV-1211, Olesa de Montserrat (Estació)	B-120, Ribes Blaves	0,375	1,230
31220148	B-122	14,000	Rellinars	El Vallès Occidental	Barcelona	B-40, Terrassa	Rellinars	2,100	15,000
21220178	B-122	17,000	Rellinars	El Vallès Occidental	Barcelona	Rellinars	C-1411a, Castellbell i el Vilar	15,000	22,040
21240408	B-124	2,980	Sabadell	El Vallès Occidental	Barcelona	Sabadell (ronda Zamenhof)	C-1415a, Castellar del Vallès (Final travessera)	0,000	7,610
64-308	B-124	12,000	Castellar del Vallès	El Vallès Occidental	Barcelona	C-1415a, Castellar del Vallès (Final travessera)	BP-1241, Sant Llorenç Savall	7,610	18,740
58-308	B-124	37,000	Calders	El Bages	Barcelona	BP-1241, Sant Llorenç Savall	N-141c/B-431, Calders	18,740	38,750
21400408	B-140	3,900	Santa Perpètua de la Mogoda	El Vallès Occidental	Barcelona	N-150, Sabadell	B-142/AP-7, Santa Perpètua de la Mogoda	0,000	5,300
21400608	B-140	5,500	Santa Perpètua de la Mogoda	El Vallès Occidental	Barcelona	B-142/AP-7, Santa Perpètua de la Mogoda	N-152, Mollet del Vallès	5,300	9,000
21410208	B-141	2,500	Santa Perpètua de la Mogoda	El Vallès Occidental	Barcelona	BV-1411/Ripollet	Ripollet (rotonda Santiga)	0,000	3,050
21420108	B-142	2,000	Polinyà	El Vallès Occidental	Barcelona	B-140, Sta. Perpètua de Mogoda (Rotonda)	C-155, Polinyà (rotonda)	1,235	4,350
31430058	B-143	5,400	Palau-Solità i Plegamans	El Vallès Occidental	Barcelona	C-155, Palau-Solità i Plegamans	C-59, Palau-Solità i Plegamans (rotonda)	5,000	8,485
46-308	B-143	7,800	Santa Perpètua de la Mogoda	El Vallès Occidental	Barcelona	C-59, Palau-Solità i Plegamans	C-155, Palau-Solità i Plegamans	3,510	5,000
22040308	B-204	3,000	Viladecans	El Baix Llobregat	Barcelona	Viladecans	C-31, Sant Boi (rotonda)	1,110	4,362
22100108	B-210	1,300	Castelldefels	El Baix Llobregat	Barcelona	B-204, Viladecans (les Marines)	Gavà (riera de Canyars)	0,000	2,985
22120508	B-212	5,000	Vilafranca del Penedès	L'Alt Penedès	Barcelona	Vilafranca del Penedès	TP-2442, St. Jaume Domenys	0,000	13,105

Codi	Carretera	PK	Població	Comarca	Demarcació	Definició Tram Origen	Definició Tram Final	PK inici	PK final
89-308	B-220	14,000	Santa Maria de Miralles	L'Anoia	Barcelona	C-241d, Santa Coloma de Queralt	C-37/ BP-2121, Santa Maria de Miralles	0,000	14,550
22210108	B-221	1,000	Montmaneu	L'Anoia	Barcelona	N-II/B-100, Montmaneu (rotonda)	T-221 , LP Barcelona-Tarragona-Lleida	0,000	4,030
22220118	B-222	0,500	Igualada	L'Anoia	Barcelona	A-2/N-II, Igualada	C-241f, Igualada	0,000	1,055
32240058	B-224	5,000	Piera	L'Anoia	Barcelona	C-244, Capellades	Limit C. Alt Penedès - Baix Llobregat	0,000	18,000
22242608	B-224	22,500	Sant Esteve Sesrovires	El Baix Llobregat	Barcelona	B-224, Limit C. Alt Penedès - Baix Llobregat	N-II, Martorell	18,000	26,886
84-308	B-225	0,570	Castellbisbal	El Vallès Occidental	Barcelona	C-1413a, el Papiol	A-2 Castellbisbal (rotonda)	0,000	3,500
32310078	B-231	7,000	Hostalets de Pierola	L'Anoia	Barcelona	Antiga N-II, Esparraguera	BV-2243, Hostalets de Pierola (rotonda)	0,000	15,000
32310168	B-231	16,000	Hostalets de Pierola	L'Anoia	Barcelona	BV-2243, Hostalets de Pierola (rotonda)	B-224, Piera (rotonda)	15,000	16,500
32450008	B-245	0,050	Viladecavalls	El Vallès Occidental	Barcelona	B-120, Viladecavalls	C-58, Viladecavalls	0,000	1,050
22500308	B-250	3,000	El Prat de Llobregat	El Baix Llobregat	Barcelona	B-250a, el Prat de Llobregat (rotonda el·líptica)	C-31, El Prat de Llobregat	2,720	4,730
88-308	B-300	1,000	Calaf	L'Anoia	Barcelona	Calaf (plaça dels arbres)	Pinós (Matamala)	0,000	16,210
118-308	B-400	3,000	Guardiola de Berguedà	El Berguedà	Barcelona	C-16, Guardiola de Berguedà	Saldes	0,000	10,000
24001108	B-400	11,000	Guardiola de Berguedà	El Berguedà	Barcelona	Saldes	Gòsol (rotonda)	10,000	24,390
80-308	B-402	2,000	La Pobla de Lillet	El Berguedà	Barcelona	C-16, Guardiola de Berguedà	la Pobla de Lillet	0,340	9,370
34020108	B-402	10,000	La Pobla de Lillet	El Berguedà	Barcelona	B-402, la Pobla de Lillet	Limitcomarcal El Berguedà -El Ripollès	9,370	17,000
10400138	B-40z	13,000	La Roca del Vallès	El Vallès Oriental	Barcelona	C-60 / AP-7, La Roca del Vallès	C-1415c ,La Roca del Vallès	11,870	13,680
24200408	B-420	2,000	Cardona	El Bages	Barcelona	C-1410z, Cardona	C-26, l'Espunyola	0,000	13,800
34220008	B-422	0,300	Cardona	El Bages	Barcelona	C-1410z, Cardona	BV-3001, Cardona	0,000	0,700
24300408	B-430	4,000	Artés	El Bages	Barcelona	C-16 (Sallent)	Artés	0,000	4,245
24314208	B-431	42,000	Artés	El Bages	Barcelona	N-141c / B-124 Calders	BV-4502, Artés	38,730	43,800
34310488	B-431	48,000	Avinyó	El Bages	Barcelona	BV-4502, Artés	C-25, Artés	43,800	48,510
24316108	B-431	61,000	Sant Feliu Sasserra	El Bages	Barcelona	C-25, Artés	B-433, St. Feliu Sasserra	48,510	63,340
95-308	B-431	71,000	Prats de Lluçanès	Osona	Barcelona	B-433, St. Feliu Sasserra	B-432, Prats de Lluçanès	63,340	72,700
34330098	B-433	9,000	Oristà	Osona	Barcelona	C-62, Sant Bartomeu del Grau	C-670,Oristà	2,000	10,200

Codi	Carretera	PK	Població	Comarca	Demarcació	Definició Tram Origen	Definició Tram Final	PK inici	PK final
34330118	B-433	11,000	Oristà	Osona	Barcelona	C-670, Oristà	BV-4404, Oristà	10,200	12,100
34330138	B-433	13,000	Oristà	Osona	Barcelona	BV-4404, Oristà	B-431, Sant Feliu Sasserra	12,100	14,950
34510008	B-451	0,500	Sant Fruitós de El Bages	El Bages	Barcelona	N-141c, Sant Fruitós de El Bages	BV-4512, Sant Fruitós del El Bages (pont Llobregat)	0,000	1,500
35000708	B-500	7,100	Sant Fost Campsentelles	El Vallès Oriental	Barcelona	N-II, Badalona	BV-5001, Sant Fos de Campsentelles	0,000	10,058
48-308	B-500	12,000	Sant Fost Campsentelles	El Vallès Oriental	Barcelona	BV-5001, Sant Fost de Campsentelles	N-152a, Mollet	10,058	14,018
25200208	B-520	2,200	Vic	Osona	Barcelona	N-141d, Vic	BV-5305, Taradell	0,000	6,000
35200068	B-520	6,360	Taradell	Osona	Barcelona	BV-5305, Taradell	GI-520 / BV-5303, Viladrau	6,000	12,000
26820108	B-682	1,150	Palafolls	El Maresme	Barcelona	N-II (Malgrat de Mar)	GI-682 (límit Maresme - La Selva)	0,000	3,025
28110118	BP-1101	1,000	El Bruc	L'Anoia	Girona	B-111/B-110, Bruc	BP-1103, El Bruc (Can Maçana)	0,000	1,400
28110358	BP-1103	5,000	Marganell	El Bages	Barcelona	BP-1103, El Bruc (Can Maçana)	BP-1121, Montserrat	0,000	7,780
28112108	BP-1121	11,275	Monistrol de Montserrat	El Bages	Barcelona	C-55, Monistrol de Montserrat	BP-1103, Montserrat	4,600	12,000
31413028	BP-1413	3,000	Cerdanyola del Vallès	El Vallès Occidental	Barcelona	Cerdanyola (Parc Tecnològic)	BV-1414, St. Cugat del Vallès	2,750	4,200
31413048	BP-1413	4,200	Sant Cugat del Vallès	El Vallès Occidental	Barcelona	BV-1414, St. Cugat del Vallès	BV-1417, St. Cugat del Vallès	4,200	4,875
31417038	BP-1417	3,150	Barcelona	El Barcelonès	Barcelona	B-20, Barcelona (Ronda de Dalt)	BV-1418, Barcelona (Tibidabo)	0,000	5,000
31417088	BP-1417	8,100	Sant Cugat del Vallès	El Vallès Occidental	Barcelona	BV-1418, Barcelona (Tibidabo)	Sant Cugat del Vallès	5,000	11,460
28150308	BP-1503	19,647	Sant Cugat del Vallès	El Vallès Occidental	Barcelona	Sant Cugat del Vallès	C-16, Rubí	13,850	21,860
28150318	BP-1503	23,775	Terrassa	El Vallès Occidental	Barcelona	C-16, Rubí	N-150a, a Terrassa	21,860	23,948
28212138	BP-2121	3,490	Avinyonet del Penedès	L'Alt Penedès	Barcelona	Vilafranca del Penedès (ronda)	BP-2122, Sant Martí Sarroca	0,930	10,000
28212108	BP-2121	20,000	Avinyonet del Penedès	L'Alt Penedès	Barcelona	BP-2126, a Font-rubí	Cal Moixó, Limit comarcal l'Alt Penedès - l'Anoia	10,000	22,000
32121288	BP-2121	28,000	La Llacuna	L'Anoia	Barcelona	BP-2121, Cal Moixó, Limit comarcal l' Alt penedès - l'Anoia	C-37/B-220, Hostal de Miralles (rotonda)	22,000	33,273
28215108	BP-2151	11,000	Torrelavit	L'Alt Penedès	Barcelona	BV-2241 St.Sadurní d'Anoia	C-15/C-244, Sant Pere de Riudebitlles (rotonda)	9,281	18,297
28242778	BP-2427	7,000	Sant Sadurní d'Anoia	L'Alt Penedès	Barcelona	N-340, Sant Pau d'Ordal	BP-2151,St. Sadurní d'Anoia	6,318	7,180
28431308	BP-4313	42,000	Balsareny	El Bages	Barcelona	B-431, a Avinyó	C-1411a, Balsareny	30,175	42,985
28431328	BP-4313	44,000	Balsareny	El Bages	Barcelona	C-1411a, a Balsareny	C-1410, Súria	43,440	57,980

Codi	Carretera	PK	Població	Comarca	Demarcació	Definició Tram Origen	Definició Tram Final	PK inici	PK final
28465338	BP-4653	1,400	Prats de Lluçanès	Osona	Barcelona	C-154/B-432, Prats de Lluçanès	C-62, Sant Agustí de Lluçanès	0,000	1,850
28465408	BP-4654	46,000	Berga	El Berguedà	Barcelona	C-16, Berga	C-1411a, Berga	45,800	46,610
28500208	BP-5002	1,780	Alella	El Maresme	Barcelona	C-32, Alella	Vallromanes	1,620	8,357
28500278	BP-5002	8,700	Vilanova del Vallès	El Vallès Oriental	Barcelona	Vallromanes	BV-5001, Vilanova de la Roca	8,357	11,000
28500218	BP-5002	12,000	Vilanova del Vallès	El Vallès Oriental	Barcelona	BV-5001, Vilanova de la Roca	AP-7, Granollers	11,000	13,500
35002148	BP-5002	14,000	Granollers	El Vallès Oriental	Barcelona	AP-7, Granollers	C-352, Granollers	13,500	15,890
29100118	BV-1001	1,000	Calaf	L'Anoia	Barcelona	N-141b/C-1412z, Calaf	BV-1001, Calaf, Cruïlla del camí Veciana	0,375	8,600
31001108	BV-1001	10,710	Veciana	L'Anoia	Barcelona	BV-1006, Segur	B-100 Sant Guim de Freixenet	8,600	13,830
29121158	BV-1211	5,000	Viladecavalls	El Vallès Occidental	Barcelona	BV-1212, Vacarisses	B-121, Olesa M.	2,850	5,500
29204148	BV-2041	4,000	Gavà	El Baix Llobregat	Barcelona	BV-2041, Gavà, Avinguda de Joan Carles I	C-535, Begues	1,070	8,175
29211528	BV-2115	2,000	Vilanova i la Geltrú	El Garraf	Barcelona	C-31, Vilanova i la Geltrú	C-32, Vilanova i la Geltrú	1,000	3,000
29211558	BV-2115	5,000	Cubelles	El Garraf	Barcelona	C-32, Vilanova i la Geltrú	TP-2115, l'Arboç	3,000	14,440
29224108	BV-2241	0,820	Sant Sadurní d'Anoia	L'Alt Penedès	Barcelona	BP-2151, Sant Sadurní d'Anoia	BV-2247, Espiells	0,000	2,000
29224148	BV-2241	4,000	Sant Sadurní d'Anoia	L'Alt Penedès	Barcelona	BV-2247, a Espiells	BV-2249, Masquefa	2,000	6,000
29224188	BV-2241	8,000	Masquefa	L'Anoia	Barcelona	BV-2249, Masquefa	B-224, Masquefa	6,000	8,990
29224408	BV-2244	0,480	Sant Sadurní d'Anoia	L'Alt Penedès	Barcelona	BV-2427/AP-7, Sant Sadurní d'Anoia	C-243b, St. Sadurní	0,000	1,000
29224428	BV-2244	1,650	Sant Sadurní d'Anoia	L'Alt Penedès	Barcelona	C-243b, Snat Genis de Rocafort (Can Pasteller)	BV-2241 St. Sadurní	1,000	2,660
29241108	BV-2411	15,000	Begues	El Baix Llobregat	Barcelona	C-535, a Begues	N-340, Avinyonet del Penedès	12,012	26,920
29242118	BV-2421	1,500	La Palma de Cervelló	El Baix Llobregat	Barcelona	B-24, Cervelló	La Palma de Cervelló	0,000	3,000
32421048	BV-2421	4,000	La Palma de Cervelló	El Baix Llobregat	Barcelona	La Palma de Cervelló	Corbera de Llobregat	3,000	5,140
29242908	BV-2429	23,000	Sant Cugat de Sesgarrigues	L'Alt Penedès	Barcelona	C-243a (PK 3.175)	Sant Cugat Sesgarrigues (rotonda)	19,134	24,700
29403118	BV-4031	1,000	La Pobla de Lillet	El Berguedà	Barcelona	B-402, a la Pobla de Lillet	GI-400, Toses	0,000	26,800
29424128	BV-4241	2,000	Berga	El Berguedà	Barcelona	BV-4242, accés Santuari de Queralt	LP Barcelona -Lleida (cont.LV-4241)	0,000	19,145
34405028	BV-4405	2,000	Olost	Osona	Barcelona	B-432/C-154, Olost	Olost - BP-4653 Olost	0,000	3,920

Codi	Carretera	PK	Població	Comarca	Demarcació	Definició Tram Origen	Definició Tram Final	PK inici	PK final
34501068	BV-4501	5,900	Santpedor	El Bages	Barcelona	C-25, Sant Fruitós de El Bages	BV-4511, Santpedor	2,800	6,200
29451108	BV-4511	0,800	Sant Fruitós del El Bages	El Bages	Barcelona	B-451, Pont de Cabrianes	BV-4511/C-25, Santpedor (P. Ind. Pla de Santa Anna)	0,000	2,100
29451148	BV-4511	3,800	Santpedor	El Bages	Barcelona	BV-4511/C-25, Santpedor (P. Ind. Pla de Santa Anna)	BV-4501, Santpedor	2,100	6,140
29451178	BV-4511	7,000	Santpedor	El Bages	Barcelona	BV-4501, Santpedor	C-55, Callús	6,140	10,234
29510518	BV-5105	0,600	La Roca del Vallès	El Vallès Oriental	Barcelona	C-1415c, La Roca del Vallès	AP-7/C-35, Cardedeu	0,000	2,780
29510538	BV-5105	3,020	Cardedeu	El Vallès Oriental	Barcelona	AP-7/C-35, Cardedeu	C-251, Cardedeu	2,780	5,292
29530118	BV-5301	0,325	Santa Maria de Palautordera	El Vallès Oriental	Barcelona	C-35, Sant Celoni	Antiga BV-5301, Sant Esteve de Palautordera (rotonda)	0,000	5,000
29530108	BV-5301	10,000	Fogars de Montclus	El Vallès Oriental	Barcelona	Antiga BV-5301, Sant Esteve de Palautordera (rotonda)	Limit Comarcal el Maresme-Osona (Coll Fornic)	5,000	13,900
29530128	BV-5301	28,000	El Brull	Osona	Barcelona	Limit Comarcal el Maresme-Osona (Coll Fornic)	BV-5303, Seva	13,900	35,750
35303078	BV-5303	7,400	Seva	Osona	Barcelona	BV-5305, Balenyà	BV-5301, Seva	5,123	9,000
29530308	BV-5303	11,280	Seva	Osona	Barcelona	BV-5301, Seva	GI-520/B-520, Viladrau	9,000	14,795
29530548	BV-5305	4,200	Seva	Osona	Barcelona	BV-5305, Taradell	BV-5303, Sant Miquel de Balenyà	0,000	4,830
31030031	C-103	3,000	Freginals	El Montsià	Barcelona	T-344, Amposta (rotonda)	TV-3317, Freginals (rotonda)	0,000	4,950
30120343	C-12	2,320	Amposta	El Montsià	Terres d'Ebre	N-340a, Amposta	Amposta (enllaç nord)	0,436	6,130
30121243	C-12	12,100	Amposta	El Montsià	Terres d'Ebre	Amposta (enllaç nord)	T-331, Tortosa (Vinallop)	6,130	13,154
61-343	C-12	14,640	Tortosa	El Baix Ebre	Terres d'Ebre	T-331, Tortosa (Vinallop)	C-42, Tortosa	13,154	15,740
62-343	C-12	23,250	Aldover	El Baix Ebre	Terres d'Ebre	C-42, Tortosa	C-12z, Xerta	15,740	24,350
275-343	C-12	33,850	Benifallet	El Baix Ebre	Terres d'Ebre	C-12z, Xerta	C-43, Benifallet	24,350	34,950
131-343	C-12	45,950	Rasquera	La Ribera d'Ebre	Terres d'Ebre	C-43, Benifallet	TV-3021, Rasquera	34,950	47,050
132-343	C-12	59,000	Ginestar	La Ribera d'Ebre	Terres d'Ebre	TV-3021, Rasquera	C-44, Benissanet	47,050	60,850
1131343	C-12	62,900	Móra la Nova	La Ribera d'Ebre	Terres d'Ebre	C-44, Benissanet	N-420, Mora la Nova	60,850	64,000
134-343	C-12	67,620	Garcia	La Ribera d'Ebre	Terres d'Ebre	N-420, Mora la Nova	T-714, Vinebre	64,000	77,000
30127843	C-12	78,000	Vinebre	La Ribera d'Ebre	Terres d'Ebre	T-714, Vinebre	C-12b / T-733, Ascó	77,000	79,500
69-343	C-12	81,660	Ascó	La Ribera d'Ebre	Terres d'Ebre	C-12b / T-733, Ascó	T-741 / C-233, Flix	79,500	86,000

Codi	Carretera	PK	Població	Comarca	Demarcació	Definició Tram Origen	Definició Tram Final	PK inici	PK final
70-343	C-12	89,000	Flix	La Ribera d'Ebre	Terres d'Ebre	C-233b, Ascó	limit com. Ribera d' Ebre/Segrià	86,000	94,922
202325	C-12	105,300	Maials	El Segrià	Terres d'Ebre	Limit C. Ribera d'Ebre - Segrià	C-45, Maials	94,922	105,409
32300025	C-12	133,000	Albatàrrec	El Segrià	Lleida	C-45, Maials	LL-12, Albatàrrec	105,409	133,878
31214425	C-12	149,000	Corbins	El Segrià	Lleida	A-2, Lleida	LV-9225, Menarguens	144,255	163,000
31216325	C-12	163,040	Balaguer	La Noguera	Lleida	LV-9225, Menarguens	C-26, Balaguer	163,000	166,369
174325	C-12	174,630	Castelló de Farfanya	La Noguera	Lleida	C-26, Balaguer	Àger	168,170	201,000
48-325	C-12	212,000	Àger	La Noguera	Lleida	Àger	C-13, Vilanova de Meià	201,000	212,372
31343	C-12B	1,000	La Fatarella	La Terra Alta	Lleida	N-420, la Fatarella	C-12 / T-733, Ascó	0,000	10,699
40130045	C-13	4,000	Lleida	El Segrià	Terres d'Ebre	LL-12, Lleida (la Gavarrera)	N-240, Lleida (els Mangraners)	0,000	5,350
43225	C-13	12,660	Alcoletge	El Segrià	Lleida	Rotonda polígon "El Segre"	C-13z, Tèrmens (rotonda)	7,200	20,000
175325	C-13	29,300	Vallfogona de Balaguer	La Noguera	Lleida	C-13z, Tèrmens (rotonda)	C-53, Balaguer	20,000	30,070
173325	C-13	33,150	La Sentiu de Sió	La Noguera	Lleida	C-53, Balaguer	C-26, La Sentiu de Sió	30,070	33,585
55-325	C-13	41,770	Camarasa	La Noguera	Lleida	C-26, La Sentiu de Sió	C-12, Vilanova de Meià	33,585	67,100
40130855	C-13	84,630	Talarn	El Pallars Jussà	Lleida	C-12, Vilanova de Meià	C-1412b, Tremp	67,100	86,000
13-325	C-13	98,423	La Pobla de Segur	El Pallars Jussà	Lleida	C-1412bb, Tremp	N-260, La Pobla de Segur	90,000	99,358
11-225	C-13	141,800	Llavorsí	El Pallars Sobirà	Lleida	N-260, Sort	L-504, Llavorsí	127,850	142,935
561325	C-13	157,360	Esterrri d'Àneu	El Pallars Sobirà	Lleida	L-504, Llavorsí	C-28, Alt Àneu (estrerri d'Àneu) (C-147)	142,935	157,998
23325	C-1311	25,000	Tremp	El Pallars Jussà	Lleida	N-230, El Pont de Montanyana	C-13, Talarn	0,000	25,826
411343	C-14	0,490	Vila-seca	El Tarragonès	Lleida	C-31-B, Salou	limit com. Tarragonès-Baix Camp	0,000	1,940
412343	C-14	1,940	Reus	El Baix Camp	Tarragona	Limit com. Tarragonès-Baix Camp	T-11, Reus	1,940	4,973
RA140133	C-14	10,000	La Selva del Camp	El Baix Camp	Tarragona	T-11, Reus	C-422, La Selva del Camp	6,315	14,000
RA140143	C-14	14,871	La Selva del Camp	El Baix Camp	Tarragona	C-422, La Selva del Camp	TV-7046, Alcover	14,000	18,000
RA140183	C-14	19,900	Alcover	L'Alt Camp	Tarragona	TV-7046, Alcover	C-37, Alcover	18,000	21,000
79-343	C-14	25,260	Alcover	L'Alt Camp	Tarragona	C-37, Alcover	T-743, Picamoixons	21,000	26,498

Codi	Carretera	PK	Població	Comarca	Demarcació	Definició Tram Origen	Definició Tram Final	PK inici	PK final
791343	C-14	27,320	La Riba	L'Alt Camp	Tarragona	T-743, Picamoixons	C-240b, Vilaverd	26,498	31,869
80-343	C-14	34,030	Montblanc	La Conca de Barberà	Tarragona	C-240b, Vilaverd	N-240, Montblanc	31,869	35,581
82-343	C-14	38,545	Montblanc	La Conca de Barberà	Tarragona	N-240, Montblanc	T-233 / TP-2335, Solivella	37,302	50,786
83-343	C-14	53,460	Passanant	La Conca de Barberà	Tarragona	T-233 / TP-2335, Solivella	Limit Conca de Barberà/Urgell	50,786	56,295
40140605	C-14	59,900	Ciutadilla	L'Urgell	Tarragona	Limit Conca de Barberà/Urgell	L-201/L-241, Nalec	56,295	70,000
53325	C-14	70,900	Tàrrega	L'Urgell	Lleida	L-201/L-241, Nalec	A-2, Tàrrega	70,000	74,500
52325	C-14	74,720	Tàrrega	L'Urgell	Lleida	A-2, Tàrrega	L-303, Agramunt	74,500	76,956
40-225	C-14	98,480	Artesa de Segre	La Noguera	Lleida	L-303, Agramunt	C-26, Artesa de Segre	76,956	101,738
31325	C-14	115,386	Ponts	La Noguera	Lleida	C-26, Artesa de Segre	C-1412a, Ponts (rotonda)	101,738	117,000
59-25	C-14	122,195	Ponts	La Noguera	Lleida	C-1412a, Ponts (rotonda)	C-26, La Basella	117,000	134,500
31415125	C-14	150,000	Coll de Nargó	L'Alt Urgell	Lleida	C-26, La Basella	L-511, Coll de Nargó	134,500	153,374
31416725	C-14	167,160	Montan de Tost	L'Alt Urgell	Lleida	L-511, Coll de Nargó	N-260, Adrall	153,374	177,473
31411278	C-1411z	27,400	Manresa	El Bages	Lleida	C-55, Manresa (Sant Pau)	Manresa (Pont Romanic)	27,000	28,280
32325	C-1412a	1,000	Ponts	La Noguera	Barcelona	C-14, Ponts	L-313, Oliola	0,000	4,000
29-225	C-1412a	12,900	Sanauja	La Segarra	Lleida	L-313, Oliola	límit Segarra/Anoia	4,000	25,536
87-308	C-1412a	37,000	Calonge Segarra	L'Anoia	Lleida	Limit C. Segarra - Anoia	C-25, Calaf	25,536	39,000
131308	C-1412a	55,500	Jorba	L'Anoia	Barcelona	C-25, Calaf	A-2, Jorba	39,000	55,880
31412055	C-1412b	5,000	Gualter	La Noguera	Barcelona	C-14, Ponts (rotonda)	L-512, Artesa de Segre (Folquer)	0,000	21,800
60-325	C-1412b	29,500	Comiols	La Noguera	Lleida	L-512, Artesa de Segre (Folquer)	C-363, Isona	21,800	41,900
22225	C-1412b	54,800	Tremp	El Pallars Jussà	Lleida	C-363, Isona	C-13, Tremp (rotonda)	41,900	60,238
31413408	C-1413a	1,500	El Papiol	El Baix Llobregat	Lleida	AP-2 / B-23 / N-340, Molins de Rei	B-150, Castellbisbal	0,980	4,700
31413608	C-1413a	5,000	El Papiol	El Baix Llobregat	Barcelona	B-150, Castellbisbal	AP-7 Sant Cugat del Vallès	4,700	8,000
39-308	C-1413a	13,000	Rubí	El Vallès Occidental	Barcelona	AP-7 Sant Cugat del Vallès	C-16, Rubí	8,000	14,000
31413148	C-1413a	14,100	Rubí	El Vallès Occidental	Barcelona	C-16, Rubí	C-1413a, Sabadell (can Feu)	14,000	20,188

Codi	Carretera	PK	Població	Comarca	Demarcació	Definició Tram Origen	Definició Tram Final	PK inici	PK final
31413238	C-1413a	23,000	Sabadell	El Vallès Occidental	Barcelona	C-1413a, Sabadell (can Feu)	C-155, Sabadell	20,270	23,400
31413258	C-1413a	25,000	Sabadell	El Vallès Occidental	Barcelona	C-155, Sabadell	C-1415a, Sentmenat	23,400	32,100
31413358	C-1413a	35,000	Sentmenat	El Vallès Occidental	Barcelona	C-1415a, Sentmenat	Caldes de Montbui	32,100	36,820
31414018	C-1414	1,500	Esparreguera	El Baix Llobregat	Barcelona	A-2, Esparreguera	C-55, Olesa de Montserrat	0,000	4,000
31415198	C-1415a	18,675	Terrassa	El Vallès Occidental	Barcelona	Terrassa	BV-1248, Matedepera	18,560	20,500
31415218	C-1415a	21,000	Terrassa	El Vallès Occidental	Barcelona	BV-1248, Matedepera	C-1415a, Matedepera (Can Font)	20,500	23,000
31415278	C-1415a	27,220	Castellar del Vallès	El Vallès Occidental	Barcelona	C-1415a, Matedepera (Can Font)	B-124, Castellar del Vallès	23,000	27,275
31415298	C-1415a	28,800	Castellar del Vallès	El Vallès Occidental	Barcelona	Castellar del Vallès	C-1413a, Sentmenat	27,275	32,585
31415048	C-1415b	4,500	Santa Eulàlia de Ronçana	El Vallès Oriental	Barcelona	C-59, Caldes Montbui	BV-1602, La Pineda Feu (rotonda)	0,820	7,040
31415088	C-1415b	8,810	Lliçà d'Amunt	El Vallès Oriental	Barcelona	BV-1602, La Pineda Feu (rotonda)	BV-1432, Granollers	7,040	10,270
31415168	C-1415c	16,710	La Roca del Vallès	El Vallès Oriental	Barcelona	BV-5105, La Roca	B-40z, La Roca (rotonda)	16,710	18,160
17-325	C-148a	1,200	Balaguer	La Noguera	Barcelona	C-13, Vallfogona de Balaguer (l'Hostalnou)	C-53/C-26, Vallfogona de Balaguer (la Ràpita)	1,000	2,965
40-225	C-14z	101,70	Artesa de S.	La Noguera	Lleida	C-26/C-14, Artesa de Segre!	C-26/C-14, Artesa de Segre	101,454	105,208
32445008	C-15	1,467	Vilanova i la Geltrú	El Garraf	#REF!	C-31 (Vilanova i la Geltrú)	C-32/C-15z, Canyelles (rotonda)	0,500	2,325
ED150068	C-15	6,000	Canyelles	El Garraf	Barcelona	C-32/C-15z,, Vilanova i la Geltrú	C-15B/C-15z, Canyelles	2,468	7,460
ED150118	C-15	11,850	Olerdola	L'Alt Penedès	Barcelona	C-15B/C-15z, Canyelles	AP-7 Vilafranca del Penedès (sud)	7,460	13,040
ED150148	C-15	14,260	Vilafranca del Penedès	L'Alt Penedès	Barcelona	AP-7 Vilafranca del Penedès (sud)	AP-7 / N-340, Vilafranca del Penedès (nord)	13,040	15,400
ED150168	C-15	16,320	Vilafranca del Penedès	L'Alt Penedès	Barcelona	AP-7 / N-340, Vilafranca del Penedès (nord)	C-243a, Vilafranca del Penedès	15,400	17,240
ED150198	C-15	19,900	La Granada	L'Alt Penedès	Barcelona	C-243a, Vilafranca del Penedès	C-244 / BP-2151, St.Pere de Riudebitlles	17,240	28,180
ED150328	C-15	32,595	Vallbona d'Anoia	L'Anoia	Barcelona	C-244 / BP-2151, St.Pere Riudebitlles	B-224, Vallbona d'Anoia	28,180	36,000
ED150398	C-15	39,100	Capellades	L'Anoia	Barcelona	B-224, Vallbona d'Anoia	La Pobla de Claramunt	36,000	39,500
ED150408	C-15	40,330	La Pobla de Claramunt	L'Anoia	Barcelona	La Pobla de Claramunt	C-37 / N-IIa, Òdena	39,500	44,450
323-417	C-152	3,000	Santa Coloma Farnés	La Selva	Barcelona	C-253 (Sta. Coloma de Farners)	C-25, Brunyola	0,000	3,615
408-317	C-152	42,900	Les Preses	La Garrotxa	Girona	C-63, la Vall d'en Bas	N-260a, Olot, (plaça Clarà)	42,150	49,580

Codi	Carretera	PK	Població	Comarca	Demarcació	Definició Tram Origen	Definició Tram Final	PK inici	PK final
31530408	C-153	4,515	Roda de Ter	Osona	Girona	C-25, Polígon Industrial de Malloles	BV-5222, a Roda de Ter	3,670	7,620
31531108	C-153	11,000	Roda de Ter	Osona	Barcelona	BV-5222, a Roda de Ter	B-522, Manlleu	0,000	11,805
74-308	C-153	12,885	Santa Maria de Corcó	Osona	Barcelona	B-522, Manlleu	BV-5208, Rupit	11,805	31,000
31533108	C-153	31,000	Rupit i Pruit	Osona	Barcelona	BV-5208, Rupit	C-153, Limit comarcal Osona - La Garrotxa	31,000	35,150
5-417	C-153	51,000	La Vall d'en Bas	La Garrotxa	Barcelona	Limit Osona/Selva/Garrotxa	C-63, La Vall d'en Bas	35,150	51,725
306-417	C-153a	72,540	La Vall de Bianya	La Garrotxa	Girona	C-26, la Vall de Bianya	C-38, St. Pau de Segúries	72,540	83,550
114-308	C-154	18,000	Olost	Osona	Girona	C62, Olost	Inici tram urbà Olost	11,850	33,500
31550308	C-155	2,700	Polinyà	El Vallès Occidental	Barcelona	C-1413a, Sabadell	BV-5154, Parets	1,520	8,285
31550908	C-155	9,600	Mollet del Vallès	El Vallès Oriental	Barcelona	BV-5154, Parets	C-17, Lliçà de Vall	8,285	15,535
30152408	C-15B	4,000	Sant Pere de Ribes	El Garraf	Barcelona	C-32, Sant Pere de Ribes	C-15, Canyelles	0,000	8,995
TA160078	C-16	7,100	Barcelona	El Barcelonès	Barcelona	B-20, Barcelona (Via Augusta/Ronda de dalt)	BV-1462, St. Cugat del Vallès (Font de la Mina)	1,880	7,200
TA160088	C-16	7,930	Barcelona	El Barcelonès	Barcelona	BV-1462, St. Cugat del Vallès (Font de la Mina)	BV-1462, St. Cugat del Vallès (Vallpineda)	7,200	8,000
TA160098	C-16	8,600	Sant Cugat del Vallès	El Vallès Occidental	Barcelona	BV-1462, St. Cugat del Vallès (Vallpineda)	BV-1462, Enllaç Sant Cugat del Vallès (Mirasol)	8,000	10,000
TA160118	C-16	10,900	Sant Cugat del Vallès	El Vallès Occidental	Barcelona	BV-1462, Enllaç Sant Cugat del Vallès (Mirasol)	AP-7/B-30, Sant Cugat del Vallès	10,000	13,375
AU160178	C-16	17,846	Terrassa	El Vallès Occidental	Barcelona	AP-7/B-30, Sant Cugat del Vallès	C-58, Terrassa	13,375	20,875
40160238	C-16	22,875	Terrassa	El Vallès Occidental	Barcelona	C-58, Terrassa	C-58, Terrassa	20,875	23,785
30160268	C-16	25,000	Viladecavalls	El Vallès Occidental	Barcelona	C-58, Terrassa	B-245, Viladecavalls	23,785	26,500
30160278	C-16	26,500	Viladecavalls	El Vallès Occidental	Barcelona	B-245, Viladecavalls	C-55, Castellbell i el Vilar	26,500	42,000
AU160468	C-16	46,000	Sant Vicenç de Castellet	El Bages	Barcelona	C-55, Castellbell i el Vilar	C-16C, Sant Fruitos del El Bages	42,000	57,000
CE160578	C-16	57,300	Sant Fruitos del El Bages	El Bages	Barcelona	C-16C, Sant Fruitos del El Bages	C-25, Sallent	57,000	61,000
CE160618	C-16	61,401	Sallent	El Bages	Barcelona	C-25, Sallent	C-1411, Sallent	61,000	65,000
CE160658	C-16	65,300	Sallent	El Bages	Barcelona	Sallent	BP-1413, Balsareny	65,000	72,000
CE160728	C-16	72,300	Navàs	El Bages	Barcelona	BP-1413, Balsareny	BV-4235, Navàs	72,000	80,000
CE160808	C-16	80,850	Puig-reig	El Berguedà	Barcelona	BV-4235, Navàs	C-16z, Puig-reig (Nord)	80,000	86,770

Codi	Carretera	PK	Població	Comarca	Demarcació	Definició Tram Origen	Definició Tram Final	PK inici	PK final
CE160898	C-16	88,900	Casserres	El Berguedà	Barcelona	C-16z, Puig-reig (Nord)	C-62, Olvan	86,770	90,289
CE160968	C-16	96,100	Berga	El Berguedà	Barcelona	C-62, Olvan	C-26, Berga(sud)	90,289	96,187
102-08	C-16	101,520	Cercs	El Berguedà	Barcelona	C-26, Berga(sud)	BV-4022, Cercs (Central tèrmica)	96,187	107,705
113-308	C-16	112,278	Guardiola de Berguedà	El Berguedà	Barcelona	BV-4022, Cercs (Central tèrmica)	Bagà	107,705	117,000
TC161168	C-16	123,900	Bagà	El Berguedà	Barcelona	Bagà	Túnel del Cadí (límit provincial)	117,000	126,015
TC161305	C-16	129,993	Riu de Cerdanya	La Cerdanya	Barcelona	Túnel del Cadí (límit provincial)	C-162, Bellver de Cerdanya	126,015	133,000
31411RE5	C-16	133,000	Bellver de Cerdanya	La Cerdanya	Lleida	C-16, Riu de Cerdanya	N-1411 i LP-4033, Bellver de Cerdanya	133,000	134,160
185-17	C-162	4,800	Urús	La Cerdanya	Lleida	C-16, Bellver de Cerdanya	N-152, Fontanals de Cerdanya	0,000	10,760
183-08	C-16C	3,212	Sant Fruitós del El Bages	El Bages	Girona	N-141c, Manresa	C-16, St. Fruitós de El Bages	0,980	4,827
30170058	C-17	5,000	Montcada i Reixac	El Vallès Occidental	Barcelona	C-33 - C-58, Barcelona (Trinitat)	N-152a, Montcada i Reixac	0,000	6,500
1-08	C-17	6,716	Montcada i Reixac	El Vallès Occidental	Barcelona	N-152a, Montcada i Reixac	C-59, Mollet	6,500	10,740
105-08	C-17	14,645	Parets del Vallès	El Vallès Oriental	Barcelona	C-59, Mollet	AP-7 / C-33, Parets del Vallès	10,740	15,025
17-308	C-17	17,253	Lliçà de Vall	El Vallès Oriental	Barcelona	AP-7 / C-33, Parets V.	N-152a / C-155, Granollers (Coll de la Manyà)	15,025	18,530
171308	C-17	19,673	Lliçà d'Amunt	El Vallès Oriental	Barcelona	N-152a / C-155, Granollers (Coll de la Manyà)	C-1415b, Canovelles	18,530	22,252
137-208	C-17	25,316	L'Ametlla del Vallès	El Vallès Oriental	Barcelona	C-1415b, Canovelles	Antiga N-152, la Garriga	22,252	31,171
103-08	C-17	33,138	La Garriga	El Vallès Oriental	Barcelona	Antiga N-152, la Garriga	Centelles	31,171	44,100
CE170458	C-17	45,080	Centelles	Osona	Barcelona	Centelles	BV-5303, Tona (4camins)	44,100	49,000
CE170538	C-17	53,050	Mallà	Osona	Barcelona	BV-5303, Tona (4camins)	N-152a, Vic (sud)	49,000	57,709
CE170588	C-17	58,680	Vic	Osona	Barcelona	N-152a, Vic (enllaç sud)	C-25D, Vic	57,709	60,000
CE170608	C-17	60,900	Gurb	Osona	Barcelona	C-25D, Vic	C-25, Gurb (l'esperança)	60,000	61,985
CE170638	C-17	63,150	Gurb	Osona	Barcelona	C-25, Gurb (l'esperança)	C-17, Gurb	61,985	63,673
CE170648	C-17	64,360	Gurb	Osona	Barcelona	C-25, Gurb	N-152a, Gurb (Vic Nord)	63,673	65,000
CE170658	C-17	65,570	Gurb	Osona	Barcelona	N-152a, Gurb (Vic Nord)	C-37, Manlleu	65,000	70,000
CE170728	C-17	72,000	Les Masies de Voltregà	Osona	Barcelona	C-37, Manlleu	BV-5225, Massies de Voltregà	70,000	74,667

Codi	Carretera	PK	Població	Comarca	Demarcació	Definició Tram Origen	Definició Tram Final	PK inici	PK final
CE170778	C-17	77,300	Oris	Osona	Barcelona	BV-5225, Massies de Voltregà	C-17z, Sant Quirze de Besora	74,667	81,000
CE170818	C-17	81,750	Sant Quirze de Besora	Osona	Barcelona	C-17z, Sant Quirze de Besora	Limit com. Osona-Ripollès	81,000	85,365
CE170877	C-17	85,600	les Llosses	El Ripollès	Barcelona	Limit comarca Osona / el Ripollès	C-26, Ripoll	85,365	92,120
179-17	C-17	92,371	Ripoll	El Ripollès	Girona	C-26, Ripoll	N-260, Ripoll	92,120	95,455
74-343	C-221	65,000	Batea	La Terra Alta	Girona	A-221, lim. Aragó (Terol)	T-723, Batea	54,813	67,445
141343	C-221	69,130	Batea	La Terra Alta	Terres d'Ebre	T-723, Batea	N-420, Gandesa	67,445	72,713
702343	C-233	6,000	Flix	La Ribera d'Ebre	Terres d'Ebre	C-12, Flix	limit com. Ribera d'Ebre/Garrigues	0,000	9,507
264325	C-233	21,600	La Granadella	Les Garrigues	Terres d'Ebre	Limit C. Ribera d'Ebre - Garrigues	C-242, la Grandella	9,507	23,000
32330345	C-233	34,000	El Soleràs	Les Garrigues	Lleida	C-242, La Granadella	L-701, el Soleràs	23,000	35,000
35-325	C-233	40,900	El Soleràs	Les Garrigues	Lleida	L-701, El soleràs	L-702, Castellldans	40,000	53,000
32330575	C-233	57,000	Castellldans	Les Garrigues	Lleida	L-702, Castellldans	AP-2, Les Borges Blanques	53,000	61,000
251325	C-233	66,200	Les Borges Blanques	Les Garrigues	Lleida	N-240, Les Borges Blanques	L-201, Arbeca	62,910	69,765
52-325	C-233	77,800	Vilanova de Bellpuig	El Pla d'Urgell	Lleida	L-201, Arbeca	N-II, Bellpuig	69,765	83,779
32340008	C-234	0,500	Gavà	El Baix Llobregat	Lleida	B-210, Gavà	Gavà	0,000	1,370
22410018	C-241c	0,460	Jorba	L'Anoia	Barcelona	Rot. B-222 i C-241f	BV- 2202, Sant Martí de Tous	0,000	5,800
32410908	C-241c	9,000	Sant Martí de Tous	L'Anoia	Barcelona	BV-2202, Sant Martí de Tous	C-241e, Santa Coloma de Queralt	5,800	15,570
97-343	C-241d	1,170	Montblanc	La Conca de Barberà	Barcelona	C-14, Montblanc	T-233, Sarral	0,000	9,082
98-343	C-241d	14,000	Rocafort de Queralt	La Conca de Barberà	Tarragona	T-233, Sarral	TV-2301, les Piles	9,082	21,234
100-343	C-241d	25,500	Santa Coloma de Queralt	La Conca de Barberà	Tarragona	TV-2301, les Piles	T-224 / B-221, Sta. Coloma de Queralt	21,234	25,800
10-143	C-241d	29,000	Santa Coloma de Queralt	La Conca de Barberà	Tarragona	T-224 / B-221, Sta. Coloma de Queralt	T-221, Sta. Coloma de Queralt	25,800	29,518
32410243	C-241e	2,000	Santa Coloma de Queralt	La Conca de Barberà	Tarragona	C-241d, Sta. Coloma Queralt	C-241c, Limit C. Conca de Barberà- Anoia (continua)	0,000	3,430
32420025	C-242	2,600	Torrebeses	El Segrià	Tarragona	C-12, Torrebeses	C-233, La Granadella	0,000	10,000
32421225	C-242	12,000	La Granadella	Les Garrigues	Lleida	C-233, La Granadella	T-713, Limit Comarcal Les Garrigues - El Priorat	10,000	24,591
96-343	C-242	31,000	Ulldemolins	El Priorat	Lleida	Limit com. Garrigues/Priorat	T-701, Cornudella (Coll d'Albarca)	25,591	38,619

Codi	Carretera	PK	Població	Comarca	Demarcació	Definició Tram Origen	Definició Tram Final	PK inici	PK final
94-343	C-242	41,469	Cornudella de Montsant	El Priorat	Tarragona	T-701, Cornudella (Coll d'Albarca)	T-702, Cornudella (Venta del Pubill)	38,619	48,776
91-343	C-242	55,000	Alforja	El Baix Camp	Tarragona	T-702, Cornudella (Venta del Pubill)	TP-7013, Alforja	48,776	59,470
90-343	C-242	62,100	Alforja	El Baix Camp	Tarragona	TP-7013, Alforja	N-420, les Borges del Camp	59,470	66,427
32430308	C-243a	3,000	Subirats	L'Alt Penedès	Tarragona	BP-2151, Sant Sadurní d'Anoia	BV-2155, Sant Sadurní d'Anoia	0,000	5,570
38-308	C-243a	6,000	La Granada	L'Alt Penedès	Barcelona	BV-2155, Sant Sadurní d'Anoia	C-15, Vilafranca del Penedès	5,570	8,505
234308	C-243a	10,000	Vilafranca del Penedès	L'Alt Penedès	Barcelona	C-15, Vilafranca del Penedès	C-15z, Vilafranca del Penedès	8,505	10,495
32140018	C-243c	0,600	Castellbisbal	El Vallès Occidental	Barcelona	N-11a, Martorell	BV-1201, Casatellbisbal	0,000	1,000
32430608	C-243c	6,000	Castellbisbal	El Vallès Occidental	Barcelona	BV-1201, Castellbisbal	B-151, Castellbisbal	1,000	7,645
32430908	C-243c	9,235	Ullastrell	El Vallès Occidental	Barcelona	B-151, Castellbisbal	BV-1203, Ullastrell	7,645	9,400
32431208	C-243c	12,435	Terrassa	El Vallès Occidental	Barcelona	BV-1203, Ullastrell	N-150, Terrassa (rotonda)	9,400	12,900
32440038	C-244	2,000	Vilanova del Camí	L'Anoia	Barcelona	N-11a, Òdena	BV-2131, La Pobla de Claramunt	0,000	5,600
32440118	C-244	11,000	Capellades	L'Anoia	Barcelona	BV-2131, La Pobla de Claramunt	BV-2136, Sant Joan de Mediona (rotonda)	5,600	15,800
32440178	C-244	17,000	Sant Joan de Mediona	L'Alt Penedès	Barcelona	BV-2136, Sant Joan de Mediona (rotonda)	C-15, Sant Pere de Ridebitlles (rotonda)	15,800	22,960
32451208	C-245	12,500	Sant Boi de Llobregat	El Baix Llobregat	Barcelona	C-32, Sant Boi (rotonda)	Cornellà (rotonda)	11,210	12,900
CE250875	C-25	87,350	Les Oluges	La Segarra	Barcelona	A-2, Cervera	limit com. Segarra/Anoia	81,285	96,400
CE251018	C-25	101,150	Ferran	La Segarra	Lleida	Limit com. Segarra/Anoia	C-1412a, Calaf	96,400	104,359
CE251128	C-25	112,420	Sant Pere Sallavinera	L'Anoia	Barcelona	C-1412a, Calaf	N-141b, Aguilar de Segarra	104,359	114,425
CE251208	C-25	120,470	Rajadell	El Bages	Barcelona	N-141b, Aguilar de Segarra	C-37, Sant Joan Vilatorrada	114,425	132,850
CE251338	C-25	133,950	Manresa	El Bages	Barcelona	C-55, Manresa (oest)	C-55, Manresa (nord)	132,850	134,800
32513408	C-25	134,900	Manresa	El Bages	Barcelona	C-55, Manresa (nord)	C-16, Sallent	134,800	141,150
CE251448	C-25	144,800	Artés	El Bages	Barcelona	C-16, Sallent	B-431, Artés	141,150	145,712
CE251518	C-25	151,410	Avinyó	El Bages	Barcelona	B-431, Artés	BP-4313, Avinyó	145,712	154,150
CE251758	C-25	175,050	Santa Maria d'Oló	El Bages	Barcelona	BP-4313, Avinyó	C-17, Gurb (l'Esperança)	154,150	178,440
CE251828	C-25	182,700	Folgueroles	Osona	Barcelona	C-17, Gurb	N-141d, Calldetenes	180,485	187,100

Codi	Carretera	PK	Població	Comarca	Demarcació	Definició Tram Origen	Definició Tram Final	PK inici	PK final
CE251988	C-25	194,100	Espinelles	Osona	Barcelona	N-141d, Calldetenes	Limit província Barcelona / Girona	187,100	197,740
CE251987	C-25	198,100	Espinelles	Osona	Barcelona	enllaç Espinelles	límit comarca Osona / La Selva	197,740	203,000
CE252047	C-25	204,800	Arbúcies	La Selva	Girona	límit comarca Osona / La Selva	GI-550, St. Hilari Sacalm	203,000	210,000
CE252117	C-25	211,900	Sant Hilari Sacalm	La Selva	Girona	St. Hilari Sacalm	GI-551, Sta Coloma Farners (Snt. Miquel de Cladells)	210,000	217,282
CE252197	C-25	219,700	Santa Coloma Farnés	La Selva	Girona	GI-551, Sta Coloma Farners (Snt. Miquel de Cladells)	C-63 / C-152, Brunyola	217,282	225,290
CE252257	C-25	225,800	Santa Coloma Farnés	La Selva	Girona	C-63 / C-152, Brunyola	C-63 / GI-533 Sta. Coloma de Farners	225,290	228,850
CE252307	C-25	233,150	Vilobi D'Onyar	La Selva	Girona	C-63 / GI-583 Sta. Coloma de Farners	C-25z, Vilobi d'Onyar	228,850	234,320
CE252357	C-25	235,550	Caldes de Malavella	La Selva	Girona	C-25z, Vilobi d'Onyar	A-2, Caldes de Malavella	235,550	236,045
32524217	C-25	242,200	Campllong	El Gironès	Girona	A-2, Riudellots	C-65, Cassà de la Selva	237,890	244,350
30250018	C-25D	0,080	Vic	Osona	Girona	C-25, Gurb	C-17, Vic	-0,130	2,035
32523617	C-25z	236,170	Riudellots de la Selva.	La Selva	Barcelona	C-25 Vilobi d'Onyar	AP-7 / N-156, Riudellots de la Selva	234,000	235,926
213-417	C-250	3,540	La Creueta	El Gironès	Girona	Quart (Terme Municipal)	C-65, Quart	2,600	6,861
32510508	C-251	5,200	Llinars del Vallès	El Vallès Oriental	Girona	N-152a, Granollers	Cardedeu (Final travessera)	0,945	8,395
32520047	C-252	4,500	Corçà	El Baix Empordà	Barcelona	C-66, Corçà	GI-642, Parlavà	2,760	7,480
32520107	C-252	8,000	Parlavà	El Baix Empordà	Girona	GI-642, Parlavà	C-31, Verges, GI-634	7,480	12,040
318-417	C-252	40,250	Figueres	L'Alt Empordà	Girona	Figueres (carrer de Tapis)	GI-603, Garriguella (GI-604)	40,245	53,200
32520557	C-252	55,000	Garriguella	L'Alt Empordà	Girona	GI-603, Garriguella	N-260 / GI-604, Garriguella	53,200	55,404
18-117	C-253	47,900	Calonge	El Baix Empordà	Girona	GI-665, Catell-Platja d'Aro	Palamós (carrer del Mar)	86,000	50,905
206-317	C-253a	22,000	Llagostera	El Gironès	Girona	C-253a-C-35, Llagostera	C-250a, Llagostera	22,000	24,905
3255IG17a	C-255	1,500	Sarrià de Ter	El Gironès	Girona	GI-671, Sarrià de Ter	C-66, Girona (el Congost)	0,000	2,125
161325	C-26	0,960	Alfarràs	El Segrià	Girona	A-140, límit amb Osca	N-230, Alfarràs	0,000	2,388
176125	C-26	22,000	Balaguer	La Noguera	Lleida	N-230, Alfarràs	C-13, Vallfogona de Balaguer	2,388	25,825
30260305	C-26	30,000	La Sentiu de Sió	La Noguera	Lleida	C-13, La Sentiu de Sió	C-14, Artesa de Segre	29,245	51,348
40261025	C-26	101,810	Solsona	El Solsonès	Lleida	C-14, Bassella	LV-4241, Solsona	82,320	105,000

Codi	Carretera	PK	Població	Comarca	Demarcació	Definició Tram Origen	Definició Tram Final	PK inici	PK final
10261055	C-26	105,570	Solsona	El Solsonès	Lleida	LV-4241, Solsona	C-55/C-451, Solsona	105,000	107,000
144325	C-26	108,100	Solsona	El Solsonès	Lleida	C-55, Solsona	limit com. Solsonès/Berguedà	107,000	127,437
31491G08	C-26	127,500	Navès	El Solsonès	Lleida	Limit com. Solsonès - Berguedà	B-420, l'Espunyola	127,437	129,000
79-308	C-26	129,800	Navès	El Solsonès	Barcelona	B-420. l'Espunyola	C-16, Berga	129,000	146,730
115-308	C-26	168,588	Borredà	El Berguedà	Barcelona	C-16, Berga (Cercs)	Limit Berguedà- Ripollès	149,510	170,765
12-417	C-26	188,000	Palmerola	El Ripollès	Barcelona	Limit C. Berguedà - Ripollès	C-17, Ripoll (planes del Solà)	170,765	189,736
3026165	C-26	265,000	Borrassà	L'Alt Empordà	Girona	N-260, Navata	AP-7/N-II, Borrassà (rotonda)	263,500	270,335
32603017	C-260	30,500	Vila-sacra	L'Alt Empordà	Girona	Figueres (rotonda)	C-260z, Vila-sacra	29,010	30,625
32603717	C-260	37,970	Empúria Brava	L'Alt Empordà	Girona	C-260z, Vila-sacra	GIV-6216, Castelló d'Empúries	30,625	35,700
32604117	C-260	40,740	Roses	L'Alt Empordà	Girona	GIV-6216, Castelló d'Empúries	Roses (C/ J.M. Folch i Torres)	35,700	46,342
31-325	C-28	27,858	Vielha e Mijaran	La Vall d'Aran	Girona	N-230, Vielha	C-142b Baqueira	23,510	35,795
90280465	C-28	46,940	Vielha e Mijaran	La Vall d'Aran	Lleida	C-142b Baqueira	Alt Àneu (Sorpe)	35,795	60,000
56-325	C-28	66,540	Alins	El Pallars Sobirà	Lleida	Alt Àneu (Sorpe)	C-13, Alt Àneu (Esterrri d'Àneu)	60,000	67,069
10311373	C-31	137,210	Calafell	El Baix Penedès	Lleida	N-340, el Vendrell	TV-2126, Calafell	135,283	140,536
89-343	C-31	140,960	Calafell	El Baix Penedès	Tarragona	TV-2126, Calafell	limit com. Baix Penedès/Garraf	140,536	146,127
140-208	C-31	148,319	Cubelles	El Garraf	Tarragona	Limit com. Baix Penedès/Garraf	C-246a, Vilanova i la Geltrú	146,127	149,836
96-308	C-31	151,035	Vilanova i la Geltrú	El Garraf	Barcelona	C-246a, Vilanova i la Geltrú	C-15, Vilanova i la Geltrú	149,836	156,500
139-08	C-31	156,684	Sant Pere de Ribes	El Garraf	Barcelona	C-15, Vilanova i la Geltrú	C-32/C-246a, Sant Pere de Ribes	156,500	157,876
182-08	C-31	164,186	Sitges	El Garraf	Barcelona	C-32, Sitges Nord	Sitges (Garraf)	163,130	165,000
7-308	C-31	176,297	Sitges	El Garraf	Barcelona	Sitges (Garraf)	C-32, Sitges (Les Botigues)	165,000	177,822
125-308	C-31	186,886	Viladecans	El Baix Llobregat	Barcelona	C-32, Castelldefels	B-22, Viladecans (T1)	179,424	190,200
101-08	C-31	192,998	El Prat de Llobregat	El Baix Llobregat	Barcelona	B-22, Viladecans (T1)	B-250, El Prat de Llobregat	190,200	195,013
100-08	C-31	195,108	L'Hospitalet	El Barcelonès	Barcelona	B-250, El Prat de Llobregat	A-2, L'Hospitalet de Llobregat	195,013	198,000
33119888	C-31	198,400	L'Hospitalet de Llobregat	El Barcelonès	Barcelona	A-2, l'Hospitalet de Llobregat	Barcelona	198,000	199,250

Codi	Carretera	PK	Població	Comarca	Demarcació	Definició Tram Origen	Definició Tram Final	PK inici	PK final
33121508	C-31	214,713	Badalona	El Barcelonès	Barcelona	Ronda del Litoral, Sant Adrià del Besos	N-II, Montgat	208,580	215,779
AC322168	C-31	216,596	Montgat	El Maresme	Barcelona	N-II, Montgat	C-32/B-20, Mongat	215,779	218,070
CE353127	C-31	311,840	Castell d'Aro	El Baix Empordà	Barcelona	C-65, Santa Cristina d'Aro	Castell-Platja d'Aro (antiga GI-662)	310,000	313,670
40313187	C-31	318,200	Platja d'Aro	El Baix Empordà	Girona	Castell-Platja d'Aro (antiga GI-662)	GI-661, Calonge	313,670	321,000
40313227	C-31	321,657	Calonge	El Baix Empordà	Girona	GI-662, Calonge	Palamós (Antiga C-256)	321,000	324,520
423-17	C-31	327,700	Palamós	El Baix Empordà	Girona	Palamós (Antiga C-256)	Mont-ras (Sud)	324,520	330,600
33133017	C-31	330,660	Mont-ras	El Baix Empordà	Girona	Mont-ras (Sud)	C-66, Palafrugell	330,600	333,500
227-317	C-31	333,600	Palafrugell	El Baix Empordà	Girona	C-66, Palafrugell	Palafrugell, (Antiga GI-650 rotonda)	333,500	334,670
107-417	C-31	336,000	Palafrugell	El Baix Empordà	Girona	Palafrugell, (Antiga GI-650 rotonda)	GI-653, Regencós	334,670	337,820
218-417	C-31	338,000	Pals	El Baix Empordà	Girona	GI-653, Regencós	GIV-652, Pals	337,820	340,000
41-317	C-31	347,700	Gualta	El Baix Empordà	Girona	GIV-652, Pals	GI-641, Gualta	340,000	349,650
217-417	C-31	351,700	Ullà	El Baix Empordà	Girona	GI-641, Gualta	GI-632, La Tallada de l'Empordà	349,650	353,485
112-417	C-31	354,000	La Tallada de l'Empordà	El Baix Empordà	Girona	GI-632, La Tallada de l'Empordà	C-252 / GI-634, Verges	353,485	357,000
33136307	C-31	363,400	Albons	El Baix Empordà	Girona	C-252 / GI-634, Verges	GI-624 / GIV-6302, Ventalló	357,000	369,000
40-317	C-31	378,800	Vilamalla	L'Alt Empordà	Girona	GI-624 / GIV-6302, Ventalló	N-I, el Far d'Empordà	369,000	380,240
33120343	C-31B	3,500	Salou	El Tarragonès	Girona	C-14, Salou	TV-3148, Vilaseca (la Pineda)	0,000	5,000
33120643	C-31B	6,500	Vila-seca	El Tarragonès	Tarragona	TV-3148, Vilaseca (la Pineda)	N-340, Tarragona (Torreforta)	5,000	10,372
30310108	C-31C	1,050	Sant Boi de Llobregat	El Baix Llobregat	Tarragona	B-201, St. Boi Llobregat	C-31, el Prat de Llobregat	0,000	2,998
39311978	C-31LD	197,000	L'Hospitalet de Llobregat	El Barcelonès	Barcelona	C-31/B-250, l'Hospitalet de Llobregat	C-31, l'Hospitalet de Llobregat	195,325	197,310
AA320023	C-32	1,780	El Vendrell	El Baix Penedès	Barcelona	AP-7, el Vendrell	C-31 / TV-2126, Calafell	1,780	6,000
AA320063	C-32	6,210	Calafell	El Baix Penedès	Tarragona	C-31 / TV-2126, Calafell	Segur de Calafell	6,000	10,000
AA320103	C-32	10,000	Calafell	El Baix Penedès	Tarragona	Segur de Calafell	límit com. Baix Penedès/Garraf	10,000	12,380
AA320138	C-32	13,435	Cubelles	El Garraf	Tarragona	Límit com. Baix Penedès/Garraf	C-31, Cubelles	12,380	13,500
AA320148	C-32	13,824	Cubelles	El Garraf	Barcelona	C-31, Cubelles	C-15, Vilanova i la Geltrú	13,500	21,500

Codi	Carretera	PK	Població	Comarca	Demarcació	Definició Tram Origen	Definició Tram Final	PK inici	PK final
AA320218	C-32	21,561	Vilanova i la Geltrú	El Garraf	Barcelona	C-15, Vilanova i la Geltrú	C-31, Sant Pere de Ribes (Vilanova)	21,500	26,000
AA320318	C-32	30,975	Sitges	El Garraf	Barcelona	C-31, Sant Pere de Ribes (Vilanova)	C-31, Sitges Nord	26,000	31,000
AA320358	C-32	35,000	Sitges	El Garraf	Barcelona	C-31, Sitges Nord	C-31, Sitges (Les Botigues)	31,000	41,600
AA320448	C-32	44,000	Sitges	El Garraf	Barcelona	C-31, Les Botigues	C-31, Castelldefels	41,600	45,000
AA320478	C-32	47,000	Sitges	El Garraf	Barcelona	C-31, Castelldefels	Viladecans	45,000	53,100
02-08	C-32	54,500	Viladecans	El Baix Llobregat	Barcelona	Viladecans	B-20, St. Boi Ll.	53,100	55,643
10200208	C-32	60,145	Cornellà de Llobregat	El Baix Llobregat	Barcelona	Cornellà, (Nus del Llobregat, camí del mig)	B-23, Barcelona (Diagonal)	58,962	63,054
AC320858	C-32	85,100	Alella	El Maresme	Barcelona	B-20, Montgat (Pota nord)	BP-5002, Alella	84,290	86,100
AC320928	C-32	92,028	Premià de Mar	El Maresme	Barcelona	BP-5002, Alella	C-31D, Cabrera de Mar	86,100	95,000
AC320958	C-32	95,525	Cabrera de Mar	El Maresme	Barcelona	C-31D, Cabrera de Mar	C-31F, Cabrera de Mar	95,000	96,500
AC320978	C-32	96,995	Cabrera de Mar	El Maresme	Barcelona	C-31F, Cabrera de Mar	C-60, Argentona	96,500	99,000
AC321008	C-32	99,871	Argentona	El Maresme	Barcelona	C-60, Argentona	Mataró centre	99,000	100,000
AC321018	C-32	100,544	Mataró	El Maresme	Barcelona	Mataró centre	C-31E, Mataró	100,000	104,000
AC321038	C-32	103,569	Mataró	El Maresme	Barcelona	C-31E, Mataró	BV-5033, St. Andreu de Llavaneres	104,000	106,000
AC321058	C-32	105,204	Sant Andreu de Llavaneres	El Maresme	Barcelona	BV-5033, St. Andreu de Llavaneres	C-61, Arenys de Mar	106,000	111,500
AC321138	C-32	113,594	Canet de Mar	El Maresme	Barcelona	C-61, Arenys de Mar	N-II, Calella	111,500	122,250
AC321228	C-32	122,598	Calella	El Maresme	Barcelona	N-II, Calella	N-II, Palafolls	122,250	130,750
AC321338	C-32	133,000	Palafolls	El Maresme	Barcelona	N-II, Palafolls	GI-600, Tordera	130,750	134,500
33220108	C-32B	0,258	El Prat de Llobregat	El Baix Llobregat	Barcelona	El Prat de Llobregat (aeroport)	C-31, Prat De Llobregat	0,000	0,986
39320468	C-32LD	46,900	Gavà	El Baix Llobregat	Barcelona	C-31, Castelldefels	C-31, Castelldefels	46,494	47,900
39320488	C-32LD	48,000	Castelldefels	El Baix Llobregat	Barcelona	C-31, Gavà	C-31, Gavà	47,900	49,494
39320478	C-32LE	47,000	Gavà	El Baix Llobregat	Barcelona	C-31, Castelldefels	C-31, Castelldefels	46,470	47,900
39320498	C-32LE	48,100	Gavà	El Baix Llobregat	Barcelona	C-31, Gavà	C-31, Gavà	47,900	49,588
AC330808	C-33	80,000	Barcelona	El Barcelonès	Barcelona	C-58/C-17, Barcelona	C-59, Mollet del Vallès	76,745	86,000

Codi	Carretera	PK	Població	Comarca	Demarcació	Definició Tram Origen	Definició Tram Final	PK inici	PK final
AC330858	C-33	85,350	Mollet del Vallès	El Vallès Oriental	Barcelona	C-59, Mollet del Vallès	AP-7, Montmeló	86,000	90,811
30350298	C-35	29,135	Parets del Vallès	El Vallès Oriental	Barcelona	C-17, Parets del Vallès	BP-5002, la Roca del Vallès	28,000	32,105
30354008	C-35	40,120	Cardedeu	El Vallès Oriental	Barcelona	BV-5105, La Roca del Vallès	BV-5103, Cardedeu	39,948	42,300
30354208	C-35	42,500	Llinars del Vallès	El Vallès Oriental	Barcelona	BV-5103, Cardedeu	C-251, Llinars del Vallès (can Ferrer)	42,300	48,000
30354908	C-35	49,500	Vilalba Saserra	El Vallès Oriental	Barcelona	C-251, Llinars del Vallès (can Ferrer)	C-61, St. Celoni	48,000	51,000
30355908	C-35	58,772	Sant Celoni	El Vallès Oriental	Barcelona	C-61, St. Celoni	GI-552, La Batllonia	51,000	61,985
35-317	C-35	66,500	Sant Feliu de Buixalleu	La Selva	Barcelona	GI-552, Viabrea	GI-553, Hostalric	61,985	73,400
36-317	C-35	78,000	Maçanet de la Selva	La Selva	Girona	GI-553, Hostalric	AP-7 (Maçanet de la S.)	73,400	83,400
CE350847	C-35	83,500	Maçanet de la Selva	La Selva	Girona	AP-7, Maçanet de la Selva	N-II, Vidreres	83,400	84,100
CE350857	C-35	84,740	Vidreres	La Selva	Girona	N-II, Vidreres	C-63, Vidreres	84,100	86,000
CE350897	C-35	91,000	Vidreres	La Selva	Girona	C-63, Vidreres	GI-681, Llagostera	86,000	95,000
CE350987	C-35	98,750	Llagostera	El Gironès	Girona	GI-681, Llagostera	C-65, Llagostera (Costa d'Alou)	95,000	100,550
43520248	C-352	24,500	Les Franqueses del Vallès	El Vallès Oriental	Girona	N-152a, Granollers	C-17, Canovelles	17,310	26,571
10370023	C-37	2,310	Alcover	L'Alt Camp	Barcelona	C-14, Alcover	N-240a, Valls	0,000	3,000
30371043	C-37	9,900	Valls	baix	Tarragona	N-240, Valls (glorieta de circumval·lació)	N-240, Valls (Bon Sol)	8,936	10,551
107-343	C-37	16,580	El Pla de Santa Maria	L'Alt Camp	Tarragona	N-240, Valls	AP-2, El Plà de Santamaria	12,246	20,738
108-343	C-37	24,580	El Pont d'Armentera	L'Alt Camp	Tarragona	AP-2, El Plà de Santamaria	T-201, Querol (Esblada)	20,738	41,000
1091343	C-37	41,564	Querol	L'Alt Camp	Tarragona	T-201, Querol (Esblada)	límit com. Anoia/Alt Camp	41,000	45,102
30370458	C-37	45,974	Santa Maria de Miralles	L'Anoia	Tarragona	Límit Alt Camp - Anoia	B-220, Santa Maria de Miralles	45,102	48,500
30370558	C-37	55,000	Santa Maria de Miralles	L'Anoia	Barcelona	B-220, Santa Maria de Miralles	Sta. Margarida de Montbui (poble vell)	48,500	61,000
53-308	C-37	62,410	Santa Margarida de	L'Anoia	Barcelona	Sta. Margarida de Montbui (poble vell)	Sta. Margarida de Montbui (rotonda)	61,000	63,000
30370668	C-37	66,000	Santa Margarida de	L'Anoia	Barcelona	Sta. Margarida de Montbui (rotonda)	N-II Vilanova del Camí	63,000	68,850
ED370698	C-37	69,815	Òdena	L'Anoia	Barcelona	C-15 / N-IIa, Òdena	A-2, Òdena	69,050	69,820
ED370818	C-37	81,970	Castellfollit del Boix	El Bages	Barcelona	A-2, Òdena	C-37z, Sant Salvador de Guardiola	69,820	86,530

Codi	Carretera	PK	Població	Comarca	Demarcació	Definició Tram Origen	Definició Tram Final	PK inici	PK final
ED370888	C-37	87,500	Sant Salvador de Guardiola	El Bages	Barcelona	C-37z, Sant Salvador de Guardiola	C-37z, Salelles	86,530	87,680
ED370898	C-37	89,300	Sant Salvador de Guardiola	El Bages	Barcelona	C-37z, Salelles	C-25, Sant Joan de Vilatorrada	87,680	92,520
30371538	C-37	150,500	Torelló	Osona	Barcelona	BV-4608, Manlleu	BV-5224, Torelló	147,896	153,160
TA371668	C-37	166,000	Torelló	Osona	Barcelona	BV-5224, Torelló	Limit comarcal Osona - La Garrotxa	153,160	166,000
50371668	C-37	170,441	La Vall d'en Bas	La Garrotxa	Barcelona	LC. Osona - Garrotxa	C-63, La Vall d'en Bas	166,300	172,200
122-308	C-37z	69,815	Òdena	L'Anoia	Girona	N-II (Òdena)	Manresa (Muralla de Sant Francesc)	67,836	93,100
31410IG8a	C-37z	95,000	Manresa	El Bages	Barcelona	Manresa	C-25/C-55, Manresa (rotonda)	94,540	95,940
206-417	C-38	0,300	Sant Joan de les Abadesses.	El Ripollès	Barcelona	N-260, Sant Joan de les Abadesses	GIV-5264, Campodron	0,000	9,450
403-417	C-38	17,900	Molló	El Ripollès	Girona	GIV-5264, Campodron	limit amb França (Molló, Coll d'Ares)	9,450	27,786
72-243	C-42	3,270	l'Aldea	El Baix Ebre	Girona	AP-7 / N-235, l'Aldea	Tortosa (La Petja)	1,801	9,700
71-343	C-42	9,820	Tortosa	El Baix Ebre	Terres d'Ebre	Tortosa	C-12, Tortosa	7,879	13,219
34210043	C-421B	1,000	Perafort	El Tarragonès	Terres d'Ebre	N-240, Perafort (rotonda)	TV-2231, La Secuita (rotonda, accés AVE)	0,000	1,300
34220543	C-422	5,000	Constantí	El Tarragonès	Tarragona	T-721, Constantí (la Closa)	TP-7225, Constantí	4,300	6,000
34221143	C-422	8,540	La Selva del Camp	El Baix Camp	Tarragona	TP-7225, Constantí	C-14, La Selva del Camp	6,000	11,970
251-343	C-43	8,150	Gandesa	La Terra Alta	Tarragona	C-12, Benifallet	N-420, Gandesa	0,000	13,590
111-343	C-44	1,740	Vandellòs i l'Hospitalet de	El Baix Camp	Terres d'Ebre	N-340 / T-304, l'Hospitalet de l'Infant	T-318, Vandellòs	0,000	10,000
34401103	C-44	11,460	Vandellòs i l'Hospitalet de	El Baix Camp	Tarragona	T-318, Vanessa Parc	Limit comarcal el Baix Camp - la Ribera d'Ebre	10,000	14,290
112-343	C-44	16,100	Tivissa	La Ribera d'Ebre	Tarragona	Limit com. Baix Camp / Ribera d' Ebre	TV-3031, Tivissa	14,290	19,874
113-343	C-44	25,180	Tivissa	La Ribera d'Ebre	Terres d'Ebre	TV-3031, Tivissa	C-12, Móra la Nova	19,874	26,565
20450125	C-45	16,750	Seròs	El Segrià	Terres d'Ebre	C-12, Maials	Limit Aragó	0,000	19,000
34510265	C-451	26,450	Cervera	La Segarra	Lleida	L-313, Guissona	C-1412b, Biosca	20,237	29,368
24510505	C-451	50,330	Solsona	El Solsonès	Lleida	C-1412b, Biosca	C-26/C-55, Solsona	20,237	52,245
34620115	C-462	11,800	Olius	El Solsonès	Lleida	C-26, Olius	LV-4241 Sant Llorenç de Morunys (La Llossa del Cavall)	0,000	21,020
24620255	C-462	25,150	Sant Llorenç de Morunys	El Solsonès	Lleida	LV-4241 Sant Llorenç de Morunys (La Llossa del Cavall)	LV-4012 PK- 6+870, La Coma i la Pedra	21,020	30,040

Codi	Carretera	PK	Població	Comarca	Demarcació	Definició Tram Origen	Definició Tram Final	PK inici	PK final
34620855	C-462	85,000	Alàs i Cerc	L'Alt Urgell	Lleida	Canvi comarcal el Solsonès - l'Alt Urgell	La Seu d'Urgell	30,040	88,956
250-343	C-51	7,500	Santa Oliva	El Baix Penedès	Lleida	N-340, el Vendrell	C-246, el Vendrell (pont sobre la AP-7)	5,623	8,000
35100803	C-51	8,500	El Vendrell	El Baix Penedès	Tarragona	C-246, el Vendrell (pont sobre la AP-7)	TP-2402, La Bisbal del Penedès	8,000	12,000
30510193	C-51	19,000	Masllorenc	El Baix Penedès	Tarragona	TP-2402, La Bisbal del Penedès	TP-2405, Rodonyà	15,680	19,810
40510213	C-51	20,930	Rodonyà	L'Alt Camp	Tarragona	TP-2405, Rodonyà	AP-2, Vilarrodona	19,810	27,500
11343	C-51	33,720	Valls	L'Alt Camp	Tarragona	TP-2002 / TP-2031, Vila-rodona	C-37 / N-240, Valls	26,730	33,793
56325	C-53	116,040	Anglesola	L'Urgell	Tarragona	A-2, Vilagrassa	Limit C. Urgell - Noguera	115,839	131,418
175125	C-53	142,370	Vallfogona de Balaguer	La Noguera	Lleida	Limit C. Urgell - Noguera	C-13, Vallfogona Balaguer	131,418	143,600
35350158	C-535	15,000	Begues	El Baix Llobregat	Lleida	BV-2041, Begues (Can Baró)	BV-2411, Begues	14,174	18,298
138-08	C-55	2,987	Olesa de Montserrat	El Baix Llobregat	Barcelona	A-2, Abrera	C-1414, Olesa	0,000	4,545
35501108	C-55	11,300	Collbató	El Baix Llobregat	Barcelona	C-1414, Olesa	C-58, Castellbell i el Vilar	4,545	15,500
33-308	C-55	16,703	Castellbell i el Vilar	El Bages	Barcelona	C-58, Castellbell i el Vilar	C-16, Castellbell i el Vilar	15,500	18,870
331308	C-55	23,138	Castellgalí	El Bages	Barcelona	C-16, Castellbell i el Vilar	C-1411a, Manresa (Sant Pau)	18,870	27,800
10550288	C-55	28,200	Manresa	El Bages	Barcelona	C-1411a, Manresa (Sant Pau)	C-16C, Manresa (el Guix)	27,800	30,500
35503208	C-55	32,670	Manresa	El Bages	Barcelona	C-16, Manresa (el Guix)	C-25, Manresa	30,500	33,258
11-308	C-55	43,404	Callús	El Bages	Barcelona	C-37z/C-25, Manresa (rotonda)	Súria (inici variant)	34,654	47,000
30554708	C-55	48,000	Súria	El Bages	Barcelona	Súria (inici variant)	BV-3002, Valls de Torroella	47,000	50,100
119-308	C-55	57,897	Cardona	El Bages	Barcelona	BV-3002, Valls de Torroella	B-400, Cardona	50,100	60,000
30550638	C-55	63,280	Cardona	El Bages	Barcelona	B-400, Cardona	Limit comarcal El Bages - Solsonès	60,000	65,345
14-1325	C-55	79,250	Solsona	El Solsonès	Barcelona	límit com. Bages - Solsonès	C-26/C-451, Solsona	65,345	79,256
35630015	C-563	1,140	Josa i Tuixén	L'Alt Urgell	Lleida	Tuixén (pont sobre el riu Josa, marge dret)	Gòsol	0,000	15,594
10580048	C-58	3,600	Montcada i Reixac	El Vallès Occidental	Lleida	C-33/C-17, Barcelona (Trinitat)	N-150, Montcada	0,000	4,619
10180608	C-58	6,002	Ripollet	El Vallès Occidental	Barcelona	N-150, Montcada	Accés AP-7	4,619	7,735
10181608	C-58	16,249	Sant Quirze del Vallès	El Vallès Occidental	Barcelona	AP-7/N-150, Ripollet	Terrassa (Riera de les Arenes)	14,000	20,575

Codi	Carretera	PK	Població	Comarca	Demarcació	Definició Tram Origen	Definició Tram Final	PK inici	PK final
40580208	C-58	20,000	Terrassa	El Vallès Occidental	Barcelona	Terrassa (Riera de les Arenes)	C-16, Terrassa	18,150	20,575
12130208	C-58	24,804	Viladecavalls	El Vallès Occidental	Barcelona	C-16/B-120, Terrassa	B-245, Viladecavalls	22,468	25,008
12131608	C-58	37,077	Vacarisses	El Vallès Occidental	Barcelona	B-245, Viladecavalls	C-55, Castellbell i el Vilar	25,008	39,241
39580158	C-58/155	1,000	Sant Quirze del Vallès	El Vallès Occidental	Barcelona	C-58, Sant Quirze del Vallès	N-150, Sabadell (rotonda)	0,000	2,000
458C0018	C-58C	0,520	Sabadell	El Vallès Occidental	Barcelona	C-58, Sabadell	Antiga BV-1248, Sabadell (benzinera)	0,000	3,620
39580138	C-58LD	13,000	Sabadell	El Vallès Occidental	Barcelona	C-58, Badia	C-58, Sant Quirze del Vallès	12,390	13,780
39580178	C-58LD	17,000	Terrassa	El Vallès Occidental	Barcelona	C-58, Terrassa	C-58, Terrassa (rotonda)	16,880	17,930
39580188	C-58LE	18,000	Terrassa	El Vallès Occidental	Barcelona	C-58, Terrassa	C-58, Terrassa	16,500	19,370
10590018	C-59	1,050	Mollet del Vallès	El Vallès Oriental	Barcelona	C-33/C-17, Mollet del Vallès	AP-7, Santa Perpètua de la Mogoda	0,530	3,000
40590048	C-59	3,750	Palau-solità i Plegamans	El Vallès Occidental	Barcelona	AP-7, Santa Perpètua de Mogoda	B-143, Palau-Solità de Plegamans	3,000	4,700
40590088	C-59	7,980	Palau-solità i Plegamans	El Vallès Occidental	Barcelona	B-143, Palau-Solità de Plegamans	B-143, Palau-solità i Plegamans (rotonda)	4,100	11,000
35901108	C-59	11,700	Caldes de Montbui	El Vallès Oriental	Barcelona	B-143, Palau-solità i Plegamans (rotonda)	Caldes de Montbui Sud	11,000	12,000
35901208	C-59	12,300	Caldes de Montbui	El Vallès Oriental	Barcelona	Caldes de Montbui Sud	C-1415b (Caldes de Montbui)	12,000	14,100
35901508	C-59	15,000	Caldes de Montbui	El Vallès Oriental	Barcelona	C-1415b (Caldes de Montbui)	Caldes de Montbui (Urb. Els Saulons)	14,100	16,000
10590188	C-59	17,800	Caldes de Montbui	El Vallès Oriental	Barcelona	Caldes de Montbui (Urb. Els Saulons)	C-1413c, Sant Feliu de Codines	16,000	25,000
35902508	C-59	25,500	Sant Quirze Safaja	El Vallès Oriental	Barcelona	C-1413c, Sant Feliu de Codines	BV-1341, Sant Quirze Safaja	25,000	28,000
20590348	C-59	34,400	Castellterçol	El Vallès Oriental	Barcelona	BV-1341 - N-141c, Moià (BP-4313)	N-141c, Moià	28,000	38,460
35904208	C-59	42,500	Moià	El Bages	Barcelona	N-141c, Moià	C-25/C-670, Sta. Maria d'Oló	38,460	53,720
40600018	C-60	0,300	Argentona	El Maresme	Barcelona	C-32/B-40, Argentona	C-1415c, Argentona	0,000	1,000
20409008	C-60	8,000	Argentona	El Maresme	Barcelona	C-1415c, Argentona	AP-7/ B-40, La Roca del Vallès	1,000	9,618
20610308	C-61	2,700	Arenys de Munt	El Maresme	Barcelona	C-61, Arenys de Mar	BV-5111 i BV-5031, Arenys de Munt	2,000	3,800
36100308	C-61	5,300	Arenys de Munt	El Maresme	Barcelona	BV-5111 i BV-5031, Arenys de Munt	Vallgorguina	3,800	13,000
30611508	C-61	15,500	Sant Celoni	El Vallès Oriental	Barcelona	Vallgorguina	C-35, Sant Celoni	13,000	17,358
10620028	C-62	2,300	Sant Bartomeu del Grau	Osona	Barcelona	C-25, Sant Bartomeu del Grau	C-154, Olost	0,000	8,200

Codi	Carretera	PK	Població	Comarca	Demarcació	Definició Tram Origen	Definició Tram Final	PK inici	PK final
40620308	C-62	29,752	Sagàs	El Berguedà	Barcelona	C-154 Prats de Lluçanès	C-16, Gironella (rotonda)	8,200	33,148
414-417	C-63	4,000	Lloret de Mar	La Selva	Barcelona	GI-680, Lloret de Mar	GI-680a, Rocagrossa	0,000	6,000
224-417	C-63	10,820	Vidreres	La Selva	Girona	GI-680a, Rocagrossa	C-35, Vidreres	6,000	11,266
414-317	C-63	18,408	Riudarenes	La Selva	Girona	C-35, Vidreres	C-253, Sta. Coloma de Farners	11,266	23,800
30632417	C-63	24,125	Santa Coloma Farnès	La Selva	Girona	C-253, Sta. Coloma de Farners	C-25 / GI-533, Sta. Coloma de Farners	23,800	27,000
3152IG17	C-63	31,300	Brunyola	La Selva	Girona	C-25 / C-152 Brunyola	N-141e /GI-542, Anglès	31,000	32,032
22-217	C-63	51,977	Les Planes d'Hostoles	La Garrotxa	Girona	Cellera (rotonda)	Limit comarcal Selva - Garrotxa	32,032	54,000
30636617	C-63	66,700	La Vall d'en Bas	La Garrotxa	Girona	Limit comarcal Selva - Garrotxa	C-152, La Vall d'en Bas	54,000	68,142
CE350067	C-65	6,150	Santa Cristina d'Aro	El Baix Empordà	Girona	C-31, St. Feliu de Guixols	C-35, Llagostera	2,400	9,321
32502017	C-65	12,685	Llagostera	El Gironès	Girona	C-35, Llagostera	C-253a, Llagostera	9,321	13,785
30651717	C-65	17,220	Cassà de la Selva	El Gironès	Girona	C-253a, Llagostera	C-250, Cassà de la Selva (sud)	13,785	18,320
32501217	C-65	20,382	Cassà de la Selva	El Gironès	Girona	C-250, Cassà de la Selva (sud)	C-25, Cassà de la Selva	18,320	21,000
412-317	C-65	24,640	Llambilles	El Gironès	Girona	C-25, Cassà de la Selva	C-250, Quart	21,000	25,385
411-317	C-65	26,368	Quart	El Gironès	Girona	C-250, Quart	N-IIa / AP-7, Girona	25,385	27,000
38-317	C-66	1,481	Palafrugell	El Baix Empordà	Girona	C-31, Palafrugell	GI-652, Torrent	0,000	2,500
20660047	C-66	3,680	Vulpellac	El Baix Empordà	Girona	GI-652, Torrent	GI-664, La Bisbal	2,500	10,400
20660167	C-66	16,400	Corçà	El Baix Empordà	Girona	GI-664, La Bisbal	GI-742, Rupjà	10,400	18,000
15-317	C-66	19,400	La Pera	El Baix Empordà	Girona	GI-742, Rupjà	Celrà	18,000	27,400
20660307	C-66	30,300	Celrà	El Gironès	Girona	Celrà	N-II, Girona	27,400	31,600
10660337	C-66	32,800	Girona	El Gironès	Girona	N-II, Girona	AP-7, Sant Julià de Ramis	31,600	34,000
40660357	C-66	35,500	Palol de Revardit	El Pla de l'Estany	Girona	AP-7, Sant Julià de Ramis	C-150a, Cornellà de Terri	34,600	42,200
6-417	C-66	52,803	Serinyà	El Pla de l'Estany	Girona	C-150a, Cornellà del Terri	A-26, Besalú	42,200	57,400
36700078	C-670	7,000	Oristà	Osona	Girona	C-25 / C-59, Sta. Maria d'Oló	B-433, Oristà	0,000	7,999
34000097	GI-400	9,000	Alp	La Cerdanya	Barcelona	N-260, Collada de Toses	Alp	0,000	15,095

Codi	Carretera	PK	Població	Comarca	Demarcació	Definició Tram Origen	Definició Tram Final	PK inici	PK final
4-417	GI-401	4,000	Campdevàdol	El Ripollès	Girona	N-260, Campdevàdol	GI-402, Gombren	0,000	8,500
303-417	GI-402	1,000	Gombren	El Ripollès	Girona	GI-401, Gombren	limit comarcal el Ripollès i el Berguedà	0,000	8,268
320-417	GI-502	3,000	Darnius	L'Alt Empordà	Girona	N-II, Biure	GI-503, Darnius	0,000	7,005
203-417	GI-503	1,000	Darnius	L'Alt Empordà	Girona	GI-503, Darnius	Costoja (França)	0,000	24,388
25-417	GI-512	1,450	Tordera	El Maresme	Girona	N-II , Tordera	C-35, Maçanet de la Selva	0,000	8,717
117-417	GI-513	1,000	Cornellà del Terri	El Pla de l'Estany	Girona	C-150a, Banyoles	N-II, Bàscara (Orriols)	0,000	13,150
116-417	GI-514	5,000	Cornellà del Terri	El Pla de l'Estany	Girona	N-II , Sant Julià de Ramis	C-66, Cornellà de Terri	0,000	6,896
21-417	GI-520	4,500	Viladrau	Osona	Girona	GI-543, Viladrau	B-520, Viladrau (Limit província)	0,000	7,045
35210017	GI-521	1,000	Santigosa	El Ripollès	Girona	N-260a, Ridaura (Coll de Coubet)	N-260, Sant Joan de les Abadesses	0,000	11,200
1-417	GI-522	1,200	Sant Joan les Fonts	La Garrotxa	Girona	N-260, Castellfollit de la Roca	N-260, la Canya	0,000	4,000
310-417	GI-524	2,500	Olot	La Garrotxa	Girona	N-260a, Olot	C-150a, Banyoles	0,000	32,070
8-417	GI-531	3,300	Sant Gregori	El Gironès	Girona	AP-7, Girona (rotonda)	GIV-5313, Sant Gregori	2,460	8,200
322-417	GI-531	8,247	Sant Gregori	El Gironès	Girona	GIV-5313, Sant Gregori	C-63, les Planes d'Hostoles	8,200	33,093
9-417	GI-532	9,000	Bonmati	La Selva	Girona	GI-531, St. Martí de Llèmena	N-141, Bonmatí	0,000	10,767
14-417	GI-533	5,000	Vilablareix	El Gironès	Girona	AP-7, Girona	Limit C. Gironès - Selva	1,400	9,300
18-417	GI-533	14,500	Santa Coloma Farnés	La Selva	Girona	Limit C. Gironès - Selva	C-25, Sta. Coloma Farnés	9,300	16,670
214-417	GI-534	5,500	Salitja	El Gironès	Girona	GIV-5341, Vilobí d'Onyar	GI-533, Bescanó	0,000	5,550
17-417	GI-540	10,100	Bescanó	El Gironès	Girona	GI-534, Estanyol	N-141, Bonmatí	0,000	10,595
20-417	GI-541	2,000	Sant Hilari Sacalm	La Selva	Girona	Limit com.la Selva/Osona (BV-5101)	GI-550, St. Hilari Sacalm	0,000	10,813
324-417	GI-542	20,000	Sant Hilari Sacalm	La Selva	Girona	C-63, Anglès	GI-541, St. Hilari Sacalm	0,000	24,962
23-417	GI-543	1,000	Arbúcies	La Selva	Girona	GI-550, Arbúcies (carrer del Pont)	C-25,Espinelves (Coll de Revell)	0,000	12,900
401-417	GI-543	15,000	Espinelves	Osona	Girona	C-25,Espinelves (Coll de Revell)	GI-520, Viladrau	12,900	19,693
212-317	GI-544	1,000	Espinelves	Osona	Girona	GI-543, Espinelves	GIV-5441, Espinelves	0,000	1,160
22-417	GI-550	1,000	Sant Hilari Sacalm	La Selva	Girona	GI-543, Arbúcies	GI-541, Sant Hilari Sacalm	0,000	11,300

Codi	Carretera	PK	Població	Comarca	Demarcació	Definició Tram Origen	Definició Tram Final	PK inici	PK final
325-417	GI-551	1,000	Sant Hilari Sacalm	La Selva	Girona	GI-550, Sant Hilari Sacalm	C-253, S. Coloma de Farners	0,000	20,924
24-417	GI-552	8,000	Breda	La Selva	Girona	C-35, Sant Celoni (la Batllòria)	GI-553, Sant Feliu de Buixalleu	0,000	9,300
23-217	GI-552	13,000	Arbúcies	La Selva	Girona	GI-553, Sant Feliu de Buixalleu	GI-550, Arbúcies	9,300	16,845
214-317	GI-553	3,200	Hostalric	La Selva	Girona	GI-552, Sant Feliu de Buixalleu	GI-550, Arbúcies	0,000	7,120
118-417	GI-554	2,000	Bàscara	L'Alt Empordà	Girona	N-II, Bàscara	GI-5121, Esponellà	0,000	13,190
215-317	GI-555	7,500	Sils	La Selva	Girona	N-II, Sils	GIV-5121, Massanes	0,000	13,060
225-417	GI-562	1,000	Maçanet de la Selva	La Selva	Girona	GI-562/C-35, Maçanet de la Selva	Maçanet de la S. (estació FC)	0,000	2,114
72-317	GI-600	3,125	N-II-Blanes	La Selva	Girona	N-II, Tordera (GI-512)	GI-682, Blanes	0,000	5,250
202-417	GI-602	11,000	Espolla	L'Alt Empordà	Girona	N-II, Capmany	GI-603, Espolla	0,000	11,811
209-417	GI-603	7,500	Garriguella	L'Alt Empordà	Girona	GI-602, Espolla	C-252, Garriguella	0,000	8,188
217-317	GI-604	1,000	Vilajuïga	L'Alt Empordà	Girona	N-260, Garriguella	GI-610, Vilajuïga	0,000	1,375
124-417	GI-610	1,000	Roses	L'Alt Empordà	Girona	C-260, Roses	GI-604, Vilajuïga	0,000	9,575
317-417	GI-612	3,000	Llançà	L'Alt Empordà	Girona	Port de la Selva	N-260, Llançà	0,000	8,026
219-317	GI-613	5,000	El Port de la Selva	L'Alt Empordà	Girona	GI-614, Roses (Coll de Perafita)	GI-612, Port de la Selva	0,000	7,425
125-417	GI-614	4,350	Roses	L'Alt Empordà	Girona	C-260, Roses	GI-613, Roses (Coll de Perafita)	0,000	11,000
406-317	GI-614	11,900	Cadaquès	L'Alt Empordà	Girona	GI-613, Roses (Coll de Perafita)	Cadaquès	11,000	16,943
220-317	GI-620	2,000	Base militar	L'Alt Empordà	Girona	GI-614, Roses	Roses, (Coll del Pení, acces a base militar)	0,000	2,037
315-417	GI-622	1,000	Bàscara	L'Alt Empordà	Girona	N-II, Bàscara	GIV-6216, Sant Miquel de Fluvià	0,000	7,725
407-317	GI-623	6,500	Saus	L'Alt Empordà	Girona	GI-513, Bàscara (Orriols)	GI-624, Ventalló	0,145	10,650
321-417	GI-623	13,000	Viladamat	L'Alt Empordà	Girona	GI-623-GI-624, Ventalló	GI-623-C-31, Viladamat	10,650	15,000
121-417	GI-623	17,000	Viladamat	L'Alt Empordà	Girona	C-31, Viladamat	GI-623, L'Escala	15,000	20,990
119-417	GI-624	1,000	Ventalló	L'Alt Empordà	Girona	C-31, Ventalló (l'Arbre Sec)	GI-623, Ventalló	0,000	3,143
115-417	GI-631	0,500	Colomers	El Baix Empordà	Girona	GI-633, Colomers	GI-622, Sant Mori	0,000	9,011
122-417	GI-632	0,500	L'Escala	L'Alt Empordà	Girona	C-31, La tallada de l'Empordà	GI-632, l'Escala	0,000	7,830

Codi	Carretera	PK	Població	Comarca	Demarcació	Definició Tram Origen	Definició Tram Final	PK inici	PK final
114-417	GI-633	5,000	Cervià de Ter	El Gironès	Girona	N-II, Sant Julià de Ramis	GI-631, Colomers	0,000	10,480
224-317	GI-634	1,000	Verges	El Baix Empordà	Girona	C-31, Verges	GI-631, Colomers	0,000	6,308
111-417	GI-641	2,000	Torroella de Montgrí	El Baix Empordà	Girona	C-31, Torroella de Montgrí	l'Estartit	0,000	5,452
225-317	GI-642	0,500	La Pera	El Baix Empordà	Girona	C-66, la Pera	C-252, Parlavà	0,000	3,512
410-317	GI-643	1,000	Gualta	El Baix Empordà	Girona	C-31, Gualta	GI-644, Serra de Daró	4,540	7,882
210-417	GI-643	4,540	Serra de Daró	El Baix Empordà	Girona	GI-644, Serra de Daró	C-252, Parlavà (GI-642)	0,000	4,540
105-417	GI-644	1,500	Forallac	El Baix Empordà	Girona	C-66, Forallac	GI-651, Canapost	0,000	2,300
109-417	GI-644	2,300	Serra de Daró	El Baix Empordà	Girona	GI-651, Canapost	GI-643, Serra de Daró	2,300	8,290
110-417	GI-651	1,500	Forallac	El Baix Empordà	Girona	GI-644, Canapost	C-31, Pals	0,000	7,260
106-417	GI-652	0,500	Torrent	El Baix Empordà	Girona	C-66, Torrent	C-31, Pals	0,000	3,388
108-417	GI-653	2,700	Regencós	El Baix Empordà	Girona	GIV-6535, Begur	C-31, Regencós	0,855	3,430
103-417	GI-660	1,300	La Bisbal de l'Empordà	El Baix Empordà	Girona	C-66, la Bisbal d'Empordà	GI-661, Calonge	0,000	16,033
215-417	GI-664	1,300	Cassà de la Selva	El Gironès	Girona	C-250, Cassà de la Selva	C-66, la Bisbal d'E.	0,000	22,984
229-317	GI-665	1,000	Platja d'Aro	El Baix Empordà	Girona	C-31, Platja d'Aro	C-253, Platja d'Aro	0,000	1,158
230-317	GI-666	1,000	Castell d'Aro	El Baix Empordà	Girona	C-31, Platja d'Aro	C-253, Platja d'Aro (mas Rigau)	0,000	2,455
223-417	GI-673	2,200	Caldes de Malavella	La Selva	Girona	A-II, Caldes de Malavella	GI-674, Caldes de Malavella	0,000	3,346
233-317	GI-674	2,000	Caldes de Malavella	La Selva	Girona	GI-673, Caldes de Malavella	C-253a, Llagostera	0,000	7,728
203-317	GI-681	10,275	Tossa de Mar	La Selva	Girona	C-35, Llagostera	GI-682, Tossa de Mar	0,000	16,286
46820317	GI-682	4,000	Blanes	La Selva	Girona	B-682 (límit com. Maresme/La Selva)	GI-600, Blanes	3,025	7,950
19-217	GI-682	7,950	Lloret de Mar	La Selva	Girona	GI 600, Blanes	GI-680, Lloret de Mar	7,950	10,370
222-417	GI-682	21,200	Tossa de Mar	La Selva	Girona	GI-680, Lloret de Mar	GI-681, Tossa de Mar	10,370	23,550
221-417	GI-682	44,100	Sant Feliu de Guíxols	El Baix Empordà	Girona	GI-681, Tossa de Mar	Sant Feliu de Guíxols	23,550	45,013
35121057	GIP-5121	4,000	Fontcoberta	El Pla de l'Estany	Girona	C-150a, Banyoles	GI-544, Esponellà	0,000	8,400
35121117	GIP-5121	11,000	Crespià	El Pla de l'Estany	Girona	GI-544, Esponellà	N-260, Cabanelles	8,400	14,890

Codi	Carretera	PK	Població	Comarca	Demarcació	Definició Tram Origen	Definició Tram Final	PK inici	PK final
36042017	GIP-6042	1,000	Peralada	L'Alt Empordà	Girona	C-252, Peralada	N-260, Peralada	0,000	2,000
36042047	GIP-6042	4,000	N-260-Vilanova de la Muga	L'Alt Empordà	Girona	N-260, Peralada	Peralada, (Vilanova de la Muga)	2,000	4,070
35264027	GIV-5264	2,000	L'Armentera	L'Alt Empordà	Girona	C-38, Camprodon (rotonda)	Setcases (final variant)	0,000	12,520
36043027	GIV-6043	2,000	Vilanova	L'Alt Empordà	Girona	Castelló d'Empúries	Peralada, (Vilanova de la Muga)	0,000	3,300
36216017	GIV-6216	5,200	Sant Pere Pescador	L'Alt Empordà	Girona	GIV-6217, Sant Pere Pescador	C-260, Castelló d'Empúries	0,000	6,940
36302017	GIV-6302	1,000	L'Armentera	L'Alt Empordà	Girona	L'Armentera	C-31, Ventalló	0,000	2,350
36303017	GIV-6303	1,000	L'Armentera	L'Alt Empordà	Girona	GIV-6216, Sant Pere Pescador	GIV-6302, L'Armentera	0,000	2,710
182325	L-200	1,500	Mollerussa	El Pla d'Urgell	Girona	N-11a, Mollerussa	Miralcamp (inici variant)	0,000	2,100
253325	L-200	11,375	Puiggròs	Les Garrigues	Lleida	Miralcamp (inici variant)	C-233, les Borges Blanques	2,100	11,738
271325	L-201	9,300	Maldà	L'Urgell	Lleida	C-14, Ciutadilla	C-233, Arbeca	0,000	18,894
244325	L-214	2,000	Cervera	La Segarra	Lleida	N-141, Cervera	L-243, Montoliu de Segarra	0,000	14,254
272325	L-220	1,000	Maldà	L'Urgell	Lleida	L-201, Maldà	L-232, Els Omells de na Gaia	0,000	8,450
62321G25	L-232	8,450	Omells de na Gaia	L'Urgell	Lleida	L-232, Els Omells de na Gaia	límit Urgell/Conca de Barberà	8,450	11,997
32410045	L-241	0,000	Ciutadilla	L'Urgell	Lleida	C-14, PK 38,260 (Ciutadilla)	límit com. Urgell-Conca de Barberà (T-241)	0,000	7,563
32430145	L-243	14,253	Montoliu de Segarra	La Segarra	Lleida	L-214 Montoliu de Segarra (Cabestany)	Limit C.Segarra C.de Barberà (T-243)	14,253	16,481
243325	L-303	1,000	Cervera	La Segarra	Lleida	N-141, Cervera	L-310, Les Pallargues	0,000	9,000
361325	L-303	19,500	Puigverd d'Agramunt	L'Urgell	Lleida	L-310, Les Pallargues	C-14, Agramunt	9,000	21,264
501325	L-304	4,500	Torrefeta	La Segarra	Lleida	L-303, Mont-roig	L-310, Concabella	0,000	5,290
54325	L-310	1,300	Tàrrega	L'Urgell	Lleida	N-II, Tàrrega	L-310/L-324, Les Pallargues (rotonda Concabella)	0,000	16,000
50-325	L-310	16,500	Guissona	La Segarra	Lleida	L-310/L-324, Les Pallargues (rotonda Concabella)	L-311/L-313, Guissona (rotonda)	16,000	18,610
242225	L-311	3,000	Cervera	La Segarra	Lleida	N-II, Cervera	L-311/L-324, Tarroja de Segarra	0,000	9,000
281325	L-311	9,000	Tarroja de Segarra	La Segarra	Lleida	L-311/L-324, Tarroja de Segarra	L-310/L-313, Guissona (rotonda)	9,000	14,046
33325	L-313	26,900	Oliola	La Noguera	Lleida	L-310/L-311, Guissona (rotonda)	C-1412a, Oliola (riu Llobregós)	14,046	29,254
332325	L-401	1,000	Coll de Nargó	L'Alt Urgell	Lleida	C-14, Coll de Nargó	LV-4241, Guixers (Coll de Jou)	0,000	41,263

Codi	Carretera	PK	Població	Comarca	Demarcació	Definició Tram Origen	Definició Tram Final	PK inici	PK final
123325	L-500	4,500	El Pont de Suert	L'Alta Ribagorça	Lleida	N-230, el Pont de Suert	L-501, la Vall de Boí	0,000	15,000
43-325	L-500	15,000	La Vall de Boí	L'Alta Ribagorça	Lleida	Barruera	La Vall de Boí (Caldes de Boí)	15,000	19,597
432325	L-501	0,500	La Vall de Boí	L'Alta Ribagorça	Lleida	L-500, Vall de Boí	La Vall de Boí (Pla de l'Ermita)	0,000	5,714
321325	L-503	2,680	Senterada	El Pallars Jussà	Lleida	N-260, Senterada	La Torre de Cabdella (Espui)	0,000	16,750
112325	L-504	2,400	Llavorsí	El Pallars Sobirà	Lleida	C-13, Llavorsí (riu Noguera Pallaresa)	L-510, Tirvia	0,000	15,000
41-325	L-504	15,000	Ribera de Cardós	El Pallars Sobirà	Lleida	L-510, Tirvia	Tavascan	15,000	19,450
42-325	L-510	9,000	Alins	El Pallars Sobirà	Lleida	L-504, Tirvia	Àreu	0,000	13,919
371325	L-511	1,000	Castell de Mur	El Pallars Jussà	Lleida	C-1412bz, Isona i Conca Dellà	Limit comarcal Pallars Jussà - Alt Urgell	0,000	19,332
331325	L-511	40,000	Coll de Nargó	L'Alt Urgell	Lleida	Limit comarcal Pallars Jussà - Alt Urgell	C-14, Coll de Nargó	19,332	40,703
153325	L-512	1,150	Pont d'Alertorn	La Noguera	Lleida	C-14, Artesa de Segre	C-1412b, Artesa de Segre (Folquer)	0,000	16,218
44325	L-702	1,350	Lleida	El Segrià	Lleida	C-13, Lleida	Limit C. Segrià - Garrigues	1,100	12,585
44-325	L-702	7,130	Albatàrrec	El Segrià	Lleida	Limit C. Segrià - Garrigues	C-233, Castellans	12,585	17,200
38000045	L-800	4,500	Alcarràs	El Segrià	Lleida	A-2, Alcarràs	Vallmanya	2,650	14,040
39020085	L-902	8,500	Almenar	El Segrià	Lleida	N-240, Almacelles	Limit provincial Lleida - Osca (A-2219)	0,750	13,036
39100035	L-910	0,380	Os de Balaguer	La Noguera	Lleida	C-12, Os de Balaguer	Os de Balaguer	0,000	2,220
320150015	LP-2015	1,700	Bellpuig	L'Urgell	Lleida	LP-2041, Bellpuig	L-201, Belianes	0,000	8,100
323350015	LP-2335	1,400	Maldà	L'Urgell	Lleida	L-201, Maldà	Limit provincial Lleida - Tarragona (TP-2335)	0,000	15,340
333220015	LP-3322	1,000	Mollerussa	El Pla d'Urgell	Lleida	N-II, PK 485+370 Mollerussa	LV-3331, Linyola	0,000	9,760
33322115	LP-3322	11,500	Linyola	El Pla d'Urgell	Lleida	LV-3331, Linyola	C-53, Belcaire d'Urgell	9,760	14,914
37013005	LP-7013	0,120	L'Albí	Les Garrigues	Lleida	N-240, Vinaixa	LP-7032, l'Albí	0,000	6,950
37013025	LP-7013	2,040	El Vilosell	Les Garrigues	Lleida	LP-7032, l'Albí	C-242, Pla de la Codina	0,000	21,750
37041005	LP-7041	0,120	Soses	El Segrià	Lleida	N-II, Soses	C-45, Serós	0,000	12,286
370410135	LP-7041	13,720	Serós	El Segrià	Lleida	C-45, Serós	La Granja d'Escarp	12,386	20,300
39221125	LP-9221	12,800	La Portella	El Segrià	Lleida	Lleida (Secà de Sant Pere)	LV-9225, Albesa	12,600	14,580

Codi	Carretera	PK	Població	Comarca	Demarcació	Definició Tram Origen	Definició Tram Final	PK inici	PK final
32001005	LV-2001	0,930	Mollerussa	El Pla d'Urgell	Lleida	L-200, Mollerussa	Torregrossa	0,000	8,000
32001025	LV-2001	9,250	Juneda	Les Garrigues	Lleida	Torregrossa	N-240, Juneda	8,000	11,400
23025025	LV-3025	2,000	La Sentiu de Sió	La Noguera	Lleida	C-26, la Sentiu de Sió	LV-3028, Preixens	0,000	9,000
23025025	LV-3025	19,600	Agramunt	L'Urgell	Lleida	LV-3028, Preixens	C-14, Agramunt	9,000	20,491
34241265	LV-4241	26,530	Guixers	El Solsonès	Lleida	L-401, Guixers (Coll de Jou)	C-462, St. Llorenç de M.	23,165	31,635
34241345	LV-4241	34,900	Sant Llorenç de Morunys	El Solsonès	Lleida	C-462, St. Llorenç de M.	Limit comarca el Solsonès - el Berguedà (BV-4241)	33,640	44,135
35118005	LV-5118	0,230	Peramola	L'Alt Urgell	Lleida	C-14, Peramola	Peramola	0,000	5,000
370230025	LV-7023	2,660	Castelldans	Les Garrigues	Lleida	N-240, Juneda	C-233/L-702, Castelldans	0,000	7,440
39225055	LV-9225	5,560	Albesa	La Noguera	Lleida	LP-9221, Albesa	LP- 9224a, Menàrguens	0,000	7,920
12-108	N-141c	4,700	Sant Fruitós del El Bages	El Bages	Lleida	C-16c, Sant Fruitós de El Bages	C-16, Sant Fruitós de El Bages	3,800	6,300
51413218	N-141c	14,000	Calders	El Bages	Barcelona	C-16, Sant Fruitós de El Bages	B-124/B-431, Calders	6,300	16,800
51411808	N-141c	18,000	Moià	El Bages	Barcelona	B-124/B-431, Calders	C-59, Moià	16,800	26,000
29-308	N-141c	28,000	Moià	El Bages	Barcelona	C-59, Moià	BV-5303, Tona	26,000	40,300
1-1308	N-141c	46,825	Mallà	Osona	Barcelona	BV-5303, Tona	C-17, Malla (BV-5306)	40,300	46,825
16-217	N-141e	101,500	Anglès	La Selva	Barcelona	C-63, Anglès	Bescanó	99,780	110,000
211-417	N-141e	111,500	Salt	El Gironès	Girona	Bescanó	Salt (carrer Agudes)	110,000	112,930
16-208	N-150	16,000	Terrassa	El Vallès Occidental	Girona	C-58c, Sabadell (rotonda)	Terrassa (antiga N-150)	11,450	16,700
41500208	N-150	19,400	Terrassa	El Vallès Occidental	Barcelona	Terrassa (antiga N-150)	C-58a, Terrassa (C-243)	16,700	20,080
28-108	N-152a	16,215	Santa Perpètua de la Mogoda	El Vallès Occidental	Barcelona	C-17, Montcada i Reixac	C-17, Mollet del Vallès	16,180	19,789
424-08	N-152a	26,220	Granollers	El Vallès Oriental	Barcelona	C-17, Granollers	C-352, Les Franqueses del Valles	24,904	26,500
71526708	N-152a	66,900	Vic	Osona	Barcelona	C-17, Vic	C-154, Vic	66,650	67,700
15-243	N-230b	22,130	Xerta	El Baix Ebre	Barcelona	T-333, Prat de Compte	C-12, Xerta	18,140	25,550
32600987	N-260a	98,000	Ridaura	La Garrotxa	Terres d'Ebre	N-260, Olot	Ripoll (carrer Progrès)	84,200	115,850
30024545	N-II	454,470	Alcarràs	El Segrià	Girona	A-2, Soses	Terme municipal Alcarràs - Lleida	448,059	455,010

Codi	Carretera	PK	Població	Comarca	Demarcació	Definició Tram Origen	Definició Tram Final	PK inici	PK final
30024905	N-II	490,650	Vila-sana	El Pla d'Urgell	Lleida	L-11, Bell-lloc d'Urgell	A-2, Bellpuig	473,060	497,661
20026328	N-II	632,200	Montgat	El Maresme	Lleida	B-20, Montgat (rotonda del Mil·leni)	BV-5002, El Masnou	631,821	633,200
10026368	N-II	636,000	Premià de Mar	El Maresme	Barcelona	BV-5002, El Masnou	BV-5024, Premià de Mar	633,200	637,040
20026408	N-II	640,000	Vilassar de Mar	El Maresme	Barcelona	BV-5024, Premià de Mar	Mataró	637,040	647,000
20026558	N-II	655,000	Arenys de Mar	El Maresme	Barcelona	Mataró	C-32, Calella de Mar	647,000	668,000
10026738	N-II	673,200	Santa Susanna	El Maresme	Barcelona	C-32, Calella	B-682, Malgrat de Mar	668,000	676,000
20026738	N-II	676,700	Malgrat de Mar	El Maresme	Barcelona	B-682, Malgrat de Mar	Tordera, GI-600	676,000	682,000
175-343	T-202	6,000	La Nou de Gaia	El Tarragonès	Barcelona	T-203 / T-214, La Riera de Gaia	T-204, Salomó	3,613	12,130
174-343	T-204	2,000	Montferri	L'Alt Camp	Tarragona	C-51, Montferri (Vilardida)	T-202, Salomó (creu de terme)	0,000	9,000
52140343	T-214	3,000	Torredembarra	El Tarragonès	Tarragona	N-340, Torredembarra	T-202, La Riera de Gaia	2,400	4,985
72210543	T-221	8,050	Santa Coloma de Queralt	La Conca de Barberà	Tarragona	B-221 / LV-2033, Talavera (coll de la Creu)	C-241c / C-241d, Sta. Coloma Queralt	4,030	8,117
169-343	T-224	1,000	Santa Coloma de Queralt	La Conca de Barberà	Tarragona	C-241d, Sta. Coloma Queralt	T-243, Llorac (Riu Corb)	0,000	11,462
168-343	T-224	12,050	Llorac	La Conca de Barberà	Tarragona	T-243, Llorac (Riu Corb)	T-241, Vallfogona de Riucorb (continua)	11,462	14,768
52300343	T-230	3,000	Conesa	La Conca de Barberà	Tarragona	C-241d, Rocafort de Queralt	T-243, Conesa	0,000	5,840
52320043	T-232	0,000	L'Espluga de Francolí	La Conca de Barberà	Tarragona	T-700, l'Espluga de Francolí	Senan	0,000	8,450
52321043	T-232	10,000	Els Omells de na Gaia	L'Urgell	Tarragona	Senan	lim. com. Urgell/Conca de Barberà	9,000	11,827
149-343	T-233	4,000	Solivella	La Conca de Barberà	Tarragona	C-14, Solivella	C-241d, Sarral	0,000	8,240
52400143	T-240	1,000	La Bisbal del Penedès	El Baix Penedès	Tarragona	C-51, la Bisbal Penedès	AP-2, La Bisbal Penedès	0,000	3,900
1981343	T-240	5,000	La Bisbal del Penedès	El Priorat	Tarragona	AP-2, la Bisbal Penedès	TV-2125, Llorenç del Penedès	3,900	8,530
52410143	T-241	1,000	Vallfogona de Riucorb	La Conca de Barberà	Tarragona	T-224, Vallfogona de Riucorb (carrer de la Font)	LC Conca B.- Urgell (L-241)	0,000	1,700
187-343	T-243	7,000	Conesa	La Conca de Barberà	Tarragona	Limit comarcal Segarra - Conca de Barberà (L-243)	T-230, Conesa	0,000	12,170
154-343	T-300	1,000	Marçà	El Priorat	Tarragona	N-420, Falset	T-363, Marçà	0,602	2,864
1351343	T-310	3,000	Riudoms	El Baix Camp	Tarragona	T-11, Reus	TV-3143, Riudoms	1,668	4,500
137-343	T-310	7,000	Riudoms	El Baix Camp	Tarragona	TV-3143, Riudoms	T-312, Montbrió del Camp	4,500	10,820

Codi	Carretera	PK	Població	Comarca	Demarcació	Definició Tram Origen	Definició Tram Final	PK inici	PK final
138-343	T-310	14,000	Vilanova d'Escornalbou	El Baix Camp	Tarragona	T-312, Montbrí del Camp	T-322 / T-323, Mont-roig del Camp	10,820	15,822
53101643	T-310	15,850	Mont-roig del Camp	El Baix Camp	Tarragona	T-322 / T-323, Mont-roig del Camp	T-318, Pratdip	15,822	22,220
143-343	T-312	2,030	Cambrils	El Baix Camp	Tarragona	N-340, Cambrils	T-310, Montbrí del Camp	0,000	6,500
53120643	T-312	6,600	Montbrí del Camp	El Baix Camp	Tarragona	T-310, Montbrí del Camp	T-310z, Montbrí del Camp (T-313)	6,500	7,019
53150443	T-315	4,000	Reus	El Baix Camp	Tarragona	T-11, Reus	N-340, Reus	3,060	6,722
53182043	T-318	20,550	Pratdip	El Baix Camp	Tarragona	T-310, Pratdip	C-44, l'Hospitalet de l'Infant	20,550	23,850
205-343	T-322	7,000	Mont-roig del Camp	L'Anoia	Tarragona	T-310, Mont-roig del Camp	TV-3223 / TV-3001, La Torre de Fontaubella	5,050	21,209
391343	T-323	0,500	Mont-roig del Camp	El Baix Camp	Tarragona	N-340, Mont-roig del Camp	T-310, Montroig del Camp	0,000	5,050
127-343	T-330	16,000	Arnes	La Terra Alta	Tarragona	Limit Aragó, A-231 (Terol)	T-334, Horta de Sant Joan	9,964	16,896
126-343	T-330	17,790	Horta St Joan	La Terra Alta	Terres d'Ebre	T-334, Horta de Sant Joan	T-333, Prat de Comte	16,896	27,148
102-243	T-331	9,700	Freginals	El Montsià	Terres d'Ebre	TV- 332, Ulldecona	T-350, Sta. Bàrbara	0,000	15,442
103-343	T-331	19,160	Santa Bàrbara	El Montsià	Terres d'Ebre	T-350, Sta. Bàrbara	C-12, Vinallop	15,442	23,336
101-343	T-332	12,000	Ulldecona	El Montsià	Terres d'Ebre	Limit Castelló-Tarragona (CS-332) (riu Sénia)	T-331a / TV-3313, Ulldecona	11,715	13,428
53332743	T-333	27,154	Prat de Comte	La Terra Alta	Terres d'Ebre	T-330 / T-361, Prat de Comte	N-230b, Prat de Comte	27,148	32,219
194-343	T-334	0,500	Horta St Joan	La Terra Alta	Terres d'Ebre	T-330, Horta de Sant Joan	Horta de San Joan	0,000	2,890
53340543	T-334	5,000	Horta St Joan	La Terra Alta	Terres d'Ebre	Horta de San Joan	TV-3301, Bot	2,890	13,048
17-243	T-340	2,000	Camarles	El Baix Ebre	Terres d'Ebre	N-340, Camarles	TV-3451, Deltebre	0,000	10,500
212-343	T-340	15,000	Deltebre	El Baix Ebre	Terres d'Ebre	TV-3402, Deltebre	Deltebre (lo Bufon) (riu Ebre)	10,500	19,500
180-343	T-344	2,800	Amposta	El Montsià	Terres d'Ebre	C-12, Amposta	T-350, Masdenverge (continua)	1,799	5,000
1031343	T-350	0,500	Santa Bàrbara	El Montsià	Terres d'Ebre	T-331, Sta. Bàrbara	T-344, Masdenverge (continua)	0,000	2,759
142343	T-362	1,000	Bot	La Terra Alta	Terres d'Ebre	N-420, Bot	TV-3531, Bot	0,000	2,045
561343	T-363	1,000	Marçà	El Priorat	Terres d'Ebre	N-420, Marçà	TV-3002, Marçà	0,000	1,343
118-343	T-700	21,000	Prades	El Baix Camp	Tarragona	TV-7005, Prades	T-701 / T-704, Prades	19,200	23,695
941343	T-701	0,500	Cornudella de Montsant	El Priorat	Tarragona	C-242, Cornudella de Montsant (coll d'Albarca)	T-701 / T-704, Prades	0,000	7,820

Codi	Carretera	PK	Població	Comarca	Demarcació	Definició Tram Origen	Definició Tram Final	PK inici	PK final
121-343	T-702	17,000	La Vilella Alta	El Priorat	Tarragona	C-242, Cornudella de Montsant (Venta del Pubill)	T-710, La Vilella Baixa	0,000	18,431
1211343	T-702	19,000	La Vilella Baixa	El Priorat	Tarragona	T-710, La Vilella Baixa	Cabacés	18,431	25,000
123-343	T-702	32,000	Cabacés	El Priorat	Tarragona	Cabacés	T-703 / T-713, la Bisbal de Falset	25,000	36,400
57043443	T-704	34,000	L'Aleixar	El Priorat	Tarragona	TV-7041, Prades (coll de Capafons)	T-700 / T-701, Prades	33,690	36,948
155-343	T-710	0,500	Falset	El Priorat	Tarragona	N-420, Falset	T-740, Falset	0,000	9,000
1571343	T-710	9,000	Gratallops	El Priorat	Tarragona	T-740, Falset	T-712, Gratallops	9,000	9,500
1551343	T-710	9,520	Gratallops	El Priorat	Tarragona	T-712, Gratallops	T-702, la Vilella Baixa	9,500	14,300
1232343	T-713	11,000	La Bisbal de Falset	El Priorat	Tarragona	C-242, Margalef (coll del Grau)	T-702 / T-703, la Bisbal de Falset	0,000	12,370
2091343	T-714	4,000	La Torre de l'Espanyol	La Ribera d'Ebre	Tarragona	T-702, Cabacés (el pont vell)	T-714a, la Torre de l'Espanyol	3,000	10,560
57141343	T-714	13,200	Vinebre	La Ribera d'Ebre	Terres d'Ebre	T-714a, la Torre de l'Espanyol	C-12, Vinebre	10,560	14,133
57200043	T-720	1,000	Móra la Nova	La Ribera d'Ebre	Terres d'Ebre	N-420a, Mora la Nova	C-12, Móra la Nova	0,050	1,349
150-343	T-721	3,730	Tarragona	El Tarragonès	Terres d'Ebre	N-420, Tarragona	TV-7211, Constantí	1,835	3,990
57410043	T-741	0,001	Flix	La Ribera d'Ebre	Tarragona	C-12, Flix	TV-7411, Riba-roja d'Ebre	0,000	7,198
141-343	T-742	0,500	Alcover	L'Alt Camp	Terres d'Ebre	C-37, Valls	T-743, Picamoixons (continua)	0,000	5,190
92002013	TP-2002	1,200	Vila-rodona	L'Alt Camp	Tarragona	C-51 / TP-2031, Rotonda	TV-2411, Santes Creus (Aiguamúrcia)	0,000	5,000
92002053	TP-2002	5,000	Aiguamúrcia	L'Alt Camp	Tarragona	TV-2411, Santes Creus (Aiguamúrcia)	C-37, el Pont d'Armentera	5,000	10,975
92115043	TP-2115	1,000	L'Arboç	El Baix Penedès	Tarragona	N-340, L'Arboç	BV-2115, Limit Baix Penedès-Alt Penedès	0,000	1,325
92124043	TP-2124	4,000	Llorenç del Penedès	El Baix Penedès	Tarragona	N-340, L'Arboç	TP-2125, Llorenç del Penedès	0,000	5,110
92125043	TP-2125	4,450	Santa Oliva	El Baix Penedès	Tarragona	TM Vendrell - Santa Oliva	TV-2122, St.t Jaume dels Domenys	0,000	8,615
92311053	TP-2311	5,000	El Pla de Santa Maria	L'Alt Camp	Tarragona	TV-2001, el Pla de Sta. M.	Limit comarcal Alt Camp - Conca de Barberà	0,385	10,925
92335013	TP-2335	1,000	Solivella	La Conca de Barberà	Tarragona	C-14, Solivella	Limit comarcal Conca de Barberà - Urgell	0,000	1,545
93311043	TP-3311	4,000	La Galera	El Montsià	Tarragona	T-331, Santa Bàrbara	TV-3313 / TV-3314, La Galera	0,000	15,000
93311153	TP-3311	15,000	La Sènia	El Montsià	Terres d'Ebre	TV-3313 / TV-3314, La Galera	La Sènia (c/ Corunya)	15,000	21,520
93318043	TP-3318	4,000	Alcanar	El Montsià	Terres d'Ebre	T-332, Ulldecona	TV-3321a, Alcanar, (ronda Remei)	0,000	7,595

Codi	Carretera	PK	Població	Comarca	Demarcació	Definició Tram Origen	Definició Tram Final	PK inici	PK final
93318103	TP-3318	10,000	Alcanar	El Montsià	Terres d'Ebre	TV-3321, Alcanar (rotonda)	N-340, Alcanar	8,720	10,305
97013043	TP-7013	4,000	L'Alforja	El Baix Camp	Terres d'Ebre	C-242, Alforja	T-704, Vilaplana	0,000	14,000
97013153	TP-7013	14,800	La Selva del Camp	El Baix Camp	Tarragona	T-704, Vilaplana	la Selva del Camp	14,000	16,140
92004053	TV-2004	5,000	El Pla de Santa Maria	L'Alt Camp	Tarragona	TP-2002, Vila-rodona	TP-2311, el Pla de Sta. M.	0,000	9,695
93001033	TV-3001	3,000	Marçà	El Priorat	Tarragona	T-300, Marçà	T-322 / TV-3223, la Torre de Fontaubella	0,000	6,480
93022133	TV-3022	13,000	Rasquera	La Ribera d'Ebre	Tarragona	Antiga N-340, el Perelló (Poligon Pla de Solans)	T-302, Rasquera	0,000	19,146
93031143	TV-3031	14,000	Els Guiamets	El Priorat	Terres d'Ebre	T-303, Tivissa	N-420, els Guiamets	8,900	14,486
93031033	TV-3031	3,000	Tivissa	La Ribera d'Ebre	Tarragona	T-303, Tivissa	N-420, els Guiamets	8,900	14,486
93101013	TV-3101	1,000	Riudoms	El Baix Camp	Terres d'Ebre	N-420, les Borges del Camp	Riudoms (Plaça d'Arnau Palomar)	0,000	3,630
93141023	TV-3141	1,525	Cambrils	El Baix Camp	Tarragona	N-340, Cambrils	TV-3142, Riudoms	0,000	4,000
93141063	TV-3141	5,650	Reus	El Baix Camp	Tarragona	TV-3142, Riudoms	T-11, Reus	4,000	7,560
93142013	TV-3142	1,000	Riudoms	El Baix Camp	Tarragona	T-314, Riudoms	TV-3141, Riudoms	0,000	3,210
93143013	TV-3143	0,930	Riudoms	El Baix Camp	Tarragona	T-310, Riudoms	T-314, Riudoms	0,000	1,120
93301003	TV-3301	0,060	Bot	La Terra Alta	Tarragona	Bot (carrer Joan l'Ahosa)	T-330, Prat de Comte	0,000	1,044
93316013	TV-3316	1,000	Alcanar	El Montsià	Terres d'Ebre	TV-3316, Alcanar (av. Verge de Montserrat,78)	N-340, Alcanar	0,000	2,435
93319033	TV-3319	3,000	Ulldecona	El Montsià	Terres d'Ebre	T-332, Ulldecona	TV-3322, St. Rafel del Maestrat	0,000	12,000
93319123	TV-3319	12,000	La Sènia	El Montsià	Terres d'Ebre	TV-3322, St. Rafel del Maestrat	la Sènia (carrer Sant Miquel)	12,000	14,724
93321013	TV-3321	1,000	Alcanar	El Montsià	Terres d'Ebre	TP-3318, Alcanar (rot. circumval·lació)	Estrep dret pont riu Sènia	0,000	2,450
93322043	TV-3322	4,000	Ulldecona	El Montsià	Terres d'Ebre	TP-3311, Ulldecona	TV-3319, Ulldecona (el Castell)	0,000	4,685
93403013	TV-3403	1,000	Sant Jaume d'Enveja	El Montsià	Terres d'Ebre	TV-3405, Amposta	Deltebre	0,000	7,532
93405053	TV-3405	5,000	Amposta	El Montsià	Terres d'Ebre	Amposta (plaça dels Països Catalans)	TV-3403, Amposta	0,000	5,231
93406003	TV-3406	0,150	Sant Carles de la Ràpita	El Montsià	Terres d'Ebre	N-340 antiga, St. Carles R. (mas papiol)	TV-3408, Snt. Carles de la Ràpita	0,000	0,548
93408093	TV-3408	9,000	Sant Carles de la Ràpita	El Montsià	Terres d'Ebre	TV-3406, St.Carles de la Ràpita	Sant Carles de la Ràpita(Port)	7,588	9,765
93454043	TV-3454	4,000	Deltebre	El Baix Ebre	Terres d'Ebre	Antiga N-340, Amposta	T-340, Deltebre	0,000	15,690

Codi	Carretera	PK	Població	Comarca	Demarcació	Definició Tram Origen	Definició Tram Final	PK inici	PK final
93531043	TV-3531	4,000	Gandesa	La Terra Alta	Terres d'Ebre	Gandesa	Bot	0,000	8,990
97004013	TV-7004	1,000	Ulldemolins	El Priorat	Terres d'Ebre	C-242, Ulldemolins	Limit Comarcal Priorat - Conca de Barberà	0,000	16,000
97004163	TV-7004	16,000	Vallclara	La Conca de Barberà	Tarragona	Limit Comarcal Priorat - Conca de Barberà	N-240, Vimbodí	16,000	21,695
97005023	TV-7005	2,000	Vilanova de Prades	La Conca de Barberà	Tarragona	T-700, Prades	TV-7004, Vilanova de Prades	0,000	3,720
97041043	TV-7041	3,875	Alcover	L'Alt Camp	Tarragona	C-240 antiga, Alcover	T-704, Prades	0,000	25,970
97211043	TV-7211	3,665	Reus	El Baix Camp	Tarragona	N-240, Reus (av. Marià Fortuny)	Constantí (accés Poligon Industrial de Constantí)	0,000	5,370
97211073	TV-7211	7,000	Constantí	El Tarragonès	Tarragona	Constantí (accés Poligon Industrial de Constantí)	T-721, Constantí	5,370	9,515
97231073	TV-7231	7,000	Vilalba dels Arcs	La Terra Alta	Tarragona	N-240, Gandesa	TV-7232, Vilalba dels Arcs	0,000	16,000
97231163	TV-7231	16,000	La Pobla de Massaluca	La Terra Alta	Terres d'Ebre	TV-7232, Vilalba dels Arcs	CV-103, limit a l'Aragó	16,000	28,350

4 Dades detallades de les estacions

4.1 Estacions permanents

Estació: 35000708 - St. Fost de Campsentelles_(B-500) (Permanent)													B-500 PK 7.1			
Carrils: 1-2													Data llista: 03/04/2017		St. Fost de Campsentelles_(B-500)	
2016	Gener	Febrer	Març	Abril	Maig	Juny	Juliol	Agost	Set.	Oct.	Nov.	Des.	IMD			
DIES AFORATS																
dies totals	23	9	12	28	31	25	9			7	14		158			
dl. a dv.	16	6	9	20	22	18	6			5	10		112			
dissabtes	4	1	2	4	4	4	1			1	2		23			
diumenges	3	2	1	4	5	3	2			1	2		23			
INTENSITATS MITJANES																
IMD	4,170	4,837	4,700	4,828	4,910	5,210	5,015			5,123	5,009		4,865			
IMD dl. a dv.	4,597	5,515	5,199	5,358	5,455	5,726	5,378			5,801	5,641		5,409			
IMD dissabtes	3,357	3,298	3,692	3,717	3,793	3,929	4,409			3,579	3,753		3,729			
IMD diumenges	2,847	2,982	3,216	3,290	3,301	3,916	3,808			3,274	3,101		3,304			
INTENSITATS MITJANES DE PESANTS																
IMD	53	65	65	70	68	79	82			78	80		71			
IMD dl. a dv.	62	82	75	87	83	97	100			96	97		87			
IMD dissabtes	33	17	36	30	33	34	44			32	44		34			
IMD diumenges	25	27	40	27	29	35	28			34	34		31			
FACTORS																
Factor L	1,1766	0,9807	1,0403	1,0095	0,9915	0,9447	1,0057			0,9324	0,9588		1,0000			
Factor S													0,9001			
FACTORS PESANTS																
Factor L	1,3880	1,0601	1,1492	0,9962	1,0379	0,8935	0,8672			0,8999	0,8943		1,0000			
Factor S													0,8207			
VOLUM PER SENTIT																
> Mollet del Vall	47,74%	46,97%	47,29%	47,31%	47,17%	47,05%	48,05%			46,84%	47,32%		47,30%			
> Badalona	52,26%	53,03%	52,71%	52,69%	52,83%	52,95%	51,95%			53,16%	52,68%		52,70%			
VOLUM PESANTS PER SENTIT																
> Mollet del Vall	42,52%	42,07%	40,18%	39,72%	39,63%	36,18%	46,07%			38,03%	40,75%		39,95%			
> Badalona	57,48%	57,93%	59,82%	60,28%	60,37%	63,82%	53,93%			61,97%	59,25%		60,05%			
VOLUM PER DIA DE LA SETMANA																
dilluns	16,75%	15,92%	16,06%	15,84%	14,43%	15,33%	14,76%			15,38%	15,91%		15,57%			
dimarts	16,97%	15,79%	16,35%	16,26%	16,02%	15,87%	14,63%			16,19%	15,84%		16,00%			
dimecres	15,66%	16,36%	12,90%	15,99%	15,75%	15,97%	15,44%			15,94%	16,09%		15,52%			
dijous	13,59%	16,43%	16,74%	14,42%	16,28%	16,58%	15,52%			16,29%	16,09%		15,82%			
divendres	15,78%	17,00%	16,98%	16,76%	16,95%	14,73%	16,36%			17,09%	16,52%		16,45%			
dissabte	11,50%	9,71%	11,21%	11,00%	11,00%	10,78%	12,50%			9,98%	10,70%		10,96%			
diumenge	9,75%	8,78%	9,76%	9,73%	9,57%	10,74%	10,79%			9,13%	8,84%		9,69%			
VOLUM PESANTS PER DIA DE LA SETMANA																
dilluns	18,71%	15,09%	13,92%	17,42%	14,54%	14,61%	13,54%			15,72%	14,41%		15,31%			
dimarts	19,16%	17,46%	20,43%	17,83%	17,03%	18,61%	17,26%			15,54%	15,93%		17,70%			
dimecres	15,65%	19,61%	14,48%	18,28%	18,02%	17,87%	18,10%			17,55%	17,97%		17,45%			
dijous	14,93%	21,55%	16,16%	16,30%	17,97%	20,10%	18,44%			18,28%	18,51%		18,03%			
divendres	15,99%	16,81%	18,07%	18,44%	19,58%	16,41%	20,47%			20,84%	19,31%		18,42%			
dissabte	8,91%	3,66%	7,97%	6,15%	6,89%	6,09%	7,45%			5,85%	7,83%		6,79%			
diumenge	6,66%	5,82%	8,98%	5,59%	5,97%	6,30%	4,74%			6,22%	6,05%		6,22%			
VOLUM PER LONGITUD																
2-6 m	97,01%	96,97%	96,92%	96,78%	96,57%	96,17%	96,08%			96,82%	96,93%		96,64%			
6-X m	1,26%	1,32%	1,37%	1,46%	1,39%	1,52%	1,58%			1,53%	1,60%		1,46%			
0-2 m	1,73%	1,70%	1,70%	1,76%	2,04%	2,31%	2,34%			1,65%	1,47%		1,90%			
HORA PUNTA																
Dia	18	22	1	5	9	14	8			25	8					
Hora	08.00	08.00	08.00	07.00	08.00	08.00	08.00			07.00	07.00					
Volum	606	658	670	689	635	639	558			718	699					
HORES 30 - 50 - 100																
Hora 30	Data:	07-04			Hora:	06.00				Volum:	636					
Hora 50	Data:	28-04			Hora:	07.00				Volum:	617					
Hora 100	Data:	17-05			Hora:	07.00				Volum:	597					
INDEX DE FIABILITAT																
IFa	40,46%															
VELOCITAT MITJANA PER SENTIT																
> Mollet del Vall													41,91	km/h		
> Badalona													38,25	km/h		
VELOCITAT MITJANA																
Velocitat													40,08	km/h		

Estació: 61-343 - Tortosa_(C-12) (Permanent)													C-12 PK 14.64	
Carrils: 1-2		Data llista: 03/04/2017											Tortosa_(C-12)	
2016	Gener	Febrer	Març	Abril	Maig	Juny	Juliol	Agost	Set.	Oct.	Nov.	Des.	IMD	
DIES AFORATS														
dies totals		22	29	30	31	30	24	31	30	29	25	31	312	
dl. a dv.		16	22	21	22	22	16	23	22	20	18	22	224	
dissabtes		3	3	5	4	4	4	4	4	5	3	5	44	
diumenges		3	4	4	5	4	4	4	4	4	4	4	44	
INTENSITATS MITJANES														
IMD		12,108	11,477	12,882	12,820	13,082	13,164	12,546	12,752	12,957	12,905	11,982	12,606	
IMD dl. a dv.		13,341	12,220	14,091	14,023	14,174	14,070	13,214	13,877	14,079	14,199	13,143	13,664	
IMD dissabtes		9,919	10,320	10,977	10,496	11,056	11,291	11,179	10,549	11,091	10,837	9,926	10,705	
IMD diumenges		8,128	8,917	8,742	9,134	9,647	10,505	10,574	9,329	9,214	8,508	8,235	9,204	
INTENSITATS MITJANES DE PESANTS														
IMD		651	587	682	678	704	688	599	632	694	780	754	677	
IMD dl. a dv.		818	734	851	847	866	842	734	781	852	954	918	835	
IMD dissabtes		268	260	313	297	340	326	334	297	358	435	456	337	
IMD diumenges		198	176	202	215	253	283	192	224	242	255	235	226	
FACTORS														
Factor L		1,0242	1,1181	0,9697	0,9744	0,9640	0,9711	1,0340	0,9847	0,9705	0,9623	1,0396	1,0000	
Factor S													0,9224	
FACTORS PESANTS														
Factor L		1,0208	1,1378	0,9810	0,9860	0,9639	0,9921	1,1378	1,0698	0,9806	0,8751	0,9103	1,0000	
Factor S													0,8107	
VOLUM PER SENTIT														
> Àger		49,23%	49,47%	49,49%	49,20%	49,48%	49,47%	49,01%	49,22%	49,33%	49,39%	49,45%	49,34%	
> Amposta		50,77%	50,53%	50,51%	50,80%	50,52%	50,53%	50,99%	50,78%	50,67%	50,61%	50,55%	50,66%	
VOLUM PESANTS PER SENTIT														
> Àger		47,77%	48,67%	48,76%	48,34%	47,17%	45,78%	45,80%	46,17%	47,96%	48,34%	48,00%	47,56%	
> Amposta		52,23%	51,33%	51,24%	51,66%	52,83%	54,22%	54,20%	53,83%	52,04%	51,66%	52,00%	52,44%	
VOLUM PER DIA DE LA SETMANA														
dilluns		13,89%	15,56%	15,54%	14,61%	15,48%	14,94%	14,67%	14,89%	15,64%	15,42%	14,90%	15,02%	
dimarts		15,92%	15,93%	15,23%	15,67%	15,54%	14,86%	14,91%	15,54%	15,73%	15,52%	14,92%	15,44%	
dimecres		16,00%	14,72%	15,33%	15,61%	15,67%	14,88%	14,84%	15,48%	13,81%	15,45%	16,70%	15,31%	
dijous		16,21%	14,12%	15,62%	15,97%	15,88%	15,11%	14,97%	15,55%	15,85%	15,62%	15,30%	15,45%	
divendres		16,82%	15,81%	16,37%	16,32%	14,80%	16,47%	15,88%	16,23%	16,57%	16,62%	16,50%	16,23%	
dissabte		11,63%	12,80%	12,20%	11,67%	12,09%	12,30%	12,71%	11,84%	12,23%	11,97%	11,85%	12,12%	
diumenge		9,53%	11,06%	9,71%	10,15%	10,55%	11,44%	12,02%	10,47%	10,16%	9,40%	9,83%	10,41%	
VOLUM PESANTS PER DIA DE LA SETMANA														
dilluns		16,01%	17,56%	18,27%	15,86%	18,20%	17,34%	15,51%	16,75%	18,09%	16,95%	14,71%	16,80%	
dimarts		18,35%	20,17%	18,12%	18,14%	17,98%	17,03%	17,66%	17,73%	16,92%	17,28%	17,30%	17,92%	
dimecres		18,63%	18,21%	17,89%	17,68%	17,71%	17,34%	18,01%	18,63%	15,45%	17,08%	19,55%	17,83%	
dijous		18,45%	17,24%	17,64%	19,13%	18,73%	17,78%	18,74%	17,83%	18,67%	17,89%	17,53%	18,12%	
divendres		18,39%	16,11%	17,32%	18,43%	15,32%	17,86%	17,58%	17,28%	18,51%	18,22%	17,81%	17,53%	
dissabte		5,84%	6,39%	6,54%	6,24%	6,92%	6,77%	7,93%	6,71%	7,37%	7,94%	8,65%	7,05%	
diumenge		4,32%	4,32%	4,22%	4,51%	5,15%	5,89%	4,57%	5,06%	4,99%	4,65%	4,45%	4,76%	
VOLUM PER LONGITUD														
2-6 m		93,71%	93,71%	93,62%	93,77%	93,71%	94,04%	94,19%	94,07%	93,90%	93,39%	93,24%	93,77%	
6-X m		5,41%	5,26%	5,25%	5,28%	5,43%	5,09%	4,86%	5,00%	5,29%	6,05%	6,30%	5,37%	
0-2 m		0,87%	1,04%	1,13%	0,96%	0,86%	0,87%	0,95%	0,93%	0,80%	0,55%	0,47%	0,86%	
HORA PUNTA														
Dia		9	24	25	2	10	8	12	26	27	9	12		
Hora		08.00	12.00	08.00	18.00	18.00	19.00	18.00	08.00	08.00	08.00	08.00		
Volum		1,129	1,192	1,171	1,172	1,109	1,096	1,068	1,084	1,162	1,138	1,182		
HORES 30 - 50 - 100														
Hora 30	Data:	23-03			Hora:			19.00			Volum:			1,114
Hora 50	Data:	10-06			Hora:			19.00			Volum:			1,099
Hora 100	Data:	21-06			Hora:			08.00			Volum:			1,063
INDEX DE FIABILITAT														
IFa		79,27%												
VELOCITAT MITJANA PER SENTIT														
> Àger													72,32	km/h
> Amposta													70,49	km/h
VELOCITAT MITJANA														
Velocitat													71,41	km/h

Estació: 1131343 - Móra la Nova_(C-12) (Permanent)													C-12 PK 62.9			
Carrils: 1-2													Data llista: 03/04/2017		Móra la Nova_(C-12)	
2016	Gener	Febrer	Març	Abril	Maig	Juny	Juliol	Agost	Set.	Oct.	Nov.	Des.	IMD			
DIES AFORATS																
dies totals	24	27	31	30	31	30	24	31	23	22	25	31	329			
dl. a dv.	16	20	23	21	22	22	16	23	17	15	18	22	235			
dissabtes	4	4	4	5	4	4	4	4	3	4	3	5	48			
diumenges	4	3	4	4	5	4	4	4	3	3	4	4	46			
INTENSITATS MITJANES																
IMD	6,125	6,722	7,280	7,503	8,317	9,016	10,342	10,353	8,383	7,528	6,884	6,501	7,919			
IMD dl. a dv.	6,420	7,214	7,536	7,829	8,606	8,990	9,958	10,078	8,453	7,861	7,402	7,027	8,125			
IMD dissabtes	5,370	5,223	6,423	6,604	7,555	8,137	9,916	10,635	7,648	6,553	5,849	5,398	7,077			
IMD diumenges	5,402	5,763	6,854	6,771	7,634	10,021	12,692	11,448	8,769	6,836	5,329	4,971	7,741			
INTENSITATS MITJANES DE PESANTS																
IMD	742	850	824	851	900	1,006	1,066	944	958	867	940	790	895			
IMD dl. a dv.	935	1,087	1,046	1,076	1,128	1,241	1,313	1,158	1,205	1,082	1,182	988	1,120			
IMD dissabtes	291	278	290	315	380	465	479	507	386	368	397	354	375			
IMD diumenges	228	238	249	261	279	372	417	311	296	289	271	237	288			
FACTORS																
Factor L	1,2655	1,1263	1,0781	1,0378	0,9440	0,9037	0,8159	0,8062	0,9612	1,0335	1,0977	1,1562	1,0000			
Factor S													0,9748			
FACTORS PESANTS																
Factor L	1,1988	1,0305	1,0711	1,0413	0,9933	0,9027	0,8531	0,9673	0,9297	1,0357	0,9481	1,1335	1,0000			
Factor S													0,7988			
VOLUM PER SENTIT																
> Àger	50,53%	49,91%	50,18%	50,48%	49,51%	49,80%	50,18%	49,16%	49,78%	49,54%	49,83%	49,82%	49,86%			
> Amposta	49,47%	50,09%	49,82%	49,52%	50,49%	50,20%	49,82%	50,84%	50,22%	50,46%	50,17%	50,18%	50,14%			
VOLUM PESANTS PER SENTIT																
> Àger	50,54%	49,45%	49,77%	50,00%	48,76%	46,69%	45,99%	46,30%	47,97%	49,59%	49,81%	50,34%	48,62%			
> Amposta	49,46%	50,55%	50,23%	50,00%	51,24%	53,31%	54,01%	53,70%	52,03%	50,41%	50,19%	49,66%	51,38%			
VOLUM PER DIA DE LA SETMANA																
dilluns	15,15%	15,06%	15,49%	14,62%	14,93%	13,81%	13,60%	14,43%	13,92%	14,32%	15,14%	14,96%	14,62%			
dimarts	14,97%	14,69%	11,67%	13,71%	14,01%	13,55%	12,54%	13,00%	13,63%	14,81%	14,81%	14,36%	13,78%			
dimecres	13,73%	14,64%	14,90%	14,47%	14,10%	13,91%	12,83%	13,03%	13,72%	12,37%	14,70%	15,76%	14,02%			
dijous	15,99%	15,33%	15,85%	14,74%	14,54%	14,63%	13,21%	13,67%	14,35%	14,66%	15,46%	15,03%	14,80%			
divendres	15,03%	16,93%	16,15%	16,88%	16,37%	15,33%	16,34%	15,48%	16,25%	18,44%	16,80%	17,05%	16,41%			
dissabte	12,53%	11,10%	12,55%	12,63%	12,96%	12,89%	13,81%	14,63%	13,10%	12,44%	12,09%	11,90%	12,71%			
diumenge	12,60%	12,25%	13,39%	12,95%	13,09%	15,88%	17,68%	15,75%	15,03%	12,97%	11,01%	10,95%	13,66%			
VOLUM PESANTS PER DIA DE LA SETMANA																
dilluns	20,04%	18,51%	16,99%	18,17%	16,15%	17,33%	16,79%	15,39%	16,92%	18,58%	17,49%	16,35%	17,37%			
dimarts	19,53%	18,63%	16,03%	17,72%	18,67%	18,36%	17,58%	17,43%	18,77%	18,58%	18,03%	16,81%	17,97%			
dimecres	15,34%	18,33%	20,21%	18,34%	17,90%	18,32%	18,28%	18,79%	18,02%	14,74%	17,79%	20,12%	18,07%			
dijous	20,48%	18,45%	20,44%	17,92%	19,25%	18,95%	18,22%	18,54%	18,89%	19,29%	19,08%	17,58%	18,93%			
divendres	14,72%	17,41%	16,94%	18,17%	17,58%	15,10%	17,14%	17,51%	17,22%	17,97%	17,47%	18,46%	17,14%			
dissabte	5,55%	4,67%	5,05%	5,30%	6,02%	6,64%	6,41%	7,65%	5,76%	6,06%	6,03%	6,39%	5,96%			
diumenge	4,34%	4,00%	4,34%	4,38%	4,42%	5,30%	5,57%	4,69%	4,42%	4,77%	4,11%	4,29%	4,57%			
VOLUM PER LONGITUD																
2-6 m	87,59%	86,50%	87,61%	87,78%	87,67%	87,48%	89,00%	89,47%	86,90%	87,59%	85,64%	87,27%	87,67%			
6-X m	11,68%	12,92%	11,58%	11,23%	10,76%	11,34%	9,85%	9,34%	11,68%	11,28%	13,68%	12,14%	11,30%			
0-2 m	0,73%	0,58%	0,81%	0,99%	1,57%	1,18%	1,15%	1,18%	1,42%	1,14%	0,68%	0,59%	1,04%			
HORA PUNTA																
Dia	31	5	28	29	2	26	10	13	4	14	18	11				
Hora	18.00	17.00	18.00	18.00	18.00	18.00	19.00	11.00	19.00	17.00	17.00	17.00				
Volum	642	679	1,083	767	977	1,386	1,437	1,255	1,256	1,120	714	728				
HORES 30 - 50 - 100																
Hora 30	Data:	24-03			Hora:	12.00				Volum:	1,080					
Hora 50	Data:	05-06			Hora:	19.00				Volum:	988					
Hora 100	Data:	05-08			Hora:	18.00				Volum:	899					
INDEX DE FIABILITAT																
IFa	83,12%															
VELOCITAT MITJANA PER SENTIT																
> Àger													72,33	km/h		
> Amposta													73,50	km/h		
VELOCITAT MITJANA																
Velocitat														72,92	km/h	

Estació: 32300025 - Albatàrrec_(C-12) (Permanent)													C-12 PK 133			
Carrils: 1-2													Data llista: 03/04/2017		Albatàrrec_(C-12)	
2016	Gener	Febrer	Març	Abril	Maig	Juny	Juliol	Agost	Set.	Oct.	Nov.	Des.	IMD			
DIES AFORATS																
dies totals	31	22	14	14	24	27	24	31	30	29	18	24	288			
dl. a dv.	21	17	10	10	17	20	16	23	22	20	13	17	206			
dissabtes	5	3	2	2	3	3	4	4	4	5	2	4	41			
diumenges	5	2	2	2	4	4	4	4	4	4	3	3	41			
INTENSITATS MITJANES																
IMD	5,437	5,716	6,136	6,185	6,061	6,224	6,569	6,482	6,179	6,241	6,153	6,073	6,123			
IMD dl. a dv.	5,733	6,016	6,496	6,517	6,395	6,530	6,805	6,701	6,517	6,563	6,517	6,494	6,444			
IMD dissabtes	4,815	4,961	5,245	5,632	5,421	5,365	6,063	6,168	5,433	5,651	5,445	5,099	5,442			
IMD diumenges	4,578	4,970	5,230	5,077	5,034	5,553	5,895	5,702	5,237	5,224	5,044	4,943	5,205			
INTENSITATS MITJANES DE PESANTS																
IMD	552	571	616	624	611	671	696	644	647	628	668	651	632			
IMD dl. a dv.	688	726	777	779	765	832	863	798	811	786	831	804	789			
IMD dissabtes	243	211	234	246	247	307	329	342	295	277	316	315	280			
IMD diumenges	181	157	192	222	205	230	229	177	182	189	204	220	199			
FACTORS																
Factor L	1,1240	1,0711	0,9920	0,9887	1,0077	0,9868	0,9468	0,9616	0,9888	0,9818	0,9888	0,9922	1,0000			
Factor S													0,9503			
FACTORS PESANTS																
Factor L	1,1466	1,0869	1,0150	1,0120	1,0310	0,9478	0,9139	0,9888	0,9729	1,0033	0,9487	0,9809	1,0000			
Factor S													0,8011			
VOLUM PER SENTIT																
> Àger	46,91%	48,39%	49,12%	47,57%	47,12%	47,15%	48,06%	47,54%	47,47%	47,60%	47,36%	48,28%	47,64%			
> Amposta	53,09%	51,61%	50,88%	52,43%	52,88%	52,85%	51,94%	52,46%	52,53%	52,40%	52,64%	51,72%	52,36%			
VOLUM PESANTS PER SENTIT																
> Àger	44,68%	47,57%	47,25%	44,63%	45,35%	44,50%	43,62%	43,40%	44,62%	44,40%	45,12%	44,62%	44,80%			
> Amposta	55,32%	52,43%	52,75%	55,37%	54,65%	55,50%	56,38%	56,60%	55,38%	55,60%	54,88%	55,38%	55,20%			
VOLUM PER DIA DE LA SETMANA																
dilluns	15,29%	14,89%	14,32%	14,70%	14,94%	14,83%	14,82%	14,65%	14,93%	14,93%	14,76%	15,48%	14,88%			
dimarts	14,91%	14,77%	14,21%	14,37%	14,41%	14,42%	14,14%	14,30%	14,36%	14,86%	14,66%	13,71%	14,42%			
dimecres	14,04%	16,62%	14,72%	14,79%	13,56%	15,00%	14,29%	14,07%	14,85%	13,67%	14,59%	15,71%	14,65%			
dijous	15,82%	11,81%	15,22%	14,75%	15,36%	16,03%	14,41%	14,69%	14,56%	14,79%	15,08%	14,87%	14,81%			
divendres	15,25%	17,21%	17,15%	16,65%	17,15%	14,64%	16,22%	16,21%	16,58%	16,86%	16,70%	16,55%	16,41%			
dissabte	12,66%	12,34%	12,21%	13,01%	12,75%	12,33%	13,24%	13,55%	12,59%	12,93%	12,57%	12,03%	12,69%			
diumenge	12,03%	12,36%	12,17%	11,73%	11,84%	12,76%	12,88%	12,53%	12,14%	11,96%	11,64%	11,66%	12,14%			
VOLUM PESANTS PER DIA DE LA SETMANA																
dilluns	19,13%	19,22%	17,41%	18,34%	17,73%	18,03%	17,56%	15,78%	17,42%	18,90%	17,25%	19,25%	18,00%			
dimarts	18,35%	17,44%	17,50%	17,59%	17,55%	17,71%	17,79%	17,36%	18,47%	17,95%	17,62%	15,44%	17,56%			
dimecres	16,08%	22,68%	18,00%	19,03%	16,55%	18,90%	17,24%	18,26%	17,59%	15,77%	18,22%	18,66%	18,10%			
dijous	20,01%	13,82%	19,20%	17,14%	18,87%	19,29%	17,92%	19,01%	18,21%	18,54%	17,98%	16,78%	18,09%			
divendres	15,52%	17,65%	18,02%	17,20%	18,73%	14,52%	18,03%	18,13%	17,79%	18,25%	17,80%	18,13%	17,47%			
dissabte	6,25%	5,28%	5,43%	5,62%	5,77%	6,60%	6,75%	7,56%	6,51%	6,30%	6,76%	6,91%	6,32%			
diumenge	4,66%	3,92%	4,44%	5,09%	4,80%	4,95%	4,70%	3,90%	4,01%	4,30%	4,36%	4,82%	4,51%			
VOLUM PER LONGITUD																
2-6 m	76,82%	75,81%	78,55%	75,81%	75,67%	75,34%	77,96%	78,72%	77,40%	77,42%	76,24%	76,60%	76,94%			
6-X m	9,90%	10,45%	10,04%	10,08%	10,04%	10,94%	10,23%	10,13%	10,61%	9,90%	10,88%	10,71%	10,32%			
0-2 m	13,28%	13,74%	11,41%	14,10%	14,29%	13,72%	11,81%	11,15%	11,99%	12,68%	12,87%	12,70%	12,74%			
HORA PUNTA																
Dia	28	10	18	13	13	23	24	12	22	28	18	1				
Hora	08.00	08.00	17.00	08.00	17.00	19.00	20.00	19.00	08.00	19.00	18.00	08.00				
Volum	567	734	623	603	620	651	607	588	602	644	656	625				
HORES 30 - 50 - 100																
Hora 30	Data:	18-09				Hora:				19.00				Volum:		598
Hora 50	Data:	02-12				Hora:				17.00				Volum:		585
Hora 100	Data:	07-03				Hora:				08.00				Volum:		566
INDEX DE FIABILITAT																
IFa	69,39%															
VELOCITAT MITJANA PER SENTIT																
> Àger													36,06	km/h		
> Amposta													42,37	km/h		
VELOCITAT MITJANA																
Velocitat													39,22	km/h		

Estació: 31214425 - Corbins_(C-12) (Permanent)													C-12 PK 149	
Carrils: 1-2		Data llista: 23/05/2017							Corbins_(C-12)					
2016	Gener	Febrer	Març	Abril	Maig	Juny	Juliol	Agost	Set.	Oct.	Nov.	Des.	IMD	
DIES AFORATS														
dies totals	24	27	29	30	31	30	17		30	29	25	31	334	
dl. a dv.	16	20	22	21	22	22	11		22	20	18	22	239	
dissabtes	4	4	4	5	4	4	3		4	5	3	5	49	
diumenges	4	3	3	4	5	4	3		4	4	4	4	46	
INTENSITATS MITJANES														
IMD	8,668	9,487	9,070	9,787	9,702	9,804	9,429		9,406	9,791	9,428	8,854	8,697	
IMD dl. a dv.	9,287	10,392	9,706	10,611	10,519	10,726	10,196		10,085	10,542	10,296	9,599	9,416	
IMD dissabtes	7,416	7,388	7,626	8,231	8,180	7,761	7,676		7,934	8,350	7,794	7,269	7,197	
IMD diumenges	6,824	7,059	7,331	7,220	7,140	7,239	7,345		7,483	7,480	6,724	6,715	6,597	
INTENSITATS MITJANES DE PESANTS														
IMD	455	570	464	560	590	613	576		619	639	592	465	520	
IMD dl. a dv.	584	751	599	733	776	801	745		801	831	770	604	675	
IMD dissabtes	151	138	141	145	160	178	212		232	206	187	155	160	
IMD diumenges	115	99	116	107	93	107	94		98	111	107	83	95	
FACTORS														
Factor L	1,0139	0,9060	0,9700	0,8873	0,8951	0,8778	0,9235		0,9337	0,8932	0,9145	0,9809	1,0000	
Factor S													0,9236	
FACTORS PESANTS														
Factor L	1,1564	0,8994	1,1279	0,9205	0,8701	0,8428	0,9065		0,8427	0,8126	0,8764	1,1179	1,0000	
Factor S													0,7682	
VOLUM PER SENTIT														
> Àger	50,60%	50,51%	51,07%	50,36%	50,40%	50,48%	50,56%		50,40%	50,69%	50,50%	50,81%	50,61%	
> Amposta	49,40%	49,49%	48,93%	49,64%	49,60%	49,52%	49,44%		49,60%	49,31%	49,50%	49,19%	49,39%	
VOLUM PESANTS PER SENTIT														
> Àger	50,23%	49,74%	50,43%	50,15%	49,99%	50,33%	50,78%		50,85%	51,27%	50,64%	51,55%	50,58%	
> Amposta	49,77%	50,26%	49,57%	49,85%	50,01%	49,67%	49,22%		49,15%	48,73%	49,36%	48,45%	49,42%	
VOLUM PER DIA DE LA SETMANA														
dilluns	15,93%	15,49%	15,69%	15,34%	14,33%	15,88%	15,00%		15,56%	15,57%	15,54%	15,16%	15,39%	
dimarts	15,43%	15,14%	13,01%	15,04%	15,43%	15,63%	14,96%		15,34%	15,48%	15,22%	14,60%	14,99%	
dimecres	14,10%	15,34%	16,09%	15,24%	14,71%	15,90%	15,25%		15,69%	13,92%	15,23%	15,95%	15,25%	
dijous	16,20%	15,63%	16,23%	15,38%	16,21%	16,08%	15,56%		14,09%	15,48%	15,55%	15,14%	15,58%	
divendres	14,90%	16,65%	15,48%	16,39%	16,82%	14,61%	16,37%		15,95%	16,45%	16,51%	16,56%	16,06%	
dissabte	12,21%	11,12%	11,99%	12,04%	12,01%	11,33%	11,68%		12,03%	12,18%	11,78%	11,75%	11,84%	
diumenge	11,23%	10,63%	11,52%	10,56%	10,48%	10,57%	11,18%		11,35%	10,91%	10,16%	10,85%	10,87%	
VOLUM PESANTS PER DIA DE LA SETMANA														
dilluns	20,28%	19,95%	19,50%	18,60%	15,34%	19,03%	16,45%		18,83%	20,50%	18,49%	17,02%	18,55%	
dimarts	18,94%	18,34%	15,26%	19,48%	19,19%	19,54%	18,02%		19,02%	19,82%	18,92%	18,06%	18,55%	
dimecres	17,00%	19,11%	20,62%	18,73%	18,87%	20,36%	18,73%		18,67%	15,64%	18,96%	20,71%	18,93%	
dijous	20,54%	18,52%	20,28%	17,25%	20,43%	19,27%	20,14%		17,35%	18,74%	18,78%	17,02%	18,90%	
divendres	14,96%	18,15%	16,43%	19,49%	20,10%	15,13%	19,06%		18,51%	18,22%	17,75%	19,89%	18,02%	
dissabte	4,70%	3,45%	4,33%	3,71%	3,84%	4,17%	5,28%		5,34%	4,61%	4,51%	4,76%	4,45%	
diumenge	3,57%	2,48%	3,57%	2,74%	2,24%	2,50%	2,33%		2,27%	2,48%	2,59%	2,55%	2,66%	
VOLUM PER LONGITUD														
2-6 m	94,58%	93,54%	94,28%	93,74%	93,14%	92,84%	93,28%		92,58%	93,11%	93,40%	94,52%	93,48%	
6-X m	5,06%	6,13%	5,29%	5,65%	6,06%	6,34%	5,79%		%	6,68%	6,40%	6,30%	5,97%	
0-2 m	0,35%	0,32%	0,43%	0,60%	0,80%	0,82%	0,92%		0,74%	0,48%	0,29%	0,24%	0,55%	
HORA PUNTA														
Dia	21	16	14	20	17	9	12		21	17	7	14		
Hora	08.00	08.00	08.00	08.00	08.00	08.00	08.00		08.00	08.00	08.00	08.00		
Volum	1,047	1,078	1,043	1,069	1,112	1,045	823		1,008	1,053	1,015	1,054		
HORES 30 - 50 - 100														
Hora 30	Data:	01-02				Hora:	08.00			Volum:	1,031			
Hora 50	Data:	07-11				Hora:	08.00			Volum:	1,015			
Hora 100	Data:	30-11				Hora:	08.00			Volum:	981			
INDEX DE FIABILITAT														
IFa	83,83%													
VELOCITAT MITJANA PER SENTIT														
> Àger													80,17	km/h
> Amposta													79,92	km/h
VELOCITAT MITJANA														
Velocitat													80,05	km/h

Estació: 40130045 - Variant Lleida_(C-13) (Permanent)													C-13 PK 4			
Carrils: 1-2													Data llista: 03/04/2017		Variant Lleida_(C-13)	
2016	Gener	Febrer	Març	Abril	Maig	Juny	Juliol	Agost	Set.	Oct.	Nov.	Des.	IMD			
DIES AFORATS																
dies totals	23		24	23	9	30	24	31	30	15	25	31	265			
dl. a dv.	16		18	16	7	22	16	23	22	10	18	22	190			
dissabtes	4		3	4	1	4	4	4	4	3	3	5	39			
diumenges	3		3	3	1	4	4	4	4	2	4	4	36			
INTENSITATS MITJANES																
IMD	6,473		6,911	7,456	7,280	7,612	8,010	7,834	7,740	7,900	7,553	6,920	7,424			
IMD dl. a dv.	7,192		7,610	8,411	8,168	8,544	8,890	8,566	8,617	8,830	8,507	7,811	8,284			
IMD dissabtes	4,814		5,178	5,223	5,073	5,315	6,041	6,408	5,727	5,990	5,458	4,949	5,464			
IMD diumenges	4,541		5,146	4,915	5,046	5,253	5,576	5,604	5,366	5,163	4,875	4,436	5,083			
INTENSITATS MITJANES DE PESANTS																
IMD	849		889	1,036	1,033	1,112	1,193	1,161	1,147	1,158	1,136	961	1,061			
IMD dl. a dv.	1,067		1,127	1,332	1,322	1,412	1,502	1,457	1,455	1,478	1,439	1,216	1,346			
IMD dissabtes	366		344	341	368	457	557	606	515	463	472	423	445			
IMD diumenges	241		242	247	250	268	288	237	238	256	286	228	253			
FACTORS																
Factor L	1,1518		1,0885	0,9849	1,0141	0,9695	0,9318	0,9671	0,9613	0,9381	0,9737	1,0606	1,0000			
Factor S													0,8962			
FACTORS PESANTS																
Factor L	1,2618		1,1938	1,0100	1,0178	0,9527	0,8961	0,9234	0,9251	0,9105	0,9350	1,1069	1,0000			
Factor S													0,7884			
VOLUM PER SENTIT																
> Esterri d'Àneu	48,48%		48,55%	47,96%	48,21%	48,52%	48,59%	48,99%	48,62%	48,54%	48,45%	48,79%	48,56%			
> Lleida	51,52%		51,45%	52,04%	51,79%	51,48%	51,41%	51,01%	51,38%	51,46%	51,55%	51,21%	51,44%			
VOLUM PESANTS PER SENTIT																
> Esterri d'Àneu	46,79%		46,42%	46,29%	46,94%	47,15%	47,75%	48,19%	47,65%	47,03%	47,32%	46,86%	47,22%			
> Lleida	53,21%		53,58%	53,71%	53,06%	52,85%	52,25%	51,81%	52,35%	52,97%	52,68%	53,14%	52,78%			
VOLUM PER DIA DE LA SETMANA																
dilluns	16,50%		15,96%	16,01%	14,24%	16,16%	15,77%	14,95%	15,78%	15,64%	15,89%	15,28%	15,61%			
dimarts	16,15%		12,34%	15,37%	15,70%	15,95%	15,23%	15,30%	15,52%	15,44%	15,62%	15,01%	15,20%			
dimecres	14,23%		17,21%	15,67%	15,86%	16,09%	15,43%	15,32%	15,86%	15,59%	15,79%	16,97%	15,84%			
dijous	17,47%		17,52%	16,09%	16,71%	16,82%	15,78%	15,68%	15,16%	15,64%	16,04%	15,79%	16,25%			
divendres	15,06%		15,65%	17,36%	17,95%	15,11%	17,00%	16,90%	17,17%	17,52%	17,17%	17,53%	16,77%			
dissabte	10,60%		10,70%	10,05%	9,80%	9,99%	10,81%	11,65%	10,58%	10,83%	10,30%	10,24%	10,50%			
diumenge	9,99%		10,63%	9,45%	9,74%	9,88%	9,98%	10,19%	9,92%	9,34%	9,20%	9,18%	9,77%			
VOLUM PESANTS PER DIA DE LA SETMANA																
dilluns	19,02%		16,07%	17,64%	16,08%	18,44%	17,37%	15,31%	17,41%	17,92%	17,20%	16,27%	17,11%			
dimarts	19,28%		15,38%	17,57%	18,20%	18,58%	18,01%	17,76%	18,07%	17,94%	18,31%	16,71%	17,77%			
dimecres	15,30%		21,51%	18,69%	17,97%	19,20%	17,75%	18,74%	18,79%	18,44%	18,81%	19,82%	18,72%			
dijous	20,85%		21,54%	18,79%	19,33%	19,33%	18,51%	18,77%	18,14%	17,92%	18,05%	17,92%	19,03%			
divendres	15,41%		15,98%	19,17%	20,03%	15,11%	18,24%	19,09%	18,22%	18,91%	18,11%	19,57%	18,00%			
dissabte	6,12%		5,59%	4,71%	5,00%	5,90%	6,68%	7,42%	6,42%	5,71%	5,93%	6,30%	5,97%			
diumenge	4,02%		3,94%	3,42%	3,40%	3,46%	3,44%	2,90%	2,97%	3,16%	3,60%	3,41%	3,44%			
VOLUM PER LONGITUD																
2-6 m	86,40%		86,21%	85,51%	84,51%	84,42%	84,66%	84,13%	84,18%	84,94%	84,30%	85,54%	84,97%			
6-X m	13,01%		13,13%	13,76%	14,67%	14,76%	14,52%	15,05%	14,97%	14,31%	15,06%	13,89%	14,29%			
0-2 m	0,58%		0,66%	0,73%	0,82%	0,82%	0,81%	0,82%	0,85%	0,75%	0,64%	0,57%	0,74%			
HORA PUNTA																
Dia	29		14	18	24	20	5	12	22	28	14	21				
Hora	08.00		08.00	08.00	08.00	08.00	08.00	18.00	08.00	19.00	08.00	08.00				
Volum	698		767	763	738	773	717	708	762	774	778	747				
HORES 30 - 50 - 100																
Hora 30	Data:	21-11			Hora:	08.00				Volum:	744					
Hora 50	Data:	28-09			Hora:	18.00				Volum:	732					
Hora 100	Data:	29-11			Hora:	08.00				Volum:	704					
INDEX DE FIABILITAT																
IFa	64,22%															
VELOCITAT MITJANA PER SENTIT																
> Esterri d'Àneu												108,51	km/h			
> Lleida												108,60	km/h			
VELOCITAT MITJANA																
Velocitat												108,56	km/h			

Estació: 43225 - Alcoletge_(C-13) (Permanent)													C-13 PK 12.66			
Carrils: 1-2													Data llista: 03/04/2017		Alcoletge_(C-13)	
2016	Gener	Febrer	Març	Abril	Maig	Juny	Juliol	Agost	Set.	Oct.	Nov.	Des.	IMD			
DIES AFORATS																
dies totals	24	27	31	30	31	30	24	27	27	29	19	31	330			
dl. a dv.	16	20	23	21	22	22	16	20	20	20	13	22	235			
dissabtes	4	4	4	5	4	4	4	4	3	5	2	5	48			
diumenges	4	3	4	4	5	4	4	3	4	4	4	4	47			
INTENSITATS MITJANES																
IMD	6,547	6,893	6,924	7,016	6,855	7,008	7,726	7,606	7,633	7,354	6,924	6,747	7,103			
IMD dl. a dv.	6,851	7,436	7,276	7,562	7,396	7,718	8,400	8,206	8,208	7,854	7,531	7,401	7,654			
IMD dissabtes	6,101	5,594	6,184	6,186	6,063	5,670	6,455	6,727	6,543	6,640	5,839	5,457	6,126			
IMD diumenges	5,472	5,477	5,906	5,114	4,945	4,800	5,627	5,487	5,850	5,568	4,975	4,769	5,338			
INTENSITATS MITJANES DE PESANTS																
IMD	612	716	688	709	695	820	959	1,008	958	877	809	700	796			
IMD dl. a dv.	778	927	889	916	895	1,050	1,207	1,254	1,212	1,124	1,044	903	1,018			
IMD dissabtes	232	214	229	234	256	329	488	604	475	356	306	273	331			
IMD diumenges	165	162	144	149	134	157	192	179	174	160	140	112	156			
FACTORS																
Factor L	1,1173	1,0294	1,0521	1,0122	1,0350	0,9918	0,9112	0,9328	0,9326	0,9746	1,0164	1,0342	1,0000			
Factor S													0,9282			
FACTORS PESANTS																
Factor L	1,3079	1,0975	1,1444	1,1107	1,1375	0,9689	0,8431	0,8112	0,8397	0,9050	0,9746	1,1273	1,0000			
Factor S													0,7827			
VOLUM PER SENTIT																
> Direcció 1	51,06%	50,68%	50,54%	50,60%	50,38%	50,22%	50,64%	50,77%	50,56%	50,56%	50,41%	50,54%	50,57%			
> Direcció 2	48,94%	49,32%	49,46%	49,40%	49,62%	49,78%	49,36%	49,23%	49,44%	49,44%	49,59%	49,46%	49,43%			
VOLUM PESANTS PER SENTIT																
> Direcció 1	49,30%	49,77%	49,35%	49,45%	49,70%	49,76%	49,92%	50,51%	50,25%	49,59%	48,89%	49,45%	49,72%			
> Direcció 2	50,70%	50,23%	50,65%	50,55%	50,30%	50,24%	50,08%	49,49%	49,75%	50,41%	51,11%	50,55%	50,28%			
VOLUM PER DIA DE LA SETMANA																
dilluns	15,59%	15,00%	15,03%	15,01%	14,36%	15,89%	15,36%	14,81%	15,31%	15,23%	15,28%	14,99%	15,13%			
dimarts	14,98%	14,85%	12,00%	14,68%	15,27%	15,57%	14,98%	15,01%	14,92%	15,23%	15,04%	14,57%	14,73%			
dimecres	13,25%	14,87%	15,85%	14,90%	14,41%	15,69%	15,34%	15,10%	15,49%	13,60%	15,02%	16,14%	15,01%			
dijous	15,96%	15,12%	16,29%	15,33%	15,88%	16,40%	15,66%	15,42%	14,79%	15,24%	15,59%	15,21%	15,58%			
divendres	14,97%	17,20%	15,94%	16,98%	17,20%	15,07%	16,26%	16,73%	16,30%	16,98%	16,87%	17,38%	16,48%			
dissabte	13,31%	11,59%	12,73%	12,64%	12,60%	11,57%	11,96%	12,63%	12,25%	12,90%	11,99%	11,59%	12,33%			
diumenge	11,94%	11,35%	12,16%	10,45%	10,28%	9,80%	10,43%	10,31%	10,95%	10,82%	10,21%	10,13%	10,74%			
VOLUM PESANTS PER DIA DE LA SETMANA																
dilluns	19,88%	17,59%	16,65%	18,10%	15,54%	18,40%	17,20%	14,76%	17,92%	18,65%	17,64%	17,02%	17,38%			
dimarts	19,57%	18,13%	16,68%	18,26%	19,12%	18,92%	17,55%	18,13%	18,36%	19,29%	18,60%	15,99%	18,21%			
dimecres	14,09%	18,99%	21,24%	17,92%	18,24%	18,91%	18,22%	18,30%	18,56%	15,53%	18,49%	20,64%	18,34%			
dijous	21,03%	18,83%	21,18%	19,01%	19,22%	19,76%	19,15%	18,51%	17,74%	18,98%	18,84%	17,92%	19,18%			
divendres	16,23%	18,94%	16,47%	18,97%	19,89%	15,49%	17,77%	19,19%	17,75%	19,14%	18,57%	20,55%	18,25%			
dissabte	5,38%	4,27%	4,79%	4,73%	5,25%	5,77%	7,26%	8,56%	7,09%	5,79%	5,38%	5,59%	5,81%			
diumenge	3,83%	3,23%	3,01%	3,01%	2,75%	2,75%	2,85%	2,54%	2,59%	2,61%	2,47%	2,28%	2,84%			
VOLUM PER LONGITUD																
2-6 m	90,01%	88,37%	88,72%	88,65%	87,85%	86,36%	86,16%	84,86%	85,48%	86,98%	87,67%	88,82%	87,39%			
6-X m	9,00%	10,60%	10,17%	10,00%	10,10%	11,83%	12,06%	13,52%	12,72%	11,72%	11,39%	10,36%	11,21%			
0-2 m	0,98%	1,02%	1,10%	1,36%	2,05%	1,80%	1,78%	1,63%	1,80%	1,30%	0,94%	0,82%	1,40%			
HORA PUNTA																
Dia	22	5	23	8	13	17	6	19	28	28	25	30				
Hora	17.00	18.00	18.00	19.00	19.00	18.00	08.00	13.00	19.00	18.00	18.00	17.00				
Volum	697	714	843	696	673	646	824	667	723	697	693	701				
HORES 30 - 50 - 100																
Hora 30	Data:	24-03				Hora:				17.00				Volum:	677	
Hora 50	Data:	08-02				Hora:				18.00				Volum:	663	
Hora 100	Data:	26-08				Hora:				13.00				Volum:	633	
INDEX DE FIABILITAT																
IFa	83,71%															
VELOCITAT MITJANA PER SENTIT																
> Direcció 1													79,29	km/h		
> Direcció 2													77,56	km/h		
VELOCITAT MITJANA																
Velocitat													78,42	km/h		

Estació: 40130855 - Talarn_(C-13) (Permanent)													C-13 PK 84.627		
Carrils: 1-2			Data llista: 23/05/2017							Talarn_(C-13)					
2016	Gener	Febrer	Març	Abril	Maig	Juny	Juliol	Agost	Set.	Oct.	Nov.	Des.	IMD		
DIES AFORATS															
dies totals	23	14	14	14	24	18								109	
dl. a dv.	16	10	10	10	17	13								77	
dissabtes	4	2	2	2	3	3								16	
diumenges	3	2	2	2	4	2								16	
TENSITATS MITJANES															
IMD	2,351	2,463	2,588	2,593	2,897	2,885								2,466	
IMD dl. a dv.	2,264	2,419	2,498	2,618	2,826	2,898								2,476	
IMD dissabtes	2,536	2,154	2,831	2,503	3,327	2,815								2,248	
IMD diumenges	2,605	2,992	2,799	2,559	2,825	2,894								2,593	
INTENSITATS MITJANES DE PESANTS															
IMD	135	145	172	142	153	195								149	
IMD dl. a dv.	155	178	205	173	184	236								181	
IMD dissabtes	93	57	105	77	93	125								76	
IMD diumenges	76	69	76	51	61	61								62	
FACTORS															
Factor L	1,0939	1,0239	0,9915	0,9458	0,8763	0,8546								1,0000	
Factor S														0,9936	
FACTORS PESANTS															
Factor L	1,1707	1,0205	0,8828	1,0458	0,9850	0,7690								1,0000	
Factor S														0,8232	
VOLUM PER SENTIT															
> Esterri d'Aneu	48,99%	49,43%	50,01%	50,31%	50,41%	51,48%								50,75%	
> Lleida	51,01%	50,57%	49,99%	49,69%	49,59%	48,52%								49,25%	
VOLUM PESANTS PER SENTIT															
> Esterri d'Aneu	50,11%	49,61%	50,62%	49,62%	50,96%	51,00%								50,95%	
> Lleida	49,89%	50,39%	49,38%	50,38%	49,04%	49,00%								49,05%	
VOLUM PER DIA DE LA SETMANA															
dilluns	14,74%	14,80%	13,61%	15,15%	15,03%	14,46%								14,65%	
dimarts	12,85%	13,06%	12,52%	13,53%	12,63%	13,68%								13,01%	
dimecres	12,66%	13,22%	13,22%	13,87%	12,39%	13,56%								13,17%	
dijous	13,63%	13,54%	12,92%	14,01%	13,76%	13,76%								13,58%	
divendres	14,79%	15,52%	16,66%	15,56%	15,89%	16,22%								15,73%	
dissabte	15,46%	12,49%	15,62%	13,79%	16,39%	13,96%								14,62%	
diumenge	15,88%	17,35%	15,45%	14,09%	13,92%	14,36%								15,15%	
VOLUM PESANTS PER DIA DE LA SETMANA															
dilluns	20,45%	18,54%	16,74%	17,75%	15,92%	18,64%								17,95%	
dimarts	16,40%	14,99%	15,66%	18,60%	17,62%	18,31%								16,91%	
dimecres	12,98%	17,26%	16,49%	17,70%	16,77%	16,21%								16,24%	
dijous	16,64%	17,41%	16,24%	15,49%	16,49%	15,48%								16,26%	
divendres	15,66%	19,38%	19,93%	17,60%	18,97%	17,90%								18,11%	
dissabte	9,87%	5,62%	8,66%	7,79%	8,62%	9,06%								8,31%	
diumenge	8,00%	6,80%	6,30%	5,08%	5,62%	4,40%								6,09%	
VOLUM PER LONGITUD															
2-6 m	93,82%	93,46%	92,79%	93,12%	91,39%	91,03%								92,31%	
6-X m	5,68%	5,88%	6,66%	5,48%	5,26%	6,86%								6,04%	
0-2 m	0,51%	0,66%	0,55%	1,40%	3,35%	2,12%			%					1,66%	
HORA PUNTA															
Dia	24	21	13	10	16	5									
Hora	18.00	18.00	18.00	17.00	17.00	18.00									
Volum	410	463	414	302	392	327									
HORES 30 - 50 - 100															
Hora 30	Data:	12-03			Hora:	18.00				Volum:	306				
Hora 50	Data:	13-05			Hora:	20.00				Volum:	280				
Hora 100	Data:	03-06			Hora:	18.00				Volum:	248				
INDEX DE FIABILITAT															
IFa	29,18%														
VELOCITAT MITJANA PER SENTIT															
> Esterri d'Aneu														82,34	km/h
> Lleida														78,64	km/h
VELOCITAT MITJANA															
Velocitat														80,49	km/h

Estació: 412343 - Reus (Aigüesverds) (Permanent)													C-14 PK 1.94			
Carrils: 1-4													Data llista: 23/05/2017		Reus (Aigüesverds)	
2016	Gener	Febrer	Març	Abril	Maig	Juny	Juliol	Agost	Set.	Oct.	Nov.	Des.	IMD			
DIES AFORATS																
dies totals							20	31	30	27		10	123			
dl. a dv.							13	23	22	19		7	88			
dissabtes							3	4	4	4		2	17			
diumenges							4	4	4	4		1	18			
TS MITJANES																
IMD							36,863	36,697	30,390	25,602		17,522	29,402			
IMD dl. a dv.							36,495	36,720	30,616	26,279		18,674	30,421			
IMD dissabtes							37,184	37,123	29,856	24,855		15,411	24,265			
IMD diumenges							38,377	36,158	29,793	22,967		13,873	29,903			
INTENSITATS MITJANES DE PESANTS																
IMD							3,538	3,233	2,767	2,349		847	2,614			
IMD dl. a dv.							3,712	3,335	2,929	2,492		945	2,816			
IMD dissabtes							3,125	3,020	2,358	2,070		649	1,879			
IMD diumenges							3,081	2,935	2,365	1,917		557	2,375			
FACTORS																
Factor L							0,8336	0,8285	0,9936	1,1576		1,6291	1,0000			
Factor S													0,9687			
FACTORS PESANTS																
Factor L							0,7587	0,8444	0,9616	1,1304		2,9817	1,0000			
Factor S													0,9300			
VOLUM PER SENTIT																
> Adrall							% 50,81%	50,63%	50,27%	50,09%		56,36%	50,68%			
> Salou							% 49,19%	49,37%	49,73%	49,91%		43,64%	49,32%			
VOLUM PESANTS PER SENTIT																
> Adrall							% 20,18%	20,21%	18,88%	17,68%		38,17%	19,76%			
> Salou							% 79,82%	79,79%	81,12%	82,32%		61,83%	80,24%			
VOLUM PER DIA DE LA SETMANA																
dilluns							14,23%	14,41%	13,88%	14,84%		13,30%	14,18%			
dimarts							13,74%	14,08%	13,99%	14,88%		15,89%	14,50%			
dimecres							13,68%	13,68%	13,76%	13,81%		15,59%	14,08%			
dijous							13,96%	14,15%	14,64%	13,70%		13,87%	14,08%			
divendres							15,04%	15,19%	15,60%	16,18%		17,34%	15,89%			
dissabte							14,44%	14,43%	14,08%	13,81%		12,64%	13,85%			
diumenge							14,91%	14,05%	14,05%	12,76%		11,38%	13,47%			
VOLUM PESANTS PER DIA DE LA SETMANA																
dilluns							14,77%	14,15%	14,86%	15,36%		11,34%	14,16%			
dimarts							14,99%	15,19%	14,78%	15,07%		15,49%	15,11%			
dimecres							14,95%	14,76%	13,99%	14,74%		13,75%	14,45%			
dijous							14,79%	14,27%	16,04%	14,45%		19,89%	16,08%			
divendres							15,42%	15,32%	15,85%	16,20%		18,23%	16,24%			
dissabte							12,63%	13,34%	12,22%	12,55%		11,46%	12,41%			
diumenge							12,45%	12,96%	12,26%	11,63%		9,84%	11,85%			
VOLUM PER LONGITUD																
2-6 m							% 1,26%	1,25%	1,22%	1,14%		11,45%	1,97%			
6-X m							% 9,57%	8,95%	9,38%	9,62%		5,00%	8,89%			
0-2 m							% 89,17%	89,80%	89,40%	89,23%		83,54%	89,14%			
HORA PUNTA																
Dia							3	7	4	17		26				
Hora							18.00	19.00	18.00	08.00		13.00				
Volum							2,734	2,742	2,530	2,283		1,747				
HORES 30 - 50 - 100																
Hora 30	Data: 09-08						Hora: 18.00					Volum: 2,594				
Hora 50	Data: 28-08						Hora: 19.00					Volum: 2,533				
Hora 100	Data: 02-07						Hora: 19.00					Volum: 2,419				
INDEX DE FIABILITAT																
IFa	29,25%															
VELOCITAT MITJANA PER SENTIT																
> Adrall												155,54	km/h			
> Salou												142,04	km/h			
VELOCITAT MITJANA																
Velocitat												148,79	km/h			

Aforaments - 2016

Estació:	EDT1 - La Selva Del Camp_(C-14)												C-14	PK: 13.100
Carrils:	2+2												La Selva Del Camp_(C-14)	
2016	Gener	Febrer	Març	Abril	Maig	Juny	Juliol	Agost	Set.	Oct.	Nov.	Des.	IMD	
DIES AFORATS														
dies totals	31	29	31	30	31	30	31	31	30	31	30	31	366	
dl. a dv.	21	21	23	21	22	23	21	23	22	21	22	22	262	
dissabtes	5	4	4	5	4	4	5	4	4	5	4	5	53	
diumenges	5	4	4	4	5	4	5	4	4	5	4	4	52	
INTENSITATS MITJANES														
IMD	24298	25690	27481	27715	28121	30221	33255	31969	29225	27416	22654	25627	27821	
IMD dl. a dv.	25962	27735	28802	28880	29469	29318	33292	32066	30103	28824	22727	25733	28586	
IMD dissabtes	22037	21328	24574	25999	26307	28551	33447	32373	27591	26711	22339	25913	26468	
IMD diumenges	22037	19321	22792	23743	23640	29525	32906	31009	26032	22210	22573	24685	24815	
INTENSITATS MITJANES DE PESANTS														
IMD	2628	3002	2895	2987	2946	3075	3057	2938	3010	2904	2235	3602	2941	
IMD dl. a dv.	3519	3870	3634	3887	3786	3629	3936	3572	3741	3837	2235	3596	3600	
IMD dissabtes	862	857	877	995	1123	1214	1391	1298	1136	1094	2177	3671	1411	
IMD diumenges	651	588	663	754	707	985	1035	935	863	795	2296	3546	1124	
FACTORS														
Factor L	1,14499	1,08295	1,01239	1,00384	0,98935	0,92061	0,83662	0,87027	0,95197	1,01479	1,22808	1,08563	1,00000	
Factor S	0,95680	0,92366	0,94922	0,96034	0,95641	0,99727	0,99901	0,99666	0,96876	0,95675	0,99660	0,99518	0,97326	
FACTORS PESANTS														
Factor L	1,11915	0,97969	1,01599	0,98442	0,99819	0,95625	0,96192	1,00097	0,97707	1,01266	1,31555	0,81653	1,00000	
Factor S	0,77575	0,76760	0,77481	0,77855	0,78335	0,80085	0,80233	0,80360	0,79059	0,78461	1,00016	1,00103	0,81699	
VOLUM PER SENTIT														
Sentit 1	50,05%	50,29%	50,08%	50,06%	50,55%	49,67%	49,59%	50,36%	50,57%	50,44%	51,38%	50,20%	50,24%	
Sentit 2	49,95%	49,71%	49,92%	49,94%	49,45%	50,33%	50,41%	49,64%	49,43%	49,56%	48,62%	49,80%	49,76%	
VOLUM PESANTS PER SENTIT														
Sentit 1	52,70%	52,93%	53,36%	53,53%	53,84%	53,30%	53,54%	53,78%	53,63%	53,22%	53,94%	51,82%	53,26%	
Sentit 2	47,30%	47,07%	46,64%	46,47%	46,16%	46,70%	46,46%	46,22%	46,37%	46,78%	46,06%	48,18%	46,74%	
VOLUM PER DIA DE LA SETMANA														
dilluns	14,16%	18,21%	13,47%	13,57%	16,58%	13,44%	13,14%	16,52%	13,17%	16,82%	13,46%	12,53%	14,58%	
dimarts	13,75%	14,34%	16,30%	13,14%	16,22%	13,01%	12,04%	15,60%	13,06%	13,49%	16,96%	12,75%	14,16%	
dimecres	12,84%	14,60%	16,91%	13,55%	13,22%	16,09%	12,19%	15,43%	13,31%	12,09%	17,04%	12,94%	14,14%	
dijous	14,39%	14,85%	17,42%	13,64%	13,34%	17,41%	12,48%	12,75%	17,16%	13,62%	12,99%	16,58%	14,69%	
divendres	17,24%	16,18%	13,66%	19,05%	15,01%	14,42%	17,98%	14,11%	18,84%	15,20%	13,12%	16,45%	15,97%	
dissabte	14,63%	11,45%	11,54%	15,63%	12,07%	12,60%	16,22%	13,07%	12,59%	15,71%	13,15%	16,31%	13,78%	
diumenge	12,99%	10,37%	10,70%	11,42%	13,56%	13,03%	15,96%	12,52%	11,88%	13,07%	13,29%	12,43%	12,67%	
VOLUM DE PESANTS PER DIA DE LA SETMANA														
Dilluns	18,74%	22,00%	14,58%	17,69%	18,16%	17,07%	16,55%	17,41%	16,11%	21,14%	14,43%	12,59%	17,15%	
Dimarts	18,34%	17,75%	21,59%	17,03%	21,18%	16,83%	16,28%	20,22%	16,53%	17,51%	16,84%	12,62%	17,63%	
Dimecres	15,40%	17,73%	22,15%	17,66%	17,28%	20,93%	16,81%	20,17%	16,90%	14,64%	17,52%	12,72%	17,42%	
Dijous	19,15%	18,01%	20,86%	17,14%	17,38%	21,54%	16,93%	16,87%	21,10%	17,89%	11,99%	16,45%	18,03%	
Divendres	19,09%	17,86%	13,95%	21,56%	17,21%	14,10%	20,63%	15,52%	20,51%	18,33%	12,54%	16,49%	17,39%	
Dissabte	5,29%	3,94%	3,91%	5,55%	4,92%	5,26%	7,34%	5,70%	5,03%	6,08%	12,98%	16,44%	6,95%	
Diumenge	4,00%	2,70%	2,95%	3,37%	3,87%	4,27%	5,46%	4,11%	3,82%	4,41%	13,69%	12,70%	5,43%	
VOLUM PER LONGITUD														
2-6 m	89,19%	88,32%	89,47%	89,22%	89,52%	89,82%	90,81%	90,81%	89,70%	89,41%	90,13%	85,95%	89,43%	
6-X m	10,81%	11,68%	10,53%	10,78%	10,48%	10,18%	9,19%	9,19%	10,30%	10,59%	9,87%	14,05%	10,57%	
0-2 m	0,00%	0,00%	0,00%	0,00%	0,00%	0,00%	0,00%	0,00%	0,00%	0,00%	0,00%	0,00%	0,00%	
0-6 m													0,00%	
VELOCITAT MITJANA PER SENTIT														
Sentit 1												107	km/h	
Sentit 2												106	km/h	
VELOCITAT MITJANA														
Velocitat												107	km/h	

Aforaments - 2016

Estació:	EDT2 - La Selva Del Camp_(C-14)												C-14	PK: 14.800
Carrils:	2+2												La Selva Del Camp_(C-14)	
2016	Gener	Febrer	Març	Abril	Maig	Juny	Juliol	Agost	Set.	Oct.	Nov.	Des.	IMD	
DIES AFORATS														
dies totals	31	29	31	30	31	30	31	31	30	31	30	31	366	
dl. a dv.	21	21	23	21	22	23	21	23	22	21	22	22	262	
dissabtes	5	4	4	5	4	4	5	4	4	5	4	5	53	
diumenges	5	4	4	4	5	4	5	4	4	5	4	4	52	
INTENSITATS MITJANES														
IMD	19433	20586	22545	22427	22972	25040	28298	27668	24053	22270	20914	20288	23054	
IMD dl. a dv.	20602	22018	23383	23014	23710	23900	27725	27372	24364	22927	22387	20433	23507	
IMD dissabtes	17487	17038	20253	21418	21825	24043	29173	28714	23324	22344	18311	20229	22024	
IMD diumenges	17487	16620	20019	20604	20643	26335	29831	28323	23069	19436	15420	19566	21379	
INTENSITATS MITJANES DE PESANTS														
IMD	2458	2793	2654	2734	2672	2766	2706	2606	2743	2632	2839	3308	2742	
IMD dl. a dv.	3326	3628	3363	3609	3485	3318	3568	3219	3454	3514	3619	3364	3452	
IMD dissabtes	721	720	719	788	882	949	1088	1026	934	909	836	3060	1077	
IMD diumenges	550	485	513	577	524	715	703	664	636	653	549	3310	807	
FACTORS														
Factor L	1,18632	1,11986	1,02256	1,02797	1,00357	0,92068	0,81469	0,83323	0,95848	1,03520	1,10230	1,13631	1,00000	
Factor S	0,95681	0,93267	0,96032	0,97513	0,97016	1,01541	1,01831	1,01196	0,98631	0,97461	0,92953	0,99251	0,98074	
FACTORS PESANTS														
Factor L	1,11542	0,98165	1,03306	1,00290	1,02633	0,99153	1,01333	1,05207	0,99979	1,04163	0,96590	0,82889	1,00000	
Factor S	0,76890	0,76172	0,76659	0,76829	0,77191	0,78593	0,78600	0,78929	0,77922	0,77782	0,76897	0,98477	0,79423	
VOLUM PER SENTIT														
Sentit 1	50,18%	50,00%	49,71%	49,68%	50,21%	49,16%	49,08%	50,01%	50,15%	50,32%	50,13%	49,86%	49,85%	
Sentit 2	49,82%	50,00%	50,29%	50,32%	49,79%	50,84%	50,92%	49,99%	49,85%	49,68%	49,87%	50,14%	50,15%	
VOLUM PESANTS PER SENTIT														
Sentit 1	51,43%	51,87%	51,88%	51,94%	52,12%	51,21%	50,97%	51,19%	51,92%	52,26%	51,81%	51,44%	51,67%	
Sentit 2	48,57%	48,13%	48,12%	48,06%	47,88%	48,79%	49,03%	48,81%	48,08%	47,74%	48,19%	48,56%	48,33%	
VOLUM PER DIA DE LA SETMANA														
dilluns	13,93%	18,02%	13,62%	13,33%	16,68%	13,16%	12,87%	16,46%	13,00%	16,25%	14,01%	12,56%	14,47%	
dimarts	13,44%	14,11%	15,87%	12,85%	15,77%	12,62%	11,60%	15,24%	12,59%	13,11%	17,07%	12,80%	13,88%	
dimecres	12,78%	14,41%	16,54%	13,25%	12,83%	15,70%	11,78%	15,08%	13,01%	11,95%	17,57%	12,99%	13,96%	
dijous	14,31%	14,69%	17,18%	13,36%	13,03%	17,13%	12,13%	12,51%	16,92%	13,27%	14,29%	16,63%	14,54%	
divendres	17,35%	16,23%	13,75%	19,05%	14,94%	14,57%	17,99%	14,11%	18,76%	15,17%	15,56%	16,50%	16,14%	
dissabte	14,51%	11,42%	11,59%	15,92%	12,26%	12,80%	16,63%	13,39%	12,93%	16,18%	11,67%	16,08%	13,83%	
diumenge	13,67%	11,14%	11,46%	12,25%	14,49%	14,02%	17,00%	13,21%	12,79%	14,08%	9,83%	12,44%	13,18%	
VOLUM DE PESANTS PER DIA DE LA SETMANA														
Dilluns	19,06%	22,16%	14,64%	17,96%	18,15%	17,30%	16,87%	17,42%	16,54%	21,11%	17,31%	12,81%	17,50%	
Dimarts	18,52%	17,88%	21,99%	17,28%	21,73%	17,21%	16,76%	20,54%	16,83%	17,97%	18,17%	12,88%	18,03%	
Dimecres	15,72%	17,88%	22,49%	17,98%	17,60%	21,47%	17,26%	20,66%	17,39%	14,74%	22,31%	12,96%	18,13%	
Dijous	19,31%	18,27%	21,07%	17,47%	17,76%	21,89%	17,42%	17,39%	21,21%	18,09%	18,01%	16,76%	18,68%	
Divendres	19,04%	17,85%	13,82%	21,70%	17,34%	14,12%	21,01%	15,61%	20,40%	18,52%	17,69%	16,76%	17,80%	
Dissabte	4,73%	3,55%	3,50%	4,80%	4,26%	4,58%	6,49%	5,08%	4,54%	5,57%	3,93%	14,92%	5,69%	
Diumenge	3,61%	2,40%	2,49%	2,81%	3,17%	3,45%	4,19%	3,29%	3,09%	4,00%	2,58%	12,91%	4,18%	
VOLUM PER LONGITUD														
2-6 m	87,35%	86,43%	88,23%	87,81%	88,37%	88,96%	90,44%	90,58%	88,60%	88,18%	86,43%	83,69%	88,11%	
6-X m	12,65%	13,57%	11,77%	12,19%	11,63%	11,04%	9,56%	9,42%	11,40%	11,82%	13,57%	16,31%	11,89%	
0-2 m	0,00%	0,00%	0,00%	0,00%	0,00%	0,00%	0,00%	0,00%	0,00%	0,00%	0,00%	0,00%	0,00%	
VELOCITAT MITJANA PER SENTIT														
Sentit 1												108	km/h	
Sentit 2												108	km/h	
VELOCITAT MITJANA														
Velocitat												108	km/h	

Aforaments - 2016

Estació:	EDT3 - Alcover_(C-14)												C-14	PK: 18.200
Carrils:	1+1												Alcover_(C-14)	
2016	Gener	Febrer	Març	Abril	Maig	Juny	Juliol	Agost	Set.	Oct.	Nov.	Des.	IMD	
DIES AFORATS														
dies totals	31	29	31	30	31	30	31	31	30	31	30	31	366	
dl. a dv.	21	21	23	21	22	23	21	23	22	21	22	22	262	
dissabtes	5	4	4	5	4	4	5	4	4	5	4	5	53	
diumenges	5	4	4	4	5	4	5	4	4	5	4	4	52	
INTENSITATS MITJANES														
IMD	17364	18046	20002	19749	20267	22239	25476	24996	21243	19591	17101	17952	20351	
IMD dl. a dv.	18106	19126	20536	19987	20693	20994	24565	24435	21272	19937	17169	19218	20523	
IMD dissabtes	16156	15257	18437	19432	19562	21928	26998	26661	21002	20107	16927	15258	19790	
IMD diumenges	16156	15164	18501	18893	18954	24148	27783	26556	21321	17626	16902	14361	19663	
INTENSITATS MITJANES DE PESANTS														
IMD	2249	2538	2414	2467	2413	2513	2470	2377	2472	2390	1822	2183	2358	
IMD dl. a dv.	3045	3296	3057	3255	3147	3012	3248	2925	3114	3186	1818	2849	2992	
IMD dissabtes	631	630	631	695	771	852	994	944	814	809	1781	660	842	
IMD diumenges	524	465	500	543	495	676	679	655	597	628	1881	426	665	
FACTORS														
Factor L	1,17203	1,12772	1,01742	1,03048	1,00415	0,91510	0,79881	0,81417	0,95801	1,03876	1,19004	1,13360	1,00000	
Factor S	0,96923	0,94151	0,97124	0,98821	0,98018	1,02781	1,03286	1,02542	0,99851	0,98466	0,99577	0,93446	0,99160	
FACTORS PESANTS														
Factor L	1,04867	0,92929	0,97711	0,95604	0,97737	0,93849	0,95464	0,99234	0,95406	0,98680	1,29453	1,08027	1,00000	
Factor S	0,76844	0,76173	0,76711	0,76865	0,77174	0,78674	0,78787	0,79238	0,77900	0,77872	1,00202	0,76876	0,78820	
VOLUM PER SENTIT														
Sentit 1	50,79%	51,25%	50,80%	50,83%	51,37%	49,92%	49,80%	50,88%	51,26%	51,29%	52,48%	51,28%	50,94%	
Sentit 2	49,21%	48,75%	49,20%	49,17%	48,63%	50,08%	50,20%	49,12%	48,74%	48,71%	47,52%	48,72%	49,06%	
VOLUM PESANTS PER SENTIT														
Sentit 1	51,17%	51,57%	51,76%	51,86%	51,94%	51,14%	50,54%	51,02%	51,63%	52,20%	53,33%	51,25%	51,58%	
Sentit 2	48,83%	48,43%	48,24%	48,14%	48,06%	48,86%	49,46%	48,98%	48,37%	47,80%	46,67%	48,75%	48,42%	
VOLUM PER DIA DE LA SETMANA														
dilluns	13,73%	17,81%	13,57%	13,11%	16,65%	12,92%	12,68%	16,41%	12,86%	16,23%	13,21%	13,19%	14,35%	
dimarts	13,26%	13,89%	15,54%	12,57%	15,46%	12,37%	11,28%	14,97%	12,35%	12,88%	16,91%	13,09%	13,64%	
dimecres	12,54%	14,17%	16,21%	13,01%	12,57%	15,37%	11,49%	14,80%	12,75%	11,73%	16,95%	14,09%	13,75%	
dijous	14,00%	14,56%	17,05%	13,14%	12,84%	16,98%	11,87%	12,27%	16,78%	12,98%	13,27%	17,09%	14,32%	
divendres	17,11%	16,33%	13,80%	19,02%	14,95%	14,73%	17,99%	14,08%	18,69%	15,12%	13,29%	18,50%	16,13%	
dissabte	15,01%	11,66%	11,89%	16,40%	12,45%	13,15%	17,09%	13,76%	13,18%	16,55%	13,20%	13,71%	14,08%	
diumenge	14,36%	11,59%	11,93%	12,76%	15,08%	14,48%	17,59%	13,71%	13,38%	14,51%	13,18%	10,32%	13,73%	
VOLUM DE PESANTS PER DIA DE LA SETMANA														
Dilluns	19,03%	22,03%	14,59%	17,97%	17,98%	17,13%	16,66%	17,20%	16,62%	21,32%	14,47%	15,09%	17,58%	
Dimarts	18,51%	17,89%	21,92%	17,34%	21,57%	17,14%	16,54%	20,42%	16,85%	17,86%	16,85%	15,54%	18,25%	
Dimecres	15,73%	17,95%	22,40%	18,04%	17,74%	21,41%	17,31%	20,73%	17,43%	14,63%	17,52%	19,10%	18,36%	
Dijous	19,43%	18,38%	21,17%	17,46%	17,84%	22,01%	17,55%	17,35%	21,24%	17,90%	11,88%	20,50%	18,69%	
Divendres	19,02%	17,80%	13,88%	21,55%	17,44%	14,21%	21,02%	15,63%	20,26%	18,60%	12,48%	22,37%	17,94%	
Dissabte	4,52%	3,42%	3,37%	4,70%	4,12%	4,52%	6,49%	5,13%	4,39%	5,46%	13,04%	4,88%	5,17%	
Diumenge	3,76%	2,53%	2,67%	2,94%	3,31%	3,58%	4,44%	3,55%	3,22%	4,24%	13,77%	2,52%	4,01%	
VOLUM PER LONGITUD														
2-6 m	87,05%	85,94%	87,93%	87,51%	88,09%	88,70%	90,30%	90,49%	88,36%	87,80%	89,35%	87,84%	88,41%	
6-X m	12,95%	14,06%	12,07%	12,49%	11,91%	11,30%	9,70%	9,51%	11,64%	12,20%	10,65%	12,16%	11,59%	
0-2 m	0,00%	0,00%	0,00%	0,00%	0,00%	0,00%	0,00%	0,00%	0,00%	0,00%	0,00%	0,00%	0,00%	
VELOCITAT MITJANA PER SENTIT														
Sentit 1												113	km/h	
Sentit 2												113	km/h	
VELOCITAT MITJANA														
Velocitat												113	km/h	

Aforaments - 2016

Estació:	EDT4 - Alcover_(C-14)												C-14	PK: 19.900
Carrils:	1+1												Alcover_(C-14)	
2016	Gener	Febrer	Març	Abril	Maig	Juny	Juliol	Agost	Set.	Oct.	Nov.	Des.	IMD	
DIES AFORATS														
dies totals	31	29	31	30	31	30	31	31	30	31	30	31	366	
dl. a dv.	21	21	23	21	22	23	21	23	22	21	22	22	262	
dissabtes	5	4	4	5	4	4	5	4	4	5	4	5	53	
diumenges	5	4	4	4	5	4	5	4	4	5	4	4	52	
INTENSITATS MITJANES														
IMD	15913	16483	18447	18096	18552	20395	23601	23286	19471	17746	16430	16262	18729	
IMD dl. a dv.	16579	17447	18900	18256	18907	19212	22613	22655	19405	18049	17437	17398	18882	
IMD dissabtes	14751	13908	16994	17834	17850	20315	25357	25084	19352	18079	14685	13726	18124	
IMD diumenges	14751	14000	17296	17585	17553	22173	25995	25120	19954	16137	12636	13181	18213	
INTENSITATS MITJANES DE PESANTS														
IMD	2313	2591	2483	2535	2490	2599	2546	2465	2418	2440	2587	2200	2471	
IMD dl. a dv.	3102	3341	3120	3307	3214	3076	3281	2990	2609	3212	3272	2845	3111	
IMD dissabtes	705	702	715	807	877	961	1159	1098	706	918	825	723	851	
IMD diumenges	612	542	587	642	593	843	847	815	3075	717	583	496	849	
FACTORS														
Factor L	1,17693	1,13622	1,01527	1,03496	1,00950	0,91832	0,79357	0,80429	0,96188	1,05540	1,13993	1,15170	1,00000	
Factor S	0,96850	0,94280	0,97347	0,99145	0,98178	1,03020	1,03871	1,03087	1,00366	0,98510	0,93812	0,93521	0,99188	
FACTORS PESANTS														
Factor L	1,06804	0,95371	0,99519	0,97471	0,99237	0,95076	0,97045	1,00237	1,02205	1,01270	0,95506	1,12317	1,00000	
Factor S	0,77494	0,76748	0,77388	0,77686	0,77963	0,79802	0,80162	0,80565	0,92132	0,78699	0,77571	0,77548	0,79424	
VOLUM PER SENTIT														
Sentit 1	50,66%	51,16%	50,65%	50,76%	51,46%	49,69%	49,64%	50,94%	51,28%	51,36%	51,37%	51,36%	50,84%	
Sentit 2	49,34%	48,84%	49,35%	49,24%	48,54%	50,31%	50,36%	49,06%	48,72%	48,64%	48,63%	48,64%	49,21%	
VOLUM PESANTS PER SENTIT														
Sentit 1	52,17%	52,57%	52,66%	52,58%	52,76%	52,19%	51,72%	52,41%	54,91%	53,24%	52,73%	52,51%	52,70%	
Sentit 2	47,83%	47,43%	47,34%	47,42%	47,24%	47,81%	48,28%	47,59%	49,30%	46,76%	47,27%	47,49%	47,64%	
VOLUM PER DIA DE LA SETMANA														
dilluns	13,69%	17,82%	13,57%	13,03%	16,72%	12,87%	12,64%	16,47%	12,76%	16,29%	13,83%	13,22%	14,39%	
dimarts	13,17%	13,80%	15,39%	12,48%	15,33%	12,24%	11,13%	14,86%	12,27%	12,79%	17,08%	13,07%	13,58%	
dimecres	12,52%	14,14%	16,16%	12,94%	12,51%	15,28%	11,33%	14,65%	12,61%	11,72%	17,28%	14,02%	13,71%	
dijous	14,03%	14,55%	17,07%	13,11%	12,80%	16,95%	11,74%	12,15%	16,71%	12,95%	14,11%	17,04%	14,33%	
divendres	17,17%	16,34%	13,83%	19,07%	14,98%	14,89%	18,06%	14,06%	18,73%	15,15%	15,53%	18,58%	16,16%	
dissabte	14,95%	11,64%	11,89%	16,43%	12,41%	13,28%	17,33%	13,90%	13,25%	16,43%	11,92%	13,61%	14,01%	
diumenge	14,47%	11,71%	12,10%	12,96%	15,26%	14,50%	17,77%	13,92%	13,66%	14,67%	10,25%	10,46%	13,82%	
VOLUM DE PESANTS PER DIA DE LA SETMANA														
Dilluns	18,78%	21,80%	14,52%	17,57%	17,90%	16,86%	16,35%	17,22%	17,59%	21,21%	17,18%	15,05%	17,67%	
Dimarts	18,24%	17,81%	21,58%	17,32%	21,40%	16,85%	16,23%	20,24%	17,88%	17,55%	18,53%	15,47%	18,29%	
Dimecres	15,60%	18,01%	22,27%	17,76%	17,47%	21,32%	16,83%	20,37%	17,52%	14,45%	21,87%	18,80%	18,55%	
Dijous	19,27%	18,18%	21,08%	17,28%	17,69%	21,69%	17,14%	16,86%	20,99%	17,70%	17,79%	20,13%	18,79%	
Divendres	18,94%	17,58%	13,78%	21,39%	17,16%	14,03%	20,75%	15,30%	5,16%	18,28%	17,37%	22,34%	16,83%	
Dissabte	4,92%	3,74%	3,71%	5,31%	4,54%	4,93%	7,34%	5,75%	3,90%	6,07%	4,25%	5,30%	4,99%	
Diumenge	4,27%	2,89%	3,05%	3,37%	3,84%	4,32%	5,37%	4,26%	16,96%	4,74%	3,00%	2,91%	4,88%	
VOLUM PER LONGITUD														
2-6 m	85,46%	84,28%	86,54%	85,99%	86,58%	87,26%	89,21%	89,41%	87,06%	86,25%	84,25%	86,47%	86,81%	
6-X m	14,54%	15,72%	13,46%	14,01%	13,42%	12,74%	10,79%	10,59%	12,42%	13,75%	15,75%	13,53%	13,19%	
0-2 m	0,00%	0,00%	0,00%	0,00%	0,00%	0,00%	0,00%	0,00%	0,00%	0,00%	0,00%	0,00%	0,00%	
VELOCITAT MITJANA PER SENTIT														
Sentit 1												101	km/h	
Sentit 2												107	km/h	
VELOCITAT MITJANA														
Velocitat												104	km/h	

Estació: 40140605 - Ciutadilla_(C-14) (Permanent)													C-14 PK 59.9			
Carrils: 1-2													Data llista: 23/05/2017		Ciutadilla_(C-14)	
2016	Gener	Febrer	Març	Abril	Maig	Juny	Juliol	Agost	Set.	Oct.	Nov.	Des.	IMD			
DIES AFORATS																
dies totals	22	27	14	21	24	23	24			21	25	10	215			
dl. a dv.	15	20	10	15	17	17	16			15	18	7	154			
dissabtes	4	4	2	3	3	3	4			3	3	2	31			
diumenges	3	3	2	3	4	3	4			3	4	1	30			
INTENSITATS MITJANES																
IMD	2,952	2,933	3,118	2,841	3,229	3,393	4,382			2,930	3,244	3,418	3,076			
IMD dl. a dv.	2,710	2,747	2,824	2,584	2,971	2,907	3,867			2,950	3,353	3,556	2,942			
IMD dissabtes	3,250	2,698	3,439	3,175	3,691	3,481	5,374			3,022	2,896	2,697	3,110			
IMD diumenges	3,859	4,096	4,263	3,797	4,058	5,734	5,962			2,734	3,048	3,448	3,763			
INTENSITATS MITJANES DE PESANTS																
IMD	442	509	505	499	498	514	495			515	469	390	460			
IMD dl. a dv.	562	659	647	639	637	649	624			525	392	319	542			
IMD dissabtes	144	143	151	147	175	164	184			495	658	555	261			
IMD diumenges	143	126	150	149	125	193	162			480	668	583	251			
FACTORS																
Factor L	1,0854	1,0709	1,0416	1,1387	0,9903	1,0121	0,7607			0,9972	0,8774	0,8274	1,0000			
Factor S													1,0480			
FACTORS PESANTS																
Factor L	0,9638	0,8218	0,8370	0,8479	0,8506	0,8348	0,8684			1,0309	1,3811	1,6969	1,0000			
Factor S													0,8492			
VOLUM PER SENTIT																
> Adrall	50,35%	49,74%	50,02%	51,08%	49,73%	49,11%	52,56%			49,72%	48,59%	53,37%	50,90%			
> Salou	49,65%	50,26%	49,98%	48,92%	50,27%	50,89%	47,44%			50,28%	51,41%	46,63%	49,10%			
VOLUM PESANTS PER SENTIT																
> Adrall	49,75%	49,54%	50,06%	49,77%	49,77%	50,17%	51,20%			50,10%	49,55%	49,87%	50,60%			
> Salou	50,25%	50,46%	49,94%	50,23%	50,23%	49,83%	48,80%			49,90%	50,45%	50,13%	49,40%			
VOLUM PER DIA DE LA SETMANA																
dilluns	12,19%	13,36%	13,01%	13,11%	15,55%	12,18%	12,38%			12,66%	15,63%	15,07%	13,54%			
dimarts	11,17%	11,40%	10,92%	11,43%	11,02%	11,10%	10,65%			14,75%	16,98%	12,84%	12,28%			
dimecres	11,90%	11,26%	10,93%	11,30%	10,67%	10,71%	11,05%			14,32%	12,52%	14,51%	11,88%			
dijous	13,50%	12,23%	12,20%	12,35%	11,57%	11,53%	11,85%			15,22%	14,64%	17,15%	13,25%			
divendres	16,37%	18,67%	17,65%	16,77%	16,88%	15,94%	16,64%			14,99%	14,00%	14,38%	16,21%			
dissabte	15,95%	13,14%	15,76%	15,96%	16,34%	14,56%	17,75%			14,74%	12,78%	11,43%	14,88%			
diumenge	18,94%	19,95%	19,53%	19,09%	17,97%	23,98%	19,69%			13,33%	13,45%	14,61%	18,00%			
VOLUM PESANTS PER DIA DE LA SETMANA																
dilluns	21,65%	18,73%	18,58%	19,08%	15,92%	18,54%	18,87%			19,28%	17,33%	19,92%	18,73%			
dimarts	16,86%	17,41%	16,96%	17,37%	18,37%	17,63%	16,47%			17,36%	18,42%	3,63%	16,18%			
dimecres	15,14%	18,39%	17,99%	18,56%	18,68%	17,68%	18,31%			9,53%	4,79%	6,05%	14,44%			
dijous	21,27%	18,76%	19,15%	18,55%	19,22%	17,96%	18,50%			8,48%	3,43%	5,22%	14,99%			
divendres	16,00%	19,16%	18,82%	17,94%	19,24%	18,28%	17,88%			18,27%	15,13%	22,20%	18,31%			
dissabte	4,56%	4,01%	4,26%	4,22%	4,99%	4,54%	5,31%			13,75%	20,30%	20,96%	8,81%			
diumenge	4,53%	3,54%	4,24%	4,28%	3,58%	5,36%	4,67%			13,33%	20,61%	22,03%	8,43%			
VOLUM PER LONGITUD																
2-6 m	85,27%	81,54%	83,41%	81,99%	83,98%	83,63%	88,65%			81,90%	85,43%	88,22%	84,54%			
6-X m	14,46%	18,11%	16,20%	17,55%	15,23%	15,70%	10,60%			17,57%	14,41%	11,64%	14,96%			
0-2 m	0,27%	0,35%	0,38%	0,46%	0,78%	0,67%	0,75%			0,53%	0,16%	0,14%	0,50%			
HORA PUNTA																
Dia	24	21	13	17	16	26	17			29	10	1				
Hora	18.00	18.00	18.00	18.00	17.00	18.00	19.00			11.00	17.00	13.00				
Volum	531	543	535	461	745	692	719			447	539	473				
HORES 30 - 50 - 100																
Hora 30	Data:	13-03				Hora:	18.00			Volum:	535					
Hora 50	Data:	24-01				Hora:	17.00			Volum:	497					
Hora 100	Data:	24-01				Hora:	19.00			Volum:	437					
INDEX DE FIABILITAT																
IFa	53,09%															
VELOCITAT MITJANA PER SENTIT																
> Adrall													107,93	km/h		
> Salou													113,40	km/h		
VELOCITAT MITJANA																
Velocitat													110,66	km/h		

Estació: 59-25 - Ponts_(C-14) (Permanent)													C-14 PK 117.183				
Carrils: 1-2													Data llista: 03/04/2017				
													Ponts_(C-14)				
2016	Gener	Febrer	Març	Abril	Maig	Juny	Juliol	Agost	Set.	Oct.	Nov.	Des.	IMD				
DIES AFORATS																	
dies totals	23	16	18	14	24	18	22	24	30	29	25	31	274				
dl. a dv.	16	11	13	10	17	13	15	18	22	20	18	22	195				
dissabtes	4	2	2	2	3	3	3	3	4	5	3	5	39				
diumenges	3	3	3	2	4	2	4	3	4	4	4	4	40				
INTENSITATS MITJANES																	
IMD	7,396	6,583	8,584	5,827	6,159	6,103	7,576	8,554	6,708	6,663	6,070	7,737	7,008				
IMD dl. a dv.	6,181	5,540	7,718	4,935	5,428	5,362	6,518	7,905	5,869	5,635	5,101	7,522	6,163				
IMD dissabtes	9,413	6,864	9,848	7,112	7,873	6,899	9,178	10,320	7,816	8,907	7,869	7,762	8,336				
IMD diumenges	11,455	11,515	11,651	8,999	8,105	9,014	11,267	10,033	9,798	9,564	9,118	8,783	9,954				
INTENSITATS MITJANES DE PESANTS																	
IMD	497	575	513	526	517	571	593	553	565	560	561	515	545				
IMD dl. a dv.	555	648	583	625	616	683	709	653	675	654	664	624	641				
IMD dissabtes	341	327	300	257	295	275	306	315	297	348	310	278	304				
IMD diumenges	362	463	375	299	243	307	305	286	281	304	297	210	311				
FACTORS																	
Factor L	0,9971	1,1123	0,7985	1,2487	1,1355	1,1494	0,9455	0,7796	1,0501	1,0938	1,2083	0,8193	1,0000				
Factor S													1,1382				
FACTORS PESANTS																	
Factor L	1,1545	0,9893	1,0988	1,0243	1,0404	0,9374	0,9039	0,9805	0,9485	0,9801	0,9654	1,0265	1,0000				
Factor S													0,8514				
VOLUM PER SENTIT																	
> Adrall	50,46%	52,01%	50,15%	51,13%	49,81%	49,49%	49,97%	49,61%	49,49%	48,85%	49,64%	49,07%	49,81%				
> Salou	49,54%	47,99%	49,85%	48,87%	50,19%	50,51%	50,03%	50,39%	50,51%	51,15%	50,36%	50,93%	50,19%				
VOLUM PESANTS PER SENTIT																	
> Adrall	49,59%	50,40%	48,81%	49,67%	49,56%	48,94%	49,24%	49,66%	49,57%	48,56%	49,75%	49,55%	49,42%				
> Salou	50,41%	49,60%	51,19%	50,33%	50,44%	51,06%	50,76%	50,34%	50,43%	51,44%	50,25%	50,45%	50,58%				
VOLUM PER DIA DE LA SETMANA																	
dilluns	11,22%	11,14%	14,44%	11,88%	14,75%	11,82%	11,77%	14,43%	11,64%	10,74%	11,33%	13,87%	12,45%				
dimarts	10,23%	9,43%	7,94%	10,09%	10,59%	10,84%	10,44%	11,67%	10,50%	10,42%	10,34%	13,29%	10,46%				
dimecres	10,54%	10,19%	11,87%	10,41%	10,17%	10,92%	10,87%	11,48%	11,14%	11,99%	10,73%	12,45%	11,08%				
dijous	11,33%	10,74%	14,76%	11,23%	11,13%	11,78%	11,30%	12,49%	12,44%	10,85%	11,29%	13,44%	11,99%				
divendres	15,86%	18,78%	16,44%	16,89%	16,27%	17,06%	17,07%	16,14%	16,43%	16,40%	16,76%	16,26%	16,68%				
dissabte	18,41%	14,83%	15,82%	17,44%	18,27%	16,29%	17,31%	17,13%	16,80%	19,10%	18,32%	14,40%	17,04%				
diumenge	22,40%	24,88%	18,72%	22,06%	18,81%	21,29%	21,24%	16,66%	21,05%	20,50%	21,23%	16,29%	20,45%				
VOLUM PESANTS PER DIA DE LA SETMANA																	
dilluns	15,84%	14,96%	14,13%	16,48%	14,43%	17,37%	16,95%	14,25%	16,44%	16,83%	16,28%	15,37%	15,73%				
dimarts	16,66%	15,45%	16,29%	16,60%	17,83%	16,70%	16,29%	16,80%	16,94%	17,05%	17,06%	16,12%	16,67%				
dimecres	13,13%	15,74%	18,98%	16,47%	16,84%	17,06%	16,91%	17,58%	16,72%	14,39%	16,80%	19,48%	16,75%				
dijous	18,47%	16,26%	18,61%	17,50%	17,78%	17,51%	17,90%	18,59%	17,71%	17,24%	17,00%	17,05%	17,64%				
divendres	15,71%	18,07%	13,34%	17,85%	18,34%	16,79%	17,26%	17,32%	17,53%	17,84%	17,43%	18,44%	17,18%				
dissabte	9,79%	8,08%	8,29%	6,98%	8,10%	6,88%	7,37%	8,10%	7,53%	8,88%	7,88%	7,71%	7,98%				
diumenge	10,40%	11,44%	10,37%	8,12%	6,69%	7,68%	7,34%	7,36%	7,13%	7,76%	7,55%	5,84%	8,13%				
VOLUM PER LONGITUD																	
2-6 m	93,07%	91,23%	93,37%	89,72%	88,94%	88,28%	90,27%	91,30%	89,10%	90,10%	90,10%	92,98%	90,82%				
6-X m	6,63%	8,39%	6,00%	9,03%	8,31%	9,52%	7,49%	6,67%	8,60%	8,20%	9,26%	6,66%	7,78%				
0-2 m	0,31%	0,38%	0,63%	1,25%	2,75%	2,20%	2,24%	2,03%	2,29%	1,70%	0,65%	0,35%	1,40%				
HORA PUNTA																	
Dia	24	14	28	10	16	12	10	13	4	16	20	11					
Hora	17.00	17.00	17.00	17.00	19.00	18.00	19.00	12.00	18.00	17.00	18.00	17.00					
Volum	1,243	1,259	1,210	968	1,244	988	1,219	1,177	1,140	1,118	1,082	1,172					
HORES 30 - 50 - 100																	
Hora 30	Data:	17-07				Hora:				18.00				Volum:		1,130	
Hora 50	Data:	24-03				Hora:				16.00				Volum:		1,081	
Hora 100	Data:	28-03				Hora:				14.00				Volum:		998	
INDEX DE FIABILITAT																	
IFa	68,65%																
VELOCITAT MITJANA PER SENTIT																	
> Adrall													98,70	km/h			
> Salou													96,66	km/h			
VELOCITAT MITJANA																	
Velocitat													97,68	km/h			

Estació: 31415125 - Remolins_(C-14) (Permanent)													C-14 PK 150		
Carrils: 1-2		Data llista: 03/04/2017											Remolins_(C-14)		
2016	Gener	Febrer	Març	Abril	Maig	Juny	Juliol	Agost	Set.	Oct.	Nov.	Des.	IMD		
DIES AFORATS															
dies totals	31	29	31	30	31	30	31	24	30	30	30	31	358		
dl. a dv.	21	21	23	21	22	22	21	18	22	21	22	22	256		
dissabtes	5	4	4	5	4	4	5	3	4	5	4	5	52		
diumenges	5	4	4	4	5	4	5	3	4	4	4	4	50		
INTENSITATS MITJANES															
IMD	7,457	7,418	8,287	6,217	6,499	6,690	8,188	8,928	6,694	6,859	6,374	8,020	7,311		
IMD dl. a dv.	6,189	6,370	7,204	5,410	5,803	5,890	7,204	8,420	5,867	5,818	5,454	7,774	6,465		
IMD dissabtes	9,492	8,728	10,061	7,683	8,031	7,802	9,713	10,317	8,232	9,598	8,184	8,316	8,857		
IMD diumenges	11,764	11,345	11,928	8,789	8,448	9,581	11,585	10,082	9,291	9,329	9,164	8,956	10,042		
INTENSITATS MITJANES DE PESANTS															
IMD	869	982	964	890	932	985	1,131	1,113	1,050	982	916	893	976		
IMD dl. a dv.	923	1,057	1,054	1,006	1,046	1,108	1,231	1,197	1,141	1,053	999	1,029	1,071		
IMD dissabtes	704	780	702	603	696	642	865	991	772	840	762	613	745		
IMD diumenges	760	806	778	598	600	714	894	813	872	768	654	494	731		
FACTORS															
Factor L	1,0446	1,0150	0,8974	1,1952	1,1142	1,0978	0,8975	0,7679	1,1021	1,1113	1,1853	0,8316	1,0000		
Factor S													1,1319		
FACTORS PESANTS															
Factor L	1,1603	1,0133	1,0163	1,0646	1,0241	0,9668	0,8699	0,8947	0,9384	1,0174	1,0720	1,0413	1,0000		
Factor S													0,9112		
VOLUM PER SENTIT															
> Adrall	48,10%	48,84%	49,38%	49,38%	49,76%	49,97%	50,56%	52,45%	52,66%	53,25%	51,71%	51,65%	50,61%		
> Salou	51,90%	51,16%	50,62%	50,62%	50,24%	50,03%	49,44%	47,55%	47,34%	46,75%	48,29%	48,35%	49,39%		
VOLUM PESANTS PER SENTIT															
> Adrall	51,55%	52,22%	53,94%	53,73%	54,22%	55,09%	56,77%	54,60%	51,90%	51,27%	48,61%	51,22%	53,00%		
> Salou	48,45%	47,78%	46,06%	46,27%	45,78%	44,91%	43,23%	45,40%	48,10%	48,73%	51,39%	48,78%	47,00%		
VOLUM PER DIA DE LA SETMANA															
dilluns	11,32%	11,67%	13,81%	11,74%	14,20%	11,47%	11,90%	14,52%	11,65%	11,71%	10,86%	13,90%	12,44%		
dimarts	10,17%	9,60%	9,71%	10,73%	10,57%	10,80%	10,84%	12,00%	10,19%	10,44%	12,77%	13,25%	10,95%		
dimecres	10,21%	9,86%	10,32%	10,40%	10,76%	11,05%	11,34%	12,01%	11,11%	12,23%	10,67%	12,23%	11,02%		
dijous	11,20%	10,70%	11,86%	11,08%	11,52%	12,59%	11,61%	13,19%	12,85%	10,46%	10,78%	13,49%	11,85%		
divendres	15,99%	19,56%	16,86%	17,72%	16,79%	17,12%	16,77%	15,82%	16,43%	15,78%	16,13%	16,22%	16,75%		
dissabte	18,36%	16,79%	17,13%	17,88%	17,62%	16,60%	17,12%	16,42%	17,74%	19,97%	18,30%	14,88%	17,42%		
diumenge	22,76%	21,82%	20,31%	20,45%	18,54%	20,39%	20,42%	16,04%	20,03%	19,41%	20,49%	16,03%	19,77%		
VOLUM PESANTS PER DIA DE LA SETMANA															
dilluns	14,63%	13,68%	13,43%	14,86%	13,92%	15,35%	14,73%	14,30%	14,68%	14,35%	14,33%	14,70%	14,39%		
dimarts	15,25%	14,30%	15,37%	16,32%	15,41%	15,91%	14,70%	14,92%	14,57%	15,41%	15,03%	15,52%	15,22%		
dimecres	13,29%	15,01%	16,29%	15,34%	15,69%	15,79%	15,23%	14,77%	15,24%	13,47%	15,21%	17,08%	15,23%		
dijous	16,37%	15,26%	16,58%	15,88%	16,61%	17,13%	15,48%	15,39%	15,76%	15,44%	15,47%	16,84%	16,06%		
divendres	16,32%	18,77%	16,33%	18,23%	18,62%	16,13%	17,54%	17,61%	17,28%	17,99%	17,94%	18,06%	17,56%		
dissabte	11,61%	11,30%	10,44%	9,73%	10,60%	9,32%	10,98%	12,64%	10,55%	12,19%	11,85%	9,86%	10,92%		
diumenge	12,53%	11,68%	11,56%	9,64%	9,14%	10,37%	11,35%	10,37%	11,92%	11,15%	10,17%	7,95%	10,68%		
VOLUM PER LONGITUD															
2-6 m	88,48%	86,42%	87,64%	84,74%	83,51%	82,58%	84,45%	85,46%	81,90%	84,23%	84,80%	88,58%	85,40%		
6-X m	11,30%	13,33%	11,89%	14,18%	14,26%	14,97%	13,45%	12,67%	15,91%	14,16%	14,60%	11,14%	13,35%		
0-2 m	0,22%	0,25%	0,47%	1,09%	2,23%	2,45%	2,11%	1,86%	2,19%	1,61%	0,60%	0,28%	1,25%		
HORA PUNTA															
Dia	24	21	6	3	16	26	15	13	4	29	27	8			
Hora	17.00	17.00	18.00	18.00	17.00	17.00	19.00	11.00	19.00	11.00	18.00	11.00			
Volum	1,368	1,271	1,292	1,054	1,331	1,115	1,865	1,219	1,082	1,171	1,084	1,230			
HORES 30 - 50 - 100															
Hora 30	Data:	27-03				Hora:				17.00				Volum:	1,186
Hora 50	Data:	24-01				Hora:				20.00				Volum:	1,144
Hora 100	Data:	11-12				Hora:				16.00				Volum:	1,052
INDEX DE FIABILITAT															
IFa	90,57%														
VELOCITAT MITJANA PER SENTIT															
> Adrall													104,63	km/h	
> Salou													84,91	km/h	
VELOCITAT MITJANA															
Velocitat													94,77	km/h	

Estació: 31416725 - Montan de Tost (túnel) (Permanent)													C-14 PK 167.16	
Carrils: 1-2													Data llista: 03/04/2017	
													Montan de Tost (túnel)	
2016	Gener	Febrer	Març	Abril	Maig	Juny	Juliol	Agost	Set.	Oct.	Nov.	Des.	IMD	
DIES AFORATS														
dies totals	31	29	31	30	17	30	31	31	30	30	30	31	351	
dl. a dv.	21	21	23	21	12	22	21	23	22	21	22	22	251	
dissabtes	5	4	4	5	2	4	5	4	4	5	4	5	51	
diumenges	5	4	4	4	3	4	5	4	4	4	4	4	49	
INTENSITATS MITJANES														
IMD	6,687	7,245	7,980	5,959	6,321	5,139	7,887	8,764	6,862	6,825	6,497	7,170	6,952	
IMD dl. a dv.	5,744	6,196	6,900	5,146	5,598	4,642	6,820	8,139	6,001	5,752	5,570	7,256	6,161	
IMD dissabtes	7,681	8,579	9,628	7,478	8,052	5,683	9,678	10,297	8,425	9,527	8,413	8,116	8,466	
IMD diumenges	10,409	11,159	11,733	8,510	8,207	7,080	11,431	10,360	9,606	9,489	9,219	5,793	9,452	
INTENSITATS MITJANES DE PESANTS														
IMD	523	633	597	570	555	493	643	596	608	593	580	504	574	
IMD dl. a dv.	599	720	687	674	655	590	756	699	719	684	680	612	673	
IMD dissabtes	309	412	354	323	350	247	365	367	348	409	352	311	345	
IMD diumenges	354	415	393	296	254	253	361	313	317	323	307	161	313	
FACTORS														
Factor L	1,0728	0,9945	0,8930	1,1974	1,1007	1,3274	0,9034	0,7571	1,0268	1,0712	1,1062	0,8491	1,0000	
Factor S													1,1297	
FACTORS PESANTS														
Factor L	1,1227	0,9343	0,9798	0,9985	1,0262	1,1399	0,8903	0,9626	0,9360	0,9841	0,9888	1,0999	1,0000	
Factor S													0,8541	
VOLUM PER SENTIT														
> Adrall	51,87%	50,76%	50,50%	50,78%	50,61%	50,40%	50,10%	50,12%	50,62%	49,38%	50,79%	48,18%	50,30%	
> Salou	48,13%	49,24%	49,50%	49,22%	49,39%	49,60%	49,90%	49,88%	49,38%	50,62%	49,21%	51,82%	49,70%	
VOLUM PESANTS PER SENTIT														
> Adrall	50,51%	50,36%	49,87%	50,02%	50,13%	49,83%	49,53%	50,50%	50,91%	49,53%	50,49%	49,13%	50,07%	
> Salou	49,49%	49,64%	50,13%	49,98%	49,87%	50,17%	50,47%	49,50%	49,09%	50,47%	49,51%	50,87%	49,93%	
VOLUM PER DIA DE LA SETMANA														
dilluns	12,22%	11,55%	13,59%	11,89%	15,88%	10,12%	11,49%	14,37%	10,21%	11,59%	10,76%	13,46%	12,34%	
dimarts	10,96%	9,49%	9,93%	10,94%	8,59%	12,01%	11,02%	12,13%	10,49%	10,22%	12,86%	13,12%	10,97%	
dimecres	11,12%	9,83%	10,38%	11,23%	10,84%	13,58%	10,94%	12,10%	11,65%	11,83%	10,57%	13,02%	11,44%	
dijous	11,91%	10,57%	11,60%	10,56%	11,11%	12,68%	10,85%	12,62%	12,61%	10,53%	10,97%	15,10%	11,85%	
divendres	14,90%	19,70%	16,71%	16,64%	16,96%	16,10%	17,03%	15,20%	17,09%	16,07%	16,17%	17,36%	16,66%	
dissabte	16,51%	16,89%	17,03%	18,11%	18,13%	15,82%	17,73%	16,74%	17,73%	19,92%	18,45%	16,30%	17,47%	
diumenge	22,38%	21,97%	20,76%	20,61%	18,48%	19,70%	20,94%	16,84%	20,22%	19,84%	20,22%	11,64%	19,54%	
VOLUM PESANTS PER DIA DE LA SETMANA														
dilluns	16,29%	13,86%	13,58%	16,02%	13,87%	14,90%	15,44%	14,40%	14,52%	15,57%	16,45%	13,17%	14,81%	
dimarts	17,61%	15,95%	17,72%	18,22%	15,09%	18,35%	16,85%	17,08%	16,92%	16,88%	15,49%	16,29%	16,83%	
dimecres	14,86%	16,50%	17,98%	17,84%	18,06%	21,40%	17,35%	17,83%	17,21%	14,21%	17,06%	19,29%	17,55%	
dijous	18,16%	16,36%	17,23%	16,59%	19,50%	17,97%	16,26%	17,89%	17,78%	17,56%	16,80%	18,91%	17,61%	
divendres	15,02%	18,73%	15,49%	15,84%	18,23%	12,73%	17,94%	16,53%	17,88%	18,17%	18,01%	18,87%	16,97%	
dissabte	8,41%	9,26%	8,53%	8,08%	8,83%	7,24%	8,13%	8,78%	8,21%	9,83%	8,64%	8,88%	8,58%	
diumenge	9,64%	9,33%	9,47%	7,41%	6,42%	7,42%	8,03%	7,49%	7,47%	7,77%	7,54%	4,59%	7,73%	
VOLUM PER LONGITUD														
2-6 m	92,04%	90,72%	91,72%	89,40%	88,89%	87,98%	90,26%	91,29%	88,95%	89,98%	90,12%	92,56%	90,50%	
6-X m	7,53%	8,82%	7,69%	9,44%	8,65%	9,78%	7,84%	6,97%	9,05%	8,57%	9,12%	7,01%	8,26%	
0-2 m	0,43%	0,47%	0,59%	1,16%	2,46%	2,24%	1,91%	1,75%	2,00%	1,45%	0,76%	0,43%	1,24%	
HORA PUNTA														
Dia	3	21	6	3	16	26	15	13	4	16	27	8		
Hora	17.00	19.00	18.00	18.00	17.00	17.00	19.00	12.00	18.00	17.00	18.00	11.00		
Volum	1,194	1,297	1,251	1,005	1,323	1,078	1,793	1,210	1,188	1,165	1,102	1,226		
HORES 30 - 50 - 100														
Hora 30	Data:	13-08				Hora:	11.00				Volum:	1,155		
Hora 50	Data:	28-02				Hora:	18.00				Volum:	1,099		
Hora 100	Data:	30-12				Hora:	13.00				Volum:	1,015		
INDEX DE FIABILITAT														
IFa	88,83%													
VELOCITAT MITJANA PER SENTIT														
> Adrall													86,30	km/h
> Salou													87,17	km/h
VELOCITAT MITJANA														
Velocitat													86,73	km/h

Aforaments - 2016

Estació:	EDT06 - Canyelles (C-15)												C-15	PK: 6.000
Carrils:	1+1												Canyelles (C-15)	
2016	Gener	Febrer	Març	Abril	Maig	Juny	Juliol	Agost	Set.	Oct.	Nov.	Des.	IMD	
DIES AFORATS														
dies totals	31	29	31	30	31	30	31	31	30	31	30	31	366	
dl. a dv.	21	21	23	21	22	23	21	23	22	21	22	22	262	
dissabtes	5	4	4	5	4	4	5	4	4	5	4	5	53	
diumenges	5	4	4	4	5	4	5	4	4	5	4	4	52	
INTENSITATS MITJANES														
IMD	19606	21514	22200	23144	24322	27591	31171	27952	24744	22823	22342	21036	24046	
IMD dl. a dv.	20418	22328	22613	23554	24424	25781	29245	27534	24922	23677	23436	22292	24205	
IMD dissabtes	19035	19980	22058	22747	24781	27812	33873	29262	24535	22496	20984	18549	23795	
IMD diumenges	16769	18778	19970	21485	23511	30880	36556	29044	23975	19562	17684	17240	23043	
INTENSITATS MITJANES DE PESANTS														
IMD	1247	1481	1497	1625	1556	1692	1633	1327	1577	1468	1528	1340	1496	
IMD dl. a dv.	1625	1867	1844	2090	1966	1986	2105	1584	1940	1906	1894	1695	1874	
IMD dissabtes	600	615	660	681	750	778	810	768	763	725	707	629	705	
IMD diumenges	307	317	337	359	400	497	471	407	393	370	337	275	373	
FACTORS														
Factor L	1,22647	1,11770	1,08315	1,03899	0,98865	0,87153	0,77144	0,86028	0,97180	1,05360	1,07630	1,14310	1,00000	
Factor S	0,96480	0,96226	0,97980	0,98256	0,99675	1,03951	1,05832	1,01679	0,99236	0,96804	0,94999	0,94364	0,99346	
FACTORS PESANTS														
Factor L	1,19999	1,01069	0,99965	0,92104	0,96138	0,88421	0,91648	1,12778	0,94900	1,01951	0,97937	1,11702	1,00000	
Factor S	0,79409	0,78552	0,79148	0,78536	0,79784	0,80596	0,80124	0,82021	0,79939	0,79631	0,79298	0,79048	0,79868	
VOLUM PER SENTIT														
Sentit 1	49,55%	49,59%	49,52%	49,46%	49,70%	49,49%	49,23%	49,34%	49,52%	49,61%	49,84%	49,82%	49,54%	
Sentit 2	50,45%	50,41%	50,48%	50,54%	50,30%	50,51%	50,77%	50,66%	50,48%	50,39%	50,16%	50,18%	50,46%	
VOLUM PESANTS PER SENTIT														
Sentit 1	49,67%	49,73%	49,99%	49,19%	49,89%	49,96%	49,64%	49,61%	49,05%	49,78%	50,55%	50,63%	49,80%	
Sentit 2	50,33%	50,27%	50,01%	50,81%	50,11%	50,04%	50,36%	50,39%	50,95%	50,22%	49,45%	49,37%	50,20%	
VOLUM PER DIA DE LA SETMANA														
dilluns	13,40%	17,23%	11,97%	13,04%	15,93%	12,32%	12,09%	15,63%	13,00%	16,11%	13,56%	12,85%	13,88%	
dimarts	13,48%	13,97%	16,27%	13,06%	15,52%	12,65%	11,65%	15,32%	13,01%	13,48%	16,28%	13,00%	13,91%	
dimecres	12,62%	14,17%	16,43%	13,34%	12,64%	15,84%	11,81%	15,46%	13,13%	12,23%	17,46%	14,10%	14,07%	
dijous	14,13%	14,30%	16,89%	13,41%	12,88%	16,65%	11,85%	13,14%	16,58%	13,58%	14,27%	16,93%	14,46%	
divendres	16,91%	15,49%	14,02%	18,39%	14,29%	14,18%	16,16%	13,54%	18,14%	14,87%	15,37%	18,32%	15,73%	
dissabte	15,66%	12,81%	12,82%	16,38%	13,15%	13,44%	17,53%	13,51%	13,22%	15,90%	12,52%	14,22%	14,33%	
diumenge	13,79%	12,04%	11,61%	12,38%	15,59%	14,92%	18,92%	13,41%	12,92%	13,82%	10,55%	10,57%	13,61%	
VOLUM DE PESANTS PER DIA DE LA SETMANA														
Dilluns	17,22%	20,95%	12,53%	16,34%	17,78%	16,42%	16,41%	17,58%	15,84%	20,40%	16,61%	14,40%	16,84%	
Dimarts	17,58%	17,32%	21,06%	16,80%	20,22%	16,97%	16,28%	19,26%	16,32%	17,37%	17,27%	14,92%	17,61%	
Dimecres	14,95%	17,25%	21,51%	17,20%	16,76%	20,72%	16,29%	19,26%	16,52%	14,15%	21,11%	18,14%	17,86%	
Dijous	18,41%	17,47%	21,81%	17,14%	16,51%	21,56%	16,33%	16,45%	20,07%	17,56%	17,24%	19,31%	18,34%	
Divendres	20,11%	18,34%	14,50%	22,59%	18,36%	14,29%	22,03%	16,03%	21,46%	18,49%	18,67%	23,00%	18,98%	
Dissabte	7,77%	5,72%	5,69%	6,98%	6,22%	6,13%	8,01%	7,46%	6,45%	7,97%	6,17%	7,57%	6,83%	
Diumenge	3,97%	2,95%	2,90%	2,95%	4,14%	3,91%	4,65%	3,96%	3,33%	4,06%	2,94%	2,65%	3,55%	
VOLUM PER LONGITUD														
2-6 m	93,64%	93,12%	93,26%	92,98%	93,60%	93,87%	94,76%	95,25%	93,63%	93,57%	93,16%	93,63%	93,78%	
6-X m	6,36%	6,88%	6,74%	7,02%	6,40%	6,13%	5,24%	4,75%	6,37%	6,43%	6,84%	6,37%	6,22%	
0-2 m	0,00%	0,00%	0,00%	0,00%	0,00%	0,00%	0,00%	0,00%	0,00%	0,00%	0,00%	0,00%	0,00%	
VELOCITAT MITJANA PER SENTIT														
Sentit 1												101	km/h	
Sentit 2												95	km/h	
VELOCITAT MITJANA														
Velocitat												98	km/h	

Aforaments - 2016

Estació:	EDT08 - Canyelles (C-15)												C-15	PK: 8.200
Carrils:	1+1		Data llista: --/--/16										Canyelles (C-15)	
2016	Gener	Febrer	Març	Abril	Maig	Juny	Juliol	Agost	Set.	Oct.	Nov.	Des.	IMD	
DIES AFORATS														
dies totals	31	29	31	30	31	30	31	31	30	31	30	31	36	
dl. a dv.	21	21	23	21	22	23	21	23	22	21	22	22	262	
dissabtes	5	4	4	5	4	4	5	4	4	5	4	5	53	
diumenges	5	4	4	4	5	4	5	4	4	5	4	4	52	
INTENSITATS MITJANES														
IMD	22336	24569	25221	26344	27641	30932	34393	30713	27838	25930	25415	23941	27114	
IMD dl. a dv.	23374	25632	25772	26979	27911	29132	32680	30421	28248	27001	26772	25332	27455	
IMD dissabtes	21339	22496	24835	25475	27668	30727	36666	31787	27153	25180	23557	21167	26453	
IMD diumenges	21339	21063	22441	24095	26430	33751	39316	31320	26274	22179	19808	19759	25549	
INTENSITATS MITJANES DE PESANTS														
IMD	1447	1710	1724	1868	1822	1987	1920	1559	1817	1723	1787	1569	1743	
IMD dl. a dv.	1879	2147	2113	2393	2294	2330	2471	1863	2229	2237	2206	1970	2176	
IMD dissabtes	714	743	791	818	905	926	965	904	906	860	850	779	845	
IMD diumenges	368	381	417	428	480	580	558	469	462	431	418	353	446	
FACTORS														
Factor L	1,21390	1,10358	1,07506	1,02925	0,98096	0,87658	0,78836	0,88283	0,97398	1,04569	1,06686	1,13252	1,00000	
Factor S	0,97512	0,95705	0,97634	0,97677	0,99118	1,03047	1,04643	1,01064	0,98448	0,96485	0,94568	0,94508	0,98758	
FACTORS PESANTS														
Factor L	1,20450	1,01968	1,01145	0,93315	0,95685	0,87739	0,90820	1,11790	0,95925	1,01152	0,97568	1,11107	1,00000	
Factor S	0,79653	0,78902	0,79596	0,78868	0,80059	0,80661	0,80235	0,81956	0,80198	0,79678	0,79640	0,79635	0,80124	
VOLUM PER SENTIT														
Sentit 1	49,72%	49,70%	49,72%	49,65%	49,93%	49,70%	49,47%	49,59%	49,80%	49,74%	49,86%	49,87%	49,72%	
Sentit 2	50,28%	50,30%	50,28%	50,35%	50,07%	50,30%	50,53%	50,41%	50,20%	50,26%	50,14%	50,13%	50,28%	
VOLUM PESANTS PER SENTIT														
Sentit 1	47,65%	48,16%	48,29%	48,22%	48,33%	48,49%	48,48%	48,34%	48,07%	48,17%	48,44%	48,11%	48,24%	
Sentit 2	52,35%	51,84%	51,71%	51,78%	51,67%	51,51%	51,52%	51,66%	51,93%	51,83%	51,56%	51,89%	51,76%	
VOLUM PER DIA DE LA SETMANA														
dilluns	13,45%	17,34%	12,00%	13,14%	15,89%	12,46%	12,22%	15,62%	13,12%	16,18%	13,61%	12,84%	13,94%	
dimarts	13,53%	14,03%	16,39%	13,16%	15,68%	12,80%	11,82%	15,45%	13,02%	13,56%	16,35%	12,91%	14,01%	
dimecres	12,71%	14,27%	16,51%	13,45%	12,74%	16,05%	11,98%	15,57%	13,28%	12,28%	17,61%	14,17%	14,19%	
dijous	14,24%	14,37%	16,93%	13,48%	13,01%	16,82%	12,01%	13,17%	16,77%	13,62%	14,30%	16,88%	14,56%	
divendres	16,96%	15,54%	13,98%	18,46%	14,34%	14,07%	16,34%	13,68%	18,22%	14,90%	15,38%	18,29%	15,78%	
dissabte	15,41%	12,63%	12,71%	16,12%	12,92%	13,25%	17,19%	13,35%	13,00%	15,66%	12,36%	14,26%	14,13%	
diumenge	13,70%	11,82%	11,48%	12,20%	15,42%	14,55%	18,44%	13,16%	12,58%	13,80%	10,39%	10,65%	13,39%	
VOLUM DE PESANTS PER DIA DE LA SETMANA														
Dilluns	17,27%	20,89%	12,57%	16,18%	17,59%	16,49%	16,32%	17,47%	15,78%	20,60%	16,44%	14,20%	16,79%	
Dimarts	17,32%	17,05%	21,03%	16,81%	20,21%	16,90%	16,09%	19,13%	16,20%	17,14%	17,34%	14,70%	17,49%	
Dimecres	14,78%	17,31%	21,27%	17,07%	16,65%	20,79%	16,42%	19,35%	16,39%	14,05%	20,99%	18,05%	17,79%	
Dijous	18,45%	17,40%	21,59%	16,96%	16,50%	21,43%	16,21%	16,35%	19,95%	17,70%	17,15%	19,13%	18,25%	
Divendres	20,13%	18,29%	14,50%	22,63%	18,39%	14,29%	22,16%	16,34%	21,64%	18,42%	18,61%	23,01%	19,02%	
Dissabte	7,96%	5,99%	5,92%	7,30%	6,41%	6,22%	8,11%	7,48%	6,65%	8,05%	6,34%	8,00%	7,02%	
Diumenge	4,10%	3,07%	3,12%	3,06%	4,25%	3,89%	4,69%	3,88%	3,39%	4,04%	3,12%	2,90%	3,64%	
VOLUM PER LONGITUD														
2-6 m	93,52%	93,04%	93,17%	92,91%	93,41%	93,58%	94,42%	94,92%	93,47%	93,35%	92,97%	93,45%	93,57%	
6-X m	6,48%	6,96%	6,83%	7,09%	6,59%	6,42%	5,58%	5,08%	6,53%	6,65%	7,03%	6,55%	6,43%	
0-2 m	0,00%	0,00%	0,00%	0,00%	0,00%	0,00%	0,00%	0,00%	0,00%	0,00%	0,00%	0,00%	0,00%	
VELOCITAT MITJANA PER SENTIT														
Sentit 1												99	km/h	
Sentit 2												103	km/h	
VELOCITAT MITJANA														
Velocitat												101	km/h	

Aforaments - 2016

Estació:	EDT11 - Olèrdola (C-15)												C-15	PK: 11.845
Carrils:	1+1		Data llista: --/--/16						Olèrdola (C-15)					
2016	Gener	Febrer	Març	Abril	Maig	Juny	Juliol	Agost	Set.	Oct.	Nov.	Des.	IMD	
DIES AFORATS														
dies totals	31	29	31	30	31	30	31	31	30	31	30	31	366	
dl. a dv.	21	21	23	21	22	23	21	23	22	21	22	22	262	
dissabtes	5	4	4	5	4	4	5	4	4	5	4	5	53	
diumenges	5	4	4	4	5	4	5	4	4	5	4	4	52	
INTENSITATS MITJANES														
IMD	22670	24958	25531	26658	27915	31107	33888	30798	28084	26224	25781	24270	27330	
IMD dl. a dv.	23827	26110	26159	27405	28284	29392	32045	30588	28567	27402	27210	25730	27745	
IMD dissabtes	21464	22705	24952	25612	27702	30730	36544	31704	27345	25332	23770	21382	26553	
IMD diumenges	21464	21165	22498	24043	26458	33568	38969	31098	26165	22171	19931	19850	25506	
INTENSITATS MITJANES DE PESANTS														
IMD	1302	1578	1553	1690	1654	1832	1704	1388	1668	1551	1624	1413	1579	
IMD dl. a dv.	1709	1998	1919	2183	2099	2160	2208	1671	2057	2030	2019	1791	1985	
IMD dissabtes	591	624	655	687	750	807	812	761	808	716	712	648	712	
IMD diumenges	306	327	348	356	415	517	479	385	389	375	367	293	381	
FACTORS														
Factor L	1,20558	1,09502	1,07047	1,02521	0,97907	0,87858	0,80650	0,88741	0,97316	1,04218	1,06008	1,12609	1,00000	
Factor S	0,97167	0,95431	0,97341	0,97312	0,98783	1,02679	1,05092	1,00759	0,98187	0,96194	0,94372	0,94321	0,98505	
FACTORS PESANTS														
Factor L	1,21231	1,00014	1,01617	0,93395	0,95463	0,86157	0,92623	1,13730	0,94638	1,01782	0,97184	1,11677	1,00000	
Factor S	0,78929	0,78225	0,78892	0,78252	0,79357	0,80185	0,79783	0,81221	0,79740	0,79109	0,79062	0,78932	0,79502	
VOLUM PER SENTIT														
Sentit 1	50,00%	50,03%	49,98%	49,91%	50,13%	49,88%	50,44%	49,68%	49,83%	49,99%	50,15%	50,14%	50,01%	
Sentit 2	50,00%	49,97%	50,02%	50,09%	49,87%	50,12%	49,56%	50,32%	50,17%	50,01%	49,85%	49,86%	49,99%	
VOLUM PESANTS PER SENTIT														
Sentit 1	48,75%	48,90%	48,90%	48,81%	49,27%	49,16%	50,56%	48,80%	48,36%	49,06%	49,17%	49,00%	49,08%	
Sentit 2	51,25%	51,10%	51,10%	51,19%	50,73%	50,84%	49,44%	51,20%	51,64%	50,94%	50,83%	51,00%	50,92%	
VOLUM PER DIA DE LA SETMANA														
dilluns	13,55%	17,41%	12,05%	13,23%	15,90%	12,53%	12,50%	15,66%	13,16%	16,24%	13,69%	12,88%	14,03%	
dimarts	13,62%	14,06%	16,45%	13,18%	15,80%	12,83%	12,08%	15,51%	13,05%	13,60%	16,36%	12,91%	14,08%	
dimecres	12,76%	14,31%	16,56%	13,51%	12,82%	16,13%	12,24%	15,59%	13,31%	12,30%	17,63%	14,21%	14,26%	
dijous	14,28%	14,40%	16,97%	13,54%	13,03%	16,88%	12,29%	13,21%	16,81%	13,69%	14,33%	16,91%	14,63%	
divendres	16,99%	15,56%	14,00%	18,51%	14,36%	14,07%	14,95%	13,72%	18,28%	14,96%	15,38%	18,31%	15,66%	
dissabte	15,27%	12,55%	12,61%	16,01%	12,80%	13,17%	17,39%	13,28%	12,98%	15,58%	12,29%	14,21%	14,07%	
diumenge	13,53%	11,70%	11,37%	12,03%	15,29%	14,39%	18,55%	13,03%	12,42%	13,64%	10,31%	10,55%	13,26%	
VOLUM DE PESANTS PER DIA DE LA SETMANA														
Dilluns	17,68%	21,32%	12,99%	16,75%	18,00%	16,62%	17,15%	17,77%	16,04%	20,87%	16,44%	14,46%	17,16%	
Dimarts	17,72%	17,30%	20,99%	17,01%	20,83%	16,93%	16,93%	19,13%	16,24%	17,43%	17,43%	14,67%	17,72%	
Dimecres	14,97%	17,52%	21,32%	17,02%	16,74%	20,86%	16,83%	19,42%	16,55%	14,15%	21,41%	18,16%	17,95%	
Dijous	18,44%	17,47%	21,76%	17,20%	16,39%	21,46%	16,62%	16,60%	19,99%	17,62%	17,33%	19,56%	18,39%	
Divendres	20,08%	18,07%	14,61%	22,44%	18,14%	14,50%	20,24%	16,43%	21,62%	18,58%	18,53%	23,08%	18,82%	
Dissabte	7,32%	5,45%	5,44%	6,77%	5,85%	5,87%	7,69%	7,07%	6,46%	7,45%	5,84%	7,39%	6,53%	
Diumenge	3,79%	2,86%	2,89%	2,81%	4,05%	3,76%	4,54%	3,58%	3,11%	3,90%	3,01%	2,68%	3,43%	
VOLUM PER LONGITUD														
2-6 m	94,26%	93,68%	93,92%	93,66%	94,08%	94,11%	94,97%	95,49%	94,06%	94,09%	93,70%	94,18%	94,22%	
6-X m	5,74%	6,32%	6,08%	6,34%	5,92%	5,89%	5,03%	4,51%	5,94%	5,91%	6,30%	5,82%	5,78%	
0-2 m	0,00%	0,00%	0,00%	0,00%	0,00%	0,00%	0,00%	0,00%	0,00%	0,00%	0,00%	0,00%	0,00%	
VELOCITAT MITJANA PER SENTIT														
Sentit 1												92	km/h	
Sentit 2												98	km/h	
VELOCITAT MITJANA														
Velocitat												95	km/h	

Aforaments - 2016

Estació:	EDT14 - Vilafranca del Penedès (C-15)												C-15	PK: 14.260
Carrils:	1+1												Vilafranca del Penedès (C-15)	
2016	Gener	Febrer	Març	Abril	Maig	Juny	Juliol	Agost	Set.	Oct.	Nov.	Des.	IMD	
DIES AFORATS														
dies totals	31	29	31	30	31	30	31	31	30	31	30	31	366	
dl. a dv.	21	21	23	21	22	23	21	23	22	21	22	22	262	
dissabtes	5	4	4	5	4	4	5	4	4	5	4	5	53	
diumenges	5	4	4	4	5	4	5	4	4	5	4	4	52	
INTENSITATS MITJANES														
IMD	8783	9648	10219	10385	11142	12875	14733	13490	11167	14733	9936	9500	11397	
IMD dl. a dv.	8897	9764	10147	10235	10853	11642	13252	13030	10911	14328	10189	9921	11100	
IMD dissabtes	8881	9344	10795	10758	11941	13648	16772	14674	11778	14393	9889	8722	11810	
IMD diumenges	8881	9341	10057	10712	11773	15972	18913	14947	11960	16772	8589	8154	12255	
INTENSITATS MITJANES DE PESANTS														
IMD	731	866	862	949	905	988	963	752	911	963	900	788	881	
IMD dl. a dv.	963	1098	1064	1229	1148	1165	1255	905	1124	1001	1121	1010	1089	
IMD dissabtes	314	329	348	370	406	410	438	406	421	1329	390	318	466	
IMD diumenges	170	184	214	200	232	298	266	221	226	438	192	158	237	
FACTORS														
Factor L	1,29756	1,18130	1,11529	1,09739	1,02288	0,88519	0,77357	0,84486	1,02061	0,77357	1,14705	1,19968	1,00000	
Factor S	0,99947	0,98767	1,00786	1,01396	1,02641	1,07773	1,09897	1,03904	1,02508	1,02501	0,97336	0,95729	1,02678	
FACTORS PESANTS														
Factor L	1,20561	1,01750	1,02239	0,92824	0,97382	0,89178	0,91426	1,17127	0,96746	0,91426	0,97915	1,11745	1,00000	
Factor S	0,78613	0,78097	0,78970	0,78050	0,79367	0,80112	0,79447	0,81317	0,79656	0,96648	0,78842	0,78163	0,80862	
VOLUM PER SENTIT														
Sentit 1	49,53%	49,71%	49,51%	49,51%	49,79%	49,34%	49,38%	49,58%	49,60%	49,38%	49,51%	49,64%	49,53%	
Sentit 2	50,47%	50,29%	50,49%	50,49%	50,21%	50,66%	50,62%	50,42%	50,40%	50,62%	50,49%	50,36%	50,47%	
VOLUM PESANTS PER SENTIT														
Sentit 1	49,71%	50,22%	49,69%	49,52%	50,38%	50,41%	50,39%	50,10%	50,16%	50,39%	50,50%	49,99%	50,13%	
Sentit 2	50,29%	49,78%	50,31%	50,48%	49,62%	49,59%	49,61%	49,90%	49,84%	49,61%	49,50%	50,01%	49,87%	
VOLUM PER DIA DE LA SETMANA														
dilluns	13,05%	17,04%	11,94%	12,80%	16,23%	11,72%	11,56%	15,64%	12,60%	20,71%	13,09%	12,64%	14,23%	
dimarts	13,04%	13,50%	15,60%	12,48%	14,83%	11,93%	11,12%	14,81%	12,53%	11,56%	16,11%	13,00%	13,25%	
dimecres	12,13%	13,61%	15,44%	12,69%	11,93%	15,19%	11,14%	14,84%	12,55%	11,12%	16,98%	13,82%	13,34%	
dijous	13,53%	13,72%	16,33%	12,86%	12,30%	16,33%	11,36%	12,89%	16,04%	11,14%	13,75%	16,68%	13,74%	
divendres	16,87%	15,41%	14,36%	18,16%	13,85%	14,15%	15,76%	13,49%	17,93%	11,36%	15,27%	17,98%	15,16%	
dissabte	16,31%	13,36%	13,63%	17,26%	13,83%	14,13%	18,36%	14,04%	14,06%	15,76%	13,27%	14,81%	15,01%	
diumenge	15,07%	13,35%	12,70%	13,75%	17,04%	16,54%	20,71%	14,30%	14,28%	18,36%	11,53%	11,08%	15,28%	
VOLUM DE PESANTS PER DIA DE LA SETMANA														
Dilluns	18,41%	21,77%	12,94%	16,52%	18,56%	17,05%	16,87%	17,54%	15,86%	4,45%	16,49%	14,78%	15,79%	
Dimarts	18,39%	17,35%	21,55%	17,26%	20,80%	17,04%	16,83%	19,36%	16,78%	16,87%	17,51%	15,65%	17,92%	
Dimecres	14,80%	17,28%	21,02%	17,17%	16,42%	20,46%	16,11%	19,04%	15,91%	16,83%	21,01%	18,13%	17,86%	
Dijous	17,64%	17,33%	21,84%	17,50%	16,39%	21,60%	16,14%	17,03%	20,16%	16,11%	17,51%	19,48%	18,22%	
Divendres	20,07%	18,11%	14,25%	22,24%	17,91%	14,30%	22,25%	16,29%	21,81%	16,14%	18,86%	22,86%	18,73%	
Dissabte	6,94%	5,24%	5,21%	6,51%	5,79%	5,54%	7,34%	6,96%	6,17%	22,25%	5,78%	6,50%	7,66%	
Diumenge	3,76%	2,93%	3,20%	2,80%	4,14%	4,02%	4,45%	3,78%	3,31%	7,34%	2,85%	2,59%	3,82%	
VOLUM PER LONGITUD														
2-6 m	91,68%	91,03%	91,57%	90,86%	91,88%	92,33%	93,46%	94,42%	91,85%	93,46%	90,95%	91,70%	92,27%	
6-X m	8,32%	8,97%	8,43%	9,14%	8,12%	7,67%	6,54%	5,58%	8,15%	6,54%	9,05%	8,30%	7,73%	
0-2 m	0,00%	0,00%	0,00%	0,00%	0,00%	0,00%	0,00%	0,00%	0,00%	0,00%	0,00%	0,00%	0,00%	
VELOCITAT MITJANA PER SENTIT														
Sentit 1												96	km/h	
Sentit 2												96	km/h	
VELOCITAT MITJANA														
Velocitat												96	km/h	

Aforaments - 2016

Estació:	EDT16 - Vilafranca del Penedès(C-15)												C-15	PK: 16.320		
Carrils:	1+1												Data llista: --/--/16		Vilafranca del Penedès(C-15)	
2016	Gener	Febrer	Març	Abril	Maig	Juny	Juliol	Agost	Set.	Oct.	Nov.	Des.	IMD			
DIES AFORATS																
dies totals	31	29	31	30	31	30	31	31	30	31	30	31	366			
dl. a dv.	21	21	23	21	22	23	21	23	22	21	22	22	262			
dissabtes	5	4	4	5	4	4	5	4	4	5	4	5	53			
diumenges	5	4	4	4	5	4	5	4	4	5	4	4	52			
INTENSITATS MITJANES																
IMD	13916	15439	16462	16496	17420	19658	21287	19979	17803	16596	16120	15304	17213			
IMD dl. a dv.	14657	16199	16806	17001	17672	18568	20321	19729	17977	17201	17041	16357	17478			
IMD dissabtes	12631	13358	15742	15164	16848	18772	22052	20522	17055	15875	14564	13043	16250			
IMD diumenges	12631	13529	15204	15510	16772	21902	24582	20877	17588	14779	12613	12339	16526			
INTENSITATS MITJANES DE PESANTS																
IMD	1780	2154	2117	2257	2214	2341	2238	1860	2298	2125	2261	1898	2127			
IMD dl. a dv.	2425	2806	2674	2999	2896	2837	3021	2321	2911	2864	2891	2496	2759			
IMD dissabtes	499	520	591	599	668	637	697	634	724	673	627	523	614			
IMD diumenges	355	368	440	436	448	607	490	437	500	475	428	328	443			
FACTORS																
Factor L	1,23693	1,11492	1,04564	1,04347	0,98811	0,87560	0,80860	0,86154	0,96688	1,03716	1,06778	1,12472	1,00000			
Factor S	0,96051	0,95139	0,97735	0,97203	0,98607	1,02723	1,04213	1,01405	0,98957	0,96888	0,94211	0,93595	0,98482			
FACTORS PESANTS																
Factor L	1,19467	0,98713	1,00482	0,94218	0,96074	0,90848	0,95040	1,14317	0,92553	1,00059	0,94072	1,12033	1,00000			
Factor S	0,76462	0,75945	0,76934	0,76358	0,76935	0,77694	0,77042	0,78018	0,77437	0,77153	0,76642	0,76299	0,77088			
VOLUM PER SENTIT																
Sentit 1	49,49%	49,64%	49,65%	49,56%	49,93%	49,75%	49,66%	50,17%	49,95%	49,90%	49,77%	49,82%	49,78%			
Sentit 2	50,51%	50,36%	50,35%	50,44%	50,07%	50,25%	50,34%	49,83%	50,05%	50,10%	50,23%	50,18%	50,22%			
VOLUM PESANTS PER SENTIT																
Sentit 1	45,85%	46,21%	46,14%	46,32%	46,55%	47,13%	47,42%	46,32%	46,81%	46,55%	46,71%	45,73%	46,51%			
Sentit 2	54,15%	53,79%	53,86%	53,68%	53,45%	52,87%	52,58%	53,68%	53,19%	53,45%	53,29%	54,27%	53,49%			
VOLUM PER DIA DE LA SETMANA																
dilluns	13,90%	17,78%	12,51%	13,33%	16,33%	12,60%	12,40%	16,20%	13,17%	16,40%	13,61%	13,02%	14,23%			
dimarts	13,61%	13,93%	16,24%	12,95%	15,53%	12,41%	11,67%	15,14%	12,95%	13,46%	16,54%	13,01%	13,91%			
dimecres	12,59%	14,07%	15,98%	13,33%	12,55%	15,95%	11,72%	15,10%	12,95%	11,96%	17,54%	14,29%	13,98%			
dijous	14,11%	14,27%	16,81%	13,48%	12,95%	17,10%	12,01%	12,96%	16,48%	13,31%	14,30%	16,99%	14,50%			
divendres	17,13%	15,94%	14,21%	19,05%	14,64%	14,36%	16,85%	13,86%	18,50%	15,09%	15,54%	18,53%	16,07%			
dissabte	14,64%	11,93%	12,34%	15,32%	12,48%	12,73%	16,71%	13,25%	12,77%	15,43%	12,05%	13,75%	13,67%			
diumenge	14,01%	12,09%	11,92%	12,54%	15,53%	14,85%	18,63%	13,48%	13,17%	14,36%	10,43%	10,40%	13,64%			
VOLUM DE PESANTS PER DIA DE LA SETMANA																
Dilluns	19,06%	22,32%	13,75%	17,63%	18,31%	17,55%	17,49%	18,14%	16,74%	21,83%	17,22%	15,81%	17,96%			
Dimarts	18,62%	17,98%	22,75%	17,48%	22,12%	17,37%	17,40%	20,85%	16,97%	18,34%	18,20%	15,51%	18,63%			
Dimecres	15,26%	17,96%	21,63%	17,79%	17,35%	21,77%	17,08%	20,52%	17,07%	14,35%	22,31%	19,14%	18,55%			
Dijous	19,57%	18,19%	21,61%	18,10%	17,60%	22,37%	17,71%	16,89%	21,40%	18,55%	18,05%	20,61%	19,24%			
Divendres	19,75%	17,87%	13,97%	22,00%	17,46%	13,86%	21,76%	16,18%	20,72%	18,22%	17,99%	22,25%	18,48%			
Dissabte	4,52%	3,33%	3,60%	4,43%	3,90%	3,63%	5,02%	4,40%	4,20%	5,10%	3,70%	4,45%	4,18%			
Diumenge	3,22%	2,35%	2,68%	2,57%	3,26%	3,46%	3,53%	3,03%	2,90%	3,61%	2,53%	2,23%	2,96%			
VOLUM PER LONGITUD																
2-6 m	87,21%	86,05%	87,14%	86,32%	87,29%	88,09%	89,49%	90,69%	87,09%	87,19%	85,98%	87,60%	87,64%			
6-X m	12,79%	13,95%	12,86%	13,68%	12,71%	11,91%	10,51%	9,31%	12,91%	12,81%	14,02%	12,40%	12,36%			
0-2 m	0,00%	0,00%	0,00%	0,00%	0,00%	0,00%	0,00%	0,00%	0,00%	0,00%	0,00%	0,00%	0,00%			
VELOCITAT MITJANA PER SENTIT																
Sentit 1												99	km/h			
Sentit 2												100	km/h			
VELOCITAT MITJANA																
Velocitat												99	km/h			

Aforaments - 2016

Estació:	EDT18 - La Granada (C-15)												C-15	PK: 18.100
Carrils:	1+1												La Granada (C-15)	
2016	Gener	Febrer	Març	Abril	Maig	Juny	Juliol	Agost	Set.	Oct.	Nov.	Des.	IMD	
DIES AFORATS														
dies totals	31	29	31	30	31	30	31	31	30	31	30	31	366	
dl. a dv.	21	21	23	21	22	23	21	23	22	21	22	22	262	
dissabtes	5	4	4	5	4	4	5	4	4	5	4	5	53	
diumenges	5	4	4	4	5	4	5	4	4	5	4	4	52	
INTENSITATS MITJANES														
IMD	13835	15059	16104	16064	16954	18685	20311	19221	17185	16186	15751	15147	16715	
IMD dl. a dv.	14299	15552	16180	16233	16912	17453	19166	18801	17117	16431	16371	15831	16711	
IMD dissabtes	13388	13894	16372	15840	17431	18779	21875	20607	17409	16514	15374	13947	16741	
IMD diumenges	13388	13637	15395	15459	16760	21002	23557	20246	17336	14827	12718	12882	16386	
INTENSITATS MITJANES DE PESANTS														
IMD	1432	1702	1703	1799	1783	1860	1769	1486	1838	1719	1844	1535	1704	
IMD dl. a dv.	1931	2199	2128	2366	2309	2230	2362	1835	2316	2286	2338	2001	2190	
IMD dissabtes	431	451	548	529	583	541	602	554	600	602	545	454	535	
IMD diumenges	337	344	419	412	425	586	445	415	445	455	422	323	419	
FACTORS														
Factor L	1,20820	1,10997	1,03797	1,04053	0,98590	0,89457	0,82294	0,86964	0,97267	1,03271	1,06120	1,10356	1,00000	
Factor S	0,98181	0,96717	0,99476	0,98973	1,00311	1,03990	1,05291	1,02470	1,00427	0,98678	0,95941	0,95639	1,00022	
FACTORS PESANTS														
Factor L	1,19048	1,00152	1,00066	0,94741	0,95610	0,91639	0,96340	1,14673	0,92732	0,99159	0,92452	1,11016	1,00000	
Factor S	0,77108	0,76594	0,77918	0,77107	0,77662	0,78645	0,77759	0,78978	0,77873	0,78036	0,77335	0,76975	0,77842	
VOLUM PER SENTIT														
Sentit 1	49,43%	49,68%	49,68%	49,58%	49,96%	49,86%	49,66%	50,12%	50,01%	49,88%	49,80%	49,83%	49,80%	
Sentit 2	50,57%	50,32%	50,32%	50,42%	50,04%	50,14%	50,34%	49,88%	49,99%	50,12%	50,20%	50,17%	50,20%	
VOLUM PESANTS PER SENTIT														
Sentit 1	47,24%	47,91%	47,97%	48,32%	48,52%	48,68%	49,23%	48,23%	48,64%	48,40%	48,38%	47,84%	48,31%	
Sentit 2	52,76%	52,09%	52,03%	51,68%	51,48%	51,32%	50,77%	51,77%	51,36%	51,60%	51,62%	52,16%	51,69%	
VOLUM PER DIA DE LA SETMANA														
dilluns	13,54%	17,43%	12,35%	13,05%	15,96%	12,39%	12,15%	16,07%	12,94%	16,01%	13,18%	12,72%	13,95%	
dimarts	13,38%	13,67%	15,73%	12,72%	15,25%	12,22%	11,55%	15,06%	12,65%	13,12%	16,44%	12,87%	13,68%	
dimecres	12,47%	13,93%	15,81%	13,11%	12,33%	15,81%	11,67%	14,82%	12,79%	11,81%	17,14%	13,93%	13,78%	
dijous	13,76%	13,97%	16,55%	13,19%	12,67%	16,84%	11,79%	12,76%	16,28%	12,97%	14,09%	16,54%	14,23%	
divendres	16,87%	15,78%	14,10%	18,67%	14,58%	14,35%	16,76%	13,86%	18,38%	14,86%	15,36%	18,11%	15,92%	
dissabte	15,61%	12,73%	13,12%	16,43%	13,27%	13,40%	17,37%	13,83%	13,51%	16,46%	13,01%	14,85%	14,50%	
diumenge	14,38%	12,49%	12,34%	12,83%	15,94%	14,99%	18,71%	13,59%	13,45%	14,78%	10,77%	10,97%	13,93%	
VOLUM DE PESANTS PER DIA DE LA SETMANA														
Dilluns	18,60%	21,92%	13,83%	17,05%	17,88%	17,08%	17,10%	17,87%	16,53%	21,29%	17,04%	15,46%	17,61%	
Dimarts	18,16%	17,52%	21,57%	17,52%	21,40%	16,81%	17,16%	20,59%	16,56%	18,02%	18,25%	15,68%	18,27%	
Dimecres	15,26%	18,01%	21,63%	17,83%	17,19%	21,60%	17,10%	20,40%	17,00%	14,47%	21,78%	19,02%	18,47%	
Dijous	19,75%	18,20%	21,45%	18,14%	17,68%	22,25%	17,30%	16,72%	21,44%	18,38%	18,12%	20,54%	19,18%	
Divendres	19,57%	17,90%	14,20%	21,51%	17,78%	14,19%	21,80%	16,01%	20,89%	17,92%	17,81%	21,82%	18,44%	
Dissabte	4,86%	3,66%	4,15%	4,90%	4,22%	3,87%	5,48%	4,81%	4,35%	5,65%	3,94%	4,77%	4,55%	
Diumenge	3,79%	2,79%	3,17%	3,05%	3,85%	4,20%	4,06%	3,60%	3,23%	4,27%	3,05%	2,72%	3,49%	
VOLUM PER LONGITUD														
2-6 m	89,65%	88,70%	89,42%	88,80%	89,49%	90,05%	91,29%	92,27%	89,30%	89,38%	88,30%	89,86%	89,80%	
6-X m	10,35%	11,30%	10,58%	11,20%	10,51%	9,95%	8,71%	7,73%	10,70%	10,62%	11,70%	10,14%	10,20%	
0-2 m	0,00%	0,00%	0,00%	0,00%	0,00%	0,00%	0,00%	0,00%	0,00%	0,00%	0,00%	0,00%	0,00%	
VELOCITAT MITJANA PER SENTIT														
Sentit 1												97	km/h	
Sentit 2												92	km/h	
VELOCITAT MITJANA														
Velocitat												94	km/h	

Aforaments - 2016

Estació: EDT19 - Santa fe del Penedès (C-15)										C-15 PK: 19.900			
Carrils: 1+1		Data llista: --/--/16								Santa fe del Penedès (C-15)			
2016	Gener	Febrer	Març	Abril	Maig	Juny	Juliol	Agost	Set.	Oct.	Nov.	Des.	IMD
DIES AFORATS													
dies totals	31	29	31	30	31	30	31	31	30	31	30	31	366
dl. a dv.	21	21	23	21	22	23	21	23	22	21	22	22	262
dissabtes	5	4	4	5	4	4	5	4	4	5	4	5	53
diumenges	5	4	4	4	5	4	5	4	4	5	4	4	52
INTENSITATS MITJANES													
IMD	13171	14308	15381	15291	16144	17731	19412	18525	16345	14901	14908	14361	15880
IMD dl. a dv.	13538	14707	15374	15356	16024	16422	18152	18040	16211	14820	15405	14947	15768
IMD dissabtes	12860	13321	15761	15256	16718	18085	21206	20047	16662	15809	14771	13322	16108
IMD diumenges	12860	13200	15043	14990	16217	20468	22909	19792	16768	14335	12310	12436	15905
INTENSITATS MITJANES DE PESANTS													
IMD	1425	1675	1675	1751	1751	1832	1765	1496	1823	1664	1803	1490	1678
IMD dl. a dv.	1909	2153	2078	2291	2257	2183	2331	1830	2284	2192	2275	1933	2141
IMD dissabtes	465	474	577	544	603	570	660	609	633	627	568	459	564
IMD diumenges	356	369	453	425	445	617	490	467	476	483	445	339	447
FACTORS													
Factor L	1,20561	1,10986	1,03241	1,03852	0,98360	0,89559	0,81804	0,85719	0,97151	1,06566	1,06519	1,10575	1,00000
Factor S	0,98569	0,97190	1,00053	0,99566	1,00791	1,04965	1,06147	1,02976	1,00888	1,00486	0,96542	0,96046	1,00709
FACTORS PESANTS													
Factor L	1,17716	1,00159	1,00193	0,95807	0,95827	0,91577	0,95081	1,12133	0,92047	1,00839	0,93041	1,12638	1,00000
Factor S	0,77577	0,77021	0,78506	0,77471	0,78060	0,79193	0,78474	0,79826	0,78360	0,78663	0,77790	0,77329	0,78366
VOLUM PER SENTIT													
Sentit 1	49,37%	49,66%	49,67%	49,52%	49,92%	49,80%	49,57%	50,05%	49,99%	49,97%	49,77%	49,91%	49,77%
Sentit 2	50,63%	50,34%	50,33%	50,48%	50,08%	50,20%	50,43%	49,95%	50,01%	50,03%	50,23%	50,09%	50,23%
VOLUM PESANTS PER SENTIT													
Sentit 1	48,00%	48,65%	48,73%	48,93%	49,18%	49,37%	49,72%	49,04%	49,38%	49,79%	48,88%	48,38%	49,03%
Sentit 2	52,00%	51,35%	51,27%	51,07%	50,82%	50,63%	50,28%	50,96%	50,62%	50,21%	51,12%	51,62%	50,97%
VOLUM PER DIA DE LA SETMANA													
dilluns	13,43%	17,34%	12,38%	12,93%	15,94%	12,26%	12,05%	16,04%	12,85%	13,22%	13,06%	12,68%	13,66%
dimarts	13,28%	13,60%	15,55%	12,61%	15,12%	12,02%	11,41%	15,00%	12,57%	13,40%	16,36%	12,84%	13,61%
dimecres	12,42%	13,92%	15,69%	13,02%	12,27%	15,67%	11,56%	14,68%	12,68%	12,17%	17,03%	13,82%	13,73%
dijous	13,67%	13,86%	16,45%	13,11%	12,59%	16,68%	11,69%	12,67%	16,21%	13,25%	13,99%	16,45%	14,17%
divendres	16,83%	15,71%	14,08%	18,63%	14,52%	14,37%	16,64%	13,85%	18,42%	15,32%	15,34%	18,08%	15,92%
dissabte	15,75%	12,84%	13,22%	16,63%	13,36%	13,60%	17,62%	13,96%	13,59%	17,11%	13,21%	14,96%	14,69%
diumenge	14,63%	12,72%	12,62%	13,07%	16,20%	15,39%	19,03%	13,79%	13,68%	15,52%	11,01%	11,17%	14,23%
VOLUM DE PESANTS PER DIA DE LA SETMANA													
Dilluns	18,62%	21,90%	13,92%	16,79%	18,01%	16,98%	16,99%	17,81%	16,42%	19,84%	16,84%	15,28%	17,42%
Dimarts	17,95%	17,46%	21,37%	17,46%	21,26%	16,65%	16,94%	20,34%	16,44%	18,16%	18,16%	15,62%	18,15%
Dimecres	15,15%	17,96%	21,50%	17,89%	16,98%	21,61%	16,90%	20,20%	16,86%	14,76%	21,75%	19,00%	18,41%
Dijous	19,47%	17,99%	21,20%	18,12%	17,62%	21,92%	17,10%	16,40%	21,33%	18,40%	17,91%	20,39%	19,00%
Divendres	19,53%	17,75%	14,08%	21,33%	17,59%	14,21%	21,55%	15,98%	20,84%	18,08%	17,84%	21,80%	18,36%
Dissabte	5,26%	3,90%	4,44%	5,18%	4,44%	4,15%	6,03%	5,25%	4,63%	6,08%	4,20%	4,97%	4,87%
Diumenge	4,03%	3,03%	3,49%	3,23%	4,10%	4,49%	4,48%	4,02%	3,48%	4,68%	3,29%	2,94%	3,78%
VOLUM PER LONGITUD													
2-6 m	89,18%	88,29%	89,11%	88,55%	89,15%	89,67%	90,91%	91,92%	88,85%	88,83%	87,90%	89,63%	89,43%
6-X m	10,82%	11,71%	10,89%	11,45%	10,85%	10,33%	9,09%	8,08%	11,15%	11,17%	12,10%	10,37%	10,57%
0-2 m	0,00%	0,00%	0,00%	0,00%	0,00%	0,00%	0,00%	0,00%	0,00%	0,00%	0,00%	0,00%	0,00%
VELOCITAT MITJANA PER SENTIT													
Sentit 1												93	km/h
Sentit 2												81	km/h
VELOCITAT MITJANA													
Velocitat												87	km/h

Aforaments - 2016

Estació:	EDT22 - Font-rubí (C-15)												C-15	PK: 22.400
Carrils:	1+1												Font-rubí (C-15)	
2016	Gener	Febrer	Març	Abril	Maig	Juny	Juliol	Agost	Set.	Oct.	Nov.	Des.	IMD	
DIES AFORATS														
dies totals	31	29	31	30	31	30	31	31	30	31	30	31	366	
dl. a dv.	21	21	23	21	22	23	21	23	22	21	22	22	262	
dissabtes	5	4	4	5	4	4	5	4	4	5	4	5	53	
diumenges	5	4	4	4	5	4	5	4	4	5	4	4	52	
INTENSITATS MITJANES														
IMD	12477	13549	14656	14564	15398	16679	18647	18063	15833	14775	14239	13710	15224	
IMD dl. a dv.	12782	13892	14604	14585	15227	15366	17358	17542	15649	14850	14674	14271	15083	
IMD dissabtes	12238	12645	15080	14558	16007	17247	20440	19586	16195	15248	14147	12709	15464	
IMD diumenges	12238	12649	14532	14459	15665	19489	22264	19536	16483	13986	11940	11875	15396	
INTENSITATS MITJANES DE PESANTS														
IMD	1329	1545	1601	1649	1655	1692	1751	1434	1782	1653	1746	1448	1606	
IMD dl. a dv.	1745	1951	1958	2126	2092	1981	2233	1767	2240	2190	2213	1884	2030	
IMD dissabtes	494	521	627	572	672	621	796	547	605	595	518	438	583	
IMD diumenges	417	437	523	491	520	680	681	407	441	456	410	313	484	
FACTORS														
Factor L	1,22010	1,12362	1,03872	1,04528	0,98867	0,91276	0,81643	0,84282	0,96151	1,03037	1,06915	1,11042	1,00000	
Factor S	0,98783	0,97439	1,00395	0,99850	1,01143	1,05582	1,06574	1,03288	1,01259	0,99551	0,96825	0,96039	1,00935	
FACTORS PESANTS														
Factor L	1,20879	1,03985	1,00332	0,97406	0,97032	0,94938	0,91746	1,11997	0,90134	0,97176	0,91974	1,10909	1,00000	
Factor S	0,78892	0,78444	0,79818	0,78574	0,79568	0,80812	0,80881	0,79141	0,78100	0,78288	0,77416	0,77123	0,79137	
VOLUM PER SENTIT														
Sentit 1	49,43%	49,68%	49,59%	49,28%	49,69%	50,54%	49,48%	50,07%	49,98%	49,85%	49,75%	49,82%	49,78%	
Sentit 2	50,57%	50,32%	50,41%	50,72%	50,31%	49,46%	50,52%	49,93%	50,02%	50,15%	50,25%	50,18%	50,22%	
VOLUM PESANTS PER SENTIT														
Sentit 1	43,18%	44,29%	47,09%	45,50%	45,65%	46,72%	46,46%	48,93%	49,36%	49,23%	49,50%	48,52%	47,11%	
Sentit 2	56,82%	55,71%	52,91%	54,50%	54,35%	53,28%	53,54%	51,07%	50,64%	50,77%	50,50%	51,48%	52,89%	
VOLUM PER DIA DE LA SETMANA														
dilluns	13,38%	17,30%	12,39%	12,86%	15,93%	12,16%	12,01%	16,01%	12,80%	15,86%	13,00%	12,71%	13,84%	
dimarts	13,25%	13,54%	15,50%	12,55%	15,01%	11,93%	11,37%	14,91%	12,48%	12,89%	16,32%	12,80%	13,51%	
dimecres	12,32%	13,87%	15,46%	12,97%	12,18%	15,66%	11,43%	14,65%	12,64%	11,76%	16,95%	13,82%	13,62%	
dijous	13,61%	13,80%	16,42%	13,08%	12,52%	16,60%	11,64%	12,64%	16,15%	12,75%	13,95%	16,48%	14,08%	
divendres	16,85%	15,74%	14,16%	18,63%	14,54%	14,28%	16,61%	13,84%	18,42%	14,82%	15,36%	18,07%	15,88%	
dissabte	15,82%	12,87%	13,28%	16,66%	13,41%	13,79%	17,68%	13,99%	13,64%	16,65%	13,25%	14,95%	14,71%	
diumenge	14,78%	12,88%	12,79%	13,24%	16,41%	15,58%	19,26%	13,96%	13,88%	15,27%	11,18%	11,18%	14,37%	
VOLUM DE PESANTS PER DIA DE LA SETMANA														
Dilluns	18,22%	21,63%	13,61%	16,45%	17,82%	16,64%	16,48%	17,91%	16,37%	21,25%	16,98%	15,30%	17,35%	
Dimarts	17,62%	17,07%	20,87%	17,25%	20,70%	16,20%	16,50%	20,52%	16,46%	18,00%	18,43%	15,74%	17,94%	
Dimecres	14,93%	17,51%	21,02%	17,66%	16,65%	21,29%	16,20%	20,47%	16,88%	14,64%	21,82%	18,94%	18,18%	
Dijous	19,05%	17,64%	20,93%	17,87%	17,27%	21,50%	16,40%	16,46%	21,50%	18,16%	17,96%	20,32%	18,76%	
Divendres	19,11%	17,61%	14,30%	21,01%	17,26%	14,12%	20,82%	16,05%	20,97%	17,70%	17,72%	22,03%	18,23%	
Dissabte	6,00%	4,65%	5,05%	5,79%	5,24%	4,89%	7,33%	4,92%	4,53%	5,81%	3,95%	4,88%	5,26%	
Diumenge	5,06%	3,90%	4,22%	3,97%	5,06%	5,36%	6,28%	3,66%	3,30%	4,45%	3,13%	2,79%	4,28%	
VOLUM PER LONGITUD														
2-6 m	89,35%	88,60%	89,08%	88,68%	89,25%	89,86%	90,61%	92,06%	88,74%	88,81%	87,73%	89,44%	89,45%	
6-X m	10,65%	11,40%	10,92%	11,32%	10,75%	10,14%	9,39%	7,94%	11,26%	11,19%	12,27%	10,56%	10,55%	
0-2 m	0,00%	0,00%	0,00%	0,00%	0,00%	0,00%	0,00%	0,00%	0,00%	0,00%	0,00%	0,00%	0,00%	
VELOCITAT MITJANA PER SENTIT														
Sentit 1												98	km/h	
Sentit 2												97	km/h	
VELOCITAT MITJANA														
Velocitat												98	km/h	

Aforaments - 2016

Estació:	EDT24 - Torrelavit (C-15)												C-15	PK: 24.250
Carrils:	1+1												Torrelavit (C-15)	
2016	Gener	Febrer	Març	Abril	Maig	Juny	Juliol	Agost	Set.	Oct.	Nov.	Des.	IMD	
DIES AFORATS														
dies totals	31	29	31	30	31	30	31	31	30	31	30	31	366	
dl. a dv.	21	21	23	21	22	23	21	23	22	21	22	22	262	
dissabtes	5	4	4	5	4	4	5	4	4	5	4	5	53	
diumenges	5	4	4	4	5	4	5	4	4	5	4	4	52	
INTENSITATS MITJANES														
IMD	10990	11955	13120	12917	13828	15404	17115	16584	14112	13091	12519	11992	13644	
IMD dl. a dv.	11112	12133	12939	12742	13431	13977	15631	15949	13754	12951	12789	12458	13341	
IMD dissabtes	10856	11287	13621	13072	14678	16023	19152	18200	14688	13702	12586	11027	14026	
IMD diumenges	10856	11688	13663	13642	14899	19143	21312	18618	15503	13069	10964	10634	14517	
INTENSITATS MITJANES DE PESANTS														
IMD	1392	1630	1637	1694	1679	1742	1685	1432	1772	1630	1739	1443	1622	
IMD dl. a dv.	1868	2094	2036	2221	2169	2080	2241	1761	2229	2155	2200	1877	2076	
IMD dissabtes	438	458	544	508	553	512	584	547	588	588	519	433	521	
IMD diumenges	345	364	432	411	425	589	453	421	444	467	421	318	424	
FACTORS														
Factor L	1,24142	1,14125	1,03990	1,05628	0,98664	0,88571	0,79716	0,82272	0,96682	1,04220	1,08986	1,13777	1,00000	
Factor S	0,99341	0,98478	1,01553	1,01379	1,02887	1,07372	1,08409	1,04407	1,02786	1,00957	0,97733	0,96267	1,02269	
FACTORS PESANTS														
Factor L	1,16482	0,99498	0,99083	0,95730	0,96565	0,93105	0,96232	1,13249	0,91513	0,99477	0,93255	1,12368	1,00000	
Factor S	0,77418	0,77036	0,78277	0,77336	0,77865	0,78984	0,78041	0,79281	0,78044	0,78419	0,77532	0,77143	0,78125	
VOLUM PER SENTIT														
Sentit 1	49,28%	49,60%	49,65%	49,43%	49,82%	49,73%	49,38%	50,04%	49,92%	49,82%	49,65%	49,78%	49,68%	
Sentit 2	50,72%	50,40%	50,35%	50,57%	50,18%	50,27%	50,62%	49,96%	50,08%	50,18%	50,35%	50,22%	50,32%	
VOLUM PESANTS PER SENTIT														
Sentit 1	46,62%	47,41%	47,37%	47,38%	47,53%	47,70%	48,23%	47,50%	47,97%	47,56%	47,59%	46,93%	47,50%	
Sentit 2	53,38%	52,59%	52,63%	52,62%	52,47%	52,30%	51,77%	52,50%	52,03%	52,44%	52,41%	53,07%	52,50%	
VOLUM PER DIA DE LA SETMANA														
dilluns	13,08%	17,20%	12,32%	12,59%	15,90%	11,86%	11,76%	16,01%	12,55%	15,56%	12,75%	12,68%	13,66%	
dimarts	12,98%	13,35%	15,15%	12,31%	14,56%	11,57%	11,07%	14,69%	12,23%	12,61%	16,27%	12,78%	13,25%	
dimecres	12,17%	13,59%	15,22%	12,70%	11,78%	15,18%	11,20%	14,41%	12,40%	11,59%	16,79%	13,71%	13,36%	
dijous	13,44%	13,60%	16,22%	12,88%	12,26%	16,50%	11,38%	12,49%	15,92%	12,49%	13,77%	16,47%	13,88%	
divendres	16,82%	15,75%	14,26%	18,58%	14,42%	14,45%	16,46%	13,74%	18,38%	14,77%	15,33%	18,09%	15,84%	
dissabte	15,93%	13,02%	13,40%	16,87%	13,70%	13,87%	18,05%	14,16%	13,88%	16,88%	13,40%	14,83%	14,89%	
diumenge	15,58%	13,48%	13,44%	14,08%	17,38%	16,57%	20,08%	14,49%	14,65%	16,10%	11,68%	11,44%	15,12%	
VOLUM DE PESANTS PER DIA DE LA SETMANA														
Dilluns	18,56%	21,96%	13,77%	16,81%	18,04%	17,07%	17,21%	18,04%	16,37%	21,21%	16,88%	15,32%	17,57%	
Dimarts	18,21%	17,43%	21,53%	17,39%	21,15%	16,83%	17,17%	20,48%	16,45%	17,91%	18,37%	15,65%	18,21%	
Dimecres	15,10%	18,04%	21,45%	17,96%	17,13%	21,51%	17,00%	20,38%	17,01%	14,43%	21,82%	18,92%	18,42%	
Dijous	19,56%	17,92%	21,45%	18,22%	17,70%	21,99%	17,13%	16,49%	21,45%	18,04%	17,90%	20,44%	19,04%	
Divendres	19,50%	17,70%	14,10%	21,40%	17,64%	14,18%	21,56%	15,88%	20,95%	17,96%	17,81%	21,99%	18,38%	
Dissabte	5,07%	3,88%	4,29%	4,99%	4,25%	3,92%	5,59%	4,93%	4,42%	5,82%	3,98%	4,84%	4,66%	
Diumenge	4,00%	3,08%	3,41%	3,23%	4,08%	4,51%	4,34%	3,80%	3,34%	4,62%	3,23%	2,84%	3,72%	
VOLUM PER LONGITUD														
2-6 m	87,33%	86,37%	87,53%	86,89%	87,86%	88,69%	90,15%	91,37%	87,44%	87,55%	86,11%	87,97%	88,12%	
6-X m	12,67%	13,63%	12,47%	13,11%	12,14%	11,31%	9,85%	8,63%	12,56%	12,45%	13,89%	12,03%	11,88%	
0-2 m	0,00%	0,00%	0,00%	0,00%	0,00%	0,00%	0,00%	0,00%	0,00%	0,00%	0,00%	0,00%	0,00%	
VELOCITAT MITJANA PER SENTIT														
Sentit 1												81	km/h	
Sentit 2												88	km/h	
VELOCITAT MITJANA														
Velocitat												85	km/h	

Aforaments - 2016

Estació:	EDT27 - Sant Quintí de Mediona (C-15)												C-15	PK: 27.340		
Carrils:	1+1												Data llista: --/--/16		Sant Quintí de Mediona (C-15)	
2016	Gener	Febrer	Març	Abril	Maig	Juny	Juliol	Agost	Set.	Oct.	Nov.	Des.	IMD			
DIES AFORATS																
dies totals	31	29	31	30	31	30	31	31	30	31	30	31	366			
dl. a dv.	21	21	23	21	22	23	21	23	22	21	22	22	262			
dissabtes	5	4	4	5	4	4	5	4	4	5	4	5	53			
diumenges	5	4	4	4	5	4	5	4	4	5	4	4	52			
INTENSITATS MITJANES																
IMD	11188	12164	13319	13140	14085	15689	17377	16814	14437	13350	12760	12203	13885			
IMD dl. a dv.	11317	12350	13136	12965	13685	14256	15887	16179	14096	13226	13036	12683	13587			
IMD dissabtes	10986	11428	13756	13257	14887	16219	19314	18388	14969	13897	12794	11184	14207			
IMD diumenges	10986	11926	13936	13911	15204	19480	21700	18892	15784	13325	11206	10840	14794			
INTENSITATS MITJANES DE PESANTS																
IMD	1342	1562	1570	1644	1634	1689	1636	1397	1761	1598	1689	1400	1576			
IMD dl. a dv.	1804	2012	1958	2157	2113	2022	2177	1722	2210	2117	2140	1823	2019			
IMD dissabtes	414	424	498	482	529	479	559	525	604	574	499	410	499			
IMD diumenges	327	336	409	401	413	566	439	402	448	443	399	306	407			
FACTORS																
Factor L	1,24103	1,14151	1,04249	1,05672	0,98581	0,88502	0,79906	0,82581	0,96178	1,04008	1,08818	1,13784	1,00000			
Factor S	0,99164	0,98443	1,01543	1,01363	1,02840	1,07203	1,08310	1,04346	1,02596	1,00831	0,97729	0,96236	1,02196			
FACTORS PESANTS																
Factor L	1,17411	1,00885	1,00382	0,95848	0,96402	0,93268	0,96324	1,12783	0,89460	0,98591	0,93279	1,12570	1,00000			
Factor S	0,77302	0,76829	0,78049	0,77275	0,77791	0,78811	0,77976	0,79116	0,78229	0,78293	0,77416	0,77036	0,78025			
VOLUM PER SENTIT																
Sentit 1	49,24%	49,58%	49,60%	49,44%	49,81%	49,70%	49,44%	50,04%	49,88%	49,80%	49,68%	49,80%	49,68%			
Sentit 2	50,76%	50,42%	50,40%	50,56%	50,19%	50,30%	50,56%	49,96%	50,12%	50,20%	50,32%	50,20%	50,32%			
VOLUM PESANTS PER SENTIT																
Sentit 1	48,28%	48,84%	48,96%	49,00%	49,39%	49,50%	50,23%	49,48%	49,74%	48,94%	49,13%	48,45%	49,19%			
Sentit 2	51,72%	51,16%	51,04%	51,00%	50,61%	50,50%	49,77%	50,52%	50,26%	51,06%	50,87%	51,55%	50,81%			
VOLUM PER DIA DE LA SETMANA																
dilluns	13,07%	17,20%	12,31%	12,57%	15,92%	11,85%	11,76%	16,00%	12,60%	15,57%	12,75%	12,70%	13,66%			
dimarts	12,95%	13,34%	15,14%	12,30%	14,54%	11,55%	11,06%	14,70%	12,26%	12,63%	16,28%	12,76%	13,24%			
dimecres	12,22%	13,60%	15,21%	12,69%	11,77%	15,19%	11,21%	14,43%	12,44%	11,62%	16,77%	13,71%	13,38%			
dijous	13,45%	13,66%	16,19%	12,92%	12,29%	16,50%	11,42%	12,50%	15,95%	12,51%	13,79%	16,50%	13,91%			
divendres	16,83%	15,72%	14,32%	18,59%	14,43%	14,57%	16,47%	13,76%	18,34%	14,78%	15,34%	18,08%	15,86%			
dissabte	15,84%	12,96%	13,33%	16,81%	13,64%	13,78%	17,93%	14,11%	13,82%	16,79%	13,37%	14,78%	14,82%			
diumenge	15,64%	13,52%	13,50%	14,12%	17,41%	16,55%	20,14%	14,50%	14,58%	16,10%	11,71%	11,46%	15,14%			
VOLUM DE PESANTS PER DIA DE LA SETMANA																
Dilluns	18,75%	21,92%	13,85%	16,87%	17,96%	17,10%	17,26%	18,07%	16,38%	21,25%	16,96%	15,39%	17,61%			
Dimarts	17,99%	17,44%	21,51%	17,47%	21,17%	16,77%	17,08%	20,61%	16,54%	17,98%	18,42%	15,61%	18,21%			
Dimecres	15,16%	18,11%	21,66%	17,89%	17,22%	21,72%	17,03%	20,46%	16,88%	14,47%	21,89%	19,01%	18,47%			
Dijous	19,62%	18,02%	21,40%	18,16%	17,64%	22,02%	17,20%	16,47%	21,30%	18,15%	17,80%	20,33%	19,03%			
Divendres	19,56%	17,78%	14,12%	21,48%	17,76%	14,14%	21,59%	15,84%	20,94%	17,88%	17,85%	22,12%	18,41%			
Dissabte	4,98%	3,75%	4,10%	4,88%	4,17%	3,78%	5,51%	4,85%	4,57%	5,80%	3,94%	4,72%	4,58%			
Diumenge	3,94%	2,97%	3,36%	3,25%	4,07%	4,46%	4,33%	3,71%	3,39%	4,47%	3,15%	2,82%	3,67%			
VOLUM PER LONGITUD																
2-6 m	88,01%	87,16%	88,22%	87,49%	88,40%	89,23%	90,59%	91,69%	87,80%	88,03%	86,76%	88,53%	88,65%			
6-X m	11,99%	12,84%	11,78%	12,51%	11,60%	10,77%	9,41%	8,31%	12,20%	11,97%	13,24%	11,47%	11,35%			
0-2 m	0,00%	0,00%	0,00%	0,00%	0,00%	0,00%	0,00%	0,00%	0,00%	0,00%	0,00%	0,00%	0,00%			
VELOCITAT MITJANA PER SENTIT																
Sentit 1												88	km/h			
Sentit 2												88	km/h			
VELOCITAT MITJANA																
Velocitat												88	km/h			

Aforaments - 2016

Estació:	EDT28 - Sant Pere de Riudebitlles (C-15)												C-15	PK: 28.600		
Carrils:	1+1												Data llista: --/--/16		Sant Pere de Riudebitlles (C-15)	
2016	Gener	Febrer	Març	Abril	Maig	Juny	Juliol	Agost	Set.	Oct.	Nov.	Des.	IMD			
DIES AFORATS																
dies totals	31	29	31	30	31	30	31	31	30	31	30	31	366			
dl. a dv.	21	21	23	21	22	23	21	23	22	21	22	22	262			
dissabtes	5	4	4	5	4	4	5	4	4	5	4	5	53			
diumenges	5	4	4	4	5	4	5	4	4	5	4	4	52			
INTENSITATS MITJANES																
IMD	10271	11238	12485	12157	13061	14587	16183	15662	13387	12507	11822	11203	12888			
IMD dl. a dv.	10346	11375	12279	11992	12627	13178	14678	15076	13002	12312	12066	11674	12569			
IMD dissabtes	9902	10330	12783	11989	13627	14952	17892	16964	13839	12917	11611	9969	13015			
IMD diumenges	9902	11427	13371	13235	14518	18677	20798	17730	15050	12912	10691	10156	14117			
INTENSITATS MITJANES DE PESANTS																
IMD	1362	1595	1615	1663	1640	1716	1647	1439	1771	1623	1706	1413	1598			
IMD dl. a dv.	1830	2056	2017	2184	2123	2056	2198	1779	2229	2157	2167	1843	2051			
IMD dissabtes	416	422	508	487	526	491	548	525	584	550	466	405	493			
IMD diumenges	343	348	406	402	406	557	435	398	438	454	412	310	409			
FACTORS																
Factor L	1,25483	1,14681	1,03227	1,06010	0,98675	0,88353	0,79637	0,82291	0,96274	1,03050	1,09019	1,15039	1,00000			
Factor S	0,98774	0,98751	1,01856	1,01477	1,03270	1,07884	1,09085	1,04304	1,03168	1,01398	0,97833	0,96055	1,02536			
FACTORS PESANTS																
Factor L	1,17305	1,00173	0,98973	0,96076	0,97458	0,93120	0,97013	1,11052	0,90240	0,98452	0,93658	1,13064	1,00000			
Factor S	0,77351	0,76772	0,77900	0,77243	0,77701	0,78708	0,77815	0,78836	0,77980	0,78078	0,77215	0,76968	0,77895			
VOLUM PER SENTIT																
Sentit 1	49,19%	49,55%	49,62%	49,42%	49,86%	49,72%	49,39%	50,01%	49,92%	49,81%	49,68%	49,91%	49,68%			
Sentit 2	50,81%	50,45%	50,38%	50,58%	50,14%	50,28%	50,61%	49,99%	50,08%	50,19%	50,32%	50,09%	50,32%			
VOLUM PESANTS PER SENTIT																
Sentit 1	46,01%	46,45%	46,73%	46,82%	46,93%	47,68%	48,02%	46,96%	47,55%	47,14%	47,10%	46,37%	47,01%			
Sentit 2	53,99%	53,55%	53,27%	53,18%	53,07%	52,32%	51,98%	53,04%	52,45%	52,86%	52,90%	53,63%	52,99%			
VOLUM PER DIA DE LA SETMANA																
dilluns	12,96%	17,08%	12,41%	12,55%	16,01%	11,72%	11,68%	16,11%	12,52%	15,34%	12,70%	12,79%	13,63%			
dimarts	12,79%	13,30%	14,95%	12,31%	14,36%	11,39%	10,88%	14,64%	12,12%	12,48%	16,26%	12,91%	13,15%			
dimecres	12,10%	13,49%	15,05%	12,63%	11,66%	15,02%	11,17%	14,44%	12,33%	11,66%	16,76%	13,62%	13,30%			
dijous	13,41%	13,61%	16,13%	12,93%	12,15%	16,51%	11,25%	12,48%	15,83%	12,41%	13,74%	16,62%	13,85%			
divendres	16,98%	15,82%	14,42%	18,63%	14,43%	14,62%	16,47%	13,76%	18,43%	14,80%	15,38%	18,00%	15,89%			
dissabte	15,55%	12,68%	13,21%	16,44%	13,46%	13,67%	17,83%	13,98%	13,78%	16,66%	13,09%	14,35%	14,62%			
diumenge	16,21%	14,02%	13,82%	14,51%	17,93%	17,07%	20,73%	14,61%	14,99%	16,65%	12,06%	11,70%	15,56%			
VOLUM DE PESANTS PER DIA DE LA SETMANA																
Dilluns	18,61%	21,90%	13,85%	16,97%	17,89%	16,99%	17,26%	18,00%	16,24%	21,27%	17,12%	15,37%	17,59%			
Dimarts	18,27%	17,61%	21,91%	17,58%	21,22%	16,90%	17,07%	20,74%	16,64%	18,16%	18,64%	15,99%	18,39%			
Dimecres	15,06%	18,07%	21,67%	18,03%	17,29%	22,00%	17,35%	20,63%	17,12%	14,59%	21,76%	18,96%	18,57%			
Dijous	19,77%	18,17%	21,22%	18,01%	17,73%	22,05%	17,24%	16,31%	21,38%	18,26%	17,98%	20,27%	19,05%			
Divendres	19,30%	17,60%	14,05%	21,31%	17,74%	13,91%	21,47%	16,04%	20,93%	17,75%	17,64%	21,96%	18,29%			
Dissabte	4,92%	3,65%	4,06%	4,88%	4,14%	3,82%	5,36%	4,71%	4,40%	5,46%	3,64%	4,62%	4,46%			
Diumenge	4,06%	3,00%	3,25%	3,22%	3,99%	4,32%	4,26%	3,57%	3,30%	4,51%	3,22%	2,83%	3,64%			
VOLUM PER LONGITUD																
2-6 m	86,74%	85,81%	87,07%	86,32%	87,45%	88,24%	89,82%	90,81%	86,77%	87,02%	85,57%	87,38%	87,60%			
6-X m	13,26%	14,19%	12,93%	13,68%	12,55%	11,76%	10,18%	9,19%	13,23%	12,98%	14,43%	12,62%	12,40%			
0-2 m	0,00%	0,00%	0,00%	0,00%	0,00%	0,00%	0,00%	0,00%	0,00%	0,00%	0,00%	0,00%	0,00%			
VELOCITAT MITJANA PER SENTIT																
Sentit 1												91	km/h			
Sentit 2												94	km/h			
VELOCITAT MITJANA																
Velocitat												93	km/h			

Aforaments - 2016

Estació:	EDT32 - Cabrera d'Igualada (C-15)												C-15	PK: 32.594
Carrils:	1+1												Cabrera d'Igualada (C-15)	
2016	Gener	Febrer	Març	Abril	Maig	Juny	Juliol	Agost	Set.	Oct.	Nov.	Des.	IMD	
DIES AFORATS														
dies totals	31	29	31	30	31	30	31	31	30	31	30	31	366	
dl. a dv.	21	21	23	21	22	23	21	23	22	21	22	22	262	
dissabtes	5	4	4	5	4	4	5	4	4	5	4	5	53	
diumenges	5	4	4	4	5	4	5	4	4	5	4	4	52	
INTENSITATS MITJANES														
IMD	9876	10787	12054	11712	12650	14160	15740	15244	13198	11981	11285	10681	12455	
IMD dl. a dv.	9892	10849	11782	11430	12095	12723	14172	14630	12609	11687	11444	11133	12057	
IMD dissabtes	9552	10018	12402	11698	13457	14533	17516	16489	14318	12458	11180	9458	12698	
IMD diumenges	9552	11231	13268	13209	14447	18504	20554	17531	15321	12738	10513	9724	13972	
INTENSITATS MITJANES DE PESANTS														
IMD	1356	1585	1599	1651	1614	1690	1611	1407	1732	1598	1699	1553	1590	
IMD dl. a dv.	1826	2046	2000	2169	2093	2024	2148	1740	2182	2125	2156	2004	2041	
IMD dissabtes	406	412	498	472	509	485	533	503	567	532	464	506	490	
IMD diumenges	333	339	394	405	395	547	431	393	426	450	424	380	409	
FACTORS														
Factor L	1,26108	1,15463	1,03326	1,06344	0,98457	0,87961	0,79126	0,81702	0,94368	1,03955	1,10370	1,16611	1,00000	
Factor S	0,99018	0,99410	1,02553	1,02559	1,04387	1,08522	1,09805	1,04648	1,05010	1,02227	0,98508	0,96043	1,03301	
FACTORS PESANTS														
Factor L	1,17261	1,00306	0,99458	0,96313	0,98492	0,94113	0,98727	1,13047	0,91795	0,99532	0,93567	1,02408	1,00000	
Factor S	0,77207	0,76674	0,77803	0,77206	0,77598	0,78706	0,77844	0,78780	0,77931	0,78029	0,77305	0,77738	0,77912	
VOLUM PER SENTIT														
Sentit 1	48,97%	49,35%	49,44%	49,24%	49,55%	49,49%	49,10%	49,86%	49,77%	49,55%	49,43%	49,37%	49,44%	
Sentit 2	51,03%	50,65%	50,56%	50,76%	50,45%	50,51%	50,90%	50,14%	50,23%	50,45%	50,57%	50,63%	50,56%	
VOLUM PESANTS PER SENTIT														
Sentit 1	45,58%	46,19%	46,43%	46,38%	46,24%	47,40%	47,64%	46,49%	46,97%	46,44%	47,04%	50,91%	46,99%	
Sentit 2	54,42%	53,81%	53,57%	53,62%	53,76%	52,60%	52,36%	53,51%	53,03%	53,56%	52,96%	49,09%	53,01%	
VOLUM PER DIA DE LA SETMANA														
dilluns	12,80%	16,96%	12,48%	12,42%	15,72%	11,62%	11,63%	16,12%	12,53%	15,18%	12,59%	12,89%	13,55%	
dimarts	12,66%	13,14%	14,74%	12,06%	14,19%	11,23%	10,74%	14,57%	11,57%	12,35%	16,24%	12,91%	12,97%	
dimecres	12,10%	13,42%	14,89%	12,52%	11,54%	14,94%	11,07%	14,45%	12,18%	11,55%	16,47%	13,59%	13,20%	
dijous	13,35%	13,48%	15,94%	12,68%	11,98%	16,34%	11,10%	12,35%	15,64%	12,17%	13,65%	16,60%	13,70%	
divendres	16,95%	15,82%	14,48%	18,63%	14,43%	14,76%	16,45%	13,72%	18,13%	14,83%	15,41%	17,99%	15,88%	
dissabte	15,60%	12,81%	13,28%	16,65%	13,73%	13,68%	17,95%	13,96%	14,46%	16,77%	13,21%	14,28%	14,76%	
diumenge	16,55%	14,36%	14,20%	15,04%	18,42%	17,42%	21,06%	14,84%	15,48%	17,15%	12,42%	11,75%	15,94%	
VOLUM DE PESANTS PER DIA DE LA SETMANA														
Dilluns	18,54%	21,98%	13,82%	16,99%	17,69%	17,09%	17,33%	18,04%	16,40%	21,25%	17,29%	15,25%	17,60%	
Dimarts	18,38%	17,64%	22,05%	17,61%	21,30%	16,90%	17,05%	20,67%	16,54%	18,21%	18,81%	15,72%	18,39%	
Dimecres	15,22%	18,03%	21,71%	18,02%	17,47%	22,02%	17,28%	20,69%	17,52%	14,68%	21,86%	18,63%	18,63%	
Dijous	19,82%	18,28%	21,22%	18,08%	17,85%	22,03%	17,27%	16,46%	21,27%	18,16%	17,77%	20,38%	19,08%	
Divendres	19,26%	17,54%	14,00%	21,26%	17,67%	13,82%	21,41%	15,91%	20,62%	17,79%	17,30%	21,61%	18,19%	
Dissabte	4,82%	3,58%	4,02%	4,77%	4,06%	3,82%	5,34%	4,61%	4,36%	5,37%	3,64%	5,25%	4,47%	
Diumenge	3,96%	2,95%	3,18%	3,27%	3,95%	4,31%	4,32%	3,60%	3,28%	4,54%	3,32%	3,15%	3,66%	
VOLUM PER LONGITUD														
2-6 m	86,27%	85,30%	86,74%	85,90%	87,24%	88,07%	89,77%	90,77%	86,87%	86,67%	84,94%	85,46%	87,23%	
6-X m	13,73%	14,70%	13,26%	14,10%	12,76%	11,93%	10,23%	9,23%	13,13%	13,33%	15,06%	14,54%	12,77%	
0-2 m	0,00%	0,00%	0,00%	0,00%	0,00%	0,00%	0,00%	0,00%	0,00%	0,00%	0,00%	0,00%	0,00%	
VELOCITAT MITJANA PER SENTIT														
Sentit 1												96	km/h	
Sentit 2												96	km/h	
VELOCITAT MITJANA														
Velocitat												96	km/h	

Aforaments - 2016

Estació:	EDT36 - Cabrera d'Igualada (C-15)												C-15	PK: 36.465
Carrils:	1+1												Cabrera d'Igualada (C-15)	
2016	Gener	Febrer	Març	Abril	Maig	Juny	Juliol	Agost	Set.	Oct.	Nov.	Des.	IMD	
DIES AFORATS														
dies totals	31	29	31	30	31	30	31	31	30	31	30	31	366	
dl. a dv.	21	21	23	21	22	23	21	23	22	21	22	22	262	
dissabtes	5	4	4	5	4	4	5	4	4	5	4	5	53	
diumenges	5	4	4	4	5	4	5	4	4	5	4	4	52	
INTENSITATS MITJANES														
IMD	10411	11409	12596	12302	13223	14713	16260	15501	13425	12556	11891	11241	12968	
IMD dl. a dv.	10574	11609	12434	12179	12817	13383	14838	14936	13138	12413	12174	11795	12708	
IMD dissabtes	9846	10345	12711	11966	13716	14752	17805	16639	13208	12787	11521	9826	12881	
IMD diumenges	9846	11422	13411	13368	14614	18643	20686	17608	15215	12924	10702	9966	14114	
INTENSITATS MITJANES DE PESANTS														
IMD	1413	1642	1650	1714	1684	1756	1681	1451	1801	1664	1741	1445	1635	
IMD dl. a dv.	1908	2121	2067	2254	2184	2109	2248	1795	2266	2218	2215	1888	2104	
IMD dissabtes	410	424	500	488	523	489	543	515	593	547	472	406	491	
IMD diumenges	337	345	403	412	409	553	438	403	448	458	406	308	410	
FACTORS														
Factor L	1,24553	1,13663	1,02951	1,05410	0,98070	0,88138	0,79754	0,83660	0,96598	1,03279	1,09057	1,15358	1,00000	
Factor S	0,98031	0,98213	1,01440	1,01143	1,03004	1,07075	1,08487	1,04184	1,02333	1,01017	0,97505	0,95399	1,02041	
FACTORS PESANTS														
Factor L	1,15755	0,99583	0,99134	0,95429	0,97132	0,93155	0,97285	1,12748	0,90832	0,98266	0,93918	1,13171	1,00000	
Factor S	0,77024	0,76605	0,77665	0,77134	0,77524	0,78482	0,77664	0,78731	0,77992	0,77900	0,77088	0,76830	0,77733	
VOLUM PER SENTIT														
Sentit 1	49,09%	49,36%	49,47%	49,30%	49,54%	49,58%	49,14%	49,87%	49,94%	49,71%	49,52%	49,73%	49,53%	
Sentit 2	50,91%	50,64%	50,53%	50,70%	50,46%	50,42%	50,86%	50,13%	50,06%	50,29%	50,48%	50,27%	50,47%	
VOLUM PESANTS PER SENTIT														
Sentit 1	46,52%	47,05%	47,33%	47,46%	47,39%	48,18%	48,47%	47,43%	48,02%	47,88%	47,56%	46,94%	47,55%	
Sentit 2	53,48%	52,95%	52,67%	52,54%	52,61%	51,82%	51,53%	52,57%	51,98%	52,12%	52,44%	53,06%	52,45%	
VOLUM PER DIA DE LA SETMANA														
dilluns	13,00%	17,15%	12,50%	12,66%	15,73%	11,86%	11,80%	16,13%	12,69%	15,57%	12,81%	13,01%	13,71%	
dimarts	12,87%	13,31%	14,94%	12,29%	14,45%	11,48%	10,91%	14,69%	12,17%	12,54%	16,32%	12,94%	13,19%	
dimecres	12,35%	13,69%	15,24%	12,77%	11,85%	15,25%	11,25%	14,55%	12,46%	11,67%	16,72%	13,76%	13,43%	
dijous	13,57%	13,66%	16,13%	12,87%	12,21%	16,51%	11,29%	12,38%	15,91%	12,32%	13,79%	16,71%	13,87%	
divendres	17,02%	15,89%	14,44%	18,71%	14,55%	14,63%	16,57%	13,73%	18,54%	14,86%	15,45%	18,04%	15,95%	
dissabte	15,25%	12,51%	13,02%	16,21%	13,38%	13,37%	17,66%	13,85%	13,12%	16,43%	12,92%	14,10%	14,38%	
diumenge	15,94%	13,81%	13,74%	14,49%	17,83%	16,89%	20,52%	14,66%	15,11%	16,60%	12,00%	11,44%	15,46%	
VOLUM DE PESANTS PER DIA DE LA SETMANA														
Dilluns	18,56%	21,95%	13,86%	16,94%	17,58%	17,19%	17,36%	18,05%	16,26%	21,58%	17,20%	15,57%	17,65%	
Dimarts	18,34%	17,56%	22,08%	17,51%	21,22%	17,06%	17,07%	20,67%	16,67%	18,15%	18,63%	16,01%	18,41%	
Dimecres	15,42%	18,15%	21,78%	18,08%	17,50%	21,96%	17,45%	20,80%	17,37%	14,62%	21,83%	19,05%	18,69%	
Dijous	19,87%	18,36%	21,17%	18,04%	18,02%	21,99%	17,25%	16,39%	21,23%	18,22%	18,08%	20,33%	19,10%	
Divendres	19,28%	17,53%	14,04%	21,49%	17,76%	13,89%	21,46%	15,92%	20,76%	17,68%	17,54%	21,76%	18,24%	
Dissabte	4,69%	3,56%	3,91%	4,74%	4,01%	3,71%	5,21%	4,58%	4,39%	5,30%	3,61%	4,53%	4,35%	
Diumenge	3,84%	2,90%	3,15%	3,21%	3,92%	4,20%	4,20%	3,58%	3,32%	4,44%	3,10%	2,75%	3,56%	
VOLUM PER LONGITUD														
2-6 m	86,43%	85,61%	86,90%	86,07%	87,27%	88,07%	89,66%	90,64%	86,59%	86,75%	85,36%	87,14%	87,39%	
6-X m	13,57%	14,39%	13,10%	13,93%	12,73%	11,93%	10,34%	9,36%	13,41%	13,25%	14,64%	12,86%	12,61%	
0-2 m	0,00%	0,00%	0,00%	0,00%	0,00%	0,00%	0,00%	0,00%	0,00%	0,00%	0,00%	0,00%	0,00%	
VELOCITAT MITJANA PER SENTIT														
Sentit 1												78	km/h	
Sentit 2												86	km/h	
VELOCITAT MITJANA														
Velocitat												82	km/h	

Aforaments - 2016

Estació:	EDT39 - La Torre de Claramunt (C-15)												C-15	PK: 39.100		
Carrils:	1+1												Data llista: --/--/16		La Torre de Claramunt (C-15)	
2016	Gener	Febrer	Març	Abril	Maig	Juny	Juliol	Agost	Set.	Oct.	Nov.	Des.	IMD			
DIES AFORATS																
dies totals	31	29	31	30	31	30	31	31	30	31	30	31	366			
dl. a dv.	21	21	23	21	22	23	21	23	22	21	22	22	262			
dissabtes	5	4	4	5	4	4	5	4	4	5	4	5	53			
diumenges	5	4	4	4	5	4	5	4	4	5	4	4	52			
INTENSITATS MITJANES																
IMD	13798	15016	16050	15961	16852	18332	19571	18072	17156	16203	15698	14785	16462			
IMD dl. a dv.	14387	15649	16218	16267	16907	17287	18730	17781	17237	16504	16357	15724	16598			
IMD dissabtes	12672	13045	15537	14970	16648	17401	20233	18626	16484	15793	14742	12615	15686			
IMD diumenges	12672	13667	15603	15591	16773	20685	22444	19195	17386	15347	13030	12332	16251			
INTENSITATS MITJANES DE PESANTS																
IMD	1772	2051	2074	2162	2125	2198	2125	1798	2245	2080	2184	1817	2051			
IMD dl. a dv.	2379	2636	2589	2837	2749	2636	2839	2218	2828	2759	2761	2357	2629			
IMD dissabtes	570	586	682	654	701	656	727	687	741	731	677	570	664			
IMD diumenges	428	442	509	508	515	672	528	497	545	579	517	405	512			
FACTORS																
Factor L	1,19308	1,09630	1,02565	1,03143	0,97688	0,89802	0,84114	0,91090	0,95955	1,01601	1,04866	1,11343	1,00000			
Factor S	0,96594	0,95814	0,98858	0,98268	0,99668	1,02901	1,03979	1,01815	0,99500	0,98382	0,95683	0,94092	0,99179			
FACTORS PESANTS																
Factor L	1,15719	1,00029	0,98879	0,94855	0,96539	0,93316	0,96511	1,14071	0,91344	0,98597	0,93924	1,12894	1,00000			
Factor S	0,77424	0,76999	0,78000	0,77279	0,77750	0,78626	0,77742	0,79052	0,77919	0,78210	0,77607	0,77335	0,78006			
VOLUM PER SENTIT																
Sentit 1	49,79%	50,04%	49,95%	49,93%	50,14%	50,14%	49,70%	50,17%	50,17%	50,22%	50,16%	50,27%	50,05%			
Sentit 2	50,21%	49,96%	50,05%	50,07%	49,86%	49,86%	50,30%	49,83%	49,83%	49,78%	49,84%	49,73%	49,95%			
VOLUM PESANTS PER SENTIT																
Sentit 1	47,20%	47,77%	47,73%	47,91%	47,99%	48,83%	48,67%	47,76%	48,44%	48,25%	48,20%	47,66%	48,06%			
Sentit 2	52,80%	52,23%	52,27%	52,09%	52,01%	51,17%	51,33%	52,24%	51,56%	51,75%	51,80%	52,34%	51,94%			
VOLUM PER DIA DE LA SETMANA																
dilluns	13,51%	17,52%	12,59%	13,09%	15,95%	12,48%	12,23%	16,06%	13,05%	15,80%	13,10%	13,12%	14,01%			
dimarts	13,32%	13,77%	15,33%	12,85%	15,33%	12,26%	11,55%	15,29%	12,68%	13,17%	16,35%	13,00%	13,71%			
dimecres	12,64%	14,06%	15,99%	13,25%	12,52%	16,09%	11,93%	15,07%	12,89%	11,94%	17,42%	14,11%	13,98%			
dijous	14,00%	14,11%	16,63%	13,35%	12,74%	17,05%	12,01%	12,66%	16,39%	13,12%	14,06%	16,99%	14,38%			
divendres	17,16%	15,99%	14,42%	18,81%	14,67%	14,42%	17,10%	13,91%	18,67%	14,97%	15,48%	18,26%	16,11%			
dissabte	14,81%	11,98%	12,49%	15,63%	12,75%	12,66%	16,67%	13,30%	12,81%	15,72%	12,52%	13,76%	13,80%			
diumenge	14,56%	12,55%	12,54%	13,02%	16,05%	15,04%	18,50%	13,70%	13,51%	15,28%	11,07%	10,76%	14,03%			
VOLUM DE PESANTS PER DIA DE LA SETMANA																
Dilluns	18,46%	22,02%	13,89%	16,88%	17,73%	17,22%	17,27%	17,66%	16,40%	20,98%	17,04%	15,39%	17,56%			
Dimarts	18,14%	17,58%	21,53%	17,53%	21,27%	17,14%	17,05%	20,87%	16,85%	18,11%	18,31%	15,72%	18,34%			
Dimecres	15,23%	18,00%	21,73%	17,74%	17,49%	22,05%	17,34%	20,64%	17,02%	14,61%	22,03%	18,96%	18,59%			
Dijous	19,68%	18,14%	21,04%	18,01%	17,87%	21,92%	17,26%	16,34%	21,19%	18,42%	17,73%	20,15%	19,00%			
Divendres	19,40%	17,34%	14,40%	21,68%	17,47%	13,62%	21,56%	16,00%	20,91%	17,73%	17,60%	21,84%	18,28%			
Dissabte	5,19%	3,94%	4,24%	5,04%	4,26%	3,98%	5,52%	4,93%	4,40%	5,67%	4,13%	5,06%	4,69%			
Diumenge	3,90%	2,97%	3,17%	3,13%	3,91%	4,07%	4,00%	3,57%	3,23%	4,49%	3,16%	2,87%	3,55%			
VOLUM PER LONGITUD																
2-6 m	87,15%	86,34%	87,08%	86,45%	87,39%	88,01%	89,14%	90,05%	86,91%	87,16%	86,09%	87,71%	87,54%			
6-X m	12,85%	13,66%	12,92%	13,55%	12,61%	11,99%	10,86%	9,95%	13,09%	12,84%	13,91%	12,29%	12,46%			
0-2 m	0,00%	0,00%	0,00%	0,00%	0,00%	0,00%	0,00%	0,00%	0,00%	0,00%	0,00%	0,00%	0,00%			
VELOCITAT MITJANA PER SENTIT																
Sentit 1												81	km/h			
Sentit 2												86	km/h			
VELOCITAT MITJANA																
Velocitat												84	km/h			

Aforaments - 2016

Estació:	EDT40 - La Pobla de Claramunt (C-15)												C-15	PK: 40.330
Carrils:	1+1												La Pobla de Claramunt (C-15)	
2016	Gener	Febrer	Març	Abril	Maig	Juny	Juliol	Agost	Set.	Oct.	Nov.	Des.	IMD	
DIES AFORATS														
dies totals	31	29	31	30	31	30	31	31	30	31	30	31	366	
dl. a dv.	21	21	23	21	22	23	21	23	22	21	22	22	262	
dissabtes	5	4	4	5	4	4	5	4	4	5	4	5	53	
diumenges	5	4	4	4	5	4	5	4	4	5	4	4	52	
INTENSITATS MITJANES														
IMD	18130	19717	20446	20788	21557	22985	23997	21464	21696	20934	20524	19375	20969	
IMD dl. a dv.	19217	20865	20998	21637	22167	22233	23805	21478	22226	21783	21643	20754	21569	
IMD dissabtes	16451	16830	19452	19059	20624	21280	23820	21503	20170	19943	18830	16413	19494	
IMD diumenges	16451	16576	18263	18491	19617	23268	24981	21348	20306	18359	16065	15491	19043	
INTENSITATS MITJANES DE PESANTS														
IMD	1794	2102	2095	2194	2150	2267	2186	1806	2166	2088	2216	1859	2075	
IMD dl. a dv.	2414	2709	2623	2888	2792	2729	2930	2235	2741	2782	2811	2417	2670	
IMD dissabtes	569	585	668	637	681	659	731	672	684	708	655	569	651	
IMD diumenges	417	435	486	496	496	654	518	477	487	554	504	399	494	
FACTORS														
Factor L	1,15658	1,06350	1,02559	1,00870	0,97272	0,91228	0,87380	0,97691	0,96648	1,00166	1,02164	1,08228	1,00000	
Factor S	0,95887	0,94300	0,97087	0,96221	0,97362	1,00052	1,00715	0,99930	0,97445	0,96548	0,94461	0,93390	0,97216	
FACTORS PESANTS														
Factor L	1,15679	0,98720	0,99055	0,94588	0,96550	0,91544	0,94930	1,14886	0,95814	0,99373	0,93667	1,11667	1,00000	
Factor S	0,77265	0,76809	0,77716	0,77032	0,77449	0,78301	0,77516	0,78771	0,77528	0,77912	0,77314	0,77150	0,77742	
VOLUM PER SENTIT														
Sentit 1	49,60%	49,81%	49,74%	49,76%	49,92%	49,83%	49,52%	49,91%	49,76%	50,00%	50,00%	49,98%	49,82%	
Sentit 2	50,40%	50,19%	50,26%	50,24%	50,08%	50,17%	50,48%	50,09%	50,24%	50,00%	50,00%	50,02%	50,18%	
VOLUM PESANTS PER SENTIT														
Sentit 1	47,71%	48,48%	48,51%	48,78%	48,71%	49,19%	49,20%	48,46%	50,83%	49,09%	48,90%	48,92%	48,92%	
Sentit 2	52,29%	51,52%	51,49%	51,22%	51,29%	50,81%	50,80%	51,54%	49,17%	50,91%	51,10%	51,08%	51,08%	
VOLUM PER DIA DE LA SETMANA														
dilluns	13,90%	17,78%	12,62%	13,42%	15,96%	13,03%	12,66%	16,14%	13,49%	16,17%	13,57%	13,24%	14,30%	
dimarts	13,64%	14,08%	15,75%	13,28%	15,96%	12,83%	12,10%	15,71%	12,65%	13,55%	16,24%	13,07%	14,05%	
dimecres	12,87%	14,30%	16,55%	13,57%	13,02%	16,74%	12,45%	15,50%	13,33%	12,15%	17,72%	14,35%	14,37%	
dijous	14,27%	14,43%	17,01%	13,65%	13,18%	17,21%	12,53%	12,90%	16,92%	13,52%	14,28%	17,02%	14,72%	
divendres	17,12%	16,04%	14,26%	18,94%	14,86%	14,35%	17,46%	13,99%	18,75%	15,10%	15,52%	18,34%	16,20%	
dissabte	14,64%	11,77%	12,28%	15,28%	12,35%	12,34%	16,01%	12,93%	12,40%	15,37%	12,23%	13,66%	13,46%	
diumenge	13,56%	11,60%	11,53%	11,86%	14,68%	13,50%	16,79%	12,83%	12,48%	14,15%	10,44%	10,32%	12,90%	
VOLUM DE PESANTS PER DIA DE LA SETMANA														
Dilluns	18,61%	22,05%	14,03%	17,22%	17,76%	17,32%	17,42%	17,79%	16,41%	20,90%	17,24%	15,39%	17,66%	
Dimarts	18,13%	17,53%	21,67%	17,59%	21,45%	17,30%	17,14%	20,87%	16,01%	18,22%	18,38%	15,84%	18,34%	
Dimecres	15,30%	18,10%	21,92%	17,97%	17,55%	22,03%	17,56%	20,56%	17,37%	14,67%	22,10%	19,10%	18,72%	
Dijous	19,70%	18,05%	20,93%	17,95%	17,83%	21,62%	17,26%	16,63%	21,63%	18,57%	17,79%	20,03%	19,01%	
Divendres	19,38%	17,58%	14,33%	21,42%	17,60%	14,01%	21,41%	15,94%	21,38%	17,89%	17,52%	21,93%	18,34%	
Dissabte	5,12%	3,84%	4,12%	4,84%	4,09%	3,88%	5,39%	4,80%	4,21%	5,47%	3,94%	4,94%	4,54%	
Diumenge	3,75%	2,86%	2,99%	3,01%	3,72%	3,84%	3,82%	3,41%	3,00%	4,28%	3,03%	2,77%	3,38%	
VOLUM PER LONGITUD														
2-6 m	90,10%	89,34%	89,75%	89,45%	90,03%	90,14%	90,89%	91,58%	90,02%	90,02%	89,20%	90,41%	90,10%	
6-X m	9,90%	10,66%	10,25%	10,55%	9,97%	9,86%	9,11%	8,42%	9,98%	9,98%	10,80%	9,59%	9,90%	
0-2 m	0,00%	0,00%	0,00%	0,00%	0,00%	0,00%	0,00%	0,00%	0,00%	0,00%	0,00%	0,00%	0,00%	
VELOCITAT MITJANA PER SENTIT														
Sentit 1												86	km/h	
Sentit 2												84	km/h	
VELOCITAT MITJANA														
Velocitat												85	km/h	

Estació: 40160238 - Terrassa Nord_(C-16) (Permanent)												C-16 PK 22.875			
Carrils: 1-4												Data llista: 23/05/2017		Terrassa Nord_(C-16)	
2016	Gener	Febrer	Març	Abril	Maig	Juny	Juliol	Agost	Set.	Oct.	Nov.	Des.	IMD		
DIES AFORATS															
dies totals	23	14	14	14	24	18	21	14	20	16		31	213		
dl. a dv.	16	10	10	10	17	13	15	10	15	10		22	151		
dissabtes	4	2	2	2	3	3	3	2	2	3		5	31		
diumenges	3	2	2	2	4	2	3	2	3	3		4	31		
INTENSITATS MITJANES															
IMD	57,028	61,541	62,531	61,918	61,245	62,585	62,189	44,610	61,715	62,396		60,387	59,440		
IMD dl. a dv.	60,637	66,445	66,764	67,050	66,592	68,425	67,780	47,975	67,361	66,024		65,520	64,853		
IMD dissabtes	50,675	49,238	53,816	53,725	51,706	50,222	49,990	39,498	51,059	57,799		49,431	46,986		
IMD diumenges	45,333	49,322	50,084	44,450	44,052	45,748	46,434	32,894	44,143	48,852		45,683	45,262		
INTENSITATS MITJANES DE PESANTS															
IMD	2,379	2,839	2,999	2,972	2,970	3,139	3,095	1,875	2,947	2,877		2,609	2,812		
IMD dl. a dv.	3,060	3,701	3,890	3,870	3,850	4,091	4,012	2,400	3,828	3,706		3,353	3,659		
IMD dissabtes	802	787	945	921	989	941	959	694	912	977		948	832		
IMD diumenges	548	583	597	534	549	580	644	430	577	631		550	569		
FACTORS															
Factor L	1,0695	0,9760	0,9714	0,9672	0,9739	0,9478	0,9568	1,3518	0,9628	0,9823		0,9898	1,0000		
Factor S													0,9175		
FACTORS PESANTS															
Factor L	1,1955	0,9886	0,9406	0,9452	0,9503	0,8944	0,9119	1,5243	0,9557	0,9872		1,0911	1,0000		
Factor S													0,7690		
VOLUM PER SENTIT															
> Bellver de Cerd	50,39%	50,61%	50,21%	50,06%	50,44%	50,04%	50,24%	50,65%	50,07%	49,68%		% 50,30%	50,21%		
> Barcelona	49,61%	49,39%	49,79%	49,94%	49,56%	49,96%	49,76%	49,35%	49,93%	50,32%		% 49,70%	49,79%		
VOLUM PESANTS PER SENTIT															
> Bellver de Cerd	51,50%	51,94%	51,63%	51,25%	51,08%	51,24%	51,25%	51,42%	50,48%	47,96%		% 47,69%	50,45%		
> Barcelona	48,50%	48,06%	48,37%	48,75%	48,92%	48,76%	48,75%	48,58%	49,52%	52,04%		% 52,31%	49,55%		
VOLUM PER DIA DE LA SETMANA															
dilluns	15,48%	15,07%	14,68%	14,99%	13,90%	14,96%	14,67%	13,80%	14,89%	15,24%		14,68%	14,74%		
dimarts	15,06%	14,78%	14,75%	14,68%	15,35%	15,11%	15,24%	15,26%	15,05%	15,83%		14,84%	15,09%		
dimecres	13,77%	14,95%	14,81%	15,25%	15,57%	15,46%	15,55%	15,41%	15,43%	12,12%		16,04%	14,96%		
dijous	15,90%	15,25%	15,13%	15,55%	15,81%	15,69%	15,61%	15,70%	15,60%	15,23%		15,43%	15,53%		
divendres	15,70%	17,07%	16,90%	16,89%	17,16%	16,78%	16,78%	16,65%	16,99%	17,16%		16,46%	16,75%		
dissabte	12,71%	11,43%	12,29%	12,40%	11,99%	11,51%	11,48%	12,65%	11,82%	13,23%		11,72%	12,13%		
diumenge	11,37%	11,45%	11,44%	10,26%	10,22%	10,49%	10,67%	10,53%	10,22%	11,18%		10,83%	10,79%		
VOLUM PESANTS PER DIA DE LA SETMANA															
dilluns	20,02%	18,15%	17,97%	17,94%	14,75%	17,83%	17,53%	12,13%	17,76%	20,35%		17,23%	17,33%		
dimarts	19,14%	18,85%	18,46%	17,78%	19,38%	18,58%	18,52%	19,15%	18,51%	20,64%		16,64%	18,72%		
dimecres	14,87%	18,24%	18,44%	18,63%	18,73%	18,77%	19,04%	19,86%	18,83%	11,39%		20,67%	18,02%		
dijous	21,13%	18,71%	18,62%	19,18%	19,58%	18,41%	18,80%	19,51%	18,68%	19,13%		17,78%	18,99%		
divendres	16,77%	19,14%	19,17%	19,48%	20,21%	19,47%	18,71%	20,79%	19,01%	20,51%		19,46%	19,27%		
dissabte	4,79%	3,96%	4,50%	4,42%	4,72%	4,29%	4,43%	5,29%	4,42%	4,85%		5,20%	4,64%		
diumenge	3,27%	2,93%	2,84%	2,56%	2,62%	2,65%	2,97%	3,28%	2,80%	3,14%		3,02%	2,92%		
VOLUM PER LONGITUD															
2-6 m	94,27%	93,73%	93,58%	93,19%	93,01%	92,45%	92,55%	93,51%	92,74%	93,81%		% 94,14%	93,27%		
6-X m	4,11%	4,61%	4,80%	4,80%	4,83%	5,05%	4,98%	4,20%	4,90%	4,27%		% 4,31%	4,73%		
0-2 m	1,62%	1,66%	1,63%	2,01%	2,16%	2,49%	2,47%	2,28%	2,36%	1,92%		% 1,54%	2,00%		
HORA PUNTA															
Dia	22	19	11	13	13	7	15	26	16	7		2			
Hora	17.00	17.00	17.00	08.00	18.00	08.00	18.00	17.00	17.00	18.00		17.00			
Volum	5,903	5,844	5,672	5,508	5,655	5,400	5,417	4,019	5,576	5,783		6,030			
HORES 30 - 50 - 100															
Hora 30	Data:	26-02				Hora:	18.00					Volum:	5,443		
Hora 50	Data:	11-03				Hora:	08.00					Volum:	5,373		
Hora 100	Data:	02-12				Hora:	16.00					Volum:	5,248		
INDEX DE FIABILITAT															
IFa	54,08%														
VELOCITAT MITJANA PER SENTIT															
> Bellver de Cerd												96,92	km/h		
> Barcelona												95,24	km/h		
VELOCITAT MITJANA															
Velocitat												96,08	km/h		

Estació: 30160278 - Viladecavalls (AF2)_(C-16) (Permanent)													C-16 PK 26.5			
Carrils: 1-4													Data llista: 03/04/2017		Viladecavalls (AF2)_(C-16)	
2016	Gener	Febrer	Març	Abril	Maig	Juny	Juliol	Agost	Set.	Oct.	Nov.	Des.	IMD			
DIES AFORATS																
dies totals			9	25	31	10	15					7		97		
dl. a dv.			6	16	22	8	10					5		67		
dissabtes			1	5	4	1	2					1		14		
diumenges			2	4	5	1	3					1		16		
INTENSITATS MITJANES																
IMD			15,472	14,752	15,070	15,290	16,250					14,644		15,246		
IMD dl. a dv.			17,177	15,996	16,375	16,788	17,464					15,182		16,497		
IMD dissabtes			14,029	10,983	11,780	10,532	12,112					13,206		12,107		
IMD diumenges			8,389	12,304	11,836	12,555	14,322					13,394		12,134		
INTENSITATS MITJANES DE PESANTS																
IMD			701	1,262	1,258	1,319	1,392					1,205		1,189		
IMD dl. a dv.			896	1,622	1,613	1,692	1,774					1,517		1,519		
IMD dissabtes			265	378	424	434	474					502		412		
IMD diumenges			163	345	315	340	402					349		319		
FACTORS																
Factor L			9,8896	10,6202	10,3741	10,1187	9,7273					11,1892		1,0000		
Factor S														0,9343		
FACTORS PESANTS																
Factor L			3,1367	1,7320	1,7414	1,6609	1,5839					1,8524		1,0000		
Factor S														0,9198		
VOLUM PER SENTIT																
> Bellver de Cerd			42,07%	47,94%	47,57%	49,10%	47,20%					47,60%		45,29%		
> Barcelona			57,93%	52,06%	52,43%	50,90%	52,80%					52,40%		55,71%		
VOLUM PESANTS PER SENTIT																
> Bellver de Cerd			44,91%	48,76%	48,11%	47,98%	47,45%					47,47%		47,12%		
> Barcelona			55,09%	51,24%	51,89%	52,02%	52,55%					52,53%		52,88%		
VOLUM PER DIA DE LA SETMANA																
dilluns			16,05%	14,34%	14,33%	14,50%	14,17%					15,36%		14,39%		
dimarts			13,41%	14,48%	14,35%	14,36%	14,12%					13,57%		13,68%		
dimecres			14,11%	14,95%	14,76%	14,90%	14,85%					8,16%		13,35%		
dijous			14,86%	15,43%	15,46%	15,57%	14,96%					16,26%		15,31%		
divendres			20,83%	18,33%	18,83%	18,78%	18,66%					20,70%		19,14%		
dissabte			12,97%	10,60%	11,11%	9,99%	10,65%					12,88%		12,21%		
diumenge			7,76%	11,87%	11,16%	11,90%	12,59%					13,07%		11,53%		
VOLUM PESANTS PER DIA DE LA SETMANA																
dilluns			6,62%	17,02%	15,26%	17,33%	17,06%					19,63%		13,23%		
dimarts			20,87%	18,12%	18,80%	17,23%	18,03%					19,35%		16,13%		
dimecres			20,31%	18,04%	19,01%	18,70%	18,74%					8,86%		14,79%		
dijous			21,39%	19,24%	18,34%	18,07%	18,36%					20,63%		19,78%		
divendres			22,95%	19,42%	20,24%	20,16%	18,82%					21,44%		22,49%		
dissabte			4,87%	4,26%	4,79%	4,76%	4,86%					5,95%		8,89%		
diumenge			3,00%	3,89%	3,56%	3,73%	4,13%					4,14%		3,38%		
VOLUM PER LONGITUD																
2-6 m			93,97%	89,81%	89,35%	88,01%	89,35%					89,93%		22,53%		
6-X m			4,46%	8,12%	8,31%	9,09%	8,23%					8,23%		1,63%		
0-2 m			%	1,57%	2,08%	2,35%	2,90%	2,43%				1,85%		75,84%		
HORA PUNTA																
Dia			4	8	13	3	22					25				
Hora			17.00	18.00	18.00	18.00	18.00					17.00				
Volum			2,353	1,781	2,139	1,789	1,929					1,876				
HORES 30 - 50 - 100																
Hora 30	Data:	27-08				Hora:	12.00					Volum:	60,855			
Hora 50	Data:	13-08				Hora:	14.00					Volum:	58,765			
Hora 100	Data:	20-08				Hora:	18.00					Volum:	54,234			
INDEX DE FIABILITAT																
IFa			27,75%													
VELOCITAT MITJANA PER SENTIT																
> Bellver de Cerd													109,23	km/h		
> Barcelona													102,75	km/h		
VELOCITAT MITJANA																
Velocitat													105,99	km/h		

Aforaments - 2016

Estació:	CE160578 (ADR1-C16)										C-16	PK: 57,300	
Carrils:	3+3		Municipi: Sant Fruitós de Bages				Comarca: Bages			Data llista: 31/12/16			
2016	Gener	Febrer	Març	Abril	Maig	Juny	Juliol	Agost	Set.	Oct.	Nov.	Des.	IMD
DIES AFORATS													
dies totals	31	29	31	30	31	30	31	31	30	31	30	31	366
dl. a dv.	21	21	23	21	22	23	21	23	22	21	22	22	262
dissabtes	5	4	4	5	4	4	5	4	4	5	4	5	53
diumenges	5	4	4	4	5	4	5	4	4	5	4	4	52
INTENSITATS MITJANES													
IMD	27638	28956	29089	27737	27714	27850	29108	25781	28657	30951	28661	29284	28452
IMD dl. a dv.	S/D	S/D	S/D	S/D	S/D	S/D	S/D	S/D	S/D	S/D	S/D	S/D	S/D
IMD dissabtes	S/D	S/D	S/D	S/D	S/D	S/D	S/D	S/D	S/D	S/D	S/D	S/D	S/D
IMD diumenges	S/D	S/D	S/D	S/D	S/D	S/D	S/D	S/D	S/D	S/D	S/D	S/D	S/D
INTENSITATS MITJANES DE PESANTS													
IMD	1828	2188	2121	2189	2163	2216	2178	1749	2219	2105	2263	1928	2096
IMD dl. a dv.	S/D	S/D	S/D	S/D	S/D	S/D	S/D	S/D	S/D	S/D	S/D	S/D	S/D
IMD dissabtes	S/D	S/D	S/D	S/D	S/D	S/D	S/D	S/D	S/D	S/D	S/D	S/D	S/D
IMD diumenges	S/D	S/D	S/D	S/D	S/D	S/D	S/D	S/D	S/D	S/D	S/D	S/D	S/D
FACTORS													
Factor L	1,03%	0,98%	0,98%	1,03%	1,03%	1,02%	0,98%	1,10%	0,99%	0,92%	0,99%	0,97%	1,00%
Factor S	S/D	S/D	S/D	S/D	S/D	S/D	S/D	S/D	S/D	S/D	S/D	S/D	S/D
FACTORS PESANTS													
Factor L	1,15%	0,96%	0,99%	0,96%	0,97%	0,95%	0,96%	1,20%	0,94%	1,00%	0,93%	1,09%	1,00%
Factor S	S/D	S/D	S/D	S/D	S/D	S/D	S/D	S/D	S/D	S/D	S/D	S/D	S/D
VOLUM PER SENTIT													
Sentit 1	47,97%	48,97%	48,95%	49,12%	48,55%	49,00%	49,46%	49,03%	49,03%	49,45%	48,08%	50,00%	48,97%
Sentit 2	52,03%	51,03%	51,05%	50,88%	51,45%	51,00%	50,54%	50,97%	50,97%	50,55%	51,92%	50,00%	51,03%
VOLUM PESANTS PER SENTIT													
Sentit 1	47,21%	47,39%	47,19%	47,60%	47,62%	47,97%	47,70%	47,86%	47,68%	47,55%	46,84%	46,78%	47,45%
Sentit 2	52,79%	52,61%	52,81%	52,40%	52,38%	52,03%	52,30%	52,14%	52,32%	52,45%	53,16%	53,22%	52,55%
VOLUM PER DIA DE LA SETMANA													
dilluns	S/D	S/D	S/D	S/D	S/D	S/D	S/D	S/D	S/D	S/D	S/D	S/D	S/D
dimarts	S/D	S/D	S/D	S/D	S/D	S/D	S/D	S/D	S/D	S/D	S/D	S/D	S/D
dimecres	S/D	S/D	S/D	S/D	S/D	S/D	S/D	S/D	S/D	S/D	S/D	S/D	S/D
dijous	S/D	S/D	S/D	S/D	S/D	S/D	S/D	S/D	S/D	S/D	S/D	S/D	S/D
divendres	S/D	S/D	S/D	S/D	S/D	S/D	S/D	S/D	S/D	S/D	S/D	S/D	S/D
dissabte	S/D	S/D	S/D	S/D	S/D	S/D	S/D	S/D	S/D	S/D	S/D	S/D	S/D
diumenge	S/D	S/D	S/D	S/D	S/D	S/D	S/D	S/D	S/D	S/D	S/D	S/D	S/D
VOLUM DE PESANTS PER DIA DE LA SETMANA													
Dilluns	S/D	S/D	S/D	S/D	S/D	S/D	S/D	S/D	S/D	S/D	S/D	S/D	S/D
Dimarts	S/D	S/D	S/D	S/D	S/D	S/D	S/D	S/D	S/D	S/D	S/D	S/D	S/D
Dimecres	S/D	S/D	S/D	S/D	S/D	S/D	S/D	S/D	S/D	S/D	S/D	S/D	S/D
Dijous	S/D	S/D	S/D	S/D	S/D	S/D	S/D	S/D	S/D	S/D	S/D	S/D	S/D
Divendres	S/D	S/D	S/D	S/D	S/D	S/D	S/D	S/D	S/D	S/D	S/D	S/D	S/D
Dissabte	S/D	S/D	S/D	S/D	S/D	S/D	S/D	S/D	S/D	S/D	S/D	S/D	S/D
Diumenge	S/D	S/D	S/D	S/D	S/D	S/D	S/D	S/D	S/D	S/D	S/D	S/D	S/D
VOLUM PER LONGITUD													
2-6 m	93,39%	92,44%	92,71%	92,11%	92,20%	92,04%	92,52%	93,22%	92,26%	93,20%	92,10%	93,42%	92,63%
6-X m	6,61%	7,56%	7,29%	7,89%	7,80%	7,96%	7,48%	6,78%	7,74%	6,80%	7,90%	6,58%	7,37%
0-2 m	S/D	S/D	S/D	S/D	S/D	S/D	S/D	S/D	S/D	S/D	S/D	S/D	S/D
VELOCITAT MITJANA PER SENTIT													
Sentit 1													S/D km/h
Sentit 2													S/D km/h
VELOCITAT MITJANA													
Velocitat													S/D km/h

Aforaments - 2016

Estació:	CE160618 (ADR4-C16)										C-16	PK: 61,440	
Carrils:	2+2		Municipi: Sallent				Comarca: Bages			Data llista: 31/12/16			
2016	Gener	Febrer	Març	Abril	Maig	Juny	Juliol	Agost	Set.	Oct.	Nov.	Des.	IMD
DIES AFORATS													
dies totals	31	29	31	30	31	30	31	31	30	31	30	31	366
dl. a dv.	21	21	23	21	22	23	21	23	22	21	22	22	262
dissabtes	5	4	4	5	4	4	5	4	4	5	4	5	53
diumenges	5	4	4	4	5	4	5	4	4	5	4	4	52
INTENSITATS MITJANES													
IMD	27210	28074	28756	27044	26576	27404	28287	26026	28323	31000	28010	28692	27950
IMD dl. a dv.	S/D	S/D	S/D	S/D	S/D	S/D	S/D	S/D	S/D	S/D	S/D	S/D	S/D
IMD dissabtes	S/D	S/D	S/D	S/D	S/D	S/D	S/D	S/D	S/D	S/D	S/D	S/D	S/D
IMD diumenges	S/D	S/D	S/D	S/D	S/D	S/D	S/D	S/D	S/D	S/D	S/D	S/D	S/D
INTENSITATS MITJANES DE PESANTS													
IMD	1407	1651	1632	1679	1642	1811	1732	1414	1729	1664	1732	1406	1625
IMD dl. a dv.	S/D	S/D	S/D	S/D	S/D	S/D	S/D	S/D	S/D	S/D	S/D	S/D	S/D
IMD dissabtes	S/D	S/D	S/D	S/D	S/D	S/D	S/D	S/D	S/D	S/D	S/D	S/D	S/D
IMD diumenges	S/D	S/D	S/D	S/D	S/D	S/D	S/D	S/D	S/D	S/D	S/D	S/D	S/D
FACTORS													
Factor L	1,03%	1,00%	0,97%	1,03%	1,05%	1,02%	0,99%	1,07%	0,99%	0,90%	1,00%	0,97%	1,00%
Factor S	S/D	S/D	S/D	S/D	S/D	S/D	S/D	S/D	S/D	S/D	S/D	S/D	S/D
FACTORS PESANTS													
Factor L	1,15%	0,98%	1,00%	0,97%	0,99%	0,90%	0,94%	1,15%	0,94%	0,98%	0,94%	1,16%	1,00%
Factor S	S/D	S/D	S/D	S/D	S/D	S/D	S/D	S/D	S/D	S/D	S/D	S/D	S/D
VOLUM PER SENTIT													
Sentit 1	49,54%	50,55%	50,65%	50,73%	49,89%	50,38%	50,43%	50,60%	50,69%	50,68%	49,63%	51,65%	50,45%
Sentit 2	50,46%	49,45%	49,35%	49,27%	50,11%	49,62%	49,57%	49,40%	49,31%	49,32%	50,37%	48,35%	49,55%
VOLUM PESANTS PER SENTIT													
Sentit 1	49,75%	49,79%	49,88%	49,85%	49,70%	49,97%	49,71%	49,36%	49,45%	49,58%	49,08%	49,43%	49,63%
Sentit 2	50,25%	50,21%	50,12%	50,15%	50,30%	50,03%	50,29%	50,64%	50,55%	50,42%	50,92%	50,57%	50,37%
VOLUM PER DIA DE LA SETMANA													
dilluns	S/D	S/D	S/D	S/D	S/D	S/D	S/D	S/D	S/D	S/D	S/D	S/D	S/D
dimarts	S/D	S/D	S/D	S/D	S/D	S/D	S/D	S/D	S/D	S/D	S/D	S/D	S/D
dimecres	S/D	S/D	S/D	S/D	S/D	S/D	S/D	S/D	S/D	S/D	S/D	S/D	S/D
dijous	S/D	S/D	S/D	S/D	S/D	S/D	S/D	S/D	S/D	S/D	S/D	S/D	S/D
divendres	S/D	S/D	S/D	S/D	S/D	S/D	S/D	S/D	S/D	S/D	S/D	S/D	S/D
dissabte	S/D	S/D	S/D	S/D	S/D	S/D	S/D	S/D	S/D	S/D	S/D	S/D	S/D
diumenge	S/D	S/D	S/D	S/D	S/D	S/D	S/D	S/D	S/D	S/D	S/D	S/D	S/D
VOLUM DE PESANTS PER DIA DE LA SETMANA													
Dilluns	S/D	S/D	S/D	S/D	S/D	S/D	S/D	S/D	S/D	S/D	S/D	S/D	S/D
Dimarts	S/D	S/D	S/D	S/D	S/D	S/D	S/D	S/D	S/D	S/D	S/D	S/D	S/D
Dimecres	S/D	S/D	S/D	S/D	S/D	S/D	S/D	S/D	S/D	S/D	S/D	S/D	S/D
Dijous	S/D	S/D	S/D	S/D	S/D	S/D	S/D	S/D	S/D	S/D	S/D	S/D	S/D
Divendres	S/D	S/D	S/D	S/D	S/D	S/D	S/D	S/D	S/D	S/D	S/D	S/D	S/D
Dissabte	S/D	S/D	S/D	S/D	S/D	S/D	S/D	S/D	S/D	S/D	S/D	S/D	S/D
Diumenge	S/D	S/D	S/D	S/D	S/D	S/D	S/D	S/D	S/D	S/D	S/D	S/D	S/D
VOLUM PER LONGITUD													
2-6 m	94,83%	94,12%	94,32%	93,79%	93,82%	93,39%	93,88%	94,57%	93,90%	94,63%	93,82%	95,10%	94,18%
6-X m	5,17%	5,88%	5,68%	6,21%	6,18%	6,61%	6,12%	5,43%	6,10%	5,37%	6,18%	4,90%	5,82%
0-2 m	S/D	S/D	S/D	S/D	S/D	S/D	S/D	S/D	S/D	S/D	S/D	S/D	S/D
VELOCITAT MITJANA PER SENTIT													
Sentit 1													S/D km/h
Sentit 2													S/D km/h
VELOCITAT MITJANA													
Velocitat													S/D km/h

Aforaments - 2016

Estació:	CE160658 (ADR6-C16)										C-16	PK: 65,270	
Carrils:	2+2		Municipi: Sallent				Comarca: Bages			Data llista: 31/12/16			
2016	Gener	Febrer	Març	Abril	Maig	Juny	Juliol	Agost	Set.	Oct.	Nov.	Des.	IMD
DIES AFORATS													
dies totals	31	29	31	30	31	30	31	31	30	31	30	31	366
dl. a dv.	21	21	23	21	22	23	21	23	22	21	22	22	262
dissabtes	5	4	4	5	4	4	5	4	4	5	4	5	53
diumenges	5	4	4	4	5	4	5	4	4	5	4	4	52
INTENSITATS MITJANES													
IMD	22141	22499	23514	21429	21891	21680	23252	22006	22782	25373	22265	23497	22694
IMD dl. a dv.	S/D	S/D	S/D	S/D	S/D	S/D	S/D	S/D	S/D	S/D	S/D	S/D	S/D
IMD dissabtes	S/D	S/D	S/D	S/D	S/D	S/D	S/D	S/D	S/D	S/D	S/D	S/D	S/D
IMD diumenges	S/D	S/D	S/D	S/D	S/D	S/D	S/D	S/D	S/D	S/D	S/D	S/D	S/D
INTENSITATS MITJANES DE PESANTS													
IMD	1079	1260	1258	1302	1306	1313	1340	1079	1304	1242	1285	1114	1240
IMD dl. a dv.	S/D	S/D	S/D	S/D	S/D	S/D	S/D	S/D	S/D	S/D	S/D	S/D	S/D
IMD dissabtes	S/D	S/D	S/D	S/D	S/D	S/D	S/D	S/D	S/D	S/D	S/D	S/D	S/D
IMD diumenges	S/D	S/D	S/D	S/D	S/D	S/D	S/D	S/D	S/D	S/D	S/D	S/D	S/D
FACTORS													
Factor L	1,02%	1,01%	0,97%	1,06%	1,04%	1,05%	0,98%	1,03%	1,00%	0,89%	1,02%	0,97%	1,00%
Factor S	S/D	S/D	S/D	S/D	S/D	S/D	S/D	S/D	S/D	S/D	S/D	S/D	S/D
FACTORS PESANTS													
Factor L	1,15%	0,98%	0,99%	0,95%	0,95%	0,94%	0,93%	1,15%	0,95%	1,00%	0,97%	1,11%	1,00%
Factor S	S/D	S/D	S/D	S/D	S/D	S/D	S/D	S/D	S/D	S/D	S/D	S/D	S/D
VOLUM PER SENTIT													
Sentit 1	49,05%	50,38%	50,40%	50,45%	49,61%	50,05%	50,33%	49,84%	50,14%	50,44%	49,17%	51,71%	50,13%
Sentit 2	50,95%	49,62%	49,60%	49,55%	50,39%	49,95%	49,67%	50,16%	49,86%	49,56%	50,83%	48,29%	49,87%
VOLUM PESANTS PER SENTIT													
Sentit 1	48,75%	48,97%	48,97%	48,92%	49,23%	49,20%	48,96%	48,93%	49,23%	49,60%	48,79%	49,46%	49,08%
Sentit 2	51,25%	51,03%	51,03%	51,08%	50,77%	50,80%	51,04%	51,07%	50,77%	50,40%	51,21%	50,54%	50,92%
VOLUM PER DIA DE LA SETMANA													
dilluns	S/D	S/D	S/D	S/D	S/D	S/D	S/D	S/D	S/D	S/D	S/D	S/D	S/D
dimarts	S/D	S/D	S/D	S/D	S/D	S/D	S/D	S/D	S/D	S/D	S/D	S/D	S/D
dimecres	S/D	S/D	S/D	S/D	S/D	S/D	S/D	S/D	S/D	S/D	S/D	S/D	S/D
dijous	S/D	S/D	S/D	S/D	S/D	S/D	S/D	S/D	S/D	S/D	S/D	S/D	S/D
divendres	S/D	S/D	S/D	S/D	S/D	S/D	S/D	S/D	S/D	S/D	S/D	S/D	S/D
dissabte	S/D	S/D	S/D	S/D	S/D	S/D	S/D	S/D	S/D	S/D	S/D	S/D	S/D
diumenge	S/D	S/D	S/D	S/D	S/D	S/D	S/D	S/D	S/D	S/D	S/D	S/D	S/D
VOLUM DE PESANTS PER DIA DE LA SETMANA													
Dilluns	S/D	S/D	S/D	S/D	S/D	S/D	S/D	S/D	S/D	S/D	S/D	S/D	S/D
Dimarts	S/D	S/D	S/D	S/D	S/D	S/D	S/D	S/D	S/D	S/D	S/D	S/D	S/D
Dimecres	S/D	S/D	S/D	S/D	S/D	S/D	S/D	S/D	S/D	S/D	S/D	S/D	S/D
Dijous	S/D	S/D	S/D	S/D	S/D	S/D	S/D	S/D	S/D	S/D	S/D	S/D	S/D
Divendres	S/D	S/D	S/D	S/D	S/D	S/D	S/D	S/D	S/D	S/D	S/D	S/D	S/D
Dissabte	S/D	S/D	S/D	S/D	S/D	S/D	S/D	S/D	S/D	S/D	S/D	S/D	S/D
Diumenge	S/D	S/D	S/D	S/D	S/D	S/D	S/D	S/D	S/D	S/D	S/D	S/D	S/D
VOLUM PER LONGITUD													
2-6 m	95,13%	94,40%	94,65%	93,92%	94,03%	93,94%	94,24%	95,10%	94,28%	95,11%	94,23%	95,26%	94,52%
6-X m	4,87%	5,60%	5,35%	6,08%	5,97%	6,06%	5,76%	4,90%	5,72%	4,89%	5,77%	4,74%	5,48%
0-2 m	S/D	S/D	S/D	S/D	S/D	S/D	S/D	S/D	S/D	S/D	S/D	S/D	S/D
VELOCITAT MITJANA PER SENTIT													
Sentit 1													S/D km/h
Sentit 2													S/D km/h
VELOCITAT MITJANA													
Velocitat													S/D km/h

Aforaments - 2016

Estació:	CE160728 (ADR9-C16)										C-16	PK: 72,250	
Carrils:	2+2		Municipi: Navàs				Comarca: Bages			Data llista: 31/12/16			
2016	Gener	Febrer	Març	Abril	Maig	Juny	Juliol	Agost	Set.	Oct.	Nov.	Des.	IMD
DIES AFORATS													
dies totals	31	29	31	30	31	30	31	31	30	31	30	31	366
dl. a dv.	21	21	23	21	22	23	21	23	22	21	22	22	262
dissabtes	5	4	4	5	4	4	5	4	4	5	4	5	53
diumenges	5	4	4	4	5	4	5	4	4	5	4	4	52
INTENSITATS MITJANES													
IMD	16880	17131	18225	15817	16342	16246	17927	17815	17323	19940	16527	18119	17358
IMD dl. a dv.	S/D	S/D	S/D	S/D	S/D	S/D	S/D	S/D	S/D	S/D	S/D	S/D	S/D
IMD dissabtes	S/D	S/D	S/D	S/D	S/D	S/D	S/D	S/D	S/D	S/D	S/D	S/D	S/D
IMD diumenges	S/D	S/D	S/D	S/D	S/D	S/D	S/D	S/D	S/D	S/D	S/D	S/D	S/D
INTENSITATS MITJANES DE PESANTS													
IMD	901	1037	1047	1064	1057	1113	1090	931	1064	1035	1038	946	1027
IMD dl. a dv.	S/D	S/D	S/D	S/D	S/D	S/D	S/D	S/D	S/D	S/D	S/D	S/D	S/D
IMD dissabtes	S/D	S/D	S/D	S/D	S/D	S/D	S/D	S/D	S/D	S/D	S/D	S/D	S/D
IMD diumenges	S/D	S/D	S/D	S/D	S/D	S/D	S/D	S/D	S/D	S/D	S/D	S/D	S/D
FACTORS													
Factor L	1,03%	1,01%	0,95%	1,10%	1,06%	1,07%	0,97%	0,97%	1,00%	0,87%	1,05%	0,96%	1,00%
Factor S	S/D	S/D	S/D	S/D	S/D	S/D	S/D	S/D	S/D	S/D	S/D	S/D	S/D
FACTORS PESANTS													
Factor L	1,14%	0,99%	0,98%	0,97%	0,97%	0,92%	0,94%	1,10%	0,97%	0,99%	0,99%	1,09%	1,00%
Factor S	S/D	S/D	S/D	S/D	S/D	S/D	S/D	S/D	S/D	S/D	S/D	S/D	S/D
VOLUM PER SENTIT													
Sentit 1	48,16%	49,79%	49,95%	50,08%	48,86%	49,45%	49,90%	49,37%	49,54%	50,16%	48,15%	51,61%	49,58%
Sentit 2	51,84%	50,21%	50,05%	49,92%	51,14%	50,55%	50,10%	50,63%	50,46%	49,84%	51,85%	48,39%	50,42%
VOLUM PESANTS PER SENTIT													
Sentit 1	49,50%	49,57%	49,47%	49,34%	49,20%	49,51%	48,90%	48,87%	49,15%	50,05%	49,04%	50,00%	49,38%
Sentit 2	50,50%	50,43%	50,53%	50,66%	50,80%	50,49%	51,10%	51,13%	50,85%	49,95%	50,96%	50,00%	50,62%
VOLUM PER DIA DE LA SETMANA													
dilluns	S/D	S/D	S/D	S/D	S/D	S/D	S/D	S/D	S/D	S/D	S/D	S/D	S/D
dimarts	S/D	S/D	S/D	S/D	S/D	S/D	S/D	S/D	S/D	S/D	S/D	S/D	S/D
dimecres	S/D	S/D	S/D	S/D	S/D	S/D	S/D	S/D	S/D	S/D	S/D	S/D	S/D
dijous	S/D	S/D	S/D	S/D	S/D	S/D	S/D	S/D	S/D	S/D	S/D	S/D	S/D
divendres	S/D	S/D	S/D	S/D	S/D	S/D	S/D	S/D	S/D	S/D	S/D	S/D	S/D
dissabte	S/D	S/D	S/D	S/D	S/D	S/D	S/D	S/D	S/D	S/D	S/D	S/D	S/D
diumenge	S/D	S/D	S/D	S/D	S/D	S/D	S/D	S/D	S/D	S/D	S/D	S/D	S/D
VOLUM DE PESANTS PER DIA DE LA SETMANA													
Dilluns	S/D	S/D	S/D	S/D	S/D	S/D	S/D	S/D	S/D	S/D	S/D	S/D	S/D
Dimarts	S/D	S/D	S/D	S/D	S/D	S/D	S/D	S/D	S/D	S/D	S/D	S/D	S/D
Dimecres	S/D	S/D	S/D	S/D	S/D	S/D	S/D	S/D	S/D	S/D	S/D	S/D	S/D
Dijous	S/D	S/D	S/D	S/D	S/D	S/D	S/D	S/D	S/D	S/D	S/D	S/D	S/D
Divendres	S/D	S/D	S/D	S/D	S/D	S/D	S/D	S/D	S/D	S/D	S/D	S/D	S/D
Dissabte	S/D	S/D	S/D	S/D	S/D	S/D	S/D	S/D	S/D	S/D	S/D	S/D	S/D
Diumenge	S/D	S/D	S/D	S/D	S/D	S/D	S/D	S/D	S/D	S/D	S/D	S/D	S/D
VOLUM PER LONGITUD													
2-6 m	94,66%	93,95%	94,26%	93,27%	93,53%	93,15%	93,92%	94,77%	93,86%	94,81%	93,72%	94,78%	94,06%
6-X m	5,34%	6,05%	5,74%	6,73%	6,47%	6,85%	6,08%	5,23%	6,14%	5,19%	6,28%	5,22%	5,94%
0-2 m	S/D	S/D	S/D	S/D	S/D	S/D	S/D	S/D	S/D	S/D	S/D	S/D	S/D
VELOCITAT MITJANA PER SENTIT													
Sentit 1													S/D km/h
Sentit 2													S/D km/h
VELOCITAT MITJANA													
Velocitat													S/D km/h

Aforaments - 2016

Estació:	CE160808 (ADR12-C16)										C-16	PK: 80,850	
Carrils:	2+2		Municipi: Puig-reig				Comarca: El Berguedà			Data llista: 31/12/16			
2016	Gener	Febrer	Març	Abril	Maig	Juny	Juliol	Agost	Set.	Oct.	Nov.	Des.	IMD
DIES AFORATS													
dies totals	31	29	31	30	31	30	31	31	30	31	30	31	366
dl. a dv.	21	21	23	21	22	23	21	23	22	21	22	22	262
dissabtes	5	4	4	5	4	4	5	4	4	5	4	5	53
diumenges	5	4	4	4	5	4	5	4	4	5	4	4	52
INTENSITATS MITJANES													
IMD	15224	15416	16569	13926	14657	14542	16388	16577	15669	18323	14903	16468	15722
IMD dl. a dv.	S/D	S/D	S/D	S/D	S/D	S/D	S/D	S/D	S/D	S/D	S/D	S/D	S/D
IMD dissabtes	S/D	S/D	S/D	S/D	S/D	S/D	S/D	S/D	S/D	S/D	S/D	S/D	S/D
IMD diumenges	S/D	S/D	S/D	S/D	S/D	S/D	S/D	S/D	S/D	S/D	S/D	S/D	S/D
INTENSITATS MITJANES DE PESANTS													
IMD	807	922	932	957	952	1008	983	849	967	941	930	846	925
IMD dl. a dv.	S/D	S/D	S/D	S/D	S/D	S/D	S/D	S/D	S/D	S/D	S/D	S/D	S/D
IMD dissabtes	S/D	S/D	S/D	S/D	S/D	S/D	S/D	S/D	S/D	S/D	S/D	S/D	S/D
IMD diumenges	S/D	S/D	S/D	S/D	S/D	S/D	S/D	S/D	S/D	S/D	S/D	S/D	S/D
FACTORS													
Factor L	1,03%	1,02%	0,95%	1,13%	1,07%	1,08%	0,96%	0,95%	1,00%	0,86%	1,05%	0,95%	1,00%
Factor S	S/D	S/D	S/D	S/D	S/D	S/D	S/D	S/D	S/D	S/D	S/D	S/D	S/D
FACTORS PESANTS													
Factor L	1,15%	1,00%	0,99%	0,97%	0,97%	0,92%	0,94%	1,09%	0,96%	0,98%	0,99%	1,09%	1,00%
Factor S	S/D	S/D	S/D	S/D	S/D	S/D	S/D	S/D	S/D	S/D	S/D	S/D	S/D
VOLUM PER SENTIT													
Sentit 1	48,71%	50,62%	50,61%	50,76%	49,46%	50,25%	50,64%	49,91%	50,31%	50,79%	48,83%	52,49%	50,28%
Sentit 2	51,29%	49,38%	49,39%	49,24%	50,54%	49,75%	49,36%	50,09%	49,69%	49,21%	51,17%	47,51%	49,72%
VOLUM PESANTS PER SENTIT													
Sentit 1	51,55%	52,06%	51,72%	51,83%	52,00%	52,58%	52,09%	52,30%	52,33%	53,03%	51,51%	52,25%	52,10%
Sentit 2	48,45%	47,94%	48,28%	48,17%	48,00%	47,42%	47,91%	47,70%	47,67%	46,97%	48,49%	47,75%	47,90%
VOLUM PER DIA DE LA SETMANA													
dilluns	S/D	S/D	S/D	S/D	S/D	S/D	S/D	S/D	S/D	S/D	S/D	S/D	S/D
dimarts	S/D	S/D	S/D	S/D	S/D	S/D	S/D	S/D	S/D	S/D	S/D	S/D	S/D
dimecres	S/D	S/D	S/D	S/D	S/D	S/D	S/D	S/D	S/D	S/D	S/D	S/D	S/D
dijous	S/D	S/D	S/D	S/D	S/D	S/D	S/D	S/D	S/D	S/D	S/D	S/D	S/D
divendres	S/D	S/D	S/D	S/D	S/D	S/D	S/D	S/D	S/D	S/D	S/D	S/D	S/D
dissabte	S/D	S/D	S/D	S/D	S/D	S/D	S/D	S/D	S/D	S/D	S/D	S/D	S/D
diumenge	S/D	S/D	S/D	S/D	S/D	S/D	S/D	S/D	S/D	S/D	S/D	S/D	S/D
VOLUM DE PESANTS PER DIA DE LA SETMANA													
Dilluns	S/D	S/D	S/D	S/D	S/D	S/D	S/D	S/D	S/D	S/D	S/D	S/D	S/D
Dimarts	S/D	S/D	S/D	S/D	S/D	S/D	S/D	S/D	S/D	S/D	S/D	S/D	S/D
Dimecres	S/D	S/D	S/D	S/D	S/D	S/D	S/D	S/D	S/D	S/D	S/D	S/D	S/D
Dijous	S/D	S/D	S/D	S/D	S/D	S/D	S/D	S/D	S/D	S/D	S/D	S/D	S/D
Divendres	S/D	S/D	S/D	S/D	S/D	S/D	S/D	S/D	S/D	S/D	S/D	S/D	S/D
Dissabte	S/D	S/D	S/D	S/D	S/D	S/D	S/D	S/D	S/D	S/D	S/D	S/D	S/D
Diumenge	S/D	S/D	S/D	S/D	S/D	S/D	S/D	S/D	S/D	S/D	S/D	S/D	S/D
VOLUM PER LONGITUD													
2-6 m	94,70%	94,02%	94,38%	93,13%	93,50%	93,07%	94,00%	94,88%	93,83%	94,86%	93,76%	94,86%	94,08%
6-X m	5,30%	5,98%	5,62%	6,87%	6,50%	6,93%	6,00%	5,12%	6,17%	5,14%	6,24%	5,14%	5,92%
0-2 m	S/D	S/D	S/D	S/D	S/D	S/D	S/D	S/D	S/D	S/D	S/D	S/D	S/D
VELOCITAT MITJANA PER SENTIT													
Sentit 1													S/D km/h
Sentit 2													S/D km/h
VELOCITAT MITJANA													
Velocitat													S/D km/h

Aforaments - 2016

Estació:	CE160898 (ADR16-C16)										C-16	PK: 88,900	
Carrils:	2+2		Municipi: Casserres				Comarca: El Berguedà			Data llista: 31/12/16			
2016	Gener	Febrer	Març	Abril	Maig	Juny	Juliol	Agost	Set.	Oct.	Nov.	Des.	IMD
DIES AFORATS													
dies totals	31	29	31	30	31	30	31	31	30	31	30	31	366
dl. a dv.	21	21	23	21	22	23	21	23	22	21	22	22	262
dissabtes	5	4	4	5	4	4	5	4	4	5	4	5	53
diumenges	5	4	4	4	5	4	5	4	4	5	4	4	52
INTENSITATS MITJANES													
IMD	16818	17226	18341	15716	16440	15313	17638	18294	17495	19973	16615	18236	17342
IMD dl. a dv.	S/D	S/D	S/D	S/D	S/D	S/D	S/D	S/D	S/D	S/D	S/D	S/D	S/D
IMD dissabtes	S/D	S/D	S/D	S/D	S/D	S/D	S/D	S/D	S/D	S/D	S/D	S/D	S/D
IMD diumenges	S/D	S/D	S/D	S/D	S/D	S/D	S/D	S/D	S/D	S/D	S/D	S/D	S/D
INTENSITATS MITJANES DE PESANTS													
IMD	777	890	909	912	914	901	948	832	928	915	936	838	892
IMD dl. a dv.	S/D	S/D	S/D	S/D	S/D	S/D	S/D	S/D	S/D	S/D	S/D	S/D	S/D
IMD dissabtes	S/D	S/D	S/D	S/D	S/D	S/D	S/D	S/D	S/D	S/D	S/D	S/D	S/D
IMD diumenges	S/D	S/D	S/D	S/D	S/D	S/D	S/D	S/D	S/D	S/D	S/D	S/D	S/D
FACTORS													
Factor L	1,03%	1,01%	0,95%	1,10%	1,05%	1,13%	0,98%	0,95%	0,99%	0,87%	1,04%	0,95%	1,00%
Factor S	S/D	S/D	S/D	S/D	S/D	S/D	S/D	S/D	S/D	S/D	S/D	S/D	S/D
FACTORS PESANTS													
Factor L	1,15%	1,00%	0,98%	0,98%	0,98%	0,99%	0,94%	1,07%	0,96%	0,97%	0,95%	1,06%	1,00%
Factor S	S/D	S/D	S/D	S/D	S/D	S/D	S/D	S/D	S/D	S/D	S/D	S/D	S/D
VOLUM PER SENTIT													
Sentit 1	48,88%	50,63%	50,56%	50,73%	49,71%	52,89%	51,43%	49,91%	50,37%	50,76%	49,07%	52,15%	50,59%
Sentit 2	51,12%	49,37%	49,44%	49,27%	50,29%	47,11%	48,57%	50,09%	49,63%	49,24%	50,93%	47,85%	49,41%
VOLUM PESANTS PER SENTIT													
Sentit 1	49,81%	50,22%	50,17%	50,33%	50,33%	53,72%	51,27%	50,24%	50,43%	51,26%	49,47%	50,24%	50,62%
Sentit 2	50,19%	49,78%	49,83%	49,67%	49,67%	46,28%	48,73%	49,76%	49,57%	48,74%	50,53%	49,76%	49,38%
VOLUM PER DIA DE LA SETMANA													
dilluns	S/D	S/D	S/D	S/D	S/D	S/D	S/D	S/D	S/D	S/D	S/D	S/D	S/D
dimarts	S/D	S/D	S/D	S/D	S/D	S/D	S/D	S/D	S/D	S/D	S/D	S/D	S/D
dimecres	S/D	S/D	S/D	S/D	S/D	S/D	S/D	S/D	S/D	S/D	S/D	S/D	S/D
dijous	S/D	S/D	S/D	S/D	S/D	S/D	S/D	S/D	S/D	S/D	S/D	S/D	S/D
divendres	S/D	S/D	S/D	S/D	S/D	S/D	S/D	S/D	S/D	S/D	S/D	S/D	S/D
dissabte	S/D	S/D	S/D	S/D	S/D	S/D	S/D	S/D	S/D	S/D	S/D	S/D	S/D
diumenge	S/D	S/D	S/D	S/D	S/D	S/D	S/D	S/D	S/D	S/D	S/D	S/D	S/D
VOLUM DE PESANTS PER DIA DE LA SETMANA													
Dilluns	S/D	S/D	S/D	S/D	S/D	S/D	S/D	S/D	S/D	S/D	S/D	S/D	S/D
Dimarts	S/D	S/D	S/D	S/D	S/D	S/D	S/D	S/D	S/D	S/D	S/D	S/D	S/D
Dimecres	S/D	S/D	S/D	S/D	S/D	S/D	S/D	S/D	S/D	S/D	S/D	S/D	S/D
Dijous	S/D	S/D	S/D	S/D	S/D	S/D	S/D	S/D	S/D	S/D	S/D	S/D	S/D
Divendres	S/D	S/D	S/D	S/D	S/D	S/D	S/D	S/D	S/D	S/D	S/D	S/D	S/D
Dissabte	S/D	S/D	S/D	S/D	S/D	S/D	S/D	S/D	S/D	S/D	S/D	S/D	S/D
Diumenge	S/D	S/D	S/D	S/D	S/D	S/D	S/D	S/D	S/D	S/D	S/D	S/D	S/D
VOLUM PER LONGITUD													
2-6 m	95,38%	94,83%	95,04%	94,20%	94,44%	94,12%	94,63%	95,45%	94,70%	95,42%	94,37%	95,40%	94,83%
6-X m	4,62%	5,17%	4,96%	5,80%	5,56%	5,88%	5,37%	4,55%	5,30%	4,58%	5,63%	4,60%	5,17%
0-2 m	S/D	S/D	S/D	S/D	S/D	S/D	S/D	S/D	S/D	S/D	S/D	S/D	S/D
VELOCITAT MITJANA PER SENTIT													
Sentit 1													S/D km/h
Sentit 2													S/D km/h
VELOCITAT MITJANA													
Velocitat													S/D km/h

Estació: 102-08 - Túnel de Cercs_(C-16) (Permanent)													C-16 PK 101.52			
Carrils: 1-2													Data llista: 03/04/2017		Túnel de Cercs_(C-16)	
2016	Gener	Febrer	Març	Abril	Maig	Juny	Juliol	Agost	Set.	Oct.	Nov.	Des.	IMD			
DIES AFORATS																
dies totals	21	27	14	28	31	23	17	31	30	29	25	31	307			
dl. a dv.	15	20	10	20	22	17	11	23	22	20	18	22	220			
dissabtes	3	4	2	4	4	3	3	4	4	5	3	5	44			
diumenges	3	3	2	4	5	3	3	4	4	4	4	4	43			
INTENSITATS MITJANES																
IMD	10,157	11,818	11,256	9,725	11,921	10,494	13,584	14,948	13,116	12,875	10,142	12,870	11,921			
IMD dl. a dv.	8,458	10,537	9,613	9,077	11,452	9,719	12,312	14,270	11,368	11,367	9,298	12,913	10,884			
IMD dissabtes	15,817	12,884	13,906	10,823	13,607	10,340	15,578	16,885	15,361	17,136	11,860	13,113	13,994			
IMD diumenges	12,990	17,157	16,821	11,867	12,575	14,522	17,948	16,403	19,609	16,150	12,647	12,412	15,078			
INTENSITATS MITJANES DE PESANTS																
IMD	636	710	718	720	858	808	933	794	875	773	708	675	768			
IMD dl. a dv.	714	833	827	852	994	951	1,058	891	922	893	839	806	881			
IMD dissabtes	567	415	432	407	640	406	630	599	603	512	393	390	500			
IMD diumenges	318	394	458	375	397	495	610	499	913	436	372	307	463			
FACTORS																
Factor L	1,2867	1,0329	1,1322	1,1990	0,9503	1,1198	0,8840	0,7627	0,9574	0,9574	1,1706	0,8428	1,0000			
Factor S													1,0959			
FACTORS PESANTS																
Factor L	1,2354	1,0586	1,0663	1,0346	0,8871	0,9271	0,8335	0,9889	0,9563	0,9876	1,0512	1,0937	1,0000			
Factor S													0,8702			
VOLUM PER SENTIT																
> Bellver de Cerd	53,17%	52,13%	51,52%	50,66%	46,18%	49,68%	52,35%	51,11%	54,74%	52,57%	49,62%	53,34%	51,46%			
> Barcelona	46,83%	47,87%	48,48%	49,34%	53,82%	50,32%	47,65%	48,89%	45,26%	47,43%	50,38%	46,66%	48,54%			
VOLUM PESANTS PER SENTIT																
> Bellver de Cerd	52,01%	52,25%	52,41%	51,66%	48,81%	51,44%	54,51%	52,70%	57,43%	53,47%	50,36%	51,70%	52,44%			
> Barcelona	47,99%	47,75%	47,59%	48,34%	51,19%	48,56%	45,49%	47,30%	42,57%	46,53%	49,64%	48,30%	47,56%			
VOLUM PER DIA DE LA SETMANA																
dilluns	9,11%	11,71%	10,32%	12,26%	13,46%	12,46%	12,20%	13,87%	11,92%	10,24%	11,90%	12,88%	11,90%			
dimarts	11,00%	9,71%	10,33%	11,73%	11,76%	12,00%	11,45%	12,34%	9,83%	10,95%	11,59%	13,98%	11,40%			
dimecres	11,42%	10,08%	10,26%	12,14%	12,00%	12,35%	11,87%	12,67%	10,73%	12,51%	11,86%	13,75%	11,80%			
dijous	12,01%	11,99%	10,97%	12,46%	14,53%	12,77%	12,39%	13,38%	12,58%	11,49%	12,38%	13,92%	12,57%			
divendres	15,94%	20,20%	19,12%	18,07%	17,04%	16,72%	16,28%	16,07%	16,46%	17,87%	18,14%	17,00%	17,35%			
dissabte	22,25%	15,57%	17,65%	15,90%	16,22%	14,02%	16,64%	16,06%	16,90%	19,01%	16,51%	14,63%	16,87%			
diumenge	18,27%	20,74%	21,35%	17,43%	14,99%	19,69%	19,17%	15,60%	21,57%	17,92%	17,61%	13,85%	18,14%			
VOLUM PESANTS PER DIA DE LA SETMANA																
dilluns	8,32%	15,41%	14,52%	15,81%	13,40%	15,50%	14,03%	14,50%	15,46%	16,14%	15,97%	15,04%	14,54%			
dimarts	16,67%	15,10%	15,86%	16,52%	15,89%	16,28%	16,04%	15,88%	13,13%	15,93%	16,68%	15,37%	15,80%			
dimecres	17,64%	16,22%	16,38%	16,96%	16,61%	17,24%	15,87%	15,99%	14,38%	14,34%	16,77%	18,50%	16,42%			
dijous	18,06%	16,84%	15,96%	16,91%	18,46%	16,80%	16,39%	16,04%	16,08%	16,77%	17,54%	17,73%	16,94%			
divendres	19,43%	20,15%	19,57%	18,29%	18,52%	18,22%	18,47%	17,91%	16,06%	19,30%	17,66%	18,55%	18,48%			
dissabte	12,73%	8,36%	8,60%	8,08%	10,57%	7,19%	9,75%	10,74%	9,90%	9,47%	7,90%	8,28%	9,33%			
diumenge	7,15%	7,92%	9,11%	7,43%	6,56%	8,76%	9,45%	8,94%	14,98%	8,06%	7,47%	6,53%	8,47%			
VOLUM PER LONGITUD																
2-6 m	93,57%	93,63%	93,42%	91,96%	90,05%	90,74%	92,33%	93,48%	91,66%	93,58%	92,77%	94,61%	92,64%			
6-X m	6,26%	6,21%	6,38%	7,41%	7,15%	7,87%	6,51%	5,40%	6,76%	5,87%	7,01%	5,24%	6,44%			
0-2 m	0,16%	0,16%	0,20%	0,63%	2,80%	1,39%	1,16%	1,12%	1,58%	0,55%	0,22%	0,15%	0,92%			
HORA PUNTA																
Dia	29	19	11	17	16	26	30	13	18	29	13	30				
Hora	18.00	18.00	18.00	17.00	18.00	12.00	11.00	11.00	16.00	13.00	17.00	17.00				
Volum	1,871	1,871	1,845	1,362	1,650	1,748	1,783	1,856	3,413	1,841	1,531	2,259				
HORES 30 - 50 - 100																
Hora 30	Data:	29-10				Hora:	12.00						Volum:	1,826		
Hora 50	Data:	08-12				Hora:	11.00						Volum:	1,717		
Hora 100	Data:	12-08				Hora:	17.00						Volum:	1,577		
INDEX DE FIABILITAT																
IFa	80,16%															
VELOCITAT MITJANA PER SENTIT																
> Bellver de Cerd													81,31	km/h		
> Barcelona													87,12	km/h		
VELOCITAT MITJANA																
Velocitat														84,21	km/h	

Estació: 185-17 - Urús_(C-162) (Permanent)													C-162 PK 4.8			
Carrils: 1-2													Data llista: 03/04/2017		Urús_(C-162)	
2016	Gener	Febrer	Març	Abril	Maig	Juny	Juliol	Agost	Set.	Oct.	Nov.	Des.	IMD			
DIES AFORATS																
dies totals	30	14	14	14	24	25	29	27	27	29	25	31	289			
dl. a dv.	21	10	10	10	17	18	20	20	20	20	18	22	206			
dissabtes	5	2	2	2	3	4	4	4	3	5	3	5	42			
diumenges	4	2	2	2	4	3	5	3	4	4	4	4	41			
INTENSITATS MITJANES																
IMD	5,013	4,873	4,625	3,221	3,174	3,294	4,237	6,195	3,389	3,504	3,122	5,351	4,173			
IMD dl. a dv.	4,021	3,655	3,382	2,801	2,944	3,149	3,618	5,792	3,035	3,082	2,738	5,272	3,635			
IMD dissabtes	6,686	5,901	6,759	4,067	3,721	3,466	5,714	7,499	3,903	4,632	3,683	5,729	5,167			
IMD diumenges	8,296	9,933	8,710	4,478	3,775	3,849	5,856	6,909	4,651	4,485	4,485	5,363	5,876			
INTENSITATS MITJANES DE PESANTS																
IMD	183	207	206	197	200	219	231	217	202	212	184	175	203			
IMD dl. a dv.	220	241	247	246	248	274	270	253	247	259	228	215	246			
IMD dissabtes	110	122	106	94	101	93	144	148	97	124	86	95	110			
IMD diumenges	76	123	101	53	57	75	121	103	84	66	61	55	81			
FACTORS																
Factor L	0,9040	0,9944	1,0750	1,2978	1,2348	1,1544	1,0047	0,6276	1,1979	1,1793	1,3277	0,6894	1,0000			
Factor S													1,1483			
FACTORS PESANTS																
Factor L	1,1189	1,0175	0,9945	0,9993	0,9912	0,8977	0,9091	0,9694	0,9933	0,9484	1,0779	1,1447	1,0000			
Factor S													0,8256			
VOLUM PER SENTIT																
> Fontanals de Ce	52,43%	52,49%	50,95%	51,77%	52,82%	48,13%	50,95%	49,51%	51,19%	48,05%	52,81%	47,39%	50,39%			
> Riu de Cerdanya	47,57%	47,51%	49,05%	48,23%	47,18%	51,87%	49,05%	50,49%	48,81%	51,95%	47,19%	52,61%	49,61%			
VOLUM PESANTS PER SENTIT																
> Fontanals de Ce	50,82%	49,64%	49,97%	51,09%	49,91%	47,88%	48,70%	48,62%	48,57%	47,63%	50,62%	50,45%	49,32%			
> Riu de Cerdanya	49,18%	50,36%	50,03%	48,91%	50,09%	52,12%	51,30%	51,38%	51,43%	52,37%	49,38%	49,55%	50,68%			
VOLUM PER DIA DE LA SETMANA																
dilluns	10,15%	10,12%	8,47%	10,49%	14,80%	11,77%	11,35%	13,83%	11,44%	10,40%	11,00%	11,79%	11,38%			
dimarts	8,81%	7,34%	7,52%	9,59%	10,57%	10,79%	9,71%	12,00%	10,45%	10,19%	10,50%	13,59%	10,09%			
dimecres	8,17%	8,08%	7,74%	10,67%	10,87%	11,38%	10,36%	12,27%	10,84%	10,44%	10,77%	13,42%	10,43%			
dijous	9,44%	8,23%	8,51%	11,39%	11,49%	14,87%	11,08%	12,54%	11,55%	10,76%	11,10%	13,63%	11,29%			
divendres	19,85%	19,83%	19,97%	19,96%	18,63%	19,06%	18,49%	16,13%	19,67%	21,05%	19,85%	17,74%	19,18%			
dissabte	19,44%	17,30%	20,88%	18,04%	16,69%	15,22%	19,27%	17,29%	16,45%	18,88%	16,59%	15,41%	17,68%			
diumenge	24,13%	29,12%	26,90%	19,86%	16,93%	16,91%	19,75%	15,93%	19,60%	18,29%	20,20%	14,43%	20,14%			
VOLUM PESANTS PER DIA DE LA SETMANA																
dilluns	17,39%	15,32%	16,75%	17,51%	15,65%	18,03%	15,73%	14,86%	16,02%	17,58%	17,70%	15,10%	16,42%			
dimarts	16,38%	13,77%	16,05%	16,57%	19,32%	17,42%	16,27%	16,98%	17,01%	16,65%	18,54%	15,78%	16,81%			
dimecres	15,88%	17,59%	17,06%	19,30%	20,02%	19,79%	17,79%	17,31%	18,42%	17,43%	17,52%	19,40%	18,11%			
dijous	19,20%	16,32%	15,57%	19,37%	16,13%	18,78%	15,95%	17,24%	19,23%	17,86%	18,38%	18,61%	17,75%			
divendres	16,67%	20,10%	20,22%	16,57%	17,61%	15,07%	17,85%	17,08%	16,59%	17,69%	16,43%	18,77%	17,53%			
dissabte	8,58%	8,40%	7,39%	6,80%	7,20%	6,04%	8,94%	9,77%	6,82%	8,38%	6,70%	7,81%	7,77%			
diumenge	5,90%	8,50%	6,97%	3,89%	4,07%	4,87%	7,46%	6,76%	5,91%	4,41%	4,73%	4,54%	5,65%			
VOLUM PER LONGITUD																
2-6 m	95,78%	95,24%	94,86%	92,93%	92,37%	91,36%	93,61%	95,31%	92,68%	93,19%	93,38%	96,19%	94,20%			
6-X m	3,62%	4,26%	4,45%	6,10%	6,22%	6,72%	5,29%	3,58%	6,12%	5,90%	5,88%	3,26%	4,86%			
0-2 m	0,60%	0,50%	0,69%	0,97%	1,41%	1,92%	1,10%	1,10%	1,20%	0,91%	0,73%	0,55%	0,95%			
HORA PUNTA																
Dia	24	14	6	8	16	23	10	13	4	28	11	30				
Hora	17.00	15.00	15.00	19.00	16.00	19.00	18.00	12.00	18.00	18.00	19.00	17.00				
Volum	1,078	1,291	963	539	614	687	757	841	579	761	550	1,296				
HORES 30 - 50 - 100																
Hora 30	Data:	13-08				Hora:				12.00				Volum:	841	
Hora 50	Data:	28-12				Hora:				17.00				Volum:	794	
Hora 100	Data:	31-12				Hora:				17.00				Volum:	696	
INDEX DE FIABILITAT																
IFa	74,92%															
VELOCITAT MITJANA PER SENTIT																
> Fontanals de Ce													70,67	km/h		
> Riu de Cerdanya													69,55	km/h		
VELOCITAT MITJANA																
Velocitat													70,11	km/h		

Estació: 183-08 - Sant Fruitós de Bages_(C-16c) (Permanent)													C-16C PK 3.212			
Carrils: 1-2		Data llista: 03/04/2017											Sant Fruitós de Bages_(C-16c)			
2016	Gener	Febrer	Març	Abril	Maig	Juny	Juliol	Agost	Set.	Oct.	Nov.	Des.	IMD			
DIES AFORATS																
dies totals	24	20	16	14	24	23	31	31	30	29	25	31	298			
dl. a dv.	16	15	11	10	17	17	21	23	22	20	18	22	212			
dissabtes	4	3	2	2	3	3	5	4	4	5	3	5	43			
diumenges	4	2	3	2	4	3	5	4	4	4	4	4	43			
INTENSITATS MITJANES																
IMD	20,429	21,664	19,507	21,650	20,915	21,101	20,732	17,632	20,695	21,185	21,157	20,277	20,567			
IMD dl. a dv.	21,913	23,710	20,945	23,531	22,746	23,180	22,544	18,918	22,439	22,293	22,930	22,084	22,241			
IMD dissabtes	19,252	19,182	18,546	19,545	18,613	18,003	18,116	15,690	18,046	21,649	19,529	17,541	18,697			
IMD diumenges	14,186	13,917	13,277	14,352	14,063	13,807	14,288	13,143	14,623	15,179	13,922	13,979	14,089			
INTENSITATS MITJANES DE PESANTS																
IMD	1,190	1,410	1,178	1,444	1,362	1,436	1,400	1,078	1,352	1,318	1,450	1,220	1,318			
IMD dl. a dv.	1,557	1,863	1,538	1,898	1,789	1,889	1,835	1,406	1,770	1,726	1,907	1,596	1,728			
IMD dissabtes	365	388	364	413	396	380	406	354	375	396	413	384	387			
IMD diumenges	181	168	193	205	192	225	218	166	234	194	202	177	196			
FACTORS																
Factor L	1,0150	0,9381	1,0619	0,9452	0,9778	0,9595	0,9866	1,1756	0,9912	0,9977	0,9700	1,0071	1,0000			
Factor S													0,9249			
FACTORS PESANTS																
Factor L	1,1101	0,9275	1,1235	0,9106	0,9663	0,9150	0,9420	1,2294	0,9762	1,0011	0,9063	1,0832	1,0000			
Factor S													0,7625			
VOLUM PER SENTIT																
> Manresa	48,49%	47,92%	49,06%	49,60%	49,86%	49,65%	49,34%	49,44%	49,23%	49,20%	49,24%	49,14%	49,19%			
> St. Fruitós B.	51,51%	52,08%	50,94%	50,40%	50,14%	50,35%	50,66%	50,56%	50,77%	50,80%	50,76%	50,86%	50,81%			
VOLUM PESANTS PER SENTIT																
> Manresa	49,85%	49,12%	50,13%	50,61%	51,28%	50,68%	50,56%	49,95%	50,51%	50,76%	50,98%	51,43%	50,54%			
> St. Fruitós B.	50,15%	50,88%	49,87%	49,39%	48,72%	49,32%	49,44%	50,05%	49,49%	49,24%	49,02%	48,57%	49,46%			
VOLUM PER DIA DE LA SETMANA																
dilluns	16,42%	15,38%	13,83%	15,30%	13,96%	15,59%	15,31%	14,04%	14,89%	14,75%	14,93%	14,45%	14,88%			
dimarts	15,91%	15,20%	16,42%	14,89%	15,64%	15,30%	15,57%	15,53%	14,92%	15,17%	15,16%	15,11%	15,42%			
dimecres	13,41%	15,36%	16,60%	15,37%	15,63%	15,57%	15,38%	15,64%	15,26%	13,81%	15,29%	16,38%	15,34%			
dijous	16,19%	15,47%	16,34%	15,45%	15,74%	15,48%	15,45%	15,32%	15,65%	14,91%	15,44%	15,41%	15,58%			
divendres	14,73%	16,76%	13,68%	16,63%	16,81%	16,54%	15,94%	16,15%	16,66%	16,53%	16,67%	16,41%	16,12%			
dissabte	13,44%	12,65%	13,49%	12,90%	12,66%	12,18%	12,50%	12,69%	12,50%	14,60%	13,15%	12,38%	12,95%			
diumenge	9,90%	9,18%	9,65%	9,47%	9,56%	9,34%	9,85%	10,63%	10,13%	10,24%	9,37%	9,86%	9,77%			
VOLUM PESANTS PER DIA DE LA SETMANA																
dilluns	20,23%	18,61%	15,43%	18,56%	14,67%	18,44%	17,82%	15,75%	18,16%	19,51%	18,33%	17,73%	17,72%			
dimarts	20,23%	18,68%	22,92%	18,54%	20,08%	18,13%	19,04%	19,91%	18,39%	20,28%	18,72%	16,97%	19,41%			
dimecres	14,96%	19,07%	22,68%	18,93%	19,51%	19,31%	18,83%	19,71%	19,03%	15,04%	19,36%	21,28%	19,07%			
dijous	21,62%	19,01%	19,20%	18,54%	19,66%	18,69%	19,27%	19,34%	18,96%	19,52%	18,81%	17,88%	19,17%			
divendres	16,45%	19,00%	13,12%	19,33%	19,95%	19,39%	18,68%	18,42%	19,03%	19,25%	18,72%	19,57%	18,43%			
dissabte	4,35%	3,93%	4,35%	4,09%	4,12%	3,79%	4,15%	4,69%	3,96%	4,30%	4,07%	4,49%	4,20%			
diumenge	2,15%	1,71%	2,31%	2,02%	2,00%	2,24%	2,23%	2,19%	2,47%	2,11%	1,99%	2,08%	2,13%			
VOLUM PER LONGITUD																
2-6 m	93,51%	92,41%	93,13%	92,15%	92,30%	91,65%	91,99%	92,42%	92,11%	92,95%	92,34%	93,30%	92,50%			
6-X m	5,59%	6,68%	5,93%	6,67%	6,49%	6,93%	6,55%	6,25%	6,63%	6,06%	6,90%	5,99%	6,41%			
0-2 m	0,90%	0,91%	0,94%	1,18%	1,21%	1,41%	1,45%	1,33%	1,27%	0,99%	0,76%	0,71%	1,09%			
HORA PUNTA																
Dia	29	12	23	8	20	6	27	5	30	7	11	23				
Hora	18.00	17.00	18.00	18.00	18.00	18.00	18.00	18.00	18.00	18.00	17.00	17.00				
Volum	1,937	2,043	1,934	1,945	1,881	1,930	1,825	1,677	1,868	1,926	1,916	1,904				
HORES 30 - 50 - 100																
Hora 30	Data:	28-10				Hora:				18.00				Volum:		1,881
Hora 50	Data:	07-11				Hora:				18.00				Volum:		1,842
Hora 100	Data:	25-10				Hora:				17.00				Volum:		1,784
INDEX DE FIABILITAT																
IFa	75,4%															
VELOCITAT MITJANA PER SENTIT																
> Manresa													55,76	km/h		
> St. Fruitós B.													58,95	km/h		
VELOCITAT MITJANA																
Velocitat													57,35	km/h		

Estació: 30170058 - Túnel de Montcada i Reixac_(C-17) (Permanent)													C-17 PK 5			
Carrils: 1-4													Data llista: 03/04/2017		Túnel de Montcada i Reixac_(C-17)	
2016	Gener	Febrer	Març	Abril	Maig	Juny	Juliol	Agost	Set.	Oct.	Nov.	Des.	IMD			
DIES AFORATS																
dies totals	31	29	31	30	31	30	31	31	30	30	30	31	365			
dl. a dv.	21	21	23	21	22	22	21	23	22	21	22	22	261			
dissabtes	5	4	4	5	4	4	5	4	4	5	4	5	53			
diumenges	5	4	4	4	5	4	5	4	4	4	4	4	51			
INTENSITATS MITJANES																
IMD	56,496	54,351	48,276	60,200	57,689	56,973	59,132	46,066	59,357	59,415	59,795	52,962	55,866			
IMD dl. a dv.	61,384	59,355	51,831	65,460	63,823	61,291	64,963	51,143	65,397	64,043	64,724	56,696	60,729			
IMD dissabtes	48,139	47,995	48,298	50,976	50,010	48,394	48,290	34,459	47,569	52,721	52,377	45,640	48,023			
IMD diumenges	40,417	35,685	30,474	43,125	34,701	43,966	40,816	32,283	40,948	42,971	42,565	41,615	39,176			
INTENSITATS MITJANES DE PESANTS																
IMD	4,720	4,846	4,215	5,447	5,263	5,017	5,411	4,183	5,390	5,414	5,547	4,508	4,994			
IMD dl. a dv.	5,854	6,038	5,192	6,784	6,582	6,198	6,781	5,303	6,761	6,701	6,881	5,569	6,209			
IMD dissabtes	2,407	2,510	2,510	2,733	2,672	2,621	2,617	1,689	2,527	2,870	2,909	2,318	2,537			
IMD diumenges	1,367	1,224	1,036	1,478	1,258	1,504	1,355	1,075	1,397	1,526	1,517	1,398	1,347			
FACTORS																
Factor L	0,9893	1,0231	1,1717	0,9277	0,9515	0,9908	0,9348	1,1874	0,9286	0,9483	0,9383	1,0711	1,0000			
Factor S													0,9194			
FACTORS PESANTS																
Factor L	1,0607	1,0283	1,1958	0,9152	0,9433	1,0017	0,9157	1,1707	0,9184	0,9265	0,9023	1,1150	1,0000			
Factor S													0,8037			
VOLUM PER SENTIT																
> Ripoll	54,59%	55,35%	54,97%	54,79%	54,60%	54,83%	54,79%	53,47%	55,06%	55,03%	55,11%	54,46%	54,77%			
> Barcelona	45,41%	44,65%	45,03%	45,21%	45,40%	45,17%	45,21%	46,53%	44,94%	44,97%	44,89%	45,54%	45,23%			
VOLUM PESANTS PER SENTIT																
> Ripoll	73,40%	73,41%	72,64%	72,31%	72,19%	71,92%	71,54%	70,68%	72,28%	72,91%	72,44%	74,97%	72,54%			
> Barcelona	26,60%	26,59%	27,36%	27,69%	27,81%	28,08%	28,46%	29,32%	27,72%	27,09%	27,56%	25,03%	27,46%			
VOLUM PER DIA DE LA SETMANA																
dilluns	15,77%	11,81%	13,67%	15,38%	13,48%	16,41%	15,72%	14,98%	15,32%	15,37%	15,01%	15,17%	14,77%			
dimarts	15,51%	15,81%	13,65%	15,26%	16,04%	15,25%	14,61%	16,32%	15,43%	15,82%	14,24%	14,90%	15,22%			
dimecres	14,81%	16,70%	15,10%	15,71%	16,31%	14,58%	15,43%	16,51%	15,83%	14,17%	15,54%	12,86%	15,31%			
dijous	16,35%	16,98%	16,78%	15,26%	16,16%	15,43%	15,92%	15,90%	15,78%	15,42%	15,92%	16,30%	16,02%			
divendres	15,18%	16,90%	17,52%	16,04%	17,13%	15,21%	16,74%	15,58%	16,31%	16,21%	16,67%	17,08%	16,37%			
dissabte	12,16%	12,50%	14,28%	12,11%	12,32%	12,11%	11,70%	10,69%	11,46%	12,68%	12,48%	12,39%	12,24%			
diumenge	10,21%	9,29%	9,01%	10,25%	8,55%	11,01%	9,89%	10,02%	9,87%	10,33%	10,14%	11,30%	9,97%			
VOLUM PESANTS PER DIA DE LA SETMANA																
dilluns	18,61%	13,66%	16,58%	17,70%	14,19%	19,33%	17,83%	16,32%	17,38%	17,51%	17,60%	17,16%	16,87%			
dimarts	18,75%	18,32%	16,31%	17,69%	18,86%	18,42%	17,13%	18,99%	17,84%	18,81%	15,44%	16,84%	17,75%			
dimecres	15,55%	19,54%	18,16%	18,02%	18,72%	17,13%	17,35%	18,94%	18,13%	14,92%	18,29%	16,16%	17,62%			
dijous	19,58%	19,68%	18,92%	17,68%	18,39%	17,59%	18,40%	18,54%	18,27%	18,36%	18,55%	18,21%	18,49%			
divendres	16,13%	17,91%	17,99%	17,86%	19,23%	15,81%	18,78%	17,77%	17,98%	18,81%	18,78%	19,79%	18,07%			
dissabte	7,26%	7,33%	8,52%	7,17%	7,21%	7,45%	6,92%	5,77%	6,70%	7,57%	7,46%	7,39%	7,23%			
diumenge	4,12%	3,57%	3,52%	3,88%	3,39%	4,28%	3,59%	3,67%	3,71%	4,03%	3,89%	4,46%	3,84%			
VOLUM PER LONGITUD																
2-6 m	85,84%	84,83%	85,03%	84,70%	84,39%	83,71%	83,80%	84,09%	83,64%	84,46%	84,40%	85,97%	84,57%			
6-X m	8,19%	8,96%	8,86%	8,99%	9,10%	8,90%	8,97%	9,22%	9,17%	9,05%	9,37%	8,51%	8,94%			
0-2 m	5,97%	6,20%	6,10%	6,30%	6,51%	7,39%	7,24%	6,69%	7,19%	6,48%	6,23%	5,52%	6,50%			
HORA PUNTA																
Dia	21	4	18	26	24	14	5	29	27	10	7	1				
Hora	07.00	07.00	07.00	07.00	07.00	07.00	07.00	07.00	07.00	07.00	07.00	07.00	07.00			
Volum	5,526	5,554	5,548	5,645	5,577	5,647	5,561	4,758	5,565	5,450	5,555	5,518				
HORES 30 - 50 - 100																
Hora 30	Data:	11-03				Hora:				07.00				Volum:	5,460	
Hora 50	Data:	07-06				Hora:				07.00				Volum:	5,405	
Hora 100	Data:	31-05				Hora:				07.00				Volum:	5,274	
INDEX DE FIABILITAT																
IFa	92,47%															
VELOCITAT MITJANA PER SENTIT																
> Ripoll													90,84	km/h		
> Barcelona													90,78	km/h		
VELOCITAT MITJANA																
Velocitat													90,81	km/h		

Estació: 1-08 - Montcada i Reixac_(C-17) (Permanent)													C-17 PK 6.716			
Carrils: 1-4													Data llista: 23/05/2017		Montcada i Reixac_(C-17)	
2016	Gener	Febrer	Març	Abril	Maig	Juny	Juliol	Agost	Set.	Oct.	Nov.	Des.	IMD			
DIES AFORATS																
dies totals	26	7					31	31	30	29	25	31	215			
dl. a dv.	19	5					21	23	22	20	18	22	154			
dissabtes	4	1					5	4	4	5	3	5	31			
diumenges	3	1					5	4	4	4	4	4	30			
TS MITJANES																
IMD	57,329	60,759					60,444	45,909	60,700	60,206	61,561	57,725	57,554			
IMD dl. a dv.	62,610	66,774					67,190	50,866	67,216	65,438	67,492	62,960	64,103			
IMD dissabtes	48,190	50,859					46,951	35,899	47,542	51,191	52,252	46,460	42,754			
IMD diumenges	40,062	40,586					40,206	31,138	41,279	43,060	41,209	42,815	40,066			
INTENSITATS MITJANES DE PESANTS																
IMD	2,547	3,202					3,162	2,433	3,130	2,952	3,280	2,875	2,960			
IMD dl. a dv.	3,345	4,228					4,168	3,199	4,127	3,859	4,296	3,794	3,915			
IMD dissabtes	761	816					931	740	874	967	1,072	853	789			
IMD diumenges	343	456					366	294	404	400	406	304	375			
FACTORS																
Factor L	1,0238	0,9600					0,9541	1,2602	0,9537	0,9796	0,9498	1,0182	1,0000			
Factor S													0,8989			
FACTORS PESANTS																
Factor L	1,1705	0,9261					0,9394	1,2238	0,9488	1,0147	0,9115	1,0321	1,0000			
Factor S													0,7568			
VOLUM PER SENTIT																
> Ripoll	48,07%	47,71%					% 48,91%	48,18%	48,28%	48,78%	48,64%	47,90%	48,37%			
> Barcelona	51,93%	52,29%					% 51,09%	51,82%	51,72%	51,22%	51,36%	52,10%	51,63%			
VOLUM PESANTS PER SENTIT																
> Ripoll	48,98%	48,19%					% 51,50%	51,27%	50,47%	51,91%	50,52%	48,73%	50,44%			
> Barcelona	51,02%	51,81%					% 48,50%	48,73%	49,53%	48,09%	49,48%	51,27%	49,56%			
VOLUM PER DIA DE LA SETMANA																
dilluns	15,75%	14,92%					15,49%	15,20%	15,47%	15,45%	15,24%	14,75%	15,27%			
dimarts	15,53%	15,49%					15,48%	16,08%	15,66%	16,10%	15,35%	14,79%	15,57%			
dimecres	15,01%	15,70%					15,93%	16,35%	15,83%	14,18%	15,42%	16,35%	15,62%			
dijous	16,49%	15,82%					15,88%	15,66%	15,62%	15,52%	15,78%	15,55%	15,78%			
divendres	15,25%	16,57%					16,59%	15,85%	16,49%	16,39%	16,58%	16,42%	16,26%			
dissabte	11,99%	11,96%					11,12%	11,17%	11,20%	12,15%	12,09%	11,52%	11,66%			
diumenge	9,97%	9,54%					9,52%	9,69%	9,73%	10,22%	9,54%	10,62%	9,86%			
VOLUM PESANTS PER DIA DE LA SETMANA																
dilluns	19,90%	18,71%					18,24%	17,15%	18,63%	19,00%	18,05%	17,28%	18,36%			
dimarts	20,09%	18,80%					18,64%	19,55%	19,11%	21,09%	19,00%	16,92%	19,16%			
dimecres	15,66%	19,28%					18,82%	19,27%	18,85%	15,14%	18,17%	21,80%	18,39%			
dijous	21,20%	18,83%					19,12%	19,07%	18,28%	18,76%	19,10%	17,95%	18,98%			
divendres	17,02%	18,70%					19,32%	18,90%	19,30%	19,39%	19,25%	20,29%	19,02%			
dissabte	4,22%	3,64%					4,21%	4,34%	3,99%	4,68%	4,66%	4,24%	4,26%			
diumenge	1,90%	2,03%					1,66%	1,72%	1,84%	1,94%	1,76%	1,51%	1,80%			
VOLUM PER LONGITUD																
2-6 m	92,27%	91,28%					% 89,39%	89,65%	89,60%	89,97%	90,35%	91,95%	90,35%			
6-X m	4,50%	5,27%					% 5,09%	5,40%	5,23%	4,81%	5,35%	4,97%	5,14%			
0-2 m	3,22%	3,45%					% 5,52%	4,94%	5,17%	5,21%	4,30%	3,08%	4,51%			
HORA PUNTA																
Dia	21	17					5	29	27	11	8	1				
Hora	07.00	07.00					07.00	07.00	07.00	07.00	07.00	07.00				
Volum	5,404	5,499					5,407	4,712	5,605	5,572	5,597	5,492				
HORES 30 - 50 - 100																
Hora 30	Data:	23-11					Hora:	07.00					Volum:	5,453		
Hora 50	Data:	28-07					Hora:	07.00					Volum:	5,365		
Hora 100	Data:	08-11					Hora:	08.00					Volum:	5,178		
INDEX DE FIABILITAT																
IFa	52,1%															
VELOCITAT MITJANA PER SENTIT																
> Ripoll													90,63	km/h		
> Barcelona													89,56	km/h		
VELOCITAT MITJANA																
Velocitat													90,10	km/h		

Estació: 105-08 - Parets del Vallès_(C-17) (Permanent)													C-17 PK 14.645			
Carrils: 1-4													Data llista: 03/04/2017		Parets del Vallès_(C-17)	
2016	Gener	Febrer	Març	Abril	Maig	Juny	Juliol	Agost	Set.	Oct.	Nov.	Des.	IMD			
DIES AFORATS																
dies totals	23	16	16	14	24	18	29	24	30	29	25	31	279			
dl. a dv.	16	11	12	10	17	13	20	18	22	20	18	22	199			
dissabtes	4	2	2	2	3	3	4	3	4	5	3	5	40			
diumenges	3	3	2	2	4	2	5	3	4	4	4	4	40			
INTENSITATS MITJANES																
IMD	65,350	70,610	68,631	72,902	71,466	74,180	73,277	58,330	71,250	71,397	71,889	66,681	69,627			
IMD dl. a dv.	71,536	78,434	74,662	80,162	78,681	81,616	81,028	64,747	79,024	78,005	78,818	73,254	76,588			
IMD dissabtes	55,049	55,610	59,010	60,973	58,518	59,088	58,996	45,583	56,401	60,780	61,411	53,237	57,125			
IMD diumenges	44,723	46,492	48,095	48,531	48,340	52,089	48,800	38,991	47,228	48,972	47,723	47,261	47,304			
INTENSITATS MITJANES DE PESANTS																
IMD	4,348	5,228	5,081	5,302	5,153	5,419	5,560	4,307	5,294	5,331	5,580	4,640	5,100			
IMD dl. a dv.	5,762	6,970	6,742	7,043	6,823	7,185	7,357	5,700	7,039	7,068	7,391	6,136	6,762			
IMD dissabtes	1,059	1,152	1,236	1,292	1,328	1,288	1,453	1,141	1,232	1,322	1,463	1,269	1,270			
IMD diumenges	568	595	621	609	625	720	685	508	632	657	638	534	617			
FACTORS																
Factor L	1,0706	0,9765	1,0258	0,9554	0,9734	0,9384	0,9452	1,1829	0,9692	0,9818	0,9717	1,0455	1,0000			
Factor S													0,9091			
FACTORS PESANTS																
Factor L	1,1737	0,9702	1,0030	0,9601	0,9911	0,9412	0,9192	1,1864	0,9607	0,9568	0,9149	1,1021	1,0000			
Factor S													0,7542			
VOLUM PER SENTIT																
> Ripoll	39,46%	39,67%	39,70%	39,77%	39,47%	40,04%	39,83%	38,05%	39,62%	40,18%	40,24%	39,85%	39,69%			
> Barcelona	60,54%	60,33%	60,30%	60,23%	60,53%	59,96%	60,17%	61,95%	60,38%	59,82%	59,76%	60,15%	60,31%			
VOLUM PESANTS PER SENTIT																
> Ripoll	30,30%	31,79%	31,21%	31,39%	32,17%	32,64%	32,32%	29,19%	31,95%	32,83%	32,80%	32,70%	31,90%			
> Barcelona	69,70%	68,21%	68,79%	68,61%	67,83%	67,36%	67,68%	70,81%	68,05%	67,17%	67,20%	67,30%	68,10%			
VOLUM PER DIA DE LA SETMANA																
dilluns	16,35%	15,45%	16,01%	15,45%	13,91%	15,03%	15,37%	16,13%	15,57%	15,66%	15,15%	14,72%	15,39%			
dimarts	16,07%	15,71%	16,16%	15,05%	15,88%	15,62%	15,52%	15,94%	15,65%	15,99%	15,34%	15,08%	15,68%			
dimecres	14,14%	15,66%	12,30%	15,79%	16,04%	15,50%	15,81%	16,14%	15,68%	14,02%	15,50%	16,57%	15,23%			
dijous	16,87%	15,86%	16,39%	15,86%	16,25%	15,82%	15,86%	15,51%	15,75%	15,62%	15,72%	15,49%	15,91%			
divendres	14,82%	16,71%	17,10%	16,40%	16,66%	16,55%	16,43%	15,54%	16,54%	16,74%	16,66%	16,58%	16,37%			
dissabte	12,00%	11,23%	12,14%	11,95%	11,64%	11,41%	11,50%	11,18%	11,32%	12,16%	12,17%	11,42%	11,69%			
diumenge	9,75%	9,39%	9,90%	9,51%	9,61%	10,06%	9,51%	9,57%	9,48%	9,80%	9,46%	10,14%	9,68%			
VOLUM PESANTS PER DIA DE LA SETMANA																
dilluns	20,77%	19,33%	20,27%	19,05%	15,28%	18,45%	18,73%	19,57%	19,21%	20,05%	18,67%	17,98%	18,92%			
dimarts	20,23%	19,23%	19,69%	18,29%	19,94%	18,75%	18,50%	19,09%	18,87%	19,63%	18,72%	17,19%	19,04%			
dimecres	15,38%	18,76%	14,99%	18,97%	19,49%	18,90%	18,83%	19,21%	18,53%	15,23%	18,73%	21,49%	18,19%			
dijous	21,91%	18,81%	19,91%	19,32%	20,07%	19,07%	19,00%	18,53%	18,90%	19,60%	19,17%	17,79%	19,31%			
divendres	16,40%	19,09%	19,99%	19,25%	19,84%	19,52%	19,44%	18,10%	19,45%	20,18%	19,34%	20,00%	19,19%			
dissabte	3,45%	3,15%	3,43%	3,48%	3,65%	3,40%	3,73%	3,80%	3,33%	3,54%	3,74%	3,91%	3,56%			
diumenge	1,85%	1,63%	1,72%	1,64%	1,72%	1,90%	1,76%	1,69%	1,71%	1,76%	1,63%	1,64%	1,73%			
VOLUM PER LONGITUD																
2-6 m	91,77%	91,12%	90,79%	90,78%	90,80%	89,95%	89,96%	89,93%	90,09%	90,78%	90,51%	91,48%	90,64%			
6-X m	6,55%	7,25%	7,62%	7,27%	7,18%	7,35%	7,44%	7,58%	7,54%	7,31%	7,80%	6,94%	7,32%			
0-2 m	1,69%	1,63%	1,58%	1,95%	2,02%	2,69%	2,60%	2,49%	2,37%	1,91%	1,68%	1,57%	2,03%			
HORA PUNTA																
Dia	21	25	9	15	18	17	5	29	27	7	11	16				
Hora	08.00	08.00	07.00	07.00	07.00	07.00	07.00	07.00	07.00	18.00	08.00	14.00				
Volum	5,917	5,916	5,990	5,964	6,065	5,889	5,953	5,324	5,827	5,864	5,798	5,705				
HORES 30 - 50 - 100																
Hora 30	Data:	14-06			Hora:	07.00			Volum:	5,859						
Hora 50	Data:	19-05			Hora:	08.00			Volum:	5,809						
Hora 100	Data:	11-05			Hora:	18.00			Volum:	5,727						
INDEX DE FIABILITAT																
IFa	70,54%															
VELOCITAT MITJANA PER SENTIT																
> Ripoll													85,78	km/h		
> Barcelona													88,62	km/h		
VELOCITAT MITJANA																
Velocitat														87,20	km/h	

Estació: 17-308 - Lliçà de Vall_(C-17) (Permanent)													C-17 PK 17.253			
Carrils: 1-4													Data llista: 03/04/2017		Lliçà de Vall_(C-17)	
2016	Gener	Febrer	Març	Abril	Maig	Juny	Juliol	Agost	Set.	Oct.	Nov.	Des.	IMD			
DIES AFORATS																
dies totals	22	27	18	21	24	23	31	31	30	29	25	31	312			
dl. a dv.	15	20	13	15	17	17	21	23	22	20	18	22	223			
dissabtes	3	4	3	3	3	3	5	4	4	5	3	5	45			
diumenges	4	3	2	3	4	3	5	4	4	4	4	4	44			
INTENSITATS MITJANES																
IMD	79,325	88,330	89,060	92,047	90,068	92,758	91,503	72,262	90,054	90,547	90,947	85,707	87,673			
IMD dl. a dv.	83,212	95,863	95,061	99,664	96,943	100,467	99,689	78,927	97,832	96,347	97,471	92,324	94,417			
IMD dissabtes	74,664	73,950	80,323	77,444	78,691	78,363	75,927	59,277	75,940	82,852	83,060	71,841	76,076			
IMD diumenges	64,550	65,043	67,791	68,570	67,070	68,612	66,151	51,920	65,278	69,247	66,212	66,488	65,668			
INTENSITATS MITJANES DE PESANTS																
IMD	5,987	7,473	7,613	7,856	7,514	7,995	7,963	5,981	7,711	7,739	8,064	6,712	7,378			
IMD dl. a dv.	7,824	9,899	10,020	10,341	9,873	10,540	10,506	7,875	10,182	10,166	10,633	8,814	9,716			
IMD dissabtes	1,734	1,750	2,032	2,080	2,116	2,093	2,114	1,657	1,947	2,132	2,140	1,979	1,984			
IMD diumenges	1,056	1,064	1,159	1,205	1,114	1,173	1,094	836	1,121	1,213	1,141	933	1,095			
FACTORS																
Factor L	1,1346	0,9849	0,9932	0,9474	0,9739	0,9398	0,9471	1,1963	0,9651	0,9800	0,9687	1,0227	1,0000			
Factor S													0,9288			
FACTORS PESANTS																
Factor L	1,2419	0,9815	0,9697	0,9396	0,9841	0,9218	0,9248	1,2338	0,9542	0,9558	0,9138	1,1024	1,0000			
Factor S													0,7595			
VOLUM PER SENTIT																
> Ripoll	50,28%	50,50%	50,43%	50,42%	50,03%	50,09%	50,01%	49,93%	50,51%	50,60%	50,66%	50,45%	50,33%			
> Barcelona	49,72%	49,50%	49,57%	49,58%	49,97%	49,91%	49,99%	50,07%	49,49%	49,40%	49,34%	49,55%	49,67%			
VOLUM PESANTS PER SENTIT																
> Ripoll	51,52%	51,38%	51,28%	51,35%	51,15%	51,06%	50,73%	50,93%	51,58%	51,54%	51,85%	51,42%	51,31%			
> Barcelona	48,48%	48,62%	48,72%	48,65%	48,85%	48,94%	49,27%	49,07%	48,42%	48,46%	48,15%	48,58%	48,69%			
VOLUM PER DIA DE LA SETMANA																
dilluns	16,77%	15,07%	15,28%	15,19%	13,67%	14,91%	14,91%	15,09%	15,16%	15,20%	14,78%	14,48%	15,02%			
dimarts	16,47%	15,46%	15,36%	15,27%	15,50%	15,35%	15,39%	15,85%	15,53%	15,48%	15,03%	14,93%	15,46%			
dimecres	14,88%	15,43%	13,31%	15,51%	15,64%	15,28%	15,68%	15,96%	15,25%	13,94%	15,13%	16,08%	15,15%			
dijous	11,89%	15,39%	15,84%	15,13%	15,95%	15,78%	15,75%	15,53%	15,52%	15,17%	15,44%	15,20%	15,24%			
divendres	14,92%	16,17%	16,47%	16,24%	16,24%	16,04%	16,07%	15,59%	16,10%	16,21%	16,25%	16,22%	16,03%			
dissabte	13,45%	11,96%	12,88%	12,02%	12,42%	12,07%	11,87%	11,72%	12,06%	13,07%	13,01%	11,99%	12,39%			
diumenge	11,62%	10,52%	10,87%	10,64%	10,59%	10,57%	10,34%	10,27%	10,37%	10,93%	10,37%	11,10%	10,70%			
VOLUM PESANTS PER DIA DE LA SETMANA																
dilluns	22,52%	19,26%	19,55%	18,97%	15,11%	18,79%	18,80%	17,17%	19,05%	19,94%	18,61%	17,66%	18,71%			
dimarts	21,82%	19,26%	19,38%	18,86%	19,98%	18,94%	18,79%	19,77%	19,20%	19,55%	18,73%	17,26%	19,31%			
dimecres	16,49%	19,05%	15,96%	18,98%	19,59%	18,69%	18,91%	19,70%	18,47%	15,22%	18,86%	21,45%	18,44%			
dijous	16,47%	19,05%	19,81%	18,52%	19,98%	19,18%	19,13%	19,07%	19,00%	19,54%	19,33%	17,68%	18,90%			
divendres	16,05%	18,00%	19,34%	18,70%	19,26%	18,57%	18,61%	18,32%	18,60%	19,58%	18,66%	19,75%	18,59%			
dissabte	4,14%	3,34%	3,79%	3,78%	3,99%	3,74%	3,79%	3,96%	3,61%	3,93%	3,79%	4,21%	3,85%			
diumenge	2,52%	2,03%	2,16%	2,19%	2,10%	2,10%	1,96%	2,00%	2,08%	2,24%	2,02%	1,99%	2,12%			
VOLUM PER LONGITUD																
2-6 m	91,25%	89,94%	90,03%	89,72%	89,87%	88,76%	89,17%	89,15%	89,18%	89,97%	89,63%	90,86%	89,76%			
6-X m	7,33%	8,64%	8,60%	8,53%	8,30%	8,79%	8,44%	8,46%	8,70%	8,36%	8,92%	7,81%	8,42%			
0-2 m	1,43%	1,41%	1,37%	1,75%	1,83%	2,45%	2,39%	2,40%	2,13%	1,67%	1,45%	1,32%	1,82%			
HORA PUNTA																
Dia	21	3	18	15	18	2	5	31	7	5	8	25				
Hora	08.00	07.00	07.00	07.00	07.00	07.00	07.00	18.00	17.00	07.00	07.00	13.00				
Volum	6,850	6,828	6,970	7,029	7,091	7,076	6,931	6,553	6,913	6,803	6,877	7,064				
HORES 30 - 50 - 100																
Hora 30	Data:	15-03				Hora:	07.00					Volum:	6,891			
Hora 50	Data:	20-01				Hora:	08.00					Volum:	6,846			
Hora 100	Data:	23-12				Hora:	17.00					Volum:	6,780			
INDEX DE FIABILITAT																
IFa	78,89%															
VELOCITAT MITJANA PER SENTIT																
> Ripoll													81,58	km/h		
> Barcelona													81,17	km/h		
VELOCITAT MITJANA																
Velocitat														81,38	km/h	

Estació: 137-208 - I Ametlla del Vallès_(C-17) (Permanent)													C-17 PK 25.316	
Carrils: 1-4			Data llista: 03/04/2017						I Ametlla del Vallès_(C-17)					
2016	Gener	Febrer	Març	Abril	Maig	Juny	Juliol	Agost	Set.	Oct.	Nov.	Des.	IMD	
DIES AFORATS														
dies totals	16	14					29	27	27	29	25	24	191	
dl. a dv.	11	10					20	20	20	20	18	17	136	
dissabtes	3	2					4	4	3	5	3	4	28	
diumenges	2	2					5	3	4	4	4	3	27	
INTENSITATS MITJANES														
IMD	34,869	33,127					57,288	45,399	56,987	58,575	57,634	57,739	50,284	
IMD dl. a dv.	34,973	33,625					60,198	47,732	59,610	60,023	59,697	60,456	52,126	
IMD dissabtes	37,076	28,360					51,306	41,720	53,747	58,947	57,508	53,365	48,022	
IMD diumenges	32,143	35,407					48,720	37,415	47,117	50,960	47,447	48,527	43,508	
INTENSITATS MITJANES DE PESANTS														
IMD	1,935	2,104					3,772	2,765	3,625	3,683	3,816	3,439	3,146	
IMD dl. a dv.	2,363	2,688					4,935	3,603	4,752	4,804	4,994	4,476	4,083	
IMD dissabtes	1,055	682					1,124	912	1,017	1,154	1,150	1,090	1,032	
IMD diumenges	675	607					606	432	596	605	593	601	593	
FACTORS														
Factor L	1,4905	1,5502					0,8659	1,0920	0,8745	0,8684	0,8732	0,8622	1,0000	
Factor S													0,9651	
FACTORS PESANTS														
Factor L	1,7280	1,5190					0,8274	1,1332	0,8591	0,8498	0,8176	0,9122	1,0000	
Factor S													0,7711	
VOLUM PER SENTIT														
> Ripoll	71,86%	84,53%					50,22%	49,65%	49,76%	49,61%	49,91%	49,68%	52,67%	
> Barcelona	28,14%	15,47%					49,78%	50,35%	50,24%	50,39%	50,09%	50,32%	47,33%	
VOLUM PESANTS PER SENTIT														
> Ripoll	69,24%	84,55%					48,50%	47,78%	47,61%	47,67%	47,98%	48,06%	50,70%	
> Barcelona	30,76%	15,45%					51,50%	52,22%	52,39%	52,33%	52,02%	51,94%	49,30%	
VOLUM PER DIA DE LA SETMANA														
dilluns	15,49%	14,18%					14,56%	14,48%	14,38%	14,18%	14,01%	14,53%	14,46%	
dimarts	15,35%	14,05%					14,78%	14,83%	14,70%	14,69%	14,33%	14,65%	14,67%	
dimecres	11,59%	14,46%					14,56%	14,89%	14,75%	13,55%	14,52%	15,17%	14,22%	
dijous	13,91%	14,42%					15,15%	15,26%	14,79%	14,55%	14,84%	14,82%	14,72%	
divendres	15,19%	15,39%					16,01%	15,63%	16,09%	16,23%	16,40%	15,57%	15,80%	
dissabte	15,25%	12,23%					12,79%	13,13%	13,47%	14,38%	14,19%	13,22%	13,62%	
diumenge	13,22%	15,27%					12,15%	11,77%	11,81%	12,43%	11,71%	12,02%	12,55%	
VOLUM PESANTS PER DIA DE LA SETMANA														
dilluns	19,64%	19,72%					18,61%	15,83%	18,79%	19,42%	18,43%	20,66%	18,84%	
dimarts	20,51%	17,76%					18,27%	19,33%	18,78%	19,47%	18,28%	15,28%	18,48%	
dimecres	11,25%	18,60%					18,44%	19,23%	18,54%	15,02%	18,50%	20,84%	17,63%	
dijous	20,57%	17,77%					19,33%	19,55%	18,85%	19,57%	19,40%	16,78%	18,91%	
divendres	15,38%	17,40%					18,81%	19,12%	18,68%	19,69%	18,88%	19,43%	18,38%	
dissabte	7,72%	4,63%					4,26%	4,71%	4,01%	4,48%	4,30%	4,52%	4,87%	
diumenge	4,94%	4,12%					2,29%	2,23%	2,35%	2,35%	2,22%	2,49%	2,90%	
VOLUM PER LONGITUD														
2-6 m	87,70%	88,94%					91,31%	91,56%	91,44%	92,13%	91,76%	92,57%	91,45%	
6-X m	5,45%	6,35%					6,43%	6,24%	6,52%	6,14%	6,66%	5,93%	6,26%	
0-2 m	6,85%	4,71%					2,26%	2,20%	2,05%	1,74%	1,58%	1,50%	2,30%	
HORA PUNTA														
Dia	19	21					8	3	23	23	11	8		
Hora	07.00	18.00					18.00	18.00	17.00	18.00	17.00	11.00		
Volum	3,498	3,694					4,728	3,909	4,811	5,060	4,993	4,977		
HORES 30 - 50 - 100														
Hora 30	Data:	21-10					Hora:	17.00					Volum:	4,767
Hora 50	Data:	25-11					Hora:	08.00					Volum:	4,705
Hora 100	Data:	06-12					Hora:	17.00					Volum:	4,607
INDEX DE FIABILITAT														
IFa	48,68%													
VELOCITAT MITJANA PER SENTIT														
> Ripoll													87,95	km/h
> Barcelona													93,87	km/h
VELOCITAT MITJANA														
Velocitat													90,91	km/h

Estació: 103-08 - Túnel del Figaró_(C-17) (Permanent)											C-17 PK 33.138			
Carrils: 1-4		Data llista: 03/04/2017					Túnel del Figaró_(C-17)							
2016	Gener	Febrer	Març	Abril	Maig	Juny	Juliol	Agost	Set.	Oct.	Nov.	Des.	IMD	
DIES AFORATS														
dies totals	23	14	18	14									69	
dl. a dv.	16	10	12	10									48	
dissabtes	4	2	2	2									10	
diumenges	3	2	4	2									11	
INTENSITATS MITJANES														
IMD	31,966	23,575	24,560	24,628									26,238	
IMD dl. a dv.	31,581	22,596	24,383	24,587									25,754	
IMD dissabtes	34,114	27,063	26,155	26,949									28,788	
IMD diumenges	31,744	24,983	23,847	22,511									26,122	
INTENSITATS MITJANES DE PESANTS														
IMD	2,546	1,467	1,296	1,500									1,708	
IMD dl. a dv.	3,165	1,884	1,671	1,954									2,157	
IMD dissabtes	1,011	479	425	442									605	
IMD diumenges	990	365	290	287									513	
FACTORS														
Factor L	0,8155	1,1398	1,0562	1,0475									1,0000	
Factor S													1,0189	
FACTORS PESANTS														
Factor L	0,6816	1,1447	1,2906	1,1040									1,0000	
Factor S													0,7883	
VOLUM PER SENTIT														
> Ripoll	51,87%	67,92%	71,46%	73,45%									63,40%	
> Barcelona	48,13%	32,08%	28,54%	26,55%									36,60%	
VOLUM PESANTS PER SENTIT														
> Ripoll	45,79%	79,96%	89,88%	91,60%									67,54%	
> Barcelona	54,21%	20,04%	10,12%	8,40%									32,46%	
VOLUM PER DIA DE LA SETMANA														
dilluns	13,96%	9,95%	12,39%	13,19%									12,23%	
dimarts	13,75%	9,67%	14,14%	13,14%									12,76%	
dimecres	13,42%	14,06%	14,33%	14,50%									14,09%	
dijous	14,70%	16,33%	15,19%	14,09%									15,09%	
divendres	14,69%	18,45%	15,09%	16,38%									16,08%	
dissabte	15,27%	16,40%	15,09%	15,63%									15,58%	
diumenge	14,21%	15,14%	13,76%	13,06%									14,05%	
VOLUM PESANTS PER DIA DE LA SETMANA														
dilluns	19,58%	12,84%	15,21%	18,52%									16,32%	
dimarts	18,73%	14,52%	24,62%	17,78%									19,25%	
dimecres	14,96%	18,82%	21,25%	20,44%									19,01%	
dijous	20,22%	23,54%	18,56%	18,54%									20,12%	
divendres	15,37%	22,06%	12,39%	17,79%									16,87%	
dissabte	5,63%	4,67%	4,74%	4,21%									4,82%	
diumenge	5,51%	3,56%	3,23%	2,73%									3,86%	
VOLUM PER LONGITUD														
2-6 m	90,49%	91,24%	92,81%	91,33%									91,37%	
6-X m	7,82%	6,22%	5,01%	6,09%									6,51%	
0-2 m	1,69%	2,54%	2,18%	2,58%									2,12%	
HORA PUNTA														
Dia	24	14	25	6										
Hora	18.00	18.00	10.00	08.00										
Volum	3,393	2,734	2,994	2,461										
HORES 30 - 50 - 100														
Hora 30	Data:	12-03			Hora:	18.00			Volum:	2,909				
Hora 50	Data:	23-01			Hora:	18.00			Volum:	2,824				
Hora 100	Data:	27-03			Hora:	18.00			Volum:	2,677				
INDEX DE FIABILITAT														
IFa	20,43%													
VELOCITAT MITJANA PER SENTIT														
> Ripoll													86,16	km/h
> Barcelona													72,95	km/h
VELOCITAT MITJANA														
Velocitat													79,55	km/h

Aforaments - 2016

Estació:	CE170458 (ADR1-C17)										C-17	PK: 45,080	
Carrils:	2+2		Municipi: Centelles				Comarca: Osona			Data llista: 31/12/16			
2016	Gener	Febrer	Març	Abril	Maig	Juny	Juliol	Agost	Set.	Oct.	Nov.	Des.	IMD
DIES AFORATS													
dies totals	31	29	31	30	31	30	31	31	30	31	30	31	366
dl. a dv.	21	21	23	21	22	23	21	23	22	21	22	22	262
dissabtes	5	4	4	5	4	4	5	4	4	5	4	5	53
diumenges	5	4	4	4	5	4	5	4	4	5	4	4	52
INTENSITATS MITJANES													
IMD	30427	32006	33035	32742	32992	33135	33721	29221	33792	35710	34065	33890	32895
IMD dl. a dv.	S/D	S/D	S/D	S/D	S/D	S/D	S/D	S/D	S/D	S/D	S/D	S/D	S/D
IMD dissabtes	S/D	S/D	S/D	S/D	S/D	S/D	S/D	S/D	S/D	S/D	S/D	S/D	S/D
IMD diumenges	S/D	S/D	S/D	S/D	S/D	S/D	S/D	S/D	S/D	S/D	S/D	S/D	S/D
INTENSITATS MITJANES DE PESANTS													
IMD	2965	3503	3427	3550	3529	3676	3516	2958	3640	3443	3690	3208	3425
IMD dl. a dv.	S/D	S/D	S/D	S/D	S/D	S/D	S/D	S/D	S/D	S/D	S/D	S/D	S/D
IMD dissabtes	S/D	S/D	S/D	S/D	S/D	S/D	S/D	S/D	S/D	S/D	S/D	S/D	S/D
IMD diumenges	S/D	S/D	S/D	S/D	S/D	S/D	S/D	S/D	S/D	S/D	S/D	S/D	S/D
FACTORS													
Factor L	1,08%	1,03%	1,00%	1,00%	1,00%	0,99%	0,98%	1,13%	0,97%	0,92%	0,97%	0,97%	1,00%
Factor S	S/D	S/D	S/D	S/D	S/D	S/D	S/D	S/D	S/D	S/D	S/D	S/D	S/D
FACTORS PESANTS													
Factor L	1,16%	0,98%	1,00%	0,96%	0,97%	0,93%	0,97%	1,16%	0,94%	0,99%	0,93%	1,07%	1,00%
Factor S	S/D	S/D	S/D	S/D	S/D	S/D	S/D	S/D	S/D	S/D	S/D	S/D	S/D
VOLUM PER SENTIT													
Sentit 1	49,20%	49,64%	49,80%	49,96%	49,35%	49,67%	49,62%	49,62%	49,88%	49,94%	49,19%	50,14%	49,67%
Sentit 2	50,80%	50,36%	50,20%	50,04%	50,65%	50,33%	50,38%	50,38%	50,12%	50,06%	50,81%	49,86%	50,33%
VOLUM PESANTS PER SENTIT													
Sentit 1	49,95%	49,64%	49,78%	49,61%	49,56%	49,73%	49,29%	50,10%	50,14%	50,07%	49,97%	49,75%	49,80%
Sentit 2	50,05%	50,36%	50,22%	50,39%	50,44%	50,27%	50,71%	49,90%	49,86%	49,93%	50,03%	50,25%	50,20%
VOLUM PER DIA DE LA SETMANA													
dilluns	S/D	S/D	S/D	S/D	S/D	S/D	S/D	S/D	S/D	S/D	S/D	S/D	S/D
dimarts	S/D	S/D	S/D	S/D	S/D	S/D	S/D	S/D	S/D	S/D	S/D	S/D	S/D
dimecres	S/D	S/D	S/D	S/D	S/D	S/D	S/D	S/D	S/D	S/D	S/D	S/D	S/D
dijous	S/D	S/D	S/D	S/D	S/D	S/D	S/D	S/D	S/D	S/D	S/D	S/D	S/D
divendres	S/D	S/D	S/D	S/D	S/D	S/D	S/D	S/D	S/D	S/D	S/D	S/D	S/D
dissabte	S/D	S/D	S/D	S/D	S/D	S/D	S/D	S/D	S/D	S/D	S/D	S/D	S/D
diumenge	S/D	S/D	S/D	S/D	S/D	S/D	S/D	S/D	S/D	S/D	S/D	S/D	S/D
VOLUM DE PESANTS PER DIA DE LA SETMANA													
Dilluns	S/D	S/D	S/D	S/D	S/D	S/D	S/D	S/D	S/D	S/D	S/D	S/D	S/D
Dimarts	S/D	S/D	S/D	S/D	S/D	S/D	S/D	S/D	S/D	S/D	S/D	S/D	S/D
Dimecres	S/D	S/D	S/D	S/D	S/D	S/D	S/D	S/D	S/D	S/D	S/D	S/D	S/D
Dijous	S/D	S/D	S/D	S/D	S/D	S/D	S/D	S/D	S/D	S/D	S/D	S/D	S/D
Divendres	S/D	S/D	S/D	S/D	S/D	S/D	S/D	S/D	S/D	S/D	S/D	S/D	S/D
Dissabte	S/D	S/D	S/D	S/D	S/D	S/D	S/D	S/D	S/D	S/D	S/D	S/D	S/D
Diumenge	S/D	S/D	S/D	S/D	S/D	S/D	S/D	S/D	S/D	S/D	S/D	S/D	S/D
VOLUM PER LONGITUD													
2-6 m	90,26%	89,06%	89,63%	89,16%	89,30%	88,91%	89,57%	89,88%	89,23%	90,36%	89,17%	90,53%	89,59%
6-X m	9,74%	10,94%	10,37%	10,84%	10,70%	11,09%	10,43%	10,12%	10,77%	9,64%	10,83%	9,47%	10,41%
0-2 m	S/D	S/D	S/D	S/D	S/D	S/D	S/D	S/D	S/D	S/D	S/D	S/D	S/D
VELOCITAT MITJANA PER SENTIT													
Sentit 1													S/D km/h
Sentit 2													S/D km/h
VELOCITAT MITJANA													
Velocitat													S/D km/h

Aforaments - 2016

Estació:	CE170538 (ADR7-C17)										C-17	PK: 53,050	
Carrils:	2+2		Municipi: Mallà				Comarca: Osona			Data llista: 31/12/16			
2016	Gener	Febrer	Març	Abril	Maig	Juny	Juliol	Agost	Set.	Oct.	Nov.	Des.	IMD
DIES AFORATS													
dies totals	31	29	31	30	31	30	31	31	30	31	30	31	366
dl. a dv.	21	21	23	21	22	23	21	23	22	21	22	22	262
dissabtes	5	4	4	5	4	4	5	4	4	5	4	5	53
diumenges	5	4	4	4	5	4	5	4	4	5	4	4	52
INTENSITATS MITJANES													
IMD	42440	45126	45596	46288	46142	46296	46145	40053	47189	48543	47555	47169	45712
IMD dl. a dv.	S/D	S/D	S/D	S/D	S/D	S/D	S/D	S/D	S/D	S/D	S/D	S/D	S/D
IMD dissabtes	S/D	S/D	S/D	S/D	S/D	S/D	S/D	S/D	S/D	S/D	S/D	S/D	S/D
IMD diumenges	S/D	S/D	S/D	S/D	S/D	S/D	S/D	S/D	S/D	S/D	S/D	S/D	S/D
INTENSITATS MITJANES DE PESANTS													
IMD	3358	3991	3930	4046	4024	4209	4073	3439	4179	3941	4246	3701	3928
IMD dl. a dv.	S/D	S/D	S/D	S/D	S/D	S/D	S/D	S/D	S/D	S/D	S/D	S/D	S/D
IMD dissabtes	S/D	S/D	S/D	S/D	S/D	S/D	S/D	S/D	S/D	S/D	S/D	S/D	S/D
IMD diumenges	S/D	S/D	S/D	S/D	S/D	S/D	S/D	S/D	S/D	S/D	S/D	S/D	S/D
FACTORS													
Factor L	1,08%	1,01%	1,00%	0,99%	0,99%	0,99%	0,99%	1,14%	0,97%	0,94%	0,96%	0,97%	1,00%
Factor S	S/D	S/D	S/D	S/D	S/D	S/D	S/D	S/D	S/D	S/D	S/D	S/D	S/D
FACTORS PESANTS													
Factor L	1,17%	0,98%	1,00%	0,97%	0,98%	0,93%	0,96%	1,14%	0,94%	1,00%	0,93%	1,06%	1,00%
Factor S	S/D	S/D	S/D	S/D	S/D	S/D	S/D	S/D	S/D	S/D	S/D	S/D	S/D
VOLUM PER SENTIT													
Sentit 1	49,68%	49,92%	49,95%	50,20%	49,79%	50,02%	49,97%	49,96%	50,15%	50,20%	49,70%	50,32%	49,99%
Sentit 2	50,32%	50,08%	50,05%	49,80%	50,21%	49,98%	50,03%	50,04%	49,85%	49,80%	50,30%	49,68%	50,01%
VOLUM PESANTS PER SENTIT													
Sentit 1	50,86%	50,76%	50,79%	50,79%	50,70%	50,82%	50,23%	50,65%	50,80%	50,85%	50,61%	50,63%	50,71%
Sentit 2	49,14%	49,24%	49,21%	49,21%	49,30%	49,18%	49,77%	49,35%	49,20%	49,15%	49,39%	49,37%	49,29%
VOLUM PER DIA DE LA SETMANA													
dilluns	S/D	S/D	S/D	S/D	S/D	S/D	S/D	S/D	S/D	S/D	S/D	S/D	S/D
dimarts	S/D	S/D	S/D	S/D	S/D	S/D	S/D	S/D	S/D	S/D	S/D	S/D	S/D
dimecres	S/D	S/D	S/D	S/D	S/D	S/D	S/D	S/D	S/D	S/D	S/D	S/D	S/D
dijous	S/D	S/D	S/D	S/D	S/D	S/D	S/D	S/D	S/D	S/D	S/D	S/D	S/D
divendres	S/D	S/D	S/D	S/D	S/D	S/D	S/D	S/D	S/D	S/D	S/D	S/D	S/D
dissabte	S/D	S/D	S/D	S/D	S/D	S/D	S/D	S/D	S/D	S/D	S/D	S/D	S/D
diumenge	S/D	S/D	S/D	S/D	S/D	S/D	S/D	S/D	S/D	S/D	S/D	S/D	S/D
VOLUM DE PESANTS PER DIA DE LA SETMANA													
Dilluns	S/D	S/D	S/D	S/D	S/D	S/D	S/D	S/D	S/D	S/D	S/D	S/D	S/D
Dimarts	S/D	S/D	S/D	S/D	S/D	S/D	S/D	S/D	S/D	S/D	S/D	S/D	S/D
Dimecres	S/D	S/D	S/D	S/D	S/D	S/D	S/D	S/D	S/D	S/D	S/D	S/D	S/D
Dijous	S/D	S/D	S/D	S/D	S/D	S/D	S/D	S/D	S/D	S/D	S/D	S/D	S/D
Divendres	S/D	S/D	S/D	S/D	S/D	S/D	S/D	S/D	S/D	S/D	S/D	S/D	S/D
Dissabte	S/D	S/D	S/D	S/D	S/D	S/D	S/D	S/D	S/D	S/D	S/D	S/D	S/D
Diumenge	S/D	S/D	S/D	S/D	S/D	S/D	S/D	S/D	S/D	S/D	S/D	S/D	S/D
VOLUM PER LONGITUD													
2-6 m	92,09%	91,16%	91,38%	91,26%	91,28%	90,91%	91,17%	91,41%	91,14%	91,88%	91,07%	92,15%	91,41%
6-X m	7,91%	8,84%	8,62%	8,74%	8,72%	9,09%	8,83%	8,59%	8,86%	8,12%	8,93%	7,85%	8,59%
0-2 m	S/D	S/D	S/D	S/D	S/D	S/D	S/D	S/D	S/D	S/D	S/D	S/D	S/D
VELOCITAT MITJANA PER SENTIT													
Sentit 1													S/D km/h
Sentit 2													S/D km/h
VELOCITAT MITJANA													
Velocitat													S/D km/h

Aforaments - 2016

Estació:	CE170588 (ADR11-C17)											C-17	PK: 58,680
Carrils:	3+3			Municipi: Vic				Comarca: Osona			Data llista: 31/12/16		
2016	Gener	Febrer	Març	Abril	Maig	Juny	Juliol	Agost	Set.	Oct.	Nov.	Des.	IMD
DIES AFORATS													
dies totals	31	29	31	30	31	30	31	31	30	31	30	31	366
dl. a dv.	21	21	23	21	22	23	21	23	22	21	22	22	262
dissabtes	5	4	4	5	4	4	5	4	4	5	4	5	53
diumenges	5	4	4	4	5	4	5	4	4	5	4	4	52
INTENSITATS MITJANES													
IMD	24029	25706	26940	26201	26740	27087	28028	24951	27436	29106	27435	27076	26728
IMD dl. a dv.	S/D	S/D	S/D	S/D	S/D	S/D	S/D	S/D	S/D	S/D	S/D	S/D	S/D
IMD dissabtes	S/D	S/D	S/D	S/D	S/D	S/D	S/D	S/D	S/D	S/D	S/D	S/D	S/D
IMD diumenges	S/D	S/D	S/D	S/D	S/D	S/D	S/D	S/D	S/D	S/D	S/D	S/D	S/D
INTENSITATS MITJANES DE PESANTS													
IMD	2772	3303	3253	3350	3326	3519	3398	2902	3447	3256	3493	3038	3255
IMD dl. a dv.	S/D	S/D	S/D	S/D	S/D	S/D	S/D	S/D	S/D	S/D	S/D	S/D	S/D
IMD dissabtes	S/D	S/D	S/D	S/D	S/D	S/D	S/D	S/D	S/D	S/D	S/D	S/D	S/D
IMD diumenges	S/D	S/D	S/D	S/D	S/D	S/D	S/D	S/D	S/D	S/D	S/D	S/D	S/D
FACTORS													
Factor L	1,11%	1,04%	0,99%	1,02%	1,00%	0,99%	0,95%	1,07%	0,97%	0,92%	0,97%	0,99%	1,00%
Factor S	S/D	S/D	S/D	S/D	S/D	S/D	S/D	S/D	S/D	S/D	S/D	S/D	S/D
FACTORS PESANTS													
Factor L	1,17%	0,99%	1,00%	0,97%	0,98%	0,92%	0,96%	1,12%	0,94%	1,00%	0,93%	1,07%	1,00%
Factor S	S/D	S/D	S/D	S/D	S/D	S/D	S/D	S/D	S/D	S/D	S/D	S/D	S/D
VOLUM PER SENTIT													
Sentit 1	50,40%	50,80%	50,90%	51,35%	50,59%	51,04%	50,91%	50,62%	51,10%	51,21%	50,46%	51,74%	50,93%
Sentit 2	49,60%	49,20%	49,10%	48,65%	49,41%	48,96%	49,09%	49,38%	48,90%	48,79%	49,54%	48,26%	49,07%
VOLUM PESANTS PER SENTIT													
Sentit 1	49,06%	48,99%	49,00%	48,84%	48,80%	48,85%	48,47%	49,07%	49,09%	49,14%	48,98%	48,91%	48,93%
Sentit 2	50,94%	51,01%	51,00%	51,16%	51,20%	51,15%	51,53%	50,93%	50,91%	50,86%	51,02%	51,09%	51,07%
VOLUM PER DIA DE LA SETMANA													
dilluns	S/D	S/D	S/D	S/D	S/D	S/D	S/D	S/D	S/D	S/D	S/D	S/D	S/D
dimarts	S/D	S/D	S/D	S/D	S/D	S/D	S/D	S/D	S/D	S/D	S/D	S/D	S/D
dimecres	S/D	S/D	S/D	S/D	S/D	S/D	S/D	S/D	S/D	S/D	S/D	S/D	S/D
dijous	S/D	S/D	S/D	S/D	S/D	S/D	S/D	S/D	S/D	S/D	S/D	S/D	S/D
divendres	S/D	S/D	S/D	S/D	S/D	S/D	S/D	S/D	S/D	S/D	S/D	S/D	S/D
dissabte	S/D	S/D	S/D	S/D	S/D	S/D	S/D	S/D	S/D	S/D	S/D	S/D	S/D
diumenge	S/D	S/D	S/D	S/D	S/D	S/D	S/D	S/D	S/D	S/D	S/D	S/D	S/D
VOLUM DE PESANTS PER DIA DE LA SETMANA													
Dilluns	S/D	S/D	S/D	S/D	S/D	S/D	S/D	S/D	S/D	S/D	S/D	S/D	S/D
Dimarts	S/D	S/D	S/D	S/D	S/D	S/D	S/D	S/D	S/D	S/D	S/D	S/D	S/D
Dimecres	S/D	S/D	S/D	S/D	S/D	S/D	S/D	S/D	S/D	S/D	S/D	S/D	S/D
Dijous	S/D	S/D	S/D	S/D	S/D	S/D	S/D	S/D	S/D	S/D	S/D	S/D	S/D
Divendres	S/D	S/D	S/D	S/D	S/D	S/D	S/D	S/D	S/D	S/D	S/D	S/D	S/D
Dissabte	S/D	S/D	S/D	S/D	S/D	S/D	S/D	S/D	S/D	S/D	S/D	S/D	S/D
Diumenge	S/D	S/D	S/D	S/D	S/D	S/D	S/D	S/D	S/D	S/D	S/D	S/D	S/D
VOLUM PER LONGITUD													
2-6 m	88,46%	87,15%	87,93%	87,21%	87,56%	87,01%	87,88%	88,37%	87,44%	88,81%	87,27%	88,78%	87,82%
6-X m	11,54%	12,85%	12,07%	12,79%	12,44%	12,99%	12,12%	11,63%	12,56%	11,19%	12,73%	11,22%	12,18%
0-2 m	S/D	S/D	S/D	S/D	S/D	S/D	S/D	S/D	S/D	S/D	S/D	S/D	S/D
VELOCITAT MITJANA PER SENTIT													
Sentit 1													S/D km/h
Sentit 2													S/D km/h
VELOCITAT MITJANA													
Velocitat													S/D km/h

Aforaments - 2016

Estació:	CE170608 (ADR12-C17)											C-17	PK: 57,300
Carrils:	2+2		Municipi: Gurb				Comarca: Osona				Data llista: 31/12/16		
2016	Gener	Febrer	Març	Abril	Maig	Juny	Juliol	Agost	Set.	Oct.	Nov.	Des.	IMD
DIES AFORATS													
dies totals	31	29	31	30	31	30	31	31	30	31	30	31	366
dl. a dv.	21	21	23	21	22	23	21	23	22	21	22	22	262
dissabtes	5	4	4	5	4	4	5	4	4	5	4	5	53
diumenges	5	4	4	4	5	4	5	4	4	5	4	4	52
INTENSITATS MITJANES													
IMD	24433	26274	27218	26786	27242	27319	28128	24713	27803	29282	27913	27358	27039
IMD dl. a dv.	S/D	S/D	S/D	S/D	S/D	S/D	S/D	S/D	S/D	S/D	S/D	S/D	S/D
IMD dissabtes	S/D	S/D	S/D	S/D	S/D	S/D	S/D	S/D	S/D	S/D	S/D	S/D	S/D
IMD diumenges	S/D	S/D	S/D	S/D	S/D	S/D	S/D	S/D	S/D	S/D	S/D	S/D	S/D
INTENSITATS MITJANES DE PESANTS													
IMD	2507	2998	2961	3069	3037	3193	3097	2643	3139	2965	3185	2765	2963
IMD dl. a dv.	S/D	S/D	S/D	S/D	S/D	S/D	S/D	S/D	S/D	S/D	S/D	S/D	S/D
IMD dissabtes	S/D	S/D	S/D	S/D	S/D	S/D	S/D	S/D	S/D	S/D	S/D	S/D	S/D
IMD diumenges	S/D	S/D	S/D	S/D	S/D	S/D	S/D	S/D	S/D	S/D	S/D	S/D	S/D
FACTORS													
Factor L	1,11%	1,03%	0,99%	1,01%	0,99%	0,99%	0,96%	1,09%	0,97%	0,92%	0,97%	0,99%	1,00%
Factor S	S/D	S/D	S/D	S/D	S/D	S/D	S/D	S/D	S/D	S/D	S/D	S/D	S/D
FACTORS PESANTS													
Factor L	1,18%	0,99%	1,00%	0,97%	0,98%	0,93%	0,96%	1,12%	0,94%	1,00%	0,93%	1,07%	1,00%
Factor S	S/D	S/D	S/D	S/D	S/D	S/D	S/D	S/D	S/D	S/D	S/D	S/D	S/D
VOLUM PER SENTIT													
Sentit 1	47,83%	48,15%	48,47%	48,71%	48,21%	48,46%	48,76%	48,68%	48,57%	48,71%	47,85%	49,02%	48,45%
Sentit 2	52,17%	51,85%	51,53%	51,29%	51,79%	51,54%	51,24%	51,32%	51,43%	51,29%	52,15%	50,98%	51,55%
VOLUM PESANTS PER SENTIT													
Sentit 1	48,94%	49,03%	49,11%	49,04%	49,19%	49,17%	48,92%	49,34%	49,28%	49,34%	48,82%	48,72%	49,08%
Sentit 2	51,06%	50,97%	50,89%	50,96%	50,81%	50,83%	51,08%	50,66%	50,72%	50,66%	51,18%	51,28%	50,92%
VOLUM PER DIA DE LA SETMANA													
dilluns	S/D	S/D	S/D	S/D	S/D	S/D	S/D	S/D	S/D	S/D	S/D	S/D	S/D
dimarts	S/D	S/D	S/D	S/D	S/D	S/D	S/D	S/D	S/D	S/D	S/D	S/D	S/D
dimecres	S/D	S/D	S/D	S/D	S/D	S/D	S/D	S/D	S/D	S/D	S/D	S/D	S/D
dijous	S/D	S/D	S/D	S/D	S/D	S/D	S/D	S/D	S/D	S/D	S/D	S/D	S/D
divendres	S/D	S/D	S/D	S/D	S/D	S/D	S/D	S/D	S/D	S/D	S/D	S/D	S/D
dissabte	S/D	S/D	S/D	S/D	S/D	S/D	S/D	S/D	S/D	S/D	S/D	S/D	S/D
diumenge	S/D	S/D	S/D	S/D	S/D	S/D	S/D	S/D	S/D	S/D	S/D	S/D	S/D
VOLUM DE PESANTS PER DIA DE LA SETMANA													
Dilluns	S/D	S/D	S/D	S/D	S/D	S/D	S/D	S/D	S/D	S/D	S/D	S/D	S/D
Dimarts	S/D	S/D	S/D	S/D	S/D	S/D	S/D	S/D	S/D	S/D	S/D	S/D	S/D
Dimecres	S/D	S/D	S/D	S/D	S/D	S/D	S/D	S/D	S/D	S/D	S/D	S/D	S/D
Dijous	S/D	S/D	S/D	S/D	S/D	S/D	S/D	S/D	S/D	S/D	S/D	S/D	S/D
Divendres	S/D	S/D	S/D	S/D	S/D	S/D	S/D	S/D	S/D	S/D	S/D	S/D	S/D
Dissabte	S/D	S/D	S/D	S/D	S/D	S/D	S/D	S/D	S/D	S/D	S/D	S/D	S/D
Diumenge	S/D	S/D	S/D	S/D	S/D	S/D	S/D	S/D	S/D	S/D	S/D	S/D	S/D
VOLUM PER LONGITUD													
2-6 m	89,74%	88,59%	89,12%	88,54%	88,85%	88,31%	88,99%	89,31%	88,71%	89,87%	88,59%	89,89%	89,04%
6-X m	10,26%	11,41%	10,88%	11,46%	11,15%	11,69%	11,01%	10,69%	11,29%	10,13%	11,41%	10,11%	10,96%
0-2 m	S/D	S/D	S/D	S/D	S/D	S/D	S/D	S/D	S/D	S/D	S/D	S/D	S/D
VELOCITAT MITJANA PER SENTIT													
Sentit 1													S/D km/h
Sentit 2													S/D km/h
VELOCITAT MITJANA													
Velocitat													S/D km/h

Aforaments - 2016

Estació:	CE170638 (ADR14-C17)											C-17	PK: 63,150
Carrils:	3+3		Municipi: Gurb				Comarca: Osona				Data llista: 31/12/16		
2016	Gener	Febrer	Març	Abril	Maig	Juny	Juliol	Agost	Set.	Oct.	Nov.	Des.	IMD
DIES AFORATS													
dies totals	31	29	31	30	31	30	31	31	30	31	30	31	366
dl. a dv.	21	21	23	21	22	23	21	23	22	21	22	22	262
dissabtes	5	4	4	5	4	4	5	4	4	5	4	5	53
diumenges	5	4	4	4	5	4	5	4	4	5	4	4	52
INTENSITATS MITJANES													
IMD	32458	35156	37255	36153	37529	38174	40613	37664	38925	39477	37612	36757	37314
IMD dl. a dv.	S/D	S/D	S/D	S/D	S/D	S/D	S/D	S/D	S/D	S/D	S/D	S/D	S/D
IMD dissabtes	S/D	S/D	S/D	S/D	S/D	S/D	S/D	S/D	S/D	S/D	S/D	S/D	S/D
IMD diumenges	S/D	S/D	S/D	S/D	S/D	S/D	S/D	S/D	S/D	S/D	S/D	S/D	S/D
INTENSITATS MITJANES DE PESANTS													
IMD	5440	6479	6368	6565	6579	6916	6811	5939	6854	6467	6910	5920	6437
IMD dl. a dv.	S/D	S/D	S/D	S/D	S/D	S/D	S/D	S/D	S/D	S/D	S/D	S/D	S/D
IMD dissabtes	S/D	S/D	S/D	S/D	S/D	S/D	S/D	S/D	S/D	S/D	S/D	S/D	S/D
IMD diumenges	S/D	S/D	S/D	S/D	S/D	S/D	S/D	S/D	S/D	S/D	S/D	S/D	S/D
FACTORS													
Factor L	1,15%	1,06%	1,00%	1,03%	0,99%	0,98%	0,92%	0,99%	0,96%	0,95%	0,99%	1,02%	1,00%
Factor S	S/D	S/D	S/D	S/D	S/D	S/D	S/D	S/D	S/D	S/D	S/D	S/D	S/D
FACTORS PESANTS													
Factor L	1,18%	0,99%	1,01%	0,98%	0,98%	0,93%	0,95%	1,08%	0,94%	1,00%	0,93%	1,09%	1,00%
Factor S	S/D	S/D	S/D	S/D	S/D	S/D	S/D	S/D	S/D	S/D	S/D	S/D	S/D
VOLUM PER SENTIT													
Sentit 1	47,21%	47,30%	47,78%	47,76%	47,47%	47,91%	48,43%	48,34%	47,81%	47,89%	47,03%	47,82%	47,73%
Sentit 2	52,79%	52,70%	52,22%	52,24%	52,53%	52,09%	51,57%	51,66%	52,19%	52,11%	52,97%	52,18%	52,27%
VOLUM PESANTS PER SENTIT													
Sentit 1	46,56%	46,72%	47,19%	46,81%	47,17%	47,61%	48,30%	48,48%	47,96%	47,33%	46,86%	46,18%	47,26%
Sentit 2	53,44%	53,28%	52,81%	53,19%	52,83%	52,39%	51,70%	51,52%	52,04%	52,67%	53,14%	53,82%	52,74%
VOLUM PER DIA DE LA SETMANA													
dilluns	S/D	S/D	S/D	S/D	S/D	S/D	S/D	S/D	S/D	S/D	S/D	S/D	S/D
dimarts	S/D	S/D	S/D	S/D	S/D	S/D	S/D	S/D	S/D	S/D	S/D	S/D	S/D
dimecres	S/D	S/D	S/D	S/D	S/D	S/D	S/D	S/D	S/D	S/D	S/D	S/D	S/D
dijous	S/D	S/D	S/D	S/D	S/D	S/D	S/D	S/D	S/D	S/D	S/D	S/D	S/D
divendres	S/D	S/D	S/D	S/D	S/D	S/D	S/D	S/D	S/D	S/D	S/D	S/D	S/D
dissabte	S/D	S/D	S/D	S/D	S/D	S/D	S/D	S/D	S/D	S/D	S/D	S/D	S/D
diumenge	S/D	S/D	S/D	S/D	S/D	S/D	S/D	S/D	S/D	S/D	S/D	S/D	S/D
VOLUM DE PESANTS PER DIA DE LA SETMANA													
Dilluns	S/D	S/D	S/D	S/D	S/D	S/D	S/D	S/D	S/D	S/D	S/D	S/D	S/D
Dimarts	S/D	S/D	S/D	S/D	S/D	S/D	S/D	S/D	S/D	S/D	S/D	S/D	S/D
Dimecres	S/D	S/D	S/D	S/D	S/D	S/D	S/D	S/D	S/D	S/D	S/D	S/D	S/D
Dijous	S/D	S/D	S/D	S/D	S/D	S/D	S/D	S/D	S/D	S/D	S/D	S/D	S/D
Divendres	S/D	S/D	S/D	S/D	S/D	S/D	S/D	S/D	S/D	S/D	S/D	S/D	S/D
Dissabte	S/D	S/D	S/D	S/D	S/D	S/D	S/D	S/D	S/D	S/D	S/D	S/D	S/D
Diumenge	S/D	S/D	S/D	S/D	S/D	S/D	S/D	S/D	S/D	S/D	S/D	S/D	S/D
VOLUM PER LONGITUD													
2-6 m	83,24%	81,57%	82,91%	81,84%	82,47%	81,88%	83,23%	84,23%	82,39%	83,62%	81,63%	83,89%	82,74%
6-X m	16,76%	18,43%	17,09%	18,16%	17,53%	18,12%	16,77%	15,77%	17,61%	16,38%	18,37%	16,11%	17,26%
0-2 m	S/D	S/D	S/D	S/D	S/D	S/D	S/D	S/D	S/D	S/D	S/D	S/D	S/D
VELOCITAT MITJANA PER SENTIT													
Sentit 1													S/D km/h
Sentit 2													S/D km/h
VELOCITAT MITJANA													
Velocitat													S/D km/h

Aforaments - 2016

Estació:	CE170648 (ADR15-C17)											C-17	PK: 64,360
Carrils:	2+2		Municipi: Gurb				Comarca: Osona				Data llista: 31/12/16		
2016	Gener	Febrer	Març	Abril	Maig	Juny	Juliol	Agost	Set.	Oct.	Nov.	Des.	IMD
DIES AFORATS													
dies totals	31	29	31	30	31	30	31	31	30	31	30	31	366
dl. a dv.	21	21	23	21	22	23	21	23	22	21	22	22	262
dissabtes	5	4	4	5	4	4	5	4	4	5	4	5	53
diumenges	5	4	4	4	5	4	5	4	4	5	4	4	52
INTENSITATS MITJANES													
IMD	17924	19067	20074	19036	19511	19456	20437	18560	19928	21400	19764	19364	19543
IMD dl. a dv.	S/D	S/D	S/D	S/D	S/D	S/D	S/D	S/D	S/D	S/D	S/D	S/D	S/D
IMD dissabtes	S/D	S/D	S/D	S/D	S/D	S/D	S/D	S/D	S/D	S/D	S/D	S/D	S/D
IMD diumenges	S/D	S/D	S/D	S/D	S/D	S/D	S/D	S/D	S/D	S/D	S/D	S/D	S/D
INTENSITATS MITJANES DE PESANTS													
IMD	1788	2153	2140	2172	2169	2239	2182	1856	2223	2123	2268	1955	2106
IMD dl. a dv.	S/D	S/D	S/D	S/D	S/D	S/D	S/D	S/D	S/D	S/D	S/D	S/D	S/D
IMD dissabtes	S/D	S/D	S/D	S/D	S/D	S/D	S/D	S/D	S/D	S/D	S/D	S/D	S/D
IMD diumenges	S/D	S/D	S/D	S/D	S/D	S/D	S/D	S/D	S/D	S/D	S/D	S/D	S/D
FACTORS													
Factor L	1,09%	1,02%	0,97%	1,03%	1,00%	1,00%	0,96%	1,05%	0,98%	0,91%	0,99%	1,01%	1,00%
Factor S	S/D	S/D	S/D	S/D	S/D	S/D	S/D	S/D	S/D	S/D	S/D	S/D	S/D
FACTORS PESANTS													
Factor L	1,18%	0,98%	0,98%	0,97%	0,97%	0,94%	0,97%	1,13%	0,95%	0,99%	0,93%	1,08%	1,00%
Factor S	S/D	S/D	S/D	S/D	S/D	S/D	S/D	S/D	S/D	S/D	S/D	S/D	S/D
VOLUM PER SENTIT													
Sentit 1	47,86%	48,38%	48,73%	49,13%	48,24%	48,72%	49,02%	48,80%	48,65%	48,87%	47,83%	49,11%	48,61%
Sentit 2	52,14%	51,62%	51,27%	50,87%	51,76%	51,28%	50,98%	51,20%	51,35%	51,13%	52,17%	50,89%	51,39%
VOLUM PESANTS PER SENTIT													
Sentit 1	47,04%	47,61%	47,85%	47,51%	47,76%	48,10%	47,85%	47,84%	47,86%	47,67%	47,22%	47,31%	47,64%
Sentit 2	52,96%	52,39%	52,15%	52,49%	52,24%	51,90%	52,15%	52,16%	52,14%	52,33%	52,78%	52,69%	52,36%
VOLUM PER DIA DE LA SETMANA													
dilluns	S/D	S/D	S/D	S/D	S/D	S/D	S/D	S/D	S/D	S/D	S/D	S/D	S/D
dimarts	S/D	S/D	S/D	S/D	S/D	S/D	S/D	S/D	S/D	S/D	S/D	S/D	S/D
dimecres	S/D	S/D	S/D	S/D	S/D	S/D	S/D	S/D	S/D	S/D	S/D	S/D	S/D
dijous	S/D	S/D	S/D	S/D	S/D	S/D	S/D	S/D	S/D	S/D	S/D	S/D	S/D
divendres	S/D	S/D	S/D	S/D	S/D	S/D	S/D	S/D	S/D	S/D	S/D	S/D	S/D
dissabte	S/D	S/D	S/D	S/D	S/D	S/D	S/D	S/D	S/D	S/D	S/D	S/D	S/D
diumenge	S/D	S/D	S/D	S/D	S/D	S/D	S/D	S/D	S/D	S/D	S/D	S/D	S/D
VOLUM DE PESANTS PER DIA DE LA SETMANA													
Dilluns	S/D	S/D	S/D	S/D	S/D	S/D	S/D	S/D	S/D	S/D	S/D	S/D	S/D
Dimarts	S/D	S/D	S/D	S/D	S/D	S/D	S/D	S/D	S/D	S/D	S/D	S/D	S/D
Dimecres	S/D	S/D	S/D	S/D	S/D	S/D	S/D	S/D	S/D	S/D	S/D	S/D	S/D
Dijous	S/D	S/D	S/D	S/D	S/D	S/D	S/D	S/D	S/D	S/D	S/D	S/D	S/D
Divendres	S/D	S/D	S/D	S/D	S/D	S/D	S/D	S/D	S/D	S/D	S/D	S/D	S/D
Dissabte	S/D	S/D	S/D	S/D	S/D	S/D	S/D	S/D	S/D	S/D	S/D	S/D	S/D
Diumenge	S/D	S/D	S/D	S/D	S/D	S/D	S/D	S/D	S/D	S/D	S/D	S/D	S/D
VOLUM PER LONGITUD													
2-6 m	90,02%	88,71%	89,34%	88,59%	88,88%	88,49%	89,32%	90,00%	88,84%	90,08%	88,52%	89,90%	89,23%
6-X m	9,98%	11,29%	10,66%	11,41%	11,12%	11,51%	10,68%	10,00%	11,16%	9,92%	11,48%	10,10%	10,77%
0-2 m	S/D	S/D	S/D	S/D	S/D	S/D	S/D	S/D	S/D	S/D	S/D	S/D	S/D
VELOCITAT MITJANA PER SENTIT													
Sentit 1													S/D km/h
Sentit 2													S/D km/h
VELOCITAT MITJANA													
Velocitat													S/D km/h

Aforaments - 2016

Estació:	CE170658 (ADR16-C17)										C-17	PK: 65,570	
Carrils:	2+2		Municipi:	Gurb			Comarca:	Osona			Data llista:	31/12/16	
2016	Gener	Febrer	Març	Abril	Maig	Juny	Juliol	Agost	Set.	Oct.	Nov.	Des.	IMD
DIES AFORATS													
dies totals	31	29	31	30	31	30	31	31	30	31	30	31	366
dl. a dv.	21	21	23	21	22	23	21	23	22	21	22	22	262
dissabtes	5	4	4	5	4	4	5	4	4	5	4	5	53
diumenges	5	4	4	4	5	4	5	4	4	5	4	4	52
INTENSITATS MITJANES													
IMD	35875	37630	38678	38529	38681	38695	39350	34454	39411	40664	39323	38356	38304
IMD dl. a dv.	S/D	S/D	S/D	S/D	S/D	S/D	S/D	S/D	S/D	S/D	S/D	S/D	S/D
IMD dissabtes	S/D	S/D	S/D	S/D	S/D	S/D	S/D	S/D	S/D	S/D	S/D	S/D	S/D
IMD diumenges	S/D	S/D	S/D	S/D	S/D	S/D	S/D	S/D	S/D	S/D	S/D	S/D	S/D
INTENSITATS MITJANES DE PESANTS													
IMD	2898	3566	3413	3489	3462	3581	3492	2961	3640	3450	3645	3169	3397
IMD dl. a dv.	S/D	S/D	S/D	S/D	S/D	S/D	S/D	S/D	S/D	S/D	S/D	S/D	S/D
IMD dissabtes	S/D	S/D	S/D	S/D	S/D	S/D	S/D	S/D	S/D	S/D	S/D	S/D	S/D
IMD diumenges	S/D	S/D	S/D	S/D	S/D	S/D	S/D	S/D	S/D	S/D	S/D	S/D	S/D
FACTORS													
Factor L	1,07%	1,02%	0,99%	0,99%	0,99%	0,99%	0,97%	1,11%	0,97%	0,94%	0,97%	1,00%	1,00%
Factor S	S/D	S/D	S/D	S/D	S/D	S/D	S/D	S/D	S/D	S/D	S/D	S/D	S/D
FACTORS PESANTS													
Factor L	1,17%	0,95%	1,00%	0,97%	0,98%	0,95%	0,97%	1,15%	0,93%	0,98%	0,93%	1,07%	1,00%
Factor S	S/D	S/D	S/D	S/D	S/D	S/D	S/D	S/D	S/D	S/D	S/D	S/D	S/D
VOLUM PER SENTIT													
Sentit 1	49,32%	50,48%	49,86%	50,10%	49,67%	49,78%	49,89%	49,72%	49,82%	50,03%	49,54%	50,06%	49,86%
Sentit 2	50,68%	49,52%	50,14%	49,90%	50,33%	50,22%	50,11%	50,28%	50,18%	49,97%	50,46%	49,94%	50,14%
VOLUM PESANTS PER SENTIT													
Sentit 1	47,03%	46,69%	47,58%	47,46%	47,54%	47,61%	47,57%	47,48%	47,42%	47,57%	47,52%	47,37%	47,40%
Sentit 2	52,97%	53,31%	52,42%	52,54%	52,46%	52,39%	52,43%	52,52%	52,58%	52,43%	52,48%	52,63%	52,60%
VOLUM PER DIA DE LA SETMANA													
dilluns	S/D	S/D	S/D	S/D	S/D	S/D	S/D	S/D	S/D	S/D	S/D	S/D	S/D
dimarts	S/D	S/D	S/D	S/D	S/D	S/D	S/D	S/D	S/D	S/D	S/D	S/D	S/D
dimecres	S/D	S/D	S/D	S/D	S/D	S/D	S/D	S/D	S/D	S/D	S/D	S/D	S/D
dijous	S/D	S/D	S/D	S/D	S/D	S/D	S/D	S/D	S/D	S/D	S/D	S/D	S/D
divendres	S/D	S/D	S/D	S/D	S/D	S/D	S/D	S/D	S/D	S/D	S/D	S/D	S/D
dissabte	S/D	S/D	S/D	S/D	S/D	S/D	S/D	S/D	S/D	S/D	S/D	S/D	S/D
diumenge	S/D	S/D	S/D	S/D	S/D	S/D	S/D	S/D	S/D	S/D	S/D	S/D	S/D
VOLUM DE PESANTS PER DIA DE LA SETMANA													
Dilluns	S/D	S/D	S/D	S/D	S/D	S/D	S/D	S/D	S/D	S/D	S/D	S/D	S/D
Dimarts	S/D	S/D	S/D	S/D	S/D	S/D	S/D	S/D	S/D	S/D	S/D	S/D	S/D
Dimecres	S/D	S/D	S/D	S/D	S/D	S/D	S/D	S/D	S/D	S/D	S/D	S/D	S/D
Dijous	S/D	S/D	S/D	S/D	S/D	S/D	S/D	S/D	S/D	S/D	S/D	S/D	S/D
Divendres	S/D	S/D	S/D	S/D	S/D	S/D	S/D	S/D	S/D	S/D	S/D	S/D	S/D
Dissabte	S/D	S/D	S/D	S/D	S/D	S/D	S/D	S/D	S/D	S/D	S/D	S/D	S/D
Diumenge	S/D	S/D	S/D	S/D	S/D	S/D	S/D	S/D	S/D	S/D	S/D	S/D	S/D
VOLUM PER LONGITUD													
2-6 m	91,92%	90,52%	91,18%	90,94%	91,05%	90,75%	91,13%	91,41%	90,76%	91,52%	90,73%	91,74%	91,14%
6-X m	8,08%	9,48%	8,82%	9,06%	8,95%	9,25%	8,87%	8,59%	9,24%	8,48%	9,27%	8,26%	8,86%
0-2 m	S/D	S/D	S/D	S/D	S/D	S/D	S/D	S/D	S/D	S/D	S/D	S/D	S/D
VELOCITAT MITJANA PER SENTIT													
Sentit 1													S/D km/h
Sentit 2													S/D km/h
VELOCITAT MITJANA													
Velocitat													S/D km/h

Aforaments - 2016

Estació:	CE170728 (ADR19-C17)										C-17	PK: 71,375	
Carrils:	2+2		Municipi: Les Masies de Voltregà				Comarca: Osona			Data llista: 31/12/16			
2016	Gener	Febrer	Març	Abril	Maig	Juny	Juliol	Agost	Set.	Oct.	Nov.	Des.	IMD
DIES AFORATS													
dies totals	31	29	31	30	31	30	31	31	30	31	30	31	366
dl. a dv.	21	21	23	21	22	23	21	23	22	21	22	22	262
dissabtes	5	4	4	5	4	4	5	4	4	5	4	5	53
diumenges	5	4	4	4	5	4	5	4	4	5	4	4	52
INTENSITATS MITJANES													
IMD	16391	17350	18137	16952	17178	17487	18584	17123	18038	19265	17581	17698	17649
IMD dl. a dv.	S/D	S/D	S/D	S/D	S/D	S/D	S/D	S/D	S/D	S/D	S/D	S/D	S/D
IMD dissabtes	S/D	S/D	S/D	S/D	S/D	S/D	S/D	S/D	S/D	S/D	S/D	S/D	S/D
IMD diumenges	S/D	S/D	S/D	S/D	S/D	S/D	S/D	S/D	S/D	S/D	S/D	S/D	S/D
INTENSITATS MITJANES DE PESANTS													
IMD	1075	1300	1299	1291	1280	1356	1336	1077	1353	1288	1345	1148	1262
IMD dl. a dv.	S/D	S/D	S/D	S/D	S/D	S/D	S/D	S/D	S/D	S/D	S/D	S/D	S/D
IMD dissabtes	S/D	S/D	S/D	S/D	S/D	S/D	S/D	S/D	S/D	S/D	S/D	S/D	S/D
IMD diumenges	S/D	S/D	S/D	S/D	S/D	S/D	S/D	S/D	S/D	S/D	S/D	S/D	S/D
FACTORS													
Factor L	1,08%	1,02%	0,97%	1,04%	1,03%	1,01%	0,95%	1,03%	0,98%	0,92%	1,00%	1,00%	1,00%
Factor S	S/D	S/D	S/D	S/D	S/D	S/D	S/D	S/D	S/D	S/D	S/D	S/D	S/D
FACTORS PESANTS													
Factor L	1,17%	0,97%	0,97%	0,98%	0,99%	0,93%	0,94%	1,17%	0,93%	0,98%	0,94%	1,10%	1,00%
Factor S	S/D	S/D	S/D	S/D	S/D	S/D	S/D	S/D	S/D	S/D	S/D	S/D	S/D
VOLUM PER SENTIT													
Sentit 1	48,56%	49,16%	49,25%	49,65%	49,08%	49,44%	49,61%	49,25%	49,30%	49,71%	48,60%	49,81%	49,29%
Sentit 2	51,44%	50,84%	50,75%	50,35%	50,92%	50,56%	50,39%	50,75%	50,70%	50,29%	51,40%	50,19%	50,71%
VOLUM PESANTS PER SENTIT													
Sentit 1	49,49%	49,38%	49,58%	49,34%	49,22%	49,34%	48,88%	49,12%	48,34%	48,84%	48,48%	48,95%	49,08%
Sentit 2	50,51%	50,62%	50,42%	50,66%	50,78%	50,66%	51,12%	50,88%	51,66%	51,16%	51,52%	51,05%	50,92%
VOLUM PER DIA DE LA SETMANA													
dilluns	S/D	S/D	S/D	S/D	S/D	S/D	S/D	S/D	S/D	S/D	S/D	S/D	S/D
dimarts	S/D	S/D	S/D	S/D	S/D	S/D	S/D	S/D	S/D	S/D	S/D	S/D	S/D
dimecres	S/D	S/D	S/D	S/D	S/D	S/D	S/D	S/D	S/D	S/D	S/D	S/D	S/D
dijous	S/D	S/D	S/D	S/D	S/D	S/D	S/D	S/D	S/D	S/D	S/D	S/D	S/D
divendres	S/D	S/D	S/D	S/D	S/D	S/D	S/D	S/D	S/D	S/D	S/D	S/D	S/D
dissabte	S/D	S/D	S/D	S/D	S/D	S/D	S/D	S/D	S/D	S/D	S/D	S/D	S/D
diumenge	S/D	S/D	S/D	S/D	S/D	S/D	S/D	S/D	S/D	S/D	S/D	S/D	S/D
VOLUM DE PESANTS PER DIA DE LA SETMANA													
Dilluns	S/D	S/D	S/D	S/D	S/D	S/D	S/D	S/D	S/D	S/D	S/D	S/D	S/D
Dimarts	S/D	S/D	S/D	S/D	S/D	S/D	S/D	S/D	S/D	S/D	S/D	S/D	S/D
Dimecres	S/D	S/D	S/D	S/D	S/D	S/D	S/D	S/D	S/D	S/D	S/D	S/D	S/D
Dijous	S/D	S/D	S/D	S/D	S/D	S/D	S/D	S/D	S/D	S/D	S/D	S/D	S/D
Divendres	S/D	S/D	S/D	S/D	S/D	S/D	S/D	S/D	S/D	S/D	S/D	S/D	S/D
Dissabte	S/D	S/D	S/D	S/D	S/D	S/D	S/D	S/D	S/D	S/D	S/D	S/D	S/D
Diumenge	S/D	S/D	S/D	S/D	S/D	S/D	S/D	S/D	S/D	S/D	S/D	S/D	S/D
VOLUM PER LONGITUD													
2-6 m	93,44%	92,51%	92,84%	92,38%	92,55%	92,25%	92,81%	93,71%	92,50%	93,31%	92,35%	93,51%	92,85%
6-X m	6,56%	7,49%	7,16%	7,62%	7,45%	7,75%	7,19%	6,29%	7,50%	6,69%	7,65%	6,49%	7,15%
0-2 m	S/D	S/D	S/D	S/D	S/D	S/D	S/D	S/D	S/D	S/D	S/D	S/D	S/D
VELOCITAT MITJANA PER SENTIT													
Sentit 1													S/D km/h
Sentit 2													S/D km/h
VELOCITAT MITJANA													
Velocitat													S/D km/h

Aforaments - 2016

Estació:	CE170778 (ADR22-C17)											C-17	PK: 77,300	
Carrils:	2+2		Municipi:	Oris				Comarca:	Osona			Data llista:	31/12/16	
2016	Gener	Febrer	Març	Abril	Maig	Juny	Juliol	Agost	Set.	Oct.	Nov.	Des.	IMD	
DIES AFORATS														
dies totals	31	29	31	30	31	30	31	31	30	31	30	31	366	
dl. a dv.	21	21	23	21	22	23	21	23	22	21	22	22	262	
dissabtes	5	4	4	5	4	4	5	4	4	5	4	5	53	
diumenges	5	4	4	4	5	4	5	4	4	5	4	4	52	
INTENSITATS MITJANES														
IMD	12773	13210	14391	12835	13114	13654	14894	14365	14275	15647	13382	13888	13869	
IMD dl. a dv.	S/D	S/D	S/D	S/D	S/D	S/D	S/D	S/D	S/D	S/D	S/D	S/D	S/D	
IMD dissabtes	S/D	S/D	S/D	S/D	S/D	S/D	S/D	S/D	S/D	S/D	S/D	S/D	S/D	
IMD diumenges	S/D	S/D	S/D	S/D	S/D	S/D	S/D	S/D	S/D	S/D	S/D	S/D	S/D	
INTENSITATS MITJANES DE PESANTS														
IMD	805	968	1019	1001	962	1025	1024	821	1055	999	1031	913	969	
IMD dl. a dv.	S/D	S/D	S/D	S/D	S/D	S/D	S/D	S/D	S/D	S/D	S/D	S/D	S/D	
IMD dissabtes	S/D	S/D	S/D	S/D	S/D	S/D	S/D	S/D	S/D	S/D	S/D	S/D	S/D	
IMD diumenges	S/D	S/D	S/D	S/D	S/D	S/D	S/D	S/D	S/D	S/D	S/D	S/D	S/D	
FACTORS														
Factor L	1,09%	1,05%	0,96%	1,08%	1,06%	1,02%	0,93%	0,97%	0,97%	0,89%	1,04%	1,00%	1,00%	
Factor S	S/D	S/D	S/D	S/D	S/D	S/D	S/D	S/D	S/D	S/D	S/D	S/D	S/D	
FACTORS PESANTS														
Factor L	1,20%	1,00%	0,95%	0,97%	1,01%	0,94%	0,95%	1,18%	0,92%	0,97%	0,94%	1,06%	1,00%	
Factor S	S/D	S/D	S/D	S/D	S/D	S/D	S/D	S/D	S/D	S/D	S/D	S/D	S/D	
VOLUM PER SENTIT														
Sentit 1	49,67%	50,59%	50,54%	51,45%	50,66%	51,06%	51,28%	50,66%	51,17%	51,26%	50,13%	51,60%	50,84%	
Sentit 2	50,33%	49,41%	49,46%	48,55%	49,34%	48,94%	48,72%	49,34%	48,83%	48,74%	49,87%	48,40%	49,16%	
VOLUM PESANTS PER SENTIT														
Sentit 1	49,57%	49,90%	50,15%	50,15%	49,90%	50,54%	50,20%	49,70%	49,76%	50,05%	49,37%	49,40%	49,89%	
Sentit 2	50,43%	50,10%	49,85%	49,85%	50,10%	49,46%	49,80%	50,30%	50,24%	49,95%	50,63%	50,60%	50,11%	
VOLUM PER DIA DE LA SETMANA														
dilluns	S/D	S/D	S/D	S/D	S/D	S/D	S/D	S/D	S/D	S/D	S/D	S/D	S/D	
dimarts	S/D	S/D	S/D	S/D	S/D	S/D	S/D	S/D	S/D	S/D	S/D	S/D	S/D	
dimecres	S/D	S/D	S/D	S/D	S/D	S/D	S/D	S/D	S/D	S/D	S/D	S/D	S/D	
dijous	S/D	S/D	S/D	S/D	S/D	S/D	S/D	S/D	S/D	S/D	S/D	S/D	S/D	
divendres	S/D	S/D	S/D	S/D	S/D	S/D	S/D	S/D	S/D	S/D	S/D	S/D	S/D	
dissabte	S/D	S/D	S/D	S/D	S/D	S/D	S/D	S/D	S/D	S/D	S/D	S/D	S/D	
diumenge	S/D	S/D	S/D	S/D	S/D	S/D	S/D	S/D	S/D	S/D	S/D	S/D	S/D	
VOLUM DE PESANTS PER DIA DE LA SETMANA														
Dilluns	S/D	S/D	S/D	S/D	S/D	S/D	S/D	S/D	S/D	S/D	S/D	S/D	S/D	
Dimarts	S/D	S/D	S/D	S/D	S/D	S/D	S/D	S/D	S/D	S/D	S/D	S/D	S/D	
Dimecres	S/D	S/D	S/D	S/D	S/D	S/D	S/D	S/D	S/D	S/D	S/D	S/D	S/D	
Dijous	S/D	S/D	S/D	S/D	S/D	S/D	S/D	S/D	S/D	S/D	S/D	S/D	S/D	
Divendres	S/D	S/D	S/D	S/D	S/D	S/D	S/D	S/D	S/D	S/D	S/D	S/D	S/D	
Dissabte	S/D	S/D	S/D	S/D	S/D	S/D	S/D	S/D	S/D	S/D	S/D	S/D	S/D	
Diumenge	S/D	S/D	S/D	S/D	S/D	S/D	S/D	S/D	S/D	S/D	S/D	S/D	S/D	
VOLUM PER LONGITUD														
2-6 m	93,70%	92,67%	92,92%	92,20%	92,66%	92,49%	93,12%	94,28%	92,61%	93,62%	92,30%	93,43%	93,00%	
6-X m	6,30%	7,33%	7,08%	7,80%	7,34%	7,51%	6,88%	5,72%	7,39%	6,38%	7,70%	6,57%	7,00%	
0-2 m	S/D	S/D	S/D	S/D	S/D	S/D	S/D	S/D	S/D	S/D	S/D	S/D	S/D	
VELOCITAT MITJANA PER SENTIT														
Sentit 1													S/D km/h	
Sentit 2													S/D km/h	
VELOCITAT MITJANA														
Velocitat													S/D km/h	

Aforaments - 2016

Estació:	CE170818 (ADR25-C17)											C-17	PK: 81,750
Carrils:	2+2		Municipi: S. Quirze de Besora				Comarca: Osona			Data llista: 31/12/16			
2016	Gener	Febrer	Març	Abril	Maig	Juny	Juliol	Agost	Set.	Oct.	Nov.	Des.	IMD
DIES AFORATS													
dies totals	31	29	31	30	31	30	31	31	30	31	30	31	366
dl. a dv.	21	21	23	21	22	23	21	23	22	21	22	22	262
dissabtes	5	4	4	5	4	4	5	4	4	5	4	5	53
diumenges	5	4	4	4	5	4	5	4	4	5	4	4	52
INTENSITATS MITJANES													
IMD	9739	9958	11094	9386	9747	10212	11510	11563	10730	12124	9867	10609	10545
IMD dl. a dv.	S/D	S/D	S/D	S/D	S/D	S/D	S/D	S/D	S/D	S/D	S/D	S/D	S/D
IMD dissabtes	S/D	S/D	S/D	S/D	S/D	S/D	S/D	S/D	S/D	S/D	S/D	S/D	S/D
IMD diumenges	S/D	S/D	S/D	S/D	S/D	S/D	S/D	S/D	S/D	S/D	S/D	S/D	S/D
INTENSITATS MITJANES DE PESANTS													
IMD	602	728	769	746	738	779	784	642	759	722	734	654	721
IMD dl. a dv.	S/D	S/D	S/D	S/D	S/D	S/D	S/D	S/D	S/D	S/D	S/D	S/D	S/D
IMD dissabtes	S/D	S/D	S/D	S/D	S/D	S/D	S/D	S/D	S/D	S/D	S/D	S/D	S/D
IMD diumenges	S/D	S/D	S/D	S/D	S/D	S/D	S/D	S/D	S/D	S/D	S/D	S/D	S/D
FACTORS													
Factor L	1,08%	1,06%	0,95%	1,12%	1,08%	1,03%	0,92%	0,91%	0,98%	0,87%	1,07%	0,99%	1,00%
Factor S	S/D	S/D	S/D	S/D	S/D	S/D	S/D	S/D	S/D	S/D	S/D	S/D	S/D
FACTORS PESANTS													
Factor L	1,20%	0,99%	0,94%	0,97%	0,98%	0,93%	0,92%	1,12%	0,95%	1,00%	0,98%	1,10%	1,00%
Factor S	S/D	S/D	S/D	S/D	S/D	S/D	S/D	S/D	S/D	S/D	S/D	S/D	S/D
VOLUM PER SENTIT													
Sentit 1	48,68%	49,82%	49,97%	50,89%	49,86%	50,45%	50,90%	50,08%	50,55%	50,75%	49,21%	51,21%	50,20%
Sentit 2	51,32%	50,18%	50,03%	49,11%	50,14%	49,55%	49,10%	49,92%	49,45%	49,25%	50,79%	48,79%	49,80%
VOLUM PESANTS PER SENTIT													
Sentit 1	48,50%	48,63%	49,02%	49,33%	49,19%	49,55%	49,62%	49,22%	49,80%	49,58%	48,23%	48,47%	49,10%
Sentit 2	51,50%	51,37%	50,98%	50,67%	50,81%	50,45%	50,38%	50,78%	50,20%	50,42%	51,77%	51,53%	50,90%
VOLUM PER DIA DE LA SETMANA													
dilluns	S/D	S/D	S/D	S/D	S/D	S/D	S/D	S/D	S/D	S/D	S/D	S/D	S/D
dimarts	S/D	S/D	S/D	S/D	S/D	S/D	S/D	S/D	S/D	S/D	S/D	S/D	S/D
dimecres	S/D	S/D	S/D	S/D	S/D	S/D	S/D	S/D	S/D	S/D	S/D	S/D	S/D
dijous	S/D	S/D	S/D	S/D	S/D	S/D	S/D	S/D	S/D	S/D	S/D	S/D	S/D
divendres	S/D	S/D	S/D	S/D	S/D	S/D	S/D	S/D	S/D	S/D	S/D	S/D	S/D
dissabte	S/D	S/D	S/D	S/D	S/D	S/D	S/D	S/D	S/D	S/D	S/D	S/D	S/D
diumenge	S/D	S/D	S/D	S/D	S/D	S/D	S/D	S/D	S/D	S/D	S/D	S/D	S/D
VOLUM DE PESANTS PER DIA DE LA SETMANA													
Dilluns	S/D	S/D	S/D	S/D	S/D	S/D	S/D	S/D	S/D	S/D	S/D	S/D	S/D
Dimarts	S/D	S/D	S/D	S/D	S/D	S/D	S/D	S/D	S/D	S/D	S/D	S/D	S/D
Dimecres	S/D	S/D	S/D	S/D	S/D	S/D	S/D	S/D	S/D	S/D	S/D	S/D	S/D
Dijous	S/D	S/D	S/D	S/D	S/D	S/D	S/D	S/D	S/D	S/D	S/D	S/D	S/D
Divendres	S/D	S/D	S/D	S/D	S/D	S/D	S/D	S/D	S/D	S/D	S/D	S/D	S/D
Dissabte	S/D	S/D	S/D	S/D	S/D	S/D	S/D	S/D	S/D	S/D	S/D	S/D	S/D
Diumenge	S/D	S/D	S/D	S/D	S/D	S/D	S/D	S/D	S/D	S/D	S/D	S/D	S/D
VOLUM PER LONGITUD													
2-6 m	93,82%	92,69%	93,07%	92,05%	92,43%	92,37%	93,19%	94,45%	92,93%	94,04%	92,56%	93,84%	93,12%
6-X m	6,18%	7,31%	6,93%	7,95%	7,57%	7,63%	6,81%	5,55%	7,07%	5,96%	7,44%	6,16%	6,88%
0-2 m	S/D	S/D	S/D	S/D	S/D	S/D	S/D	S/D	S/D	S/D	S/D	S/D	S/D
VELOCITAT MITJANA PER SENTIT													
Sentit 1													S/D km/h
Sentit 2													S/D km/h
VELOCITAT MITJANA													
Velocitat													S/D km/h

Aforaments - 2016

Estació:	CE170877 (ADR27-C17)										C-17	PK: 85,500		
Carrils:	1+1			Municipi:	Les Lloses			Comarca:	El Ripollès			Data llista:	31/12/16	
2016	Gener	Febrer	Març	Abril	Maig	Juny	Juliol	Agost	Set.	Oct.	Nov.	Des.	IMD	
DIES AFORATS														
dies totals	31	29	31	30	31	30	31	31	30	31	30	31	366	
dl. a dv.	21	21	23	21	22	23	21	23	22	21	22	22	262	
dissabtes	5	4	4	5	4	4	5	4	4	5	4	5	53	
diumenges	5	4	4	4	5	4	5	4	4	5	4	4	52	
INTENSITATS MITJANES														
IMD	9682	9875	11089	9374	9654	10183	11482	11613	10669	11774	9666	10531	10466	
IMD dl. a dv.	S/D	S/D	S/D	S/D	S/D	S/D	S/D	S/D	S/D	S/D	S/D	S/D	S/D	
IMD dissabtes	S/D	S/D	S/D	S/D	S/D	S/D	S/D	S/D	S/D	S/D	S/D	S/D	S/D	
IMD diumenges	S/D	S/D	S/D	S/D	S/D	S/D	S/D	S/D	S/D	S/D	S/D	S/D	S/D	
INTENSITATS MITJANES DE PESANTS														
IMD	549	656	696	665	657	704	705	594	687	666	672	608	655	
IMD dl. a dv.	S/D	S/D	S/D	S/D	S/D	S/D	S/D	S/D	S/D	S/D	S/D	S/D	S/D	
IMD dissabtes	S/D	S/D	S/D	S/D	S/D	S/D	S/D	S/D	S/D	S/D	S/D	S/D	S/D	
IMD diumenges	S/D	S/D	S/D	S/D	S/D	S/D	S/D	S/D	S/D	S/D	S/D	S/D	S/D	
FACTORS														
Factor L	1,08%	1,06%	0,94%	1,12%	1,08%	1,03%	0,91%	0,90%	0,98%	0,89%	1,08%	0,99%	1,00%	
Factor S	S/D	S/D	S/D	S/D	S/D	S/D	S/D	S/D	S/D	S/D	S/D	S/D	S/D	
FACTORS PESANTS														
Factor L	1,19%	1,00%	0,94%	0,98%	1,00%	0,93%	0,93%	1,10%	0,95%	0,98%	0,97%	1,08%	1,00%	
Factor S	S/D	S/D	S/D	S/D	S/D	S/D	S/D	S/D	S/D	S/D	S/D	S/D	S/D	
VOLUM PER SENTIT														
Sentit 1	48,37%	49,39%	49,52%	50,41%	49,41%	50,05%	50,55%	49,84%	50,13%	50,48%	48,79%	50,86%	49,82%	
Sentit 2	51,63%	50,61%	50,48%	49,59%	50,59%	49,95%	49,45%	50,16%	49,87%	49,52%	51,21%	49,14%	50,18%	
VOLUM PESANTS PER SENTIT														
Sentit 1	49,91%	50,15%	50,72%	50,83%	50,68%	51,56%	51,49%	51,68%	51,53%	51,35%	50,30%	50,82%	50,92%	
Sentit 2	50,09%	49,85%	49,28%	49,17%	49,32%	48,44%	48,51%	48,32%	48,47%	48,65%	49,70%	49,18%	49,08%	
VOLUM PER DIA DE LA SETMANA														
dilluns	S/D	S/D	S/D	S/D	S/D	S/D	S/D	S/D	S/D	S/D	S/D	S/D	S/D	
dimarts	S/D	S/D	S/D	S/D	S/D	S/D	S/D	S/D	S/D	S/D	S/D	S/D	S/D	
dimecres	S/D	S/D	S/D	S/D	S/D	S/D	S/D	S/D	S/D	S/D	S/D	S/D	S/D	
dijous	S/D	S/D	S/D	S/D	S/D	S/D	S/D	S/D	S/D	S/D	S/D	S/D	S/D	
divendres	S/D	S/D	S/D	S/D	S/D	S/D	S/D	S/D	S/D	S/D	S/D	S/D	S/D	
dissabte	S/D	S/D	S/D	S/D	S/D	S/D	S/D	S/D	S/D	S/D	S/D	S/D	S/D	
diumenge	S/D	S/D	S/D	S/D	S/D	S/D	S/D	S/D	S/D	S/D	S/D	S/D	S/D	
VOLUM DE PESANTS PER DIA DE LA SETMANA														
Dilluns	S/D	S/D	S/D	S/D	S/D	S/D	S/D	S/D	S/D	S/D	S/D	S/D	S/D	
Dimarts	S/D	S/D	S/D	S/D	S/D	S/D	S/D	S/D	S/D	S/D	S/D	S/D	S/D	
Dimecres	S/D	S/D	S/D	S/D	S/D	S/D	S/D	S/D	S/D	S/D	S/D	S/D	S/D	
Dijous	S/D	S/D	S/D	S/D	S/D	S/D	S/D	S/D	S/D	S/D	S/D	S/D	S/D	
Divendres	S/D	S/D	S/D	S/D	S/D	S/D	S/D	S/D	S/D	S/D	S/D	S/D	S/D	
Dissabte	S/D	S/D	S/D	S/D	S/D	S/D	S/D	S/D	S/D	S/D	S/D	S/D	S/D	
Diumenge	S/D	S/D	S/D	S/D	S/D	S/D	S/D	S/D	S/D	S/D	S/D	S/D	S/D	
VOLUM PER LONGITUD														
2-6 m	94,33%	93,36%	93,72%	92,91%	93,19%	93,09%	93,86%	94,89%	93,56%	94,34%	93,05%	94,23%	93,71%	
6-X m	5,67%	6,64%	6,28%	7,09%	6,81%	6,91%	6,14%	5,11%	6,44%	5,66%	6,95%	5,77%	6,29%	
0-2 m	S/D	S/D	S/D	S/D	S/D	S/D	S/D	S/D	S/D	S/D	S/D	S/D	S/D	
VELOCITAT MITJANA PER SENTIT														
Sentit 1													S/D km/h	
Sentit 2													S/D km/h	
VELOCITAT MITJANA														
Velocitat													S/D km/h	

Estació: 10-143 - Santa Coloma de Queralt_(C-241d) (Permanent)													C-241d PK 29			
Carrils: 1-2													Data llista: 03/04/2017		Santa Coloma de Queralt_(C-241d)	
2016	Gener	Febrer	Març	Abril	Maig	Juny	Juliol	Agost	Set.	Oct.	Nov.	Des.	IMD			
DIES AFORATS																
dies totals	14	14	14	14	20	18	29	31	30	29	21	28	262			
dl. a dv.	10	10	10	10	14	13	20	23	22	20	15	20	187			
dissabtes	2	2	2	2	2	3	4	4	4	5	3	4	37			
diumenges	2	2	2	2	4	2	5	4	4	4	3	4	38			
INTENSITATS MITJANES																
IMD	2,480	2,628	2,744	2,831	2,847	2,940	3,024	2,787	2,842	2,938	2,838	2,679	2,798			
IMD dl. a dv.	2,528	2,678	2,789	2,778	2,844	2,943	3,059	2,845	2,901	2,920	2,833	2,795	2,827			
IMD dissabtes	2,529	2,275	2,699	3,106	2,807	2,903	2,915	2,609	2,680	3,051	3,002	2,367	2,750			
IMD diumenges	2,191	2,729	2,562	2,826	2,900	2,965	2,958	2,674	2,712	2,915	2,696	2,412	2,714			
INTENSITATS MITJANES DE PESANTS																
IMD	183	214	198	211	206	237	281	201	219	232	239	197	218			
IMD dl. a dv.	234	280	258	275	273	308	347	251	287	303	308	257	281			
IMD dissabtes	69	48	47	73	49	74	133	98	56	70	75	57	72			
IMD diumenges	37	46	44	34	33	45	100	57	42	40	58	32	48			
FACTORS																
Factor L	1,1181	1,0556	1,0134	1,0176	0,9938	0,9605	0,9242	0,9934	0,9745	0,9681	0,9976	1,0112	1,0000			
Factor S													0,9904			
FACTORS PESANTS																
Factor L	1,1997	1,0037	1,0896	1,0245	1,0322	0,9144	0,8114	1,1220	0,9803	0,9294	0,9148	1,0930	1,0000			
Factor S													0,7750			
VOLUM PER SENTIT																
> Sta. Coloma Q.	50,80%	51,08%	49,02%	50,38%	51,79%	50,22%	50,33%	50,56%	50,47%	50,27%	50,47%	50,87%	50,53%			
> Montblanc	49,20%	48,92%	50,98%	49,62%	48,21%	49,78%	49,67%	49,44%	49,53%	49,73%	49,53%	49,13%	49,47%			
VOLUM PESANTS PER SENTIT																
> Sta. Coloma Q.	51,09%	51,09%	50,27%	49,90%	50,26%	50,50%	50,88%	50,74%	50,75%	51,39%	50,42%	52,01%	50,84%			
> Montblanc	48,91%	48,91%	49,73%	50,10%	49,74%	49,50%	49,12%	49,26%	49,25%	48,61%	49,58%	47,99%	49,16%			
VOLUM PER DIA DE LA SETMANA																
dilluns	14,87%	14,67%	13,69%	14,00%	14,38%	14,28%	14,46%	14,59%	14,67%	14,12%	13,56%	14,95%	14,36%			
dimarts	13,86%	13,92%	13,75%	13,04%	13,61%	13,53%	13,72%	14,15%	13,62%	13,99%	13,28%	13,87%	13,70%			
dimecres	13,43%	13,57%	14,41%	13,29%	13,63%	13,77%	13,58%	14,04%	13,72%	12,93%	13,54%	15,22%	13,77%			
dijous	14,18%	14,26%	15,56%	13,40%	13,81%	13,81%	13,88%	14,14%	14,09%	13,49%	14,20%	14,92%	14,18%			
divendres	16,47%	16,38%	15,20%	16,35%	16,05%	16,02%	16,62%	16,06%	16,69%	16,45%	16,72%	15,56%	16,23%			
dissabte	14,57%	12,37%	14,05%	15,67%	14,02%	14,14%	13,77%	13,34%	13,52%	14,83%	15,11%	12,62%	14,03%			
diumenge	12,62%	14,84%	13,34%	14,26%	14,49%	14,44%	13,97%	13,68%	13,68%	14,18%	13,57%	12,86%	13,83%			
VOLUM PESANTS PER DIA DE LA SETMANA																
dilluns	18,33%	19,02%	20,72%	19,39%	15,61%	19,43%	17,92%	16,63%	19,26%	19,44%	17,90%	17,24%	18,35%			
dimarts	16,65%	18,72%	20,72%	19,12%	21,09%	19,67%	18,30%	18,18%	19,13%	20,00%	16,80%	17,53%	18,85%			
dimecres	13,21%	18,15%	20,43%	17,77%	18,85%	18,30%	16,75%	18,69%	18,46%	15,61%	18,42%	21,44%	18,08%			
dijous	21,85%	19,46%	19,60%	17,91%	20,26%	17,26%	17,99%	18,00%	18,76%	18,69%	19,95%	17,57%	18,89%			
divendres	21,62%	18,36%	11,90%	18,58%	18,54%	18,20%	17,17%	17,51%	17,98%	19,54%	18,97%	19,75%	18,26%			
dissabte	5,43%	3,24%	3,44%	4,93%	3,37%	4,45%	6,77%	6,94%	3,68%	4,29%	4,51%	4,18%	4,65%			
diumenge	2,89%	3,04%	3,18%	2,30%	2,28%	2,69%	5,10%	4,05%	2,73%	2,43%	3,45%	2,31%	3,05%			
VOLUM PER LONGITUD																
2-6 m	90,81%	89,88%	90,93%	90,42%	90,75%	89,83%	88,90%	90,56%	90,19%	90,33%	89,79%	90,89%	90,25%			
6-X m	7,37%	8,13%	7,20%	7,47%	7,10%	8,15%	9,10%	7,38%	7,86%	7,69%	8,41%	7,34%	7,79%			
0-2 m	1,82%	1,99%	1,88%	2,11%	2,15%	2,01%	2,00%	2,06%	1,95%	1,98%	1,80%	1,77%	1,96%			
HORA PUNTA																
Dia	15	14	24	23	1	12	10	5	18	29	11	26				
Hora	17.00	17.00	18.00	11.00	18.00	19.00	19.00	18.00	19.00	12.00	17.00	13.00				
Volum	246	309	327	326	385	286	337	292	299	343	297	311				
HORES 30 - 50 - 100																
Hora 30	Data:	25-03			Hora:			11.00			Volum:			293		
Hora 50	Data:	23-04			Hora:			10.00			Volum:			286		
Hora 100	Data:	24-07			Hora:			18.00			Volum:			266		
INDEX DE FIABILITAT																
IFa	69,23%															
VELOCITAT MITJANA PER SENTIT																
> Sta. Coloma Q.													77,94	km/h		
> Montblanc													80,89	km/h		
VELOCITAT MITJANA																
Velocitat													79,41	km/h		

Aforaments - 2016

Estació:	CE250875 (ETD1-C25)										C-25	PK: 87,350	
Carrils:	2+2		Municipi: Les Oluges				Comarca: La Segarra			Data llista: 31/12/16			
2016	Gener	Febrer	Març	Abril	Maig	Juny	Juliol	Agost	Set.	Oct.	Nov.	Des.	IMD
DIES AFORATS													
dies totals	31	29	31	30	31	30	31	31	30	31	30	31	366
dl. a dv.	21	21	23	21	22	23	21	23	22	21	22	22	262
dissabtes	5	4	4	5	4	4	5	4	4	5	4	5	53
diumenges	5	4	4	4	5	4	5	4	4	5	4	4	52
INTENSITATS MITJANES													
IMD	6534	7126	7982	7428	7979	8179	9115	9516	8667	8163	7818	7450	7996
IMD dl. a dv.	S/D	S/D	S/D	S/D	S/D	S/D	S/D	S/D	S/D	S/D	S/D	S/D	S/D
IMD dissabtes	S/D	S/D	S/D	S/D	S/D	S/D	S/D	S/D	S/D	S/D	S/D	S/D	S/D
IMD diumenges	S/D	S/D	S/D	S/D	S/D	S/D	S/D	S/D	S/D	S/D	S/D	S/D	S/D
INTENSITATS MITJANES DE PESANTS													
IMD	2367	2792	2711	2812	2818	2980	3015	2644	2976	2824	3024	2516	2790
IMD dl. a dv.	S/D	S/D	S/D	S/D	S/D	S/D	S/D	S/D	S/D	S/D	S/D	S/D	S/D
IMD dissabtes	S/D	S/D	S/D	S/D	S/D	S/D	S/D	S/D	S/D	S/D	S/D	S/D	S/D
IMD diumenges	S/D	S/D	S/D	S/D	S/D	S/D	S/D	S/D	S/D	S/D	S/D	S/D	S/D
FACTORS													
Factor L	1,22%	1,12%	1,00%	1,08%	1,00%	0,98%	0,88%	0,84%	0,92%	0,98%	1,02%	1,07%	1,00%
Factor S	S/D	S/D	S/D	S/D	S/D	S/D	S/D	S/D	S/D	S/D	S/D	S/D	S/D
FACTORS PESANTS													
Factor L	1,18%	1,00%	1,03%	0,99%	0,99%	0,94%	0,93%	1,06%	0,94%	0,99%	0,92%	1,11%	1,00%
Factor S	S/D	S/D	S/D	S/D	S/D	S/D	S/D	S/D	S/D	S/D	S/D	S/D	S/D
VOLUM PER SENTIT													
Sentit 1	50,00%	49,45%	49,95%	49,18%	49,94%	50,09%	50,14%	50,61%	49,94%	49,16%	49,88%	48,55%	49,74%
Sentit 2	50,00%	50,55%	50,05%	50,82%	50,06%	49,91%	49,86%	49,39%	50,06%	50,84%	50,12%	51,45%	50,26%
VOLUM PESANTS PER SENTIT													
Sentit 1	46,89%	47,24%	47,84%	47,23%	48,15%	48,66%	50,05%	50,38%	49,46%	47,98%	47,92%	46,42%	48,19%
Sentit 2	53,11%	52,76%	52,16%	52,77%	51,85%	51,34%	49,95%	49,62%	50,54%	52,02%	52,08%	53,58%	51,81%
VOLUM PER DIA DE LA SETMANA													
dilluns	S/D	S/D	S/D	S/D	S/D	S/D	S/D	S/D	S/D	S/D	S/D	S/D	S/D
dimarts	S/D	S/D	S/D	S/D	S/D	S/D	S/D	S/D	S/D	S/D	S/D	S/D	S/D
dimecres	S/D	S/D	S/D	S/D	S/D	S/D	S/D	S/D	S/D	S/D	S/D	S/D	S/D
dijous	S/D	S/D	S/D	S/D	S/D	S/D	S/D	S/D	S/D	S/D	S/D	S/D	S/D
divendres	S/D	S/D	S/D	S/D	S/D	S/D	S/D	S/D	S/D	S/D	S/D	S/D	S/D
dissabte	S/D	S/D	S/D	S/D	S/D	S/D	S/D	S/D	S/D	S/D	S/D	S/D	S/D
diumenge	S/D	S/D	S/D	S/D	S/D	S/D	S/D	S/D	S/D	S/D	S/D	S/D	S/D
VOLUM DE PESANTS PER DIA DE LA SETMANA													
Dilluns	S/D	S/D	S/D	S/D	S/D	S/D	S/D	S/D	S/D	S/D	S/D	S/D	S/D
Dimarts	S/D	S/D	S/D	S/D	S/D	S/D	S/D	S/D	S/D	S/D	S/D	S/D	S/D
Dimecres	S/D	S/D	S/D	S/D	S/D	S/D	S/D	S/D	S/D	S/D	S/D	S/D	S/D
Dijous	S/D	S/D	S/D	S/D	S/D	S/D	S/D	S/D	S/D	S/D	S/D	S/D	S/D
Divendres	S/D	S/D	S/D	S/D	S/D	S/D	S/D	S/D	S/D	S/D	S/D	S/D	S/D
Dissabte	S/D	S/D	S/D	S/D	S/D	S/D	S/D	S/D	S/D	S/D	S/D	S/D	S/D
Diumenge	S/D	S/D	S/D	S/D	S/D	S/D	S/D	S/D	S/D	S/D	S/D	S/D	S/D
VOLUM PER LONGITUD													
2-6 m	63,77%	60,82%	66,04%	62,14%	64,68%	63,57%	66,92%	72,22%	65,66%	65,40%	61,32%	66,23%	64,90%
6-X m	36,23%	39,18%	33,96%	37,86%	35,32%	36,43%	33,08%	27,78%	34,34%	34,60%	38,68%	33,77%	35,10%
0-2 m	S/D	S/D	S/D	S/D	S/D	S/D	S/D	S/D	S/D	S/D	S/D	S/D	S/D
VELOCITAT MITJANA PER SENTIT													
Sentit 1													S/D km/h
Sentit 2													S/D km/h
VELOCITAT MITJANA													
Velocitat													S/D km/h

Aforaments - 2016

Estació:	CE251018 (ETD3-C25)												C-25	PK: 101+150
Carrils:	2+2			Municipi: Ferran				Comarca: La Segarra			Data llista: 31/12/16			
2016	Gener	Febrer	Març	Abril	Maig	Juny	Juliol	Agost	Set.	Oct.	Nov.	Des.	IMD	
DIES AFORATS														
dies totals	31	29	31	30	31	30	31	31	30	31	30	31	366	
dl. a dv.	21	21	23	21	22	23	21	23	22	21	22	22	262	
dissabtes	5	4	4	5	4	4	5	4	4	5	4	5	53	
diumenges	5	4	4	4	5	4	5	4	4	5	4	4	52	
INTENSITATS MITJANES														
IMD	6502	6888	7785	7216	7771	7983	8950	9284	8421	7920	7561	7160	7787	
IMD dl. a dv.	S/D	S/D	S/D	S/D	S/D	S/D	S/D	S/D	S/D	S/D	S/D	S/D	S/D	
IMD dissabtes	S/D	S/D	S/D	S/D	S/D	S/D	S/D	S/D	S/D	S/D	S/D	S/D	S/D	
IMD diumenges	S/D	S/D	S/D	S/D	S/D	S/D	S/D	S/D	S/D	S/D	S/D	S/D	S/D	
INTENSITATS MITJANES DE PESANTS														
IMD	2496	2865	2799	2894	2904	3077	3117	2724	3045	2893	3087	2556	2871	
IMD dl. a dv.	S/D	S/D	S/D	S/D	S/D	S/D	S/D	S/D	S/D	S/D	S/D	S/D	S/D	
IMD dissabtes	S/D	S/D	S/D	S/D	S/D	S/D	S/D	S/D	S/D	S/D	S/D	S/D	S/D	
IMD diumenges	S/D	S/D	S/D	S/D	S/D	S/D	S/D	S/D	S/D	S/D	S/D	S/D	S/D	
FACTORS														
Factor L	1,20%	1,13%	1,00%	1,08%	1,00%	0,98%	0,87%	0,84%	0,92%	0,98%	1,03%	1,09%	1,00%	
Factor S	S/D	S/D	S/D	S/D	S/D	S/D	S/D	S/D	S/D	S/D	S/D	S/D	S/D	
FACTORS PESANTS														
Factor L	1,15%	1,00%	1,03%	0,99%	0,99%	0,93%	0,92%	1,05%	0,94%	0,99%	0,93%	1,12%	1,00%	
Factor S	S/D	S/D	S/D	S/D	S/D	S/D	S/D	S/D	S/D	S/D	S/D	S/D	S/D	
VOLUM PER SENTIT														
Sentit 1	49,98%	48,50%	49,15%	48,27%	49,07%	49,32%	49,49%	49,86%	49,06%	48,28%	49,04%	47,92%	48,99%	
Sentit 2	50,02%	51,50%	50,85%	51,73%	50,93%	50,68%	50,51%	50,14%	50,94%	51,72%	50,96%	52,08%	51,01%	
VOLUM PESANTS PER SENTIT														
Sentit 1	48,12%	46,74%	47,48%	46,79%	47,66%	48,10%	49,41%	49,27%	48,37%	46,91%	46,97%	45,89%	47,64%	
Sentit 2	51,88%	53,26%	52,52%	53,21%	52,34%	51,90%	50,59%	50,73%	51,63%	53,09%	53,03%	54,11%	52,36%	
VOLUM PER DIA DE LA SETMANA														
dilluns	S/D	S/D	S/D	S/D	S/D	S/D	S/D	S/D	S/D	S/D	S/D	S/D	S/D	
dimarts	S/D	S/D	S/D	S/D	S/D	S/D	S/D	S/D	S/D	S/D	S/D	S/D	S/D	
dimecres	S/D	S/D	S/D	S/D	S/D	S/D	S/D	S/D	S/D	S/D	S/D	S/D	S/D	
dijous	S/D	S/D	S/D	S/D	S/D	S/D	S/D	S/D	S/D	S/D	S/D	S/D	S/D	
divendres	S/D	S/D	S/D	S/D	S/D	S/D	S/D	S/D	S/D	S/D	S/D	S/D	S/D	
dissabte	S/D	S/D	S/D	S/D	S/D	S/D	S/D	S/D	S/D	S/D	S/D	S/D	S/D	
diumenge	S/D	S/D	S/D	S/D	S/D	S/D	S/D	S/D	S/D	S/D	S/D	S/D	S/D	
VOLUM DE PESANTS PER DIA DE LA SETMANA														
Dilluns	S/D	S/D	S/D	S/D	S/D	S/D	S/D	S/D	S/D	S/D	S/D	S/D	S/D	
Dimarts	S/D	S/D	S/D	S/D	S/D	S/D	S/D	S/D	S/D	S/D	S/D	S/D	S/D	
Dimecres	S/D	S/D	S/D	S/D	S/D	S/D	S/D	S/D	S/D	S/D	S/D	S/D	S/D	
Dijous	S/D	S/D	S/D	S/D	S/D	S/D	S/D	S/D	S/D	S/D	S/D	S/D	S/D	
Divendres	S/D	S/D	S/D	S/D	S/D	S/D	S/D	S/D	S/D	S/D	S/D	S/D	S/D	
Dissabte	S/D	S/D	S/D	S/D	S/D	S/D	S/D	S/D	S/D	S/D	S/D	S/D	S/D	
Diumenge	S/D	S/D	S/D	S/D	S/D	S/D	S/D	S/D	S/D	S/D	S/D	S/D	S/D	
VOLUM PER LONGITUD														
2-6 m	61,61%	58,41%	64,05%	59,89%	62,63%	61,46%	65,17%	70,66%	63,84%	63,47%	59,17%	64,30%	62,89%	
6-X m	38,39%	41,59%	35,95%	40,11%	37,37%	38,54%	34,83%	29,34%	36,16%	36,53%	40,83%	35,70%	37,11%	
0-2 m	S/D	S/D	S/D	S/D	S/D	S/D	S/D	S/D	S/D	S/D	S/D	S/D	S/D	
VELOCITAT MITJANA PER SENTIT														
Sentit 1													S/D km/h	
Sentit 2													S/D km/h	
VELOCITAT MITJANA														
Velocitat													S/D km/h	

Aforaments - 2016

Estació:	CE251128 (ETD6-C25)												C-25	PK: 112+420
Carrils:	2+2			Municipi: S. Pere Sallavina				Comarca: L'Anoia			Data llista: 31/12/16			
2016	Gener	Febrer	Març	Abril	Maig	Juny	Juliol	Agost	Set.	Oct.	Nov.	Des.	IMD	
DIES AFORATS														
dies totals	31	29	31	30	31	30	31	31	30	31	30	31	366	
dl. a dv.	21	21	23	21	22	23	21	23	22	21	22	22	262	
dissabtes	5	4	4	5	4	4	5	4	4	5	4	5	53	
diumenges	5	4	4	4	5	4	5	4	4	5	4	4	52	
INTENSITATS MITJANES														
IMD	8335	8992	10006	9217	9873	10185	11307	11628	10689	10230	9796	9554	9984	
IMD dl. a dv.	S/D	S/D	S/D	S/D	S/D	S/D	S/D	S/D	S/D	S/D	S/D	S/D	S/D	
IMD dissabtes	S/D	S/D	S/D	S/D	S/D	S/D	S/D	S/D	S/D	S/D	S/D	S/D	S/D	
IMD diumenges	S/D	S/D	S/D	S/D	S/D	S/D	S/D	S/D	S/D	S/D	S/D	S/D	S/D	
INTENSITATS MITJANES DE PESANTS														
IMD	2695	3177	3095	3178	3170	3362	3402	2999	3395	3189	3419	2903	3165	
IMD dl. a dv.	S/D	S/D	S/D	S/D	S/D	S/D	S/D	S/D	S/D	S/D	S/D	S/D	S/D	
IMD dissabtes	S/D	S/D	S/D	S/D	S/D	S/D	S/D	S/D	S/D	S/D	S/D	S/D	S/D	
IMD diumenges	S/D	S/D	S/D	S/D	S/D	S/D	S/D	S/D	S/D	S/D	S/D	S/D	S/D	
FACTORS														
Factor L	1,20%	1,11%	1,00%	1,08%	1,01%	0,98%	0,88%	0,86%	0,93%	0,98%	1,02%	1,05%	1,00%	
Factor S	S/D	S/D	S/D	S/D	S/D	S/D	S/D	S/D	S/D	S/D	S/D	S/D	S/D	
FACTORS PESANTS														
Factor L	1,17%	1,00%	1,02%	1,00%	1,00%	0,94%	0,93%	1,06%	0,93%	0,99%	0,93%	1,09%	1,00%	
Factor S	S/D	S/D	S/D	S/D	S/D	S/D	S/D	S/D	S/D	S/D	S/D	S/D	S/D	
VOLUM PER SENTIT														
Sentit 1	49,93%	49,40%	49,81%	48,87%	49,55%	49,64%	49,81%	50,37%	49,59%	48,92%	49,99%	48,44%	49,53%	
Sentit 2	50,07%	50,60%	50,19%	51,13%	50,45%	50,36%	50,19%	49,63%	50,41%	51,08%	50,01%	51,56%	50,47%	
VOLUM PESANTS PER SENTIT														
Sentit 1	46,86%	47,06%	47,63%	47,04%	47,89%	48,42%	49,65%	49,82%	49,10%	47,82%	47,85%	46,61%	47,98%	
Sentit 2	53,14%	52,94%	52,37%	52,96%	52,11%	51,58%	50,35%	50,18%	50,90%	52,18%	52,15%	53,39%	52,02%	
VOLUM PER DIA DE LA SETMANA														
dilluns	S/D	S/D	S/D	S/D	S/D	S/D	S/D	S/D	S/D	S/D	S/D	S/D	S/D	
dimarts	S/D	S/D	S/D	S/D	S/D	S/D	S/D	S/D	S/D	S/D	S/D	S/D	S/D	
dimecres	S/D	S/D	S/D	S/D	S/D	S/D	S/D	S/D	S/D	S/D	S/D	S/D	S/D	
dijous	S/D	S/D	S/D	S/D	S/D	S/D	S/D	S/D	S/D	S/D	S/D	S/D	S/D	
divendres	S/D	S/D	S/D	S/D	S/D	S/D	S/D	S/D	S/D	S/D	S/D	S/D	S/D	
dissabte	S/D	S/D	S/D	S/D	S/D	S/D	S/D	S/D	S/D	S/D	S/D	S/D	S/D	
diumenge	S/D	S/D	S/D	S/D	S/D	S/D	S/D	S/D	S/D	S/D	S/D	S/D	S/D	
VOLUM DE PESANTS PER DIA DE LA SETMANA														
Dilluns	S/D	S/D	S/D	S/D	S/D	S/D	S/D	S/D	S/D	S/D	S/D	S/D	S/D	
Dimarts	S/D	S/D	S/D	S/D	S/D	S/D	S/D	S/D	S/D	S/D	S/D	S/D	S/D	
Dimecres	S/D	S/D	S/D	S/D	S/D	S/D	S/D	S/D	S/D	S/D	S/D	S/D	S/D	
Dijous	S/D	S/D	S/D	S/D	S/D	S/D	S/D	S/D	S/D	S/D	S/D	S/D	S/D	
Divendres	S/D	S/D	S/D	S/D	S/D	S/D	S/D	S/D	S/D	S/D	S/D	S/D	S/D	
Dissabte	S/D	S/D	S/D	S/D	S/D	S/D	S/D	S/D	S/D	S/D	S/D	S/D	S/D	
Diumenge	S/D	S/D	S/D	S/D	S/D	S/D	S/D	S/D	S/D	S/D	S/D	S/D	S/D	
VOLUM PER LONGITUD														
2-6 m	67,67%	64,67%	69,07%	65,52%	67,89%	66,99%	69,91%	74,21%	68,24%	68,83%	65,10%	69,61%	68,14%	
6-X m	32,33%	35,33%	30,93%	34,48%	32,11%	33,01%	30,09%	25,79%	31,76%	31,17%	34,90%	30,39%	31,86%	
0-2 m	S/D	S/D	S/D	S/D	S/D	S/D	S/D	S/D	S/D	S/D	S/D	S/D	S/D	
VELOCITAT MITJANA PER SENTIT														
Sentit 1													S/D km/h	
Sentit 2													S/D km/h	
VELOCITAT MITJANA														
Velocitat													S/D km/h	

Aforaments - 2016

Estació:	CE251208 (ETD8-C25)										C-25	PK: 120+470	
Carrils:	2+2		Municipi: Rajadell				Comarca: El Bages			Data llista: 31/12/16			
2016	Gener	Febrer	Març	Abril	Maig	Juny	Juliol	Agost	Set.	Oct.	Nov.	Des.	IMD
DIES AFORATS													
dies totals	31	29	31	30	31	30	31	31	30	31	30	31	366
dl. a dv.	21	21	23	21	22	23	21	23	22	21	22	22	262
dissabtes	5	4	4	5	4	4	5	4	4	5	4	5	53
diumenges	5	4	4	4	5	4	5	4	4	5	4	4	52
INTENSITATS MITJANES													
IMD	8430	9090	10118	9336	9974	10324	11512	11752	10817	10357	9942	9683	10111
IMD dl. a dv.	S/D	S/D	S/D	S/D	S/D	S/D	S/D	S/D	S/D	S/D	S/D	S/D	S/D
IMD dissabtes	S/D	S/D	S/D	S/D	S/D	S/D	S/D	S/D	S/D	S/D	S/D	S/D	S/D
IMD diumenges	S/D	S/D	S/D	S/D	S/D	S/D	S/D	S/D	S/D	S/D	S/D	S/D	S/D
INTENSITATS MITJANES DE PESANTS													
IMD	2678	3158	3090	3167	3148	3343	3376	2982	3372	3173	3408	2882	3148
IMD dl. a dv.	S/D	S/D	S/D	S/D	S/D	S/D	S/D	S/D	S/D	S/D	S/D	S/D	S/D
IMD dissabtes	S/D	S/D	S/D	S/D	S/D	S/D	S/D	S/D	S/D	S/D	S/D	S/D	S/D
IMD diumenges	S/D	S/D	S/D	S/D	S/D	S/D	S/D	S/D	S/D	S/D	S/D	S/D	S/D
FACTORS													
Factor L	1,20%	1,11%	1,00%	1,08%	1,01%	0,98%	0,88%	0,86%	0,93%	0,98%	1,02%	1,04%	1,00%
Factor S	S/D	S/D	S/D	S/D	S/D	S/D	S/D	S/D	S/D	S/D	S/D	S/D	S/D
FACTORS PESANTS													
Factor L	1,18%	1,00%	1,02%	0,99%	1,00%	0,94%	0,93%	1,06%	0,93%	0,99%	0,92%	1,09%	1,00%
Factor S	S/D	S/D	S/D	S/D	S/D	S/D	S/D	S/D	S/D	S/D	S/D	S/D	S/D
VOLUM PER SENTIT													
Sentit 1	49,96%	49,35%	49,82%	48,86%	49,58%	49,67%	49,82%	50,39%	49,63%	48,94%	49,98%	48,46%	49,54%
Sentit 2	50,04%	50,65%	50,18%	51,14%	50,42%	50,33%	50,18%	49,61%	50,37%	51,06%	50,02%	51,54%	50,46%
VOLUM PESANTS PER SENTIT													
Sentit 1	46,90%	47,02%	47,70%	47,08%	47,78%	48,37%	49,59%	49,80%	49,08%	47,78%	47,77%	46,56%	47,95%
Sentit 2	53,10%	52,98%	52,30%	52,92%	52,22%	51,63%	50,41%	50,20%	50,92%	52,22%	52,23%	53,44%	52,05%
VOLUM PER DIA DE LA SETMANA													
dilluns	S/D	S/D	S/D	S/D	S/D	S/D	S/D	S/D	S/D	S/D	S/D	S/D	S/D
dimarts	S/D	S/D	S/D	S/D	S/D	S/D	S/D	S/D	S/D	S/D	S/D	S/D	S/D
dimecres	S/D	S/D	S/D	S/D	S/D	S/D	S/D	S/D	S/D	S/D	S/D	S/D	S/D
dijous	S/D	S/D	S/D	S/D	S/D	S/D	S/D	S/D	S/D	S/D	S/D	S/D	S/D
divendres	S/D	S/D	S/D	S/D	S/D	S/D	S/D	S/D	S/D	S/D	S/D	S/D	S/D
dissabte	S/D	S/D	S/D	S/D	S/D	S/D	S/D	S/D	S/D	S/D	S/D	S/D	S/D
diumenge	S/D	S/D	S/D	S/D	S/D	S/D	S/D	S/D	S/D	S/D	S/D	S/D	S/D
VOLUM DE PESANTS PER DIA DE LA SETMANA													
Dilluns	S/D	S/D	S/D	S/D	S/D	S/D	S/D	S/D	S/D	S/D	S/D	S/D	S/D
Dimarts	S/D	S/D	S/D	S/D	S/D	S/D	S/D	S/D	S/D	S/D	S/D	S/D	S/D
Dimecres	S/D	S/D	S/D	S/D	S/D	S/D	S/D	S/D	S/D	S/D	S/D	S/D	S/D
Dijous	S/D	S/D	S/D	S/D	S/D	S/D	S/D	S/D	S/D	S/D	S/D	S/D	S/D
Divendres	S/D	S/D	S/D	S/D	S/D	S/D	S/D	S/D	S/D	S/D	S/D	S/D	S/D
Dissabte	S/D	S/D	S/D	S/D	S/D	S/D	S/D	S/D	S/D	S/D	S/D	S/D	S/D
Diumenge	S/D	S/D	S/D	S/D	S/D	S/D	S/D	S/D	S/D	S/D	S/D	S/D	S/D
VOLUM PER LONGITUD													
2-6 m	68,23%	65,26%	69,46%	66,08%	68,44%	67,62%	70,67%	74,63%	68,83%	69,36%	65,72%	70,24%	68,71%
6-X m	31,77%	34,74%	30,54%	33,92%	31,56%	32,38%	29,33%	25,37%	31,17%	30,64%	34,28%	29,76%	31,29%
0-2 m	S/D	S/D	S/D	S/D	S/D	S/D	S/D	S/D	S/D	S/D	S/D	S/D	S/D
VELOCITAT MITJANA PER SENTIT													
Sentit 1													S/D km/h
Sentit 2													S/D km/h
VELOCITAT MITJANA													
Velocitat													S/D km/h

Aforaments - 2016

Estació:	CE251338 (ETD13-C25)											C-25	PK: 133,950
Carrils:	2+2		Municipi: Manresa				Comarca: El Bages			Data llista: 31/12/16			
2016	Gener	Febrer	Març	Abril	Maig	Juny	Juliol	Agost	Set.	Oct.	Nov.	Des.	IMD
DIES AFORATS													
dies totals	31	29	31	30	31	30	31	31	30	31	30	31	366
dl. a dv.	21	21	23	21	22	23	21	23	22	21	22	22	262
dissabtes	5	4	4	5	4	4	5	4	4	5	4	5	53
diumenges	5	4	4	4	5	4	5	4	4	5	4	4	52
INTENSITATS MITJANES													
IMD	40578	43592	44580	45287	45803	46538	46745	40623	46645	46628	46339	43645	44750
IMD dl. a dv.	S/D	S/D	S/D	S/D	S/D	S/D	S/D	S/D	S/D	S/D	S/D	S/D	S/D
IMD dissabtes	S/D	S/D	S/D	S/D	S/D	S/D	S/D	S/D	S/D	S/D	S/D	S/D	S/D
IMD diumenges	S/D	S/D	S/D	S/D	S/D	S/D	S/D	S/D	S/D	S/D	S/D	S/D	S/D
INTENSITATS MITJANES DE PESANTS													
IMD	4756	5546	5453	5608	5659	5999	5911	5034	5902	5598	6017	5009	5541
IMD dl. a dv.	S/D	S/D	S/D	S/D	S/D	S/D	S/D	S/D	S/D	S/D	S/D	S/D	S/D
IMD dissabtes	S/D	S/D	S/D	S/D	S/D	S/D	S/D	S/D	S/D	S/D	S/D	S/D	S/D
IMD diumenges	S/D	S/D	S/D	S/D	S/D	S/D	S/D	S/D	S/D	S/D	S/D	S/D	S/D
FACTORS													
Factor L	1,10%	1,03%	1,00%	0,99%	0,98%	0,96%	0,96%	1,10%	0,96%	0,96%	0,97%	1,03%	1,00%
Factor S	S/D	S/D	S/D	S/D	S/D	S/D	S/D	S/D	S/D	S/D	S/D	S/D	S/D
FACTORS PESANTS													
Factor L	1,17%	1,00%	1,02%	0,99%	0,98%	0,92%	0,94%	1,10%	0,94%	0,99%	0,92%	1,11%	1,00%
Factor S	S/D	S/D	S/D	S/D	S/D	S/D	S/D	S/D	S/D	S/D	S/D	S/D	S/D
VOLUM PER SENTIT													
Sentit 1	50,61%	50,34%	50,39%	50,15%	50,33%	50,24%	50,28%	50,45%	50,26%	50,14%	50,46%	50,28%	50,33%
Sentit 2	49,39%	49,66%	49,61%	49,85%	49,67%	49,76%	49,72%	49,55%	49,74%	49,86%	49,54%	49,72%	49,67%
VOLUM PESANTS PER SENTIT													
Sentit 1	47,75%	48,20%	48,69%	48,06%	48,77%	48,76%	49,74%	49,56%	49,12%	48,43%	48,36%	47,71%	48,60%
Sentit 2	52,25%	51,80%	51,31%	51,94%	51,23%	51,24%	50,26%	50,44%	50,88%	51,57%	51,64%	52,29%	51,40%
VOLUM PER DIA DE LA SETMANA													
dilluns	S/D	S/D	S/D	S/D	S/D	S/D	S/D	S/D	S/D	S/D	S/D	S/D	S/D
dimarts	S/D	S/D	S/D	S/D	S/D	S/D	S/D	S/D	S/D	S/D	S/D	S/D	S/D
dimecres	S/D	S/D	S/D	S/D	S/D	S/D	S/D	S/D	S/D	S/D	S/D	S/D	S/D
dijous	S/D	S/D	S/D	S/D	S/D	S/D	S/D	S/D	S/D	S/D	S/D	S/D	S/D
divendres	S/D	S/D	S/D	S/D	S/D	S/D	S/D	S/D	S/D	S/D	S/D	S/D	S/D
dissabte	S/D	S/D	S/D	S/D	S/D	S/D	S/D	S/D	S/D	S/D	S/D	S/D	S/D
diumenge	S/D	S/D	S/D	S/D	S/D	S/D	S/D	S/D	S/D	S/D	S/D	S/D	S/D
VOLUM DE PESANTS PER DIA DE LA SETMANA													
Dilluns	S/D	S/D	S/D	S/D	S/D	S/D	S/D	S/D	S/D	S/D	S/D	S/D	S/D
Dimarts	S/D	S/D	S/D	S/D	S/D	S/D	S/D	S/D	S/D	S/D	S/D	S/D	S/D
Dimecres	S/D	S/D	S/D	S/D	S/D	S/D	S/D	S/D	S/D	S/D	S/D	S/D	S/D
Dijous	S/D	S/D	S/D	S/D	S/D	S/D	S/D	S/D	S/D	S/D	S/D	S/D	S/D
Divendres	S/D	S/D	S/D	S/D	S/D	S/D	S/D	S/D	S/D	S/D	S/D	S/D	S/D
Dissabte	S/D	S/D	S/D	S/D	S/D	S/D	S/D	S/D	S/D	S/D	S/D	S/D	S/D
Diumenge	S/D	S/D	S/D	S/D	S/D	S/D	S/D	S/D	S/D	S/D	S/D	S/D	S/D
VOLUM PER LONGITUD													
2-6 m	88,28%	87,28%	87,77%	87,62%	87,64%	87,11%	87,35%	87,61%	87,35%	87,99%	87,02%	88,52%	87,63%
6-X m	11,72%	12,72%	12,23%	12,38%	12,36%	12,89%	12,65%	12,39%	12,65%	12,01%	12,98%	11,48%	12,37%
0-2 m	S/D	S/D	S/D	S/D	S/D	S/D	S/D	S/D	S/D	S/D	S/D	S/D	S/D
VELOCITAT MITJANA PER SENTIT													
Sentit 1													S/D km/h
Sentit 2													S/D km/h
VELOCITAT MITJANA													
Velocitat													S/D km/h

Estació: 32513408 - Manresa_(C-25) (Permanent)													C-25 PK 134.9			
Carrils: 1-4													Data llista: 03/04/2017		Manresa_(C-25)	
2016	Gener	Febrer	Març	Abril	Maig	Juny	Juliol	Agost	Set.	Oct.	Nov.	Des.	IMD			
DIES AFORATS																
dies totals	29	27	14	14	19	23	31	31	30	29	25	31	303			
dl. a dv.	20	20	10	10	13	17	21	23	22	20	18	22	216			
dissabtes	4	4	2	2	2	3	5	4	4	5	3	5	43			
diumenges	5	3	2	2	4	3	5	4	4	4	4	4	44			
INTENSITATS MITJANES																
IMD	18,528	19,982	21,124	21,227	21,589	22,334	22,979	20,630	22,489	22,319	21,621	19,895	21,226			
IMD dl. a dv.	20,117	21,996	22,600	22,945	23,197	23,893	24,209	21,186	24,059	23,808	23,642	21,945	22,796			
IMD dissabtes	14,426	14,380	17,326	16,158	17,726	16,904	19,325	19,134	18,075	18,494	16,981	14,843	16,950			
IMD diumenges	14,688	15,516	17,543	17,709	17,416	19,972	20,483	19,348	19,056	18,701	16,151	14,692	17,623			
INTENSITATS MITJANES DE PESANTS																
IMD	2,883	3,218	3,304	3,287	3,194	3,525	3,530	2,901	3,393	3,413	3,520	2,839	3,249			
IMD dl. a dv.	3,571	4,042	4,119	4,106	3,978	4,376	4,340	3,601	4,211	4,224	4,379	3,551	4,040			
IMD dissabtes	1,118	1,119	1,218	1,133	1,291	1,337	1,519	1,239	1,377	1,410	1,326	1,019	1,257			
IMD diumenges	1,207	1,194	1,313	1,349	1,175	1,458	1,492	1,067	1,317	1,359	1,418	1,097	1,289			
FACTORS																
Factor L	1,1332	1,0364	1,0087	0,9935	0,9827	0,9541	0,9417	1,0760	0,9475	0,9575	0,9642	1,0388	1,0000			
Factor S													0,9309			
FACTORS PESANTS																
Factor L	1,1312	0,9994	0,9809	0,9839	1,0156	0,9231	0,9309	1,1220	0,9592	0,9564	0,9226	1,1376	1,0000			
Factor S													0,8043			
VOLUM PER SENTIT																
> les Oluges	51,65%	51,40%	51,59%	51,29%	51,48%	51,54%	51,87%	51,71%	51,50%	51,46%	51,35%	51,41%	51,54%			
> Cassà de la S.	48,35%	48,60%	48,41%	48,71%	48,52%	48,46%	48,13%	48,29%	48,50%	48,54%	48,65%	48,59%	48,46%			
VOLUM PESANTS PER SENTIT																
> les Oluges	46,85%	46,94%	47,57%	47,08%	48,06%	48,25%	49,98%	49,85%	49,25%	48,10%	47,52%	46,45%	48,12%			
> Cassà de la S.	53,15%	53,06%	52,43%	52,92%	51,94%	51,75%	50,02%	50,15%	50,75%	51,90%	52,48%	53,55%	51,88%			
VOLUM PER DIA DE LA SETMANA																
dilluns	15,55%	14,66%	14,59%	14,82%	14,48%	14,27%	14,73%	14,62%	14,76%	14,73%	15,04%	15,06%	14,76%			
dimarts	15,53%	15,39%	14,93%	15,14%	14,92%	14,80%	14,39%	14,42%	14,86%	15,31%	15,23%	15,33%	15,01%			
dimecres	12,78%	15,67%	14,87%	15,40%	15,13%	15,23%	14,68%	14,36%	15,04%	13,88%	15,43%	16,30%	14,90%			
dijous	16,54%	15,94%	15,39%	15,28%	15,63%	15,49%	15,06%	14,34%	15,29%	15,28%	15,81%	15,70%	15,48%			
divendres	17,16%	16,97%	16,65%	16,56%	16,79%	16,61%	16,31%	15,65%	16,41%	16,99%	16,67%	16,37%	16,59%			
dissabte	11,12%	10,28%	11,72%	10,87%	11,63%	10,82%	12,05%	13,23%	11,51%	11,84%	11,18%	10,67%	11,40%			
diumenge	11,33%	11,09%	11,86%	11,92%	11,42%	12,77%	12,77%	13,38%	12,14%	11,97%	10,64%	10,56%	11,83%			
VOLUM PESANTS PER DIA DE LA SETMANA																
dilluns	17,94%	16,94%	16,98%	16,88%	15,48%	16,66%	16,80%	15,90%	16,83%	17,63%	17,17%	16,56%	16,79%			
dimarts	18,88%	19,09%	18,59%	19,10%	19,04%	18,59%	18,44%	19,23%	19,02%	19,01%	18,54%	18,29%	18,82%			
dimecres	15,15%	19,41%	19,24%	19,74%	19,62%	19,09%	18,71%	19,61%	18,99%	16,98%	19,21%	20,51%	18,89%			
dijous	19,80%	18,74%	18,07%	18,17%	19,19%	18,36%	18,34%	18,11%	18,59%	18,66%	18,50%	18,41%	18,56%			
divendres	16,72%	15,56%	16,18%	15,34%	15,79%	15,91%	15,60%	15,75%	15,28%	16,13%	15,40%	15,62%	15,77%			
dissabte	5,54%	4,97%	5,27%	4,92%	5,70%	5,45%	6,12%	6,12%	5,78%	5,90%	5,41%	5,11%	5,52%			
diumenge	5,98%	5,30%	5,68%	5,86%	5,18%	5,94%	6,01%	5,27%	5,52%	5,69%	5,78%	5,50%	5,65%			
VOLUM PER LONGITUD																
2-6 m	78,20%	77,09%	77,82%	77,88%	78,59%	77,09%	78,31%	78,91%	78,13%	78,54%	77,37%	79,50%	78,12%			
6-X m	15,36%	16,34%	15,64%	15,49%	14,51%	16,02%	15,01%	14,35%	15,26%	15,07%	16,35%	14,23%	15,31%			
0-2 m	6,44%	6,57%	6,55%	6,63%	6,90%	6,89%	6,68%	6,73%	6,61%	6,39%	6,28%	6,28%	6,57%			
HORA PUNTA																
Dia	29	12	18	15	16	26	29	28	30	28	11	2				
Hora	17.00	17.00	18.00	17.00	17.00	17.00	18.00	19.00	18.00	17.00	17.00	17.00				
Volum	1,795	1,875	1,936	1,916	2,391	2,497	2,037	2,387	2,071	2,334	1,988	2,087				
HORES 30 - 50 - 100																
Hora 30	Data:	11-11				Hora:				17.00				Volum:		1,988
Hora 50	Data:	18-03				Hora:				17.00				Volum:		1,923
Hora 100	Data:	10-10				Hora:				08.00				Volum:		1,843
INDEX DE FIABILITAT																
IFa	78,5%															
VELOCITAT MITJANA PER SENTIT																
> les Oluges													89,70	km/h		
> Cassà de la S.													87,12	km/h		
VELOCITAT MITJANA																
Velocitat													88,41	km/h		

Aforaments - 2016

Estació:	CE251518 (ETD19-C25)												C-25	PK: 151,410
Carrils:	2+2		Municipi: Avinyó				Comarca: El Bages				Data llista: 31/12/16			
2016	Gener	Febrer	Març	Abril	Maig	Juny	Juliol	Agost	Set.	Oct.	Nov.	Des.	IMD	
DIES AFORATS														
dies totals	31	29	31	30	31	30	31	31	30	31	30	31	366	
dl. a dv.	21	21	23	21	22	23	21	23	22	21	22	22	262	
dissabtes	5	4	4	5	4	4	5	4	4	5	4	5	53	
diumenges	5	4	4	4	5	4	5	4	4	5	4	4	52	
INTENSITATS MITJANES														
IMD	11339	12571	13746	13317	14190	14607	15603	15180	14994	14482	14136	13374	13962	
IMD dl. a dv.	S/D	S/D	S/D	S/D	S/D	S/D	S/D	S/D	S/D	S/D	S/D	S/D	S/D	
IMD dissabtes	S/D	S/D	S/D	S/D	S/D	S/D	S/D	S/D	S/D	S/D	S/D	S/D	S/D	
IMD diumenges	S/D	S/D	S/D	S/D	S/D	S/D	S/D	S/D	S/D	S/D	S/D	S/D	S/D	
INTENSITATS MITJANES DE PESANTS														
IMD	3256	3843	3789	3882	3913	4097	4080	3590	4090	3887	4155	3502	3840	
IMD dl. a dv.	S/D	S/D	S/D	S/D	S/D	S/D	S/D	S/D	S/D	S/D	S/D	S/D	S/D	
IMD dissabtes	S/D	S/D	S/D	S/D	S/D	S/D	S/D	S/D	S/D	S/D	S/D	S/D	S/D	
IMD diumenges	S/D	S/D	S/D	S/D	S/D	S/D	S/D	S/D	S/D	S/D	S/D	S/D	S/D	
FACTORS														
Factor L	1,23%	1,11%	1,02%	1,05%	0,98%	0,96%	0,89%	0,92%	0,93%	0,96%	0,99%	1,04%	1,00%	
Factor S	S/D	S/D	S/D	S/D	S/D	S/D	S/D	S/D	S/D	S/D	S/D	S/D	S/D	
FACTORS PESANTS														
Factor L	1,18%	1,00%	1,01%	0,99%	0,98%	0,94%	0,94%	1,07%	0,94%	0,99%	0,92%	1,10%	1,00%	
Factor S	S/D	S/D	S/D	S/D	S/D	S/D	S/D	S/D	S/D	S/D	S/D	S/D	S/D	
VOLUM PER SENTIT														
Sentit 1	49,83%	49,64%	50,03%	49,81%	49,87%	50,43%	50,87%	50,53%	49,99%	49,99%	49,74%	49,18%	49,99%	
Sentit 2	50,17%	50,36%	49,97%	50,19%	50,13%	49,57%	49,13%	49,47%	50,01%	50,01%	50,26%	50,82%	50,01%	
VOLUM PESANTS PER SENTIT														
Sentit 1	46,56%	46,89%	47,59%	47,14%	47,61%	48,30%	49,63%	49,61%	48,83%	47,67%	47,41%	46,03%	47,77%	
Sentit 2	53,44%	53,11%	52,41%	52,86%	52,39%	51,70%	50,37%	50,39%	51,17%	52,33%	52,59%	53,97%	52,23%	
VOLUM PER DIA DE LA SETMANA														
dilluns	S/D	S/D	S/D	S/D	S/D	S/D	S/D	S/D	S/D	S/D	S/D	S/D	S/D	
dimarts	S/D	S/D	S/D	S/D	S/D	S/D	S/D	S/D	S/D	S/D	S/D	S/D	S/D	
dimecres	S/D	S/D	S/D	S/D	S/D	S/D	S/D	S/D	S/D	S/D	S/D	S/D	S/D	
dijous	S/D	S/D	S/D	S/D	S/D	S/D	S/D	S/D	S/D	S/D	S/D	S/D	S/D	
divendres	S/D	S/D	S/D	S/D	S/D	S/D	S/D	S/D	S/D	S/D	S/D	S/D	S/D	
dissabte	S/D	S/D	S/D	S/D	S/D	S/D	S/D	S/D	S/D	S/D	S/D	S/D	S/D	
diumenge	S/D	S/D	S/D	S/D	S/D	S/D	S/D	S/D	S/D	S/D	S/D	S/D	S/D	
VOLUM DE PESANTS PER DIA DE LA SETMANA														
Dilluns	S/D	S/D	S/D	S/D	S/D	S/D	S/D	S/D	S/D	S/D	S/D	S/D	S/D	
Dimarts	S/D	S/D	S/D	S/D	S/D	S/D	S/D	S/D	S/D	S/D	S/D	S/D	S/D	
Dimecres	S/D	S/D	S/D	S/D	S/D	S/D	S/D	S/D	S/D	S/D	S/D	S/D	S/D	
Dijous	S/D	S/D	S/D	S/D	S/D	S/D	S/D	S/D	S/D	S/D	S/D	S/D	S/D	
Divendres	S/D	S/D	S/D	S/D	S/D	S/D	S/D	S/D	S/D	S/D	S/D	S/D	S/D	
Dissabte	S/D	S/D	S/D	S/D	S/D	S/D	S/D	S/D	S/D	S/D	S/D	S/D	S/D	
Diumenge	S/D	S/D	S/D	S/D	S/D	S/D	S/D	S/D	S/D	S/D	S/D	S/D	S/D	
VOLUM PER LONGITUD														
2-6 m	71,28%	69,43%	72,44%	70,85%	72,42%	71,95%	73,85%	76,35%	72,72%	73,16%	70,61%	73,81%	72,41%	
6-X m	28,72%	30,57%	27,56%	29,15%	27,58%	28,05%	26,15%	23,65%	27,28%	26,84%	29,39%	26,19%	27,59%	
0-2 m	S/D	S/D	S/D	S/D	S/D	S/D	S/D	S/D	S/D	S/D	S/D	S/D	S/D	
VELOCITAT MITJANA PER SENTIT														
Sentit 1													S/D km/h	
Sentit 2													S/D km/h	
VELOCITAT MITJANA														
Velocitat													S/D km/h	

Aforaments - 2016

Estació:	CE251758 (ETD23-C25)											C-25	PK: 175,050
Carrils:	2+2			Municipi: Santa Maria d'Oló				Comarca: El Moianès			Data llista: 31/12/16		
2016	Gener	Febrer	Març	Abril	Maig	Juny	Juliol	Agost	Set.	Oct.	Nov.	Des.	IMD
DIES AFORATS													
dies totals	31	29	31	30	31	30	31	31	30	31	30	31	366
dl. a dv.	21	21	23	21	22	23	21	23	22	21	22	22	262
dissabtes	5	4	4	5	4	4	5	4	4	5	4	5	53
diumenges	5	4	4	4	5	4	5	4	4	5	4	4	52
INTENSITATS MITJANES													
IMD	15725	17271	18505	18188	18994	19639	21041	20335	20337	19670	19211	18474	18949
IMD dl. a dv.	S/D	S/D	S/D	S/D	S/D	S/D	S/D	S/D	S/D	S/D	S/D	S/D	S/D
IMD dissabtes	S/D	S/D	S/D	S/D	S/D	S/D	S/D	S/D	S/D	S/D	S/D	S/D	S/D
IMD diumenges	S/D	S/D	S/D	S/D	S/D	S/D	S/D	S/D	S/D	S/D	S/D	S/D	S/D
INTENSITATS MITJANES DE PESANTS													
IMD	3381	3982	3922	4034	4043	4274	4256	3748	4256	4030	4339	3697	3997
IMD dl. a dv.	S/D	S/D	S/D	S/D	S/D	S/D	S/D	S/D	S/D	S/D	S/D	S/D	S/D
IMD dissabtes	S/D	S/D	S/D	S/D	S/D	S/D	S/D	S/D	S/D	S/D	S/D	S/D	S/D
IMD diumenges	S/D	S/D	S/D	S/D	S/D	S/D	S/D	S/D	S/D	S/D	S/D	S/D	S/D
FACTORS													
Factor L	1,21%	1,10%	1,02%	1,04%	1,00%	0,96%	0,90%	0,93%	0,93%	0,96%	0,99%	1,03%	1,00%
Factor S	S/D	S/D	S/D	S/D	S/D	S/D	S/D	S/D	S/D	S/D	S/D	S/D	S/D
FACTORS PESANTS													
Factor L	1,18%	1,00%	1,02%	0,99%	0,99%	0,94%	0,94%	1,07%	0,94%	0,99%	0,92%	1,08%	1,00%
Factor S	S/D	S/D	S/D	S/D	S/D	S/D	S/D	S/D	S/D	S/D	S/D	S/D	S/D
VOLUM PER SENTIT													
Sentit 1	49,58%	49,27%	49,44%	49,35%	49,47%	49,99%	50,35%	50,03%	49,63%	49,50%	49,61%	48,92%	49,59%
Sentit 2	50,42%	50,73%	50,56%	50,65%	50,53%	50,01%	49,65%	49,97%	50,37%	50,50%	50,39%	51,08%	50,41%
VOLUM PESANTS PER SENTIT													
Sentit 1	46,55%	46,51%	47,53%	47,20%	47,46%	48,32%	49,53%	49,55%	48,78%	47,69%	47,59%	46,63%	47,78%
Sentit 2	53,45%	53,49%	52,47%	52,80%	52,54%	51,68%	50,47%	50,45%	51,22%	52,31%	52,41%	53,37%	52,22%
VOLUM PER DIA DE LA SETMANA													
dilluns	S/D	S/D	S/D	S/D	S/D	S/D	S/D	S/D	S/D	S/D	S/D	S/D	S/D
dimarts	S/D	S/D	S/D	S/D	S/D	S/D	S/D	S/D	S/D	S/D	S/D	S/D	S/D
dimecres	S/D	S/D	S/D	S/D	S/D	S/D	S/D	S/D	S/D	S/D	S/D	S/D	S/D
dijous	S/D	S/D	S/D	S/D	S/D	S/D	S/D	S/D	S/D	S/D	S/D	S/D	S/D
divendres	S/D	S/D	S/D	S/D	S/D	S/D	S/D	S/D	S/D	S/D	S/D	S/D	S/D
dissabte	S/D	S/D	S/D	S/D	S/D	S/D	S/D	S/D	S/D	S/D	S/D	S/D	S/D
diumenge	S/D	S/D	S/D	S/D	S/D	S/D	S/D	S/D	S/D	S/D	S/D	S/D	S/D
VOLUM DE PESANTS PER DIA DE LA SETMANA													
Dilluns	S/D	S/D	S/D	S/D	S/D	S/D	S/D	S/D	S/D	S/D	S/D	S/D	S/D
Dimarts	S/D	S/D	S/D	S/D	S/D	S/D	S/D	S/D	S/D	S/D	S/D	S/D	S/D
Dimecres	S/D	S/D	S/D	S/D	S/D	S/D	S/D	S/D	S/D	S/D	S/D	S/D	S/D
Dijous	S/D	S/D	S/D	S/D	S/D	S/D	S/D	S/D	S/D	S/D	S/D	S/D	S/D
Divendres	S/D	S/D	S/D	S/D	S/D	S/D	S/D	S/D	S/D	S/D	S/D	S/D	S/D
Dissabte	S/D	S/D	S/D	S/D	S/D	S/D	S/D	S/D	S/D	S/D	S/D	S/D	S/D
Diumenge	S/D	S/D	S/D	S/D	S/D	S/D	S/D	S/D	S/D	S/D	S/D	S/D	S/D
VOLUM PER LONGITUD													
2-6 m	78,50%	76,94%	78,81%	77,82%	78,71%	78,24%	79,77%	81,57%	79,07%	79,51%	77,41%	79,99%	78,86%
6-X m	21,50%	23,06%	21,19%	22,18%	21,29%	21,76%	20,23%	18,43%	20,93%	20,49%	22,59%	20,01%	21,14%
0-2 m	S/D	S/D	S/D	S/D	S/D	S/D	S/D	S/D	S/D	S/D	S/D	S/D	S/D
VELOCITAT MITJANA PER SENTIT													
Sentit 1													S/D km/h
Sentit 2													S/D km/h
VELOCITAT MITJANA													
Velocitat													S/D km/h

Aforaments - 2016

Estació:	CE251828 (ETD26-C25)										C-25	PK:	
Carrils:	2+2			Municipi: Folgueroles			Comarca: Osona			Data llista: 31/12/16			
2016	Gener	Febrer	Març	Abril	Maig	Juny	Juliol	Agost	Set.	Oct.	Nov.	Des.	IMD
DIES AFORATS													
dies totals	31	29	31	30	31	30	31	31	30	31	30	31	366
dl. a dv.	21	21	23	21	22	23	21	23	22	21	22	22	262
dissabtes	5	4	4	5	4	4	5	4	4	5	4	5	53
diumenges	5	4	4	4	5	4	5	4	4	5	4	4	52
INTENSITATS MITJANES													
IMD	20519	22687	23771	23982	24927	25741	27386	25491	26051	24857	24569	23585	24464
IMD dl. a dv.	S/D	S/D	S/D	S/D	S/D	S/D	S/D	S/D	S/D	S/D	S/D	S/D	S/D
IMD dissabtes	S/D	S/D	S/D	S/D	S/D	S/D	S/D	S/D	S/D	S/D	S/D	S/D	S/D
IMD diumenges	S/D	S/D	S/D	S/D	S/D	S/D	S/D	S/D	S/D	S/D	S/D	S/D	S/D
INTENSITATS MITJANES DE PESANTS													
IMD	3682	4418	4270	4439	4440	4705	4690	4122	4669	4365	4684	3983	4372
IMD dl. a dv.	S/D	S/D	S/D	S/D	S/D	S/D	S/D	S/D	S/D	S/D	S/D	S/D	S/D
IMD dissabtes	S/D	S/D	S/D	S/D	S/D	S/D	S/D	S/D	S/D	S/D	S/D	S/D	S/D
IMD diumenges	S/D	S/D	S/D	S/D	S/D	S/D	S/D	S/D	S/D	S/D	S/D	S/D	S/D
FACTORS													
Factor L	1,19%	1,08%	1,03%	1,02%	0,98%	0,95%	0,89%	0,96%	0,94%	0,98%	1,00%	1,04%	1,00%
Factor S	S/D	S/D	S/D	S/D	S/D	S/D	S/D	S/D	S/D	S/D	S/D	S/D	S/D
FACTORS PESANTS													
Factor L	1,19%	0,99%	1,02%	0,98%	0,98%	0,93%	0,93%	1,06%	0,94%	1,00%	0,93%	1,10%	1,00%
Factor S	S/D	S/D	S/D	S/D	S/D	S/D	S/D	S/D	S/D	S/D	S/D	S/D	S/D
VOLUM PER SENTIT													
Sentit 1	48,60%	48,42%	48,85%	48,78%	48,80%	49,21%	49,69%	49,65%	49,17%	49,06%	48,78%	48,86%	48,99%
Sentit 2	51,40%	51,58%	51,15%	51,22%	51,20%	50,79%	50,31%	50,35%	50,83%	50,94%	51,22%	51,14%	51,01%
VOLUM PESANTS PER SENTIT													
Sentit 1	45,36%	45,61%	46,16%	45,71%	46,10%	46,59%	47,65%	47,65%	46,97%	46,28%	46,56%	46,00%	46,39%
Sentit 2	54,64%	54,39%	53,84%	54,29%	53,90%	53,41%	52,35%	52,35%	53,03%	53,72%	53,44%	54,00%	53,61%
VOLUM PER DIA DE LA SETMANA													
dilluns	S/D	S/D	S/D	S/D	S/D	S/D	S/D	S/D	S/D	S/D	S/D	S/D	S/D
dimarts	S/D	S/D	S/D	S/D	S/D	S/D	S/D	S/D	S/D	S/D	S/D	S/D	S/D
dimecres	S/D	S/D	S/D	S/D	S/D	S/D	S/D	S/D	S/D	S/D	S/D	S/D	S/D
dijous	S/D	S/D	S/D	S/D	S/D	S/D	S/D	S/D	S/D	S/D	S/D	S/D	S/D
divendres	S/D	S/D	S/D	S/D	S/D	S/D	S/D	S/D	S/D	S/D	S/D	S/D	S/D
dissabte	S/D	S/D	S/D	S/D	S/D	S/D	S/D	S/D	S/D	S/D	S/D	S/D	S/D
diumenge	S/D	S/D	S/D	S/D	S/D	S/D	S/D	S/D	S/D	S/D	S/D	S/D	S/D
VOLUM DE PESANTS PER DIA DE LA SETMANA													
Dilluns	S/D	S/D	S/D	S/D	S/D	S/D	S/D	S/D	S/D	S/D	S/D	S/D	S/D
Dimarts	S/D	S/D	S/D	S/D	S/D	S/D	S/D	S/D	S/D	S/D	S/D	S/D	S/D
Dimecres	S/D	S/D	S/D	S/D	S/D	S/D	S/D	S/D	S/D	S/D	S/D	S/D	S/D
Dijous	S/D	S/D	S/D	S/D	S/D	S/D	S/D	S/D	S/D	S/D	S/D	S/D	S/D
Divendres	S/D	S/D	S/D	S/D	S/D	S/D	S/D	S/D	S/D	S/D	S/D	S/D	S/D
Dissabte	S/D	S/D	S/D	S/D	S/D	S/D	S/D	S/D	S/D	S/D	S/D	S/D	S/D
Diumenge	S/D	S/D	S/D	S/D	S/D	S/D	S/D	S/D	S/D	S/D	S/D	S/D	S/D
VOLUM PER LONGITUD													
2-6 m	82,06%	80,53%	82,04%	81,49%	82,19%	81,72%	82,87%	83,83%	82,08%	82,44%	80,94%	83,11%	82,11%
6-X m	17,94%	19,47%	17,96%	18,51%	17,81%	18,28%	17,13%	16,17%	17,92%	17,56%	19,06%	16,89%	17,89%
0-2 m	S/D	S/D	S/D	S/D	S/D	S/D	S/D	S/D	S/D	S/D	S/D	S/D	S/D
VELOCITAT MITJANA PER SENTIT													
Sentit 1													S/D km/h
Sentit 2													S/D km/h
VELOCITAT MITJANA													
Velocitat													S/D km/h

Aforaments - 2016

Estació:	CE251987 (ETD30-C25)										C-25	PK: 198,100	
Carrils:	2+2		Municipi: Espinelves				Comarca: Osona			Data llista: 31/12/16			
2016	Gener	Febrer	Març	Abril	Maig	Juny	Juliol	Agost	Set.	Oct.	Nov.	Des.	IMD
DIES AFORATS													
dies totals	31	29	31	30	31	30	31	31	30	31	30	31	366
dl. a dv.	21	21	23	21	22	23	21	23	22	21	22	22	262
dissabtes	5	4	4	5	4	4	5	4	4	5	4	5	53
diumenges	5	4	4	4	5	4	5	4	4	5	4	4	52
INTENSITATS MITJANES													
IMD	10502	11432	13175	12430	13527	14773	17065	17320	14237	12978	12189	13406	13586
IMD dl. a dv.	S/D	S/D	S/D	S/D	S/D	S/D	S/D	S/D	S/D	S/D	S/D	S/D	S/D
IMD dissabtes	S/D	S/D	S/D	S/D	S/D	S/D	S/D	S/D	S/D	S/D	S/D	S/D	S/D
IMD diumenges	S/D	S/D	S/D	S/D	S/D	S/D	S/D	S/D	S/D	S/D	S/D	S/D	S/D
INTENSITATS MITJANES DE PESANTS													
IMD	2440	2928	2923	3008	2990	3231	3227	2863	3106	2890	3086	2625	2943
IMD dl. a dv.	S/D	S/D	S/D	S/D	S/D	S/D	S/D	S/D	S/D	S/D	S/D	S/D	S/D
IMD dissabtes	S/D	S/D	S/D	S/D	S/D	S/D	S/D	S/D	S/D	S/D	S/D	S/D	S/D
IMD diumenges	S/D	S/D	S/D	S/D	S/D	S/D	S/D	S/D	S/D	S/D	S/D	S/D	S/D
FACTORS													
Factor L	1,29%	1,19%	1,03%	1,09%	1,00%	0,92%	0,80%	0,78%	0,95%	1,05%	1,11%	1,01%	1,00%
Factor S	S/D	S/D	S/D	S/D	S/D	S/D	S/D	S/D	S/D	S/D	S/D	S/D	S/D
FACTORS PESANTS													
Factor L	1,21%	1,01%	1,01%	0,98%	0,98%	0,91%	0,91%	1,03%	0,95%	1,02%	0,95%	1,12%	1,00%
Factor S	S/D	S/D	S/D	S/D	S/D	S/D	S/D	S/D	S/D	S/D	S/D	S/D	S/D
VOLUM PER SENTIT													
Sentit 1	49,46%	49,05%	49,39%	49,41%	49,17%	49,85%	50,30%	49,82%	49,43%	49,42%	49,02%	48,92%	49,44%
Sentit 2	50,54%	50,95%	50,61%	50,59%	50,83%	50,15%	49,70%	50,18%	50,57%	50,58%	50,98%	51,08%	50,56%
VOLUM PESANTS PER SENTIT													
Sentit 1	46,43%	46,76%	47,42%	46,84%	47,39%	48,10%	49,58%	50,05%	49,07%	47,72%	47,05%	45,79%	47,68%
Sentit 2	53,57%	53,24%	52,58%	53,16%	52,61%	51,90%	50,42%	49,95%	50,93%	52,28%	52,95%	54,21%	52,32%
VOLUM PER DIA DE LA SETMANA													
dilluns	S/D	S/D	S/D	S/D	S/D	S/D	S/D	S/D	S/D	S/D	S/D	S/D	S/D
dimarts	S/D	S/D	S/D	S/D	S/D	S/D	S/D	S/D	S/D	S/D	S/D	S/D	S/D
dimecres	S/D	S/D	S/D	S/D	S/D	S/D	S/D	S/D	S/D	S/D	S/D	S/D	S/D
dijous	S/D	S/D	S/D	S/D	S/D	S/D	S/D	S/D	S/D	S/D	S/D	S/D	S/D
divendres	S/D	S/D	S/D	S/D	S/D	S/D	S/D	S/D	S/D	S/D	S/D	S/D	S/D
dissabte	S/D	S/D	S/D	S/D	S/D	S/D	S/D	S/D	S/D	S/D	S/D	S/D	S/D
diumenge	S/D	S/D	S/D	S/D	S/D	S/D	S/D	S/D	S/D	S/D	S/D	S/D	S/D
VOLUM DE PESANTS PER DIA DE LA SETMANA													
Dilluns	S/D	S/D	S/D	S/D	S/D	S/D	S/D	S/D	S/D	S/D	S/D	S/D	S/D
Dimarts	S/D	S/D	S/D	S/D	S/D	S/D	S/D	S/D	S/D	S/D	S/D	S/D	S/D
Dimecres	S/D	S/D	S/D	S/D	S/D	S/D	S/D	S/D	S/D	S/D	S/D	S/D	S/D
Dijous	S/D	S/D	S/D	S/D	S/D	S/D	S/D	S/D	S/D	S/D	S/D	S/D	S/D
Divendres	S/D	S/D	S/D	S/D	S/D	S/D	S/D	S/D	S/D	S/D	S/D	S/D	S/D
Dissabte	S/D	S/D	S/D	S/D	S/D	S/D	S/D	S/D	S/D	S/D	S/D	S/D	S/D
Diumenge	S/D	S/D	S/D	S/D	S/D	S/D	S/D	S/D	S/D	S/D	S/D	S/D	S/D
VOLUM PER LONGITUD													
2-6 m	76,77%	74,39%	77,81%	75,80%	77,90%	78,13%	81,09%	83,47%	78,18%	77,73%	74,68%	80,42%	78,03%
6-X m	23,23%	25,61%	22,19%	24,20%	22,10%	21,87%	18,91%	16,53%	21,82%	22,27%	25,32%	19,58%	21,97%
0-2 m	S/D	S/D	S/D	S/D	S/D	S/D	S/D	S/D	S/D	S/D	S/D	S/D	S/D
VELOCITAT MITJANA PER SENTIT													
Sentit 1													S/D km/h
Sentit 2													S/D km/h
VELOCITAT MITJANA													
Velocitat													S/D km/h

Aforaments - 2016

Estació:	CE252047 (ETD32-C25)												C-25	PK: 204,800
Carrils:	2+2			Municipi: Arbúcies				Comarca: La Selva			Data llista: 31/12/16			
2016	Gener	Febrer	Març	Abril	Maig	Juny	Juliol	Agost	Set.	Oct.	Nov.	Des.	IMD	
DIES AFORATS														
dies totals	31	29	31	30	31	30	31	31	30	31	30	31	366	
dl. a dv.	21	21	23	21	22	23	21	23	22	21	22	22	262	
dissabtes	5	4	4	5	4	4	5	4	4	5	4	5	53	
diumenges	5	4	4	4	5	4	5	4	4	5	4	4	52	
INTENSITATS MITJANES														
IMD	10331	11257	13041	12331	13424	14608	16877	17205	14051	12733	11946	12233	13336	
IMD dl. a dv.	S/D	S/D	S/D	S/D	S/D	S/D	S/D	S/D	S/D	S/D	S/D	S/D	S/D	
IMD dissabtes	S/D	S/D	S/D	S/D	S/D	S/D	S/D	S/D	S/D	S/D	S/D	S/D	S/D	
IMD diumenges	S/D	S/D	S/D	S/D	S/D	S/D	S/D	S/D	S/D	S/D	S/D	S/D	S/D	
INTENSITATS MITJANES DE PESANTS														
IMD	2473	2980	2997	3074	3053	3278	3289	2915	3154	2936	3126	2660	2995	
IMD dl. a dv.	S/D	S/D	S/D	S/D	S/D	S/D	S/D	S/D	S/D	S/D	S/D	S/D	S/D	
IMD dissabtes	S/D	S/D	S/D	S/D	S/D	S/D	S/D	S/D	S/D	S/D	S/D	S/D	S/D	
IMD diumenges	S/D	S/D	S/D	S/D	S/D	S/D	S/D	S/D	S/D	S/D	S/D	S/D	S/D	
FACTORS														
Factor L	1,29%	1,18%	1,02%	1,08%	0,99%	0,91%	0,79%	0,78%	0,95%	1,05%	1,12%	1,09%	1,00%	
Factor S	S/D	S/D	S/D	S/D	S/D	S/D	S/D	S/D	S/D	S/D	S/D	S/D	S/D	
FACTORS PESANTS														
Factor L	1,21%	1,00%	1,00%	0,97%	0,98%	0,91%	0,91%	1,03%	0,95%	1,02%	0,96%	1,13%	1,00%	
Factor S	S/D	S/D	S/D	S/D	S/D	S/D	S/D	S/D	S/D	S/D	S/D	S/D	S/D	
VOLUM PER SENTIT														
Sentit 1	49,76%	49,42%	49,77%	49,73%	49,49%	50,22%	50,60%	50,09%	49,73%	49,62%	49,35%	48,91%	49,72%	
Sentit 2	50,24%	50,58%	50,23%	50,27%	50,51%	49,78%	49,40%	49,91%	50,27%	50,38%	50,65%	51,09%	50,28%	
VOLUM PESANTS PER SENTIT														
Sentit 1	46,18%	46,58%	46,91%	46,45%	47,00%	47,68%	49,01%	49,54%	48,54%	47,48%	46,87%	45,38%	47,30%	
Sentit 2	53,82%	53,42%	53,09%	53,55%	53,00%	52,32%	50,99%	50,46%	51,46%	52,52%	53,13%	54,62%	52,70%	
VOLUM PER DIA DE LA SETMANA														
dilluns	S/D	S/D	S/D	S/D	S/D	S/D	S/D	S/D	S/D	S/D	S/D	S/D	S/D	
dimarts	S/D	S/D	S/D	S/D	S/D	S/D	S/D	S/D	S/D	S/D	S/D	S/D	S/D	
dimecres	S/D	S/D	S/D	S/D	S/D	S/D	S/D	S/D	S/D	S/D	S/D	S/D	S/D	
dijous	S/D	S/D	S/D	S/D	S/D	S/D	S/D	S/D	S/D	S/D	S/D	S/D	S/D	
divendres	S/D	S/D	S/D	S/D	S/D	S/D	S/D	S/D	S/D	S/D	S/D	S/D	S/D	
dissabte	S/D	S/D	S/D	S/D	S/D	S/D	S/D	S/D	S/D	S/D	S/D	S/D	S/D	
diumenge	S/D	S/D	S/D	S/D	S/D	S/D	S/D	S/D	S/D	S/D	S/D	S/D	S/D	
VOLUM DE PESANTS PER DIA DE LA SETMANA														
Dilluns	S/D	S/D	S/D	S/D	S/D	S/D	S/D	S/D	S/D	S/D	S/D	S/D	S/D	
Dimarts	S/D	S/D	S/D	S/D	S/D	S/D	S/D	S/D	S/D	S/D	S/D	S/D	S/D	
Dimecres	S/D	S/D	S/D	S/D	S/D	S/D	S/D	S/D	S/D	S/D	S/D	S/D	S/D	
Dijous	S/D	S/D	S/D	S/D	S/D	S/D	S/D	S/D	S/D	S/D	S/D	S/D	S/D	
Divendres	S/D	S/D	S/D	S/D	S/D	S/D	S/D	S/D	S/D	S/D	S/D	S/D	S/D	
Dissabte	S/D	S/D	S/D	S/D	S/D	S/D	S/D	S/D	S/D	S/D	S/D	S/D	S/D	
Diumenge	S/D	S/D	S/D	S/D	S/D	S/D	S/D	S/D	S/D	S/D	S/D	S/D	S/D	
VOLUM PER LONGITUD														
2-6 m	76,06%	73,53%	77,02%	75,07%	77,26%	77,56%	80,51%	83,06%	77,55%	76,94%	73,83%	78,26%	77,22%	
6-X m	23,94%	26,47%	22,98%	24,93%	22,74%	22,44%	19,49%	16,94%	22,45%	23,06%	26,17%	21,74%	22,78%	
0-2 m	S/D	S/D	S/D	S/D	S/D	S/D	S/D	S/D	S/D	S/D	S/D	S/D	S/D	
VELOCITAT MITJANA PER SENTIT														
Sentit 1													S/D km/h	
Sentit 2													S/D km/h	
VELOCITAT MITJANA														
Velocitat													S/D km/h	

Aforaments - 2016

Estació:	CE252137 (ETD33-C25)										C-25	PK:	
Carrils:	2+2		Municipi: Sant Hilari Sacalm				Comarca: La Selva			Data llista: 31/12/16			
2016	Gener	Febrer	Març	Abril	Maig	Juny	Juliol	Agost	Set.	Oct.	Nov.	Des.	IMD
DIES AFORATS													
dies totals	31	29	31	30	31	30	31	31	30	31	30	31	366
dl. a dv.	21	21	23	21	22	23	21	23	22	21	22	22	262
dissabtes	5	4	4	5	4	4	5	4	4	5	4	5	53
diumenges	5	4	4	4	5	4	5	4	4	5	4	4	52
INTENSITATS MITJANES													
IMD	9935	10240	11571	11022	11938	13876	14956	16353	13713	12445	11873	11857	12482
IMD dl. a dv.	S/D	S/D	S/D	S/D	S/D	S/D	S/D	S/D	S/D	S/D	S/D	S/D	S/D
IMD dissabtes	S/D	S/D	S/D	S/D	S/D	S/D	S/D	S/D	S/D	S/D	S/D	S/D	S/D
IMD diumenges	S/D	S/D	S/D	S/D	S/D	S/D	S/D	S/D	S/D	S/D	S/D	S/D	S/D
INTENSITATS MITJANES DE PESANTS													
IMD	2217	2487	2457	2517	2506	2965	2866	2655	2858	2656	2854	2436	2623
IMD dl. a dv.	S/D	S/D	S/D	S/D	S/D	S/D	S/D	S/D	S/D	S/D	S/D	S/D	S/D
IMD dissabtes	S/D	S/D	S/D	S/D	S/D	S/D	S/D	S/D	S/D	S/D	S/D	S/D	S/D
IMD diumenges	S/D	S/D	S/D	S/D	S/D	S/D	S/D	S/D	S/D	S/D	S/D	S/D	S/D
FACTORS													
Factor L	1,26%	1,22%	1,08%	1,13%	1,05%	0,90%	0,83%	0,76%	0,91%	1,00%	1,05%	1,05%	1,00%
Factor S	S/D	S/D	S/D	S/D	S/D	S/D	S/D	S/D	S/D	S/D	S/D	S/D	S/D
FACTORS PESANTS													
Factor L	1,18%	1,05%	1,07%	1,04%	1,05%	0,88%	0,92%	0,99%	0,92%	0,99%	0,92%	1,08%	1,00%
Factor S	S/D	S/D	S/D	S/D	S/D	S/D	S/D	S/D	S/D	S/D	S/D	S/D	S/D
VOLUM PER SENTIT													
Sentit 1	52,01%	54,41%	55,14%	55,05%	54,97%	51,36%	50,78%	50,22%	49,78%	49,81%	49,45%	49,04%	51,84%
Sentit 2	47,99%	45,59%	44,86%	44,95%	45,03%	48,64%	49,22%	49,78%	50,22%	50,19%	50,55%	50,96%	48,16%
VOLUM PESANTS PER SENTIT													
Sentit 1	47,00%	51,39%	52,34%	51,77%	52,39%	47,99%	47,70%	50,17%	49,34%	48,00%	47,37%	45,44%	49,24%
Sentit 2	53,00%	48,61%	47,66%	48,23%	47,61%	52,01%	52,30%	49,83%	50,66%	52,00%	52,63%	54,56%	50,76%
VOLUM PER DIA DE LA SETMANA													
dilluns	S/D	S/D	S/D	S/D	S/D	S/D	S/D	S/D	S/D	S/D	S/D	S/D	S/D
dimarts	S/D	S/D	S/D	S/D	S/D	S/D	S/D	S/D	S/D	S/D	S/D	S/D	S/D
dimecres	S/D	S/D	S/D	S/D	S/D	S/D	S/D	S/D	S/D	S/D	S/D	S/D	S/D
dijous	S/D	S/D	S/D	S/D	S/D	S/D	S/D	S/D	S/D	S/D	S/D	S/D	S/D
divendres	S/D	S/D	S/D	S/D	S/D	S/D	S/D	S/D	S/D	S/D	S/D	S/D	S/D
dissabte	S/D	S/D	S/D	S/D	S/D	S/D	S/D	S/D	S/D	S/D	S/D	S/D	S/D
diumenge	S/D	S/D	S/D	S/D	S/D	S/D	S/D	S/D	S/D	S/D	S/D	S/D	S/D
VOLUM DE PESANTS PER DIA DE LA SETMANA													
Dilluns	S/D	S/D	S/D	S/D	S/D	S/D	S/D	S/D	S/D	S/D	S/D	S/D	S/D
Dimarts	S/D	S/D	S/D	S/D	S/D	S/D	S/D	S/D	S/D	S/D	S/D	S/D	S/D
Dimecres	S/D	S/D	S/D	S/D	S/D	S/D	S/D	S/D	S/D	S/D	S/D	S/D	S/D
Dijous	S/D	S/D	S/D	S/D	S/D	S/D	S/D	S/D	S/D	S/D	S/D	S/D	S/D
Divendres	S/D	S/D	S/D	S/D	S/D	S/D	S/D	S/D	S/D	S/D	S/D	S/D	S/D
Dissabte	S/D	S/D	S/D	S/D	S/D	S/D	S/D	S/D	S/D	S/D	S/D	S/D	S/D
Diumenge	S/D	S/D	S/D	S/D	S/D	S/D	S/D	S/D	S/D	S/D	S/D	S/D	S/D
VOLUM PER LONGITUD													
2-6 m	77,68%	75,71%	78,77%	77,16%	79,01%	78,63%	80,84%	83,76%	79,16%	78,66%	75,96%	79,46%	78,73%
6-X m	22,32%	24,29%	21,23%	22,84%	20,99%	21,37%	19,16%	16,24%	20,84%	21,34%	24,04%	20,54%	21,27%
0-2 m	S/D	S/D	S/D	S/D	S/D	S/D	S/D	S/D	S/D	S/D	S/D	S/D	S/D
VELOCITAT MITJANA PER SENTIT													
Sentit 1													S/D km/h
Sentit 2													S/D km/h
VELOCITAT MITJANA													
Velocitat													S/D km/h

Aforaments - 2016

Estació:	CE252197 (ETD34-C25)												C-25	PK: 219,700
Carrils:	2+2		Municipi: S. Coloma de Farners				Comarca: La Selva				Data llista: 31/12/16			
2016	Gener	Febrer	Març	Abril	Maig	Juny	Juliol	Agost	Set.	Oct.	Nov.	Des.	IMD	
DIES AFORATS														
dies totals	31	29	31	30	31	30	31	31	30	31	30	31	366	
dl. a dv.	21	21	23	21	22	23	21	23	22	21	22	22	262	
dissabtes	5	4	4	5	4	4	5	4	4	5	4	5	53	
diumenges	5	4	4	4	5	4	5	4	4	5	4	4	52	
INTENSITATS MITJANES														
IMD	10409	11313	12839	12218	13239	14091	15949	16362	13799	12519	11939	11903	13048	
IMD dl. a dv.	S/D	S/D	S/D	S/D	S/D	S/D	S/D	S/D	S/D	S/D	S/D	S/D	S/D	
IMD dissabtes	S/D	S/D	S/D	S/D	S/D	S/D	S/D	S/D	S/D	S/D	S/D	S/D	S/D	
IMD diumenges	S/D	S/D	S/D	S/D	S/D	S/D	S/D	S/D	S/D	S/D	S/D	S/D	S/D	
INTENSITATS MITJANES DE PESANTS														
IMD	2304	2770	2742	2816	2814	3007	3029	2690	2900	2678	2867	2442	2755	
IMD dl. a dv.	S/D	S/D	S/D	S/D	S/D	S/D	S/D	S/D	S/D	S/D	S/D	S/D	S/D	
IMD dissabtes	S/D	S/D	S/D	S/D	S/D	S/D	S/D	S/D	S/D	S/D	S/D	S/D	S/D	
IMD diumenges	S/D	S/D	S/D	S/D	S/D	S/D	S/D	S/D	S/D	S/D	S/D	S/D	S/D	
FACTORS														
Factor L	1,25%	1,15%	1,02%	1,07%	0,99%	0,93%	0,82%	0,80%	0,95%	1,04%	1,09%	1,10%	1,00%	
Factor S	S/D	S/D	S/D	S/D	S/D	S/D	S/D	S/D	S/D	S/D	S/D	S/D	S/D	
FACTORS PESANTS														
Factor L	1,20%	0,99%	1,00%	0,98%	0,98%	0,92%	0,91%	1,02%	0,95%	1,03%	0,96%	1,13%	1,00%	
Factor S	S/D	S/D	S/D	S/D	S/D	S/D	S/D	S/D	S/D	S/D	S/D	S/D	S/D	
VOLUM PER SENTIT														
Sentit 1	49,91%	49,45%	49,89%	49,87%	49,82%	50,82%	51,43%	50,35%	49,86%	49,74%	49,37%	48,97%	49,96%	
Sentit 2	50,09%	50,55%	50,11%	50,13%	50,18%	49,18%	48,57%	49,65%	50,14%	50,26%	50,63%	51,03%	50,04%	
VOLUM PESANTS PER SENTIT														
Sentit 1	46,48%	47,04%	47,81%	47,30%	47,83%	48,45%	49,82%	50,11%	49,31%	48,28%	47,72%	46,07%	48,02%	
Sentit 2	53,52%	52,96%	52,19%	52,70%	52,17%	51,55%	50,18%	49,89%	50,69%	51,72%	52,28%	53,93%	51,98%	
VOLUM PER DIA DE LA SETMANA														
dilluns	S/D	S/D	S/D	S/D	S/D	S/D	S/D	S/D	S/D	S/D	S/D	S/D	S/D	
dimarts	S/D	S/D	S/D	S/D	S/D	S/D	S/D	S/D	S/D	S/D	S/D	S/D	S/D	
dimecres	S/D	S/D	S/D	S/D	S/D	S/D	S/D	S/D	S/D	S/D	S/D	S/D	S/D	
dijous	S/D	S/D	S/D	S/D	S/D	S/D	S/D	S/D	S/D	S/D	S/D	S/D	S/D	
divendres	S/D	S/D	S/D	S/D	S/D	S/D	S/D	S/D	S/D	S/D	S/D	S/D	S/D	
dissabte	S/D	S/D	S/D	S/D	S/D	S/D	S/D	S/D	S/D	S/D	S/D	S/D	S/D	
diumenge	S/D	S/D	S/D	S/D	S/D	S/D	S/D	S/D	S/D	S/D	S/D	S/D	S/D	
VOLUM DE PESANTS PER DIA DE LA SETMANA														
Dilluns	S/D	S/D	S/D	S/D	S/D	S/D	S/D	S/D	S/D	S/D	S/D	S/D	S/D	
Dimarts	S/D	S/D	S/D	S/D	S/D	S/D	S/D	S/D	S/D	S/D	S/D	S/D	S/D	
Dimecres	S/D	S/D	S/D	S/D	S/D	S/D	S/D	S/D	S/D	S/D	S/D	S/D	S/D	
Dijous	S/D	S/D	S/D	S/D	S/D	S/D	S/D	S/D	S/D	S/D	S/D	S/D	S/D	
Divendres	S/D	S/D	S/D	S/D	S/D	S/D	S/D	S/D	S/D	S/D	S/D	S/D	S/D	
Dissabte	S/D	S/D	S/D	S/D	S/D	S/D	S/D	S/D	S/D	S/D	S/D	S/D	S/D	
Diumenge	S/D	S/D	S/D	S/D	S/D	S/D	S/D	S/D	S/D	S/D	S/D	S/D	S/D	
VOLUM PER LONGITUD														
2-6 m	77,87%	75,51%	78,64%	76,95%	78,74%	78,66%	81,01%	83,56%	78,98%	78,61%	75,99%	79,48%	78,67%	
6-X m	22,13%	24,49%	21,36%	23,05%	21,26%	21,34%	18,99%	16,44%	21,02%	21,39%	24,01%	20,52%	21,33%	
0-2 m	S/D	S/D	S/D	S/D	S/D	S/D	S/D	S/D	S/D	S/D	S/D	S/D	S/D	
VELOCITAT MITJANA PER SENTIT														
Sentit 1													S/D km/h	
Sentit 2													S/D km/h	
VELOCITAT MITJANA														
Velocitat													S/D km/h	

Aforaments - 2016

Estació:	CE252257 (ETD35-C25)										C-25	PK: 225,800	
Carrils:	2+2			Municipi: S. Coloma de Farners				Comarca: La Selva			Data llista: 31/12/16		
2016	Gener	Febrer	Març	Abril	Maig	Juny	Juliol	Agost	Set.	Oct.	Nov.	Des.	IMD
DIES AFORATS													
dies totals	31	29	31	30	31	30	31	31	30	31	30	31	366
dl. a dv.	21	21	23	21	22	23	21	23	22	21	22	22	262
dissabtes	5	4	4	5	4	4	5	4	4	5	4	5	53
diumenges	5	4	4	4	5	4	5	4	4	5	4	4	52
INTENSITATS MITJANES													
IMD	13111	14326	15678	15809	16529	17425	19326	19216	16919	15539	15081	14677	16136
IMD dl. a dv.	S/D	S/D	S/D	S/D	S/D	S/D	S/D	S/D	S/D	S/D	S/D	S/D	S/D
IMD dissabtes	S/D	S/D	S/D	S/D	S/D	S/D	S/D	S/D	S/D	S/D	S/D	S/D	S/D
IMD diumenges	S/D	S/D	S/D	S/D	S/D	S/D	S/D	S/D	S/D	S/D	S/D	S/D	S/D
INTENSITATS MITJANES DE PESANTS													
IMD	2615	3158	3182	3063	3182	3316	3320	2925	3222	2986	3193	2709	3073
IMD dl. a dv.	S/D	S/D	S/D	S/D	S/D	S/D	S/D	S/D	S/D	S/D	S/D	S/D	S/D
IMD dissabtes	S/D	S/D	S/D	S/D	S/D	S/D	S/D	S/D	S/D	S/D	S/D	S/D	S/D
IMD diumenges	S/D	S/D	S/D	S/D	S/D	S/D	S/D	S/D	S/D	S/D	S/D	S/D	S/D
FACTORS													
Factor L	1,23%	1,13%	1,03%	1,02%	0,98%	0,93%	0,83%	0,84%	0,95%	1,04%	1,07%	1,10%	1,00%
Factor S	S/D	S/D	S/D	S/D	S/D	S/D	S/D	S/D	S/D	S/D	S/D	S/D	S/D
FACTORS PESANTS													
Factor L	1,17%	0,97%	0,97%	1,00%	0,97%	0,93%	0,93%	1,05%	0,95%	1,03%	0,96%	1,13%	1,00%
Factor S	S/D	S/D	S/D	S/D	S/D	S/D	S/D	S/D	S/D	S/D	S/D	S/D	S/D
VOLUM PER SENTIT													
Sentit 1	50,13%	49,72%	50,19%	50,17%	49,88%	50,44%	50,72%	50,20%	50,12%	50,12%	49,76%	49,54%	50,08%
Sentit 2	49,87%	50,28%	49,81%	49,83%	50,12%	49,56%	49,28%	49,80%	49,88%	49,88%	50,24%	50,46%	49,92%
VOLUM PESANTS PER SENTIT													
Sentit 1	46,96%	46,96%	47,49%	47,57%	48,08%	48,76%	50,18%	50,60%	49,78%	48,56%	48,11%	46,55%	48,30%
Sentit 2	53,04%	53,04%	52,51%	52,43%	51,92%	51,24%	49,82%	49,40%	50,22%	51,44%	51,89%	53,45%	51,70%
VOLUM PER DIA DE LA SETMANA													
dilluns	S/D	S/D	S/D	S/D	S/D	S/D	S/D	S/D	S/D	S/D	S/D	S/D	S/D
dimarts	S/D	S/D	S/D	S/D	S/D	S/D	S/D	S/D	S/D	S/D	S/D	S/D	S/D
dimecres	S/D	S/D	S/D	S/D	S/D	S/D	S/D	S/D	S/D	S/D	S/D	S/D	S/D
dijous	S/D	S/D	S/D	S/D	S/D	S/D	S/D	S/D	S/D	S/D	S/D	S/D	S/D
divendres	S/D	S/D	S/D	S/D	S/D	S/D	S/D	S/D	S/D	S/D	S/D	S/D	S/D
dissabte	S/D	S/D	S/D	S/D	S/D	S/D	S/D	S/D	S/D	S/D	S/D	S/D	S/D
diumenge	S/D	S/D	S/D	S/D	S/D	S/D	S/D	S/D	S/D	S/D	S/D	S/D	S/D
VOLUM DE PESANTS PER DIA DE LA SETMANA													
Dilluns	S/D	S/D	S/D	S/D	S/D	S/D	S/D	S/D	S/D	S/D	S/D	S/D	S/D
Dimarts	S/D	S/D	S/D	S/D	S/D	S/D	S/D	S/D	S/D	S/D	S/D	S/D	S/D
Dimecres	S/D	S/D	S/D	S/D	S/D	S/D	S/D	S/D	S/D	S/D	S/D	S/D	S/D
Dijous	S/D	S/D	S/D	S/D	S/D	S/D	S/D	S/D	S/D	S/D	S/D	S/D	S/D
Divendres	S/D	S/D	S/D	S/D	S/D	S/D	S/D	S/D	S/D	S/D	S/D	S/D	S/D
Dissabte	S/D	S/D	S/D	S/D	S/D	S/D	S/D	S/D	S/D	S/D	S/D	S/D	S/D
Diumenge	S/D	S/D	S/D	S/D	S/D	S/D	S/D	S/D	S/D	S/D	S/D	S/D	S/D
VOLUM PER LONGITUD													
2-6 m	80,05%	77,96%	79,70%	80,62%	80,75%	80,97%	82,82%	84,78%	80,96%	80,78%	78,83%	81,54%	80,81%
6-X m	19,95%	22,04%	20,30%	19,38%	19,25%	19,03%	17,18%	15,22%	19,04%	19,22%	21,17%	18,46%	19,19%
0-2 m	S/D	S/D	S/D	S/D	S/D	S/D	S/D	S/D	S/D	S/D	S/D	S/D	S/D
VELOCITAT MITJANA PER SENTIT													
Sentit 1													S/D km/h
Sentit 2													S/D km/h
VELOCITAT MITJANA													
Velocitat													S/D km/h

Aforaments - 2016

Estació:	CE252357 (ETD37-C25)											C-25	PK: 235,550
Carrils:	2+2		Municipi: Caldes de Malavella				Comarca: La Selva			Data llista: 31/12/16			
2016	Gener	Febrer	Març	Abril	Maig	Juny	Juliol	Agost	Set.	Oct.	Nov.	Des.	IMD
DIES AFORATS													
dies totals	31	29	31	30	31	30	31	31	30	31	30	31	366
dl. a dv.	21	21	23	21	22	23	21	23	22	21	22	22	262
dissabtes	5	4	4	5	4	4	5	4	4	5	4	5	53
diumenges	5	4	4	4	5	4	5	4	4	5	4	4	52
INTENSITATS MITJANES													
IMD	9788	10858	11749	11729	12441	12942	14022	13967	13062	12166	12028	11558	12193
IMD dl. a dv.	S/D	S/D	S/D	S/D	S/D	S/D	S/D	S/D	S/D	S/D	S/D	S/D	S/D
IMD dissabtes	S/D	S/D	S/D	S/D	S/D	S/D	S/D	S/D	S/D	S/D	S/D	S/D	S/D
IMD diumenges	S/D	S/D	S/D	S/D	S/D	S/D	S/D	S/D	S/D	S/D	S/D	S/D	S/D
INTENSITATS MITJANES DE PESANTS													
IMD	1581	1952	1940	2014	2009	2181	2202	1965	2179	2005	2136	1808	1998
IMD dl. a dv.	S/D	S/D	S/D	S/D	S/D	S/D	S/D	S/D	S/D	S/D	S/D	S/D	S/D
IMD dissabtes	S/D	S/D	S/D	S/D	S/D	S/D	S/D	S/D	S/D	S/D	S/D	S/D	S/D
IMD diumenges	S/D	S/D	S/D	S/D	S/D	S/D	S/D	S/D	S/D	S/D	S/D	S/D	S/D
FACTORS													
Factor L	1,25%	1,12%	1,04%	1,04%	0,98%	0,94%	0,87%	0,87%	0,93%	1,00%	1,01%	1,05%	1,00%
Factor S	S/D	S/D	S/D	S/D	S/D	S/D	S/D	S/D	S/D	S/D	S/D	S/D	S/D
FACTORS PESANTS													
Factor L	1,26%	1,02%	1,03%	0,99%	0,99%	0,92%	0,91%	1,02%	0,92%	1,00%	0,94%	1,10%	1,00%
Factor S	S/D	S/D	S/D	S/D	S/D	S/D	S/D	S/D	S/D	S/D	S/D	S/D	S/D
VOLUM PER SENTIT													
Sentit 1	54,21%	53,95%	54,33%	53,96%	53,88%	54,37%	54,85%	54,13%	53,61%	53,62%	53,23%	53,00%	53,93%
Sentit 2	45,79%	46,05%	45,67%	46,04%	46,12%	45,63%	45,15%	45,87%	46,39%	46,38%	46,77%	47,00%	46,07%
VOLUM PESANTS PER SENTIT													
Sentit 1	53,32%	53,74%	54,38%	53,43%	53,66%	54,47%	55,45%	55,57%	54,25%	53,37%	52,67%	51,05%	53,78%
Sentit 2	46,68%	46,26%	45,62%	46,57%	46,34%	45,53%	44,55%	44,43%	45,75%	46,63%	47,33%	48,95%	46,22%
VOLUM PER DIA DE LA SETMANA													
dilluns	S/D	S/D	S/D	S/D	S/D	S/D	S/D	S/D	S/D	S/D	S/D	S/D	S/D
dimarts	S/D	S/D	S/D	S/D	S/D	S/D	S/D	S/D	S/D	S/D	S/D	S/D	S/D
dimecres	S/D	S/D	S/D	S/D	S/D	S/D	S/D	S/D	S/D	S/D	S/D	S/D	S/D
dijous	S/D	S/D	S/D	S/D	S/D	S/D	S/D	S/D	S/D	S/D	S/D	S/D	S/D
divendres	S/D	S/D	S/D	S/D	S/D	S/D	S/D	S/D	S/D	S/D	S/D	S/D	S/D
dissabte	S/D	S/D	S/D	S/D	S/D	S/D	S/D	S/D	S/D	S/D	S/D	S/D	S/D
diumenge	S/D	S/D	S/D	S/D	S/D	S/D	S/D	S/D	S/D	S/D	S/D	S/D	S/D
VOLUM DE PESANTS PER DIA DE LA SETMANA													
Dilluns	S/D	S/D	S/D	S/D	S/D	S/D	S/D	S/D	S/D	S/D	S/D	S/D	S/D
Dimarts	S/D	S/D	S/D	S/D	S/D	S/D	S/D	S/D	S/D	S/D	S/D	S/D	S/D
Dimecres	S/D	S/D	S/D	S/D	S/D	S/D	S/D	S/D	S/D	S/D	S/D	S/D	S/D
Dijous	S/D	S/D	S/D	S/D	S/D	S/D	S/D	S/D	S/D	S/D	S/D	S/D	S/D
Divendres	S/D	S/D	S/D	S/D	S/D	S/D	S/D	S/D	S/D	S/D	S/D	S/D	S/D
Dissabte	S/D	S/D	S/D	S/D	S/D	S/D	S/D	S/D	S/D	S/D	S/D	S/D	S/D
Diumenge	S/D	S/D	S/D	S/D	S/D	S/D	S/D	S/D	S/D	S/D	S/D	S/D	S/D
VOLUM PER LONGITUD													
2-6 m	83,85%	82,02%	83,49%	82,83%	83,85%	83,15%	84,30%	85,93%	83,32%	83,52%	82,24%	84,36%	83,57%
6-X m	16,15%	17,98%	16,51%	17,17%	16,15%	16,85%	15,70%	14,07%	16,68%	16,48%	17,76%	15,64%	16,43%
0-2 m	S/D	S/D	S/D	S/D	S/D	S/D	S/D	S/D	S/D	S/D	S/D	S/D	S/D
VELOCITAT MITJANA PER SENTIT													
Sentit 1													S/D km/h
Sentit 2													S/D km/h
VELOCITAT MITJANA													
Velocitat													S/D km/h

Estació: 32524217 - Campllong_(C-25) (Permanent)													C-25 PK 242.2		
Carrils: 1-2													Data llista: 03/04/2017		
													Campllong_(C-25)		
2016	Gener	Febrer	Març	Abril	Maig	Juny	Juliol	Agost	Set.	Oct.	Nov.	Des.	IMD		
DIES AFORATS															
dies totals	30	14	14	14	24	18	29	31	30	29	25	17	275		
dl. a dv.	21	10	10	10	17	13	20	23	22	20	18	12	196		
dissabtes	5	2	2	2	3	3	4	4	4	5	3	3	40		
diumenges	4	2	2	2	4	2	5	4	4	4	4	2	39		
INTENSITATS MITJANES															
IMD	7,017	7,860	8,122	8,641	8,874	9,427	10,781	10,241	9,240	8,351	8,030	7,684	8,692		
IMD dl. a dv.	7,796	8,560	8,849	9,240	9,427	10,043	11,078	10,534	9,842	9,109	9,017	8,613	9,348		
IMD dissabtes	5,335	6,070	6,754	7,180	7,761	7,669	10,200	9,727	7,907	6,650	6,059	5,936	7,251		
IMD diumenges	4,802	6,147	5,855	7,112	7,221	8,105	9,878	9,286	7,565	6,257	5,068	4,789	6,856		
INTENSITATS MITJANES DE PESANTS															
IMD	673	770	825	830	808	920	937	785	850	806	840	732	814		
IMD dl. a dv.	873	1,001	1,069	1,069	1,032	1,180	1,180	974	1,084	1,040	1,094	948	1,045		
IMD dissabtes	234	240	309	282	305	340	415	399	325	275	289	259	305		
IMD diumenges	116	143	126	180	188	199	246	229	210	164	121	124	171		
FACTORS															
Factor L	1,1991	1,0921	1,0565	1,0118	0,9916	0,9309	0,8439	0,8874	0,9499	1,0262	1,0368	1,0854	1,0000		
Factor S													0,9298		
FACTORS PESANTS															
Factor L	1,1980	1,0442	0,9782	0,9776	1,0127	0,8859	0,8861	1,0732	0,9648	1,0050	0,9553	1,1029	1,0000		
Factor S													0,7793		
VOLUM PER SENTIT															
> Cassà de la Sel	49,79%	49,63%	49,52%	49,97%	50,30%	49,26%	50,19%	50,80%	50,38%	50,11%	50,07%	49,75%	50,09%		
> Cervera	50,21%	50,37%	50,48%	50,03%	49,70%	50,74%	49,81%	49,20%	49,62%	49,89%	49,93%	50,25%	49,91%		
VOLUM PESANTS PER SENTIT															
> Cassà de la Sel	49,82%	49,23%	49,51%	49,60%	50,06%	49,74%	49,74%	50,40%	49,84%	50,21%	50,17%	50,12%	49,93%		
> Cervera	50,18%	50,77%	50,49%	50,40%	49,94%	50,26%	50,26%	49,60%	50,16%	49,79%	49,83%	49,88%	50,07%		
VOLUM PER DIA DE LA SETMANA															
dilluns	16,12%	15,46%	15,22%	15,02%	14,18%	14,84%	14,67%	14,15%	15,19%	15,61%	15,40%	16,18%	15,14%		
dimarts	16,03%	15,44%	15,26%	14,75%	14,81%	14,40%	14,42%	14,42%	14,59%	15,66%	15,86%	14,27%	15,00%		
dimecres	14,91%	15,48%	15,34%	15,08%	15,00%	14,93%	14,12%	14,54%	14,80%	13,97%	15,69%	17,20%	15,09%		
dijous	16,77%	15,28%	15,48%	15,28%	15,59%	15,06%	14,28%	14,84%	15,02%	16,04%	16,53%	15,47%	15,45%		
divendres	15,55%	16,14%	16,52%	16,25%	16,40%	16,76%	15,90%	15,59%	16,42%	16,65%	16,79%	16,91%	16,31%		
dissabte	10,85%	11,03%	11,88%	11,87%	12,44%	11,67%	13,52%	13,54%	12,25%	11,38%	10,74%	11,05%	11,84%		
diumenge	9,77%	11,17%	10,30%	11,76%	11,58%	12,34%	13,09%	12,93%	11,72%	10,70%	8,99%	8,92%	11,12%		
VOLUM PESANTS PER DIA DE LA SETMANA															
dilluns	19,29%	18,08%	18,06%	18,10%	15,10%	17,14%	17,66%	15,53%	17,75%	19,24%	18,02%	20,87%	17,83%		
dimarts	19,85%	18,39%	17,83%	18,43%	18,52%	17,05%	18,03%	18,64%	18,12%	18,87%	18,35%	13,68%	18,01%		
dimecres	16,18%	18,50%	18,66%	18,72%	18,67%	18,14%	17,77%	18,57%	18,43%	15,15%	18,07%	20,70%	18,15%		
dijous	20,13%	17,97%	18,21%	18,42%	19,21%	19,11%	17,93%	18,11%	18,38%	19,20%	19,38%	16,18%	18,48%		
divendres	17,13%	19,95%	19,73%	18,38%	19,88%	20,11%	18,53%	17,74%	18,33%	19,75%	19,24%	21,09%	19,11%		
dissabte	4,95%	4,44%	5,34%	4,86%	5,35%	5,33%	6,33%	7,25%	5,46%	4,87%	4,89%	5,07%	5,33%		
diumenge	2,46%	2,66%	2,18%	3,09%	3,29%	3,11%	3,75%	4,16%	3,52%	2,92%	2,05%	2,41%	2,98%		
VOLUM PER LONGITUD															
2-6 m	89,99%	89,76%	89,40%	89,55%	90,20%	89,10%	90,31%	91,02%	89,64%	89,74%	89,03%	89,99%	89,80%		
6-X m	9,52%	9,79%	10,16%	9,60%	9,04%	9,87%	8,50%	7,83%	9,33%	9,50%	10,48%	9,48%	9,37%		
0-2 m	0,49%	0,45%	0,44%	0,85%	0,76%	1,03%	1,19%	1,16%	1,03%	0,76%	0,48%	0,53%	0,83%		
HORA PUNTA															
Dia	18	18	14	18	5	3	7	19	27	10	23	12			
Hora	08.00	08.00	08.00	08.00	08.00	18.00	14.00	18.00	08.00	08.00	08.00	08.00			
Volum	738	740	767	802	870	836	1,058	863	971	855	807	818			
HORES 30 - 50 - 100															
Hora 30	Data:	18-07				Hora:				08.00				Volum:	834
Hora 50	Data:	12-12				Hora:				08.00				Volum:	818
Hora 100	Data:	03-09				Hora:				11.00				Volum:	787
INDEX DE FIABILITAT															
IFa	71,31%														
VELOCITAT MITJANA PER SENTIT															
> Cassà de la Sel													88,98	km/h	
> Cervera													79,37	km/h	
VELOCITAT MITJANA															
Velocitat													84,18	km/h	

Estació: 32523617 - Riudellots de la Selva_(C-25) (Permanent)													C-25z PK 236,17			
Carrils: 1-2													Data llista: 23/05/2017		Riudellots de la Selva_(C-25)	
2016	Gener	Febrer	Març	Abril	Maig	Juny	Juliol	Agost	Set.	Oct.	Nov.	Des.	IMD			
DIES AFORATS																
dies totals	24	27	14	14	24	23	31	31	30	29	7	21	275			
dl. a dv.	16	20	10	10	17	17	21	23	22	20	5	15	196			
dissabtes	4	4	2	2	3	3	5	4	4	5	1	3	40			
diumenges	4	3	2	2	4	3	5	4	4	4	1	3	39			
INTENSITATS MITJANES																
IMD	3,880	4,370	4,568	4,798	5,020	5,196	6,135	6,114	4,992	4,454	4,370	3,911	4,820			
IMD dl. a dv.	4,003	4,529	4,634	4,807	4,958	5,078	5,846	6,011	4,973	4,587	4,576	4,271	4,862			
IMD dissabtes	3,552	3,902	4,695	4,560	5,257	4,652	6,480	6,452	4,897	4,262	4,296	2,892	4,629			
IMD diumenges	3,594	4,046	4,111	4,989	5,094	6,334	7,236	6,290	5,183	3,986	3,416	3,126	4,799			
INTENSITATS MITJANES DE PESANTS																
IMD	832	998	1,040	1,018	992	1,027	1,049	850	927	921	963	807	952			
IMD dl. a dv.	992	1,211	1,247	1,226	1,187	1,227	1,244	1,023	1,112	1,104	1,147	993	1,142			
IMD dissabtes	423	498	575	501	589	541	592	455	496	509	581	335	505			
IMD diumenges	441	435	473	491	419	518	533	383	436	420	424	345	444			
FACTORS																
Factor L	1,2145	1,0735	1,0491	1,0113	0,9805	0,9575	0,8316	0,8088	0,9775	1,0599	1,0624	1,1382	1,0000			
Factor S													0,9913			
FACTORS PESANTS																
Factor L	1,1516	0,9435	0,9163	0,9315	0,9623	0,9313	0,9186	1,1168	1,0278	1,0346	0,9957	1,1503	1,0000			
Factor S													0,8329			
VOLUM PER SENTIT																
> les Oluges	40,33%	39,74%	40,24%	40,90%	40,00%	40,35%	41,86%	42,07%	41,18%	40,72%	40,63%	40,23%	40,87%			
> Cassà de la S.	59,67%	60,26%	59,76%	59,10%	60,00%	59,65%	58,14%	57,93%	58,82%	59,28%	59,37%	59,77%	59,13%			
VOLUM PESANTS PER SENTIT																
> les Oluges	35,15%	34,74%	35,62%	36,17%	35,72%	35,69%	37,80%	38,49%	38,17%	36,57%	36,95%	35,60%	36,51%			
> Cassà de la S.	64,85%	65,26%	64,38%	63,83%	64,28%	64,31%	62,20%	61,51%	61,83%	63,43%	63,05%	64,40%	63,49%			
VOLUM PER DIA DE LA SETMANA																
dilluns	15,19%	14,28%	13,92%	13,69%	14,47%	13,81%	13,67%	14,24%	14,21%	14,62%	13,98%	14,45%	14,23%			
dimarts	14,19%	14,37%	13,93%	14,55%	13,29%	13,20%	13,31%	12,91%	13,29%	14,38%	14,14%	15,44%	13,89%			
dimecres	14,47%	14,59%	14,17%	14,12%	13,68%	13,70%	12,89%	13,53%	13,79%	13,77%	16,13%	16,21%	14,26%			
dijous	15,56%	14,90%	14,49%	13,79%	13,99%	13,92%	13,15%	14,00%	14,20%	14,86%	15,36%	16,26%	14,55%			
divendres	14,31%	15,89%	15,95%	15,42%	15,15%	15,20%	14,95%	15,65%	15,58%	15,92%	15,18%	15,66%	15,38%			
dissabte	13,06%	12,75%	14,68%	13,58%	14,94%	12,78%	15,14%	15,03%	14,06%	13,67%	14,04%	10,56%	13,64%			
diumenge	13,22%	13,22%	12,86%	14,85%	14,48%	17,40%	16,90%	14,65%	14,88%	12,78%	11,17%	11,42%	14,01%			
VOLUM PESANTS PER DIA DE LA SETMANA																
dilluns	17,28%	16,30%	16,29%	16,13%	15,02%	16,43%	16,49%	15,34%	16,60%	16,95%	16,29%	15,22%	16,17%			
dimarts	17,62%	17,92%	17,55%	18,31%	17,93%	17,00%	17,45%	17,33%	17,50%	17,48%	17,71%	18,87%	17,72%			
dimecres	18,12%	18,46%	17,91%	18,53%	18,60%	18,31%	18,33%	18,92%	18,78%	16,60%	19,55%	20,03%	18,52%			
dijous	19,17%	17,90%	17,71%	17,55%	18,20%	18,30%	17,17%	17,59%	17,62%	18,89%	18,20%	19,27%	18,14%			
divendres	13,15%	16,05%	16,15%	15,56%	15,79%	15,14%	15,30%	16,75%	15,19%	15,68%	13,35%	14,58%	15,18%			
dissabte	7,18%	7,13%	7,90%	7,03%	8,46%	7,57%	8,03%	7,64%	7,62%	7,89%	8,62%	5,93%	7,55%			
diumenge	7,48%	6,23%	6,50%	6,90%	6,01%	7,25%	7,23%	6,43%	6,70%	6,50%	6,29%	6,10%	6,65%			
VOLUM PER LONGITUD																
2-6 m	78,77%	76,45%	76,84%	78,25%	79,71%	79,11%	82,58%	84,89%	80,47%	79,05%	77,72%	79,13%	79,64%			
6-X m	20,87%	23,25%	22,78%	21,21%	19,62%	20,15%	16,59%	14,21%	18,82%	20,40%	22,04%	20,62%	19,74%			
0-2 m	0,36%	0,30%	0,38%	0,54%	0,67%	0,74%	0,84%	0,91%	0,71%	0,55%	0,24%	0,24%	0,62%			
HORA PUNTA																
Dia	22	21	13	12	16	26	3	5	11	2	9	11				
Hora	17.00	17.00	18.00	16.00	18.00	17.00	19.00	13.00	18.00	17.00	18.00	17.00				
Volum	380	455	421	746	678	948	837	738	661	452	474	382				
HORES 30 - 50 - 100																
Hora 30	Data:	04-09			Hora:	18.00			Volum:	585						
Hora 50	Data:	31-07			Hora:	19.00			Volum:	550						
Hora 100	Data:	24-07			Hora:	16.00			Volum:	501						
INDEX DE FIABILITAT																
IFa	69,42%															
VELOCITAT MITJANA PER SENTIT																
> les Oluges													92,28	km/h		
> Cassà de la S.													91,40	km/h		
VELOCITAT MITJANA																
Velocitat														91,84	km/h	

Estació: 18-117 - Calonge_(C-253) (Permanent)													C-253 PK 47.9			
Carrils: 1-2													Data llista: 03/04/2017		Calonge_(C-253)	
2016	Gener	Febrer	Març	Abril	Maig	Juny	Juliol	Agost	Set.	Oct.	Nov.	Des.	IMD			
DIES AFORATS																
dies totals	30	14	14	14	24	9	31	24	30	29	25	24	268			
dl. a dv.	21	10	10	10	17	7	21	18	22	20	18	17	191			
dissabtes	5	2	2	2	3	1	5	3	4	5	3	4	39			
diumenges	4	2	2	2	4	1	5	3	4	4	4	3	38			
INTENSITATS MITJANES																
IMD	5,850	6,051	6,291	7,218	7,929	9,207	11,620	12,867	8,404	6,498	5,631	5,982	7,807			
IMD dl. a dv.	5,762	5,996	6,190	7,026	7,689	8,758	11,325	12,801	8,146	6,320	5,563	6,177	7,667			
IMD dissabtes	6,220	6,149	6,753	7,834	8,782	9,341	12,464	13,533	9,405	7,147	5,997	5,776	8,246			
IMD diumenges	5,922	6,231	6,335	7,563	8,279	11,318	12,251	12,533	8,693	6,738	5,604	5,211	8,075			
INTENSITATS MITJANES DE PESANTS																
IMD	106	122	122	140	159	171	212	210	140	115	109	96	142			
IMD dl. a dv.	124	144	142	166	188	188	229	222	154	131	127	112	161			
IMD dissabtes	66	70	90	81	90	121	175	199	113	84	64	72	102			
IMD diumenges	53	63	56	66	85	139	163	166	93	64	59	39	87			
FACTORS																
Factor L	1,3306	1,2787	1,2387	1,0913	0,9972	0,8755	0,6770	0,5989	0,9412	1,2131	1,3782	1,2411	1,0000			
Factor S													1,0184			
FACTORS PESANTS																
Factor L	1,2959	1,1194	1,1344	0,9660	0,8564	0,8564	0,7030	0,7254	1,0423	1,2266	1,2608	1,4300	1,0000			
Factor S													0,8822			
VOLUM PER SENTIT																
> Palamós	48,39%	48,62%	48,60%	48,69%	48,54%	49,40%	49,24%	49,64%	48,75%	48,16%	49,32%	47,92%	48,85%			
> St. Feliu de Gu	51,61%	51,38%	51,40%	51,31%	51,46%	50,60%	50,76%	50,36%	51,25%	51,84%	50,68%	52,08%	51,15%			
VOLUM PESANTS PER SENTIT																
> Palamós	53,33%	52,88%	53,34%	53,06%	51,36%	50,95%	53,63%	51,28%	52,03%	52,18%	53,60%	53,04%	52,54%			
> St. Feliu de Gu	46,67%	47,12%	46,66%	46,94%	48,64%	49,05%	46,37%	48,72%	47,97%	47,82%	46,40%	46,96%	47,46%			
VOLUM PER DIA DE LA SETMANA																
dilluns	13,90%	13,70%	13,60%	13,27%	13,71%	14,11%	13,82%	13,82%	13,54%	13,45%	13,70%	13,72%	13,69%			
dimarts	13,70%	13,90%	13,43%	13,65%	13,23%	14,13%	13,51%	13,98%	13,27%	13,93%	13,61%	14,57%	13,73%			
dimecres	12,99%	13,86%	13,62%	13,66%	13,29%	13,13%	13,93%	13,61%	13,39%	13,29%	13,29%	15,08%	13,58%			
dijous	14,15%	14,21%	14,00%	13,72%	13,62%	12,81%	13,65%	14,71%	13,80%	13,51%	14,22%	14,54%	13,90%			
divendres	15,51%	15,09%	15,64%	15,22%	15,47%	14,07%	14,65%	15,04%	15,14%	15,30%	15,90%	15,79%	15,24%			
dissabte	15,24%	14,52%	15,34%	15,51%	15,79%	14,35%	15,35%	14,97%	16,03%	15,71%	15,14%	13,83%	15,15%			
diumenge	14,51%	14,71%	14,39%	14,97%	14,88%	17,39%	15,09%	13,86%	14,82%	14,81%	14,15%	12,48%	14,68%			
VOLUM PESANTS PER DIA DE LA SETMANA																
dilluns	17,98%	15,16%	15,28%	14,20%	12,34%	14,58%	15,21%	13,20%	14,84%	12,63%	16,19%	14,28%	14,55%			
dimarts	17,50%	20,09%	19,03%	19,41%	18,07%	14,67%	16,14%	15,68%	15,87%	19,48%	18,40%	17,95%	17,70%			
dimecres	14,46%	14,69%	15,22%	18,03%	17,78%	16,81%	14,85%	15,14%	15,56%	14,22%	16,58%	17,35%	15,90%			
dijous	16,25%	18,80%	15,69%	14,76%	18,02%	15,84%	14,65%	15,38%	16,14%	17,83%	17,14%	16,14%	16,35%			
divendres	17,61%	15,63%	17,74%	18,59%	18,23%	16,18%	16,31%	15,90%	16,42%	17,39%	15,52%	17,74%	16,98%			
dissabte	8,99%	8,23%	10,54%	8,22%	8,03%	10,20%	11,82%	13,49%	11,64%	10,45%	8,40%	10,75%	10,06%			
diumenge	7,21%	7,40%	6,50%	6,79%	7,53%	11,72%	11,02%	11,21%	9,54%	8,00%	7,78%	5,80%	8,38%			
VOLUM PER LONGITUD																
2-6 m	97,36%	97,15%	97,28%	96,73%	96,53%	95,85%	95,76%	95,79%	96,26%	96,80%	96,94%	97,41%	96,46%			
6-X m	1,79%	2,01%	1,94%	1,94%	2,00%	1,92%	1,80%	1,65%	1,68%	1,74%	1,94%	1,61%	1,82%			
0-2 m	0,85%	0,84%	0,78%	1,34%	1,47%	2,23%	2,44%	2,56%	2,07%	1,46%	1,12%	0,98%	1,73%			
HORA PUNTA																
Dia	23	21	6	16	15	26	24	9	4	29	25	30				
Hora	18.00	12.00	12.00	18.00	18.00	12.00	19.00	18.00	19.00	18.00	18.00	18.00				
Volum	601	593	640	693	853	820	1,028	1,135	936	689	548	615				
HORES 30 - 50 - 100																
Hora 30	Data:	08-08				Hora:	18.00					Volum:	991			
Hora 50	Data:	01-08				Hora:	12.00					Volum:	970			
Hora 100	Data:	15-07				Hora:	19.00					Volum:	908			
INDEX DE FIABILITAT																
IFa	65,72%															
VELOCITAT MITJANA PER SENTIT																
> Palamós													50,76	km/h		
> St. Feliu de Gu													49,58	km/h		
VELOCITAT MITJANA																
Velocitat													50,17	km/h		

Estació: 32603717 - Empuriabrava_(C-260) (Permanent)										C-260 PK 37.97				
Carrils: 1-2		Data llista: 03/04/2017								Empuriabrava_(C-260)				
2016	Gener	Febrer	Març	Abril	Maig	Juny	Juliol	Agost	Set.	Oct.	Nov.	Des.	IMD	
DIES AFORATS														
dies totals									20	29	25	31	105	
dl. a dv.									15	20	18	22	75	
dissabtes									2	5	3	5	15	
diumenges									3	4	4	4	15	
INTENSITATS MITJANES														
IMD									27,076	22,343	19,439	20,352	22,287	
IMD dl. a dv.									26,225	21,879	20,058	21,498	22,421	
IMD dissabtes									29,443	24,022	19,281	18,846	22,735	
IMD diumenges									28,966	22,981	16,506	16,131	21,254	
INTENSITATS MITJANES DE PESANTS														
IMD									758	683	597	566	651	
IMD dl. a dv.									808	758	702	677	736	
IMD dissabtes									700	549	407	368	501	
IMD diumenges									564	443	265	210	375	
FACTORS														
Factor L									0,8549	1,0248	1,1178	1,0430	1.0000	
Factor S													0,9946	
FACTORS PESANTS														
Factor L									0,9109	0,9709	1,0487	1,0869	1.0000	
Factor S													0,8842	
VOLUM PER SENTIT														
> Roses									50,50%	51,57%	50,76%	50,61%	50,89%	
> Figueres									49,50%	48,43%	49,24%	49,39%	49,11%	
VOLUM PESANTS PER SENTIT														
> Roses									45,75%	47,48%	47,83%	48,05%	47,32%	
> Figueres									54,25%	52,52%	52,17%	51,95%	52,68%	
VOLUM PER DIA DE LA SETMANA														
dilluns									13,81%	13,93%	14,17%	14,13%	14,00%	
dimarts									13,60%	14,02%	14,12%	14,21%	14,00%	
dimecres									13,72%	12,83%	14,74%	15,47%	14,22%	
dijous									13,46%	13,92%	14,63%	15,28%	14,33%	
divendres									14,60%	15,25%	16,13%	16,29%	15,55%	
dissabte									15,53%	15,36%	14,12%	13,27%	14,54%	
diumenge									15,28%	14,69%	12,09%	11,36%	13,43%	
VOLUM PESANTS PER DIA DE LA SETMANA														
dilluns									14,91%	16,45%	15,99%	15,14%	15,67%	
dimarts									15,61%	16,56%	15,97%	16,06%	16,04%	
dimecres									14,69%	13,97%	16,99%	18,94%	16,20%	
dijous									15,37%	15,88%	17,43%	17,15%	16,44%	
divendres									15,58%	16,41%	17,62%	18,09%	16,91%	
dissabte									13,20%	11,48%	9,69%	9,31%	10,86%	
diumenge									10,64%	9,26%	6,30%	5,32%	7,96%	
VOLUM PER LONGITUD														
2-6 m									95,22%	95,34%	95,65%	95,93%	95,54%	
6-X m									2,82%	3,03%	3,07%	2,78%	2,92%	
0-2 m									1,96%	1,63%	1,28%	1,29%	1,54%	
HORA PUNTA														
Dia									17	16	11	9		
Hora									11.00	12.00	17.00	17.00		
Volum									2,702	2,540	1,915	2,065		
HORES 30 - 50 - 100														
Hora 30	Data: 24-09												Volum: 2,206	
Hora 50	Data: 12-09												Volum: 2,106	
Hora 100	Data: 11-09												Volum: 1,965	
INDEX DE FIABILITAT														
IFa	28,75%													
VELOCITAT MITJANA PER SENTIT														
> Roses													88,94	km/h
> Figueres													81,92	km/h
VELOCITAT MITJANA														
Velocitat													85,43	km/h

Estació: 32604117 - Roses_(C-260) (Permanent)										C-260 PK 40.74				
Carrils: 1-4		Data llista: 23/05/2017						Roses_(C-260)						
2016	Gener	Febrer	Març	Abril	Maig	Juny	Juliol	Agost	Set.	Oct.	Nov.	Des.	IMD	
DIES AFORATS														
dies totals	16	14	14	14	20	19	24	31					155	
dl. a dv.	11	10	10	10	14	13	16	23					109	
dissabtes	3	2	2	2	2	3	3	4	1				22	
diumenges	2	2	2	2	4	3	5	4					24	
INTENSITATS MITJANES														
IMD	15,750	19,232	19,717	25,784	25,965	27,781	26,572	44,472					26,029	
IMD dl. a dv.	15,770	19,510	19,905	25,509	24,815	27,414	25,852	44,049					26,359	
IMD dissabtes	16,451	18,240	20,167	26,691	31,373	26,769	29,533	47,128					27,702	
IMD diumenges	14,947	18,837	18,330	26,254	26,305	30,632	27,209	43,927					22,929	
INTENSITATS MITJANES DE PESANTS														
IMD	397	546	671	751	716	781	592	845					653	
IMD dl. a dv.	454	649	795	875	813	902	640	908					751	
IMD dissabtes	275	314	424	490	567	483	536	783					489	
IMD diumenges	235	259	295	394	382	472	406	592					338	
FACTORS														
Factor L	1,6715	1,3511	1,3242	1,0333	1,0622	0,9615	1,0196	0,5984					1,0000	
Factor S													0,9887	
FACTORS PESANTS														
Factor L	1,6544	1,1564	0,9447	0,8587	0,9235	0,8328	1,1726	0,8267					1,0000	
Factor S													0,8716	
VOLUM PER SENTIT														
> Roses	47,67%	49,67%	49,77%	49,89%	51,82%	55,21%	73,14%	49,56%		%			53,99%	
> Figueres	52,33%	50,33%	50,23%	50,11%	48,18%	44,79%	26,86%	50,44%		%			46,01%	
VOLUM PESANTS PER SENTIT														
> Roses	46,42%	49,85%	49,82%	49,78%	51,85%	53,10%	74,16%	49,22%		%			53,41%	
> Figueres	53,58%	50,15%	50,18%	50,22%	48,15%	46,90%	25,84%	50,78%		%			46,59%	
VOLUM PER DIA DE LA SETMANA														
dilluns	15,68%	14,00%	14,10%	13,79%	12,08%	14,58%	12,85%	13,88%					13,82%	
dimarts	15,17%	14,19%	14,12%	13,84%	11,42%	14,30%	13,34%	13,61%					13,69%	
dimecres	12,95%	14,32%	14,16%	13,95%	13,86%	14,30%	14,13%	13,80%					13,95%	
dijous	11,72%	14,42%	14,16%	14,08%	15,18%	14,10%	14,26%	14,66%					14,08%	
divendres	15,81%	15,53%	15,58%	15,01%	16,68%	13,28%	15,02%	14,88%					15,23%	
dissabte	15,03%	13,55%	14,61%	14,79%	16,74%	13,73%	15,82%	15,10%					14,95%	
diumenge	13,65%	13,99%	13,28%	14,55%	14,04%	15,71%	14,58%	14,07%					14,22%	
VOLUM PESANTS PER DIA DE LA SETMANA														
dilluns	19,26%	15,42%	15,82%	15,32%	12,76%	16,86%	14,16%	14,07%					15,34%	
dimarts	19,23%	16,70%	15,16%	16,66%	14,50%	17,57%	15,04%	15,59%					16,20%	
dimecres	12,56%	17,46%	19,25%	17,14%	17,97%	17,42%	15,11%	15,44%					16,61%	
dijous	14,54%	17,38%	17,39%	16,95%	18,51%	17,27%	15,94%	15,07%					16,67%	
divendres	16,09%	18,03%	17,05%	17,10%	18,07%	13,50%	17,09%	16,65%					16,70%	
dissabte	9,87%	8,22%	9,04%	9,33%	10,87%	8,80%	12,89%	13,20%					10,31%	
diumenge	8,46%	6,79%	6,28%	7,49%	7,32%	8,59%	9,76%	9,99%					8,12%	
VOLUM PER LONGITUD														
2-6 m	96,23%	95,78%	95,27%	95,18%	95,28%	94,46%	95,09%	95,48%		%			95,20%	
6-X m	2,49%	2,84%	3,40%	2,91%	2,73%	2,76%	2,18%	1,92%		%			2,51%	
0-2 m	1,28%	1,39%	1,33%	1,91%	2,00%	2,78%	2,73%	2,61%		%			2,29%	
HORA PUNTA														
Dia	2	21	13	17	15	12	30	10						
Hora	11.00	12.00	12.00	11.00	12.00	12.00	11.00	18.00						
Volum	1,939	2,183	1,996	2,670	3,004	3,001	3,424	3,869						
HORES 30 - 50 - 100														
Hora 30	Data:	15-08			Hora:	19.00			Volum:	3,537				
Hora 50	Data:	18-08			Hora:	17.00			Volum:	3,427				
Hora 100	Data:	17-08			Hora:	17.00			Volum:	3,240				
INDEX DE FIABILITAT														
IFa	42,39%													
VELOCITAT MITJANA PER SENTIT														
> Roses													74,51	km/h
> Figueres													86,70	km/h
VELOCITAT MITJANA														
Velocitat	80,61													km/h

Estació: 31-325 - Betren (Permanent)													C-28 PK 27.858			
Carrils: 1-2													Data llista: 23/05/2017		Betren	
2016	Gener	Febrer	Març	Abril	Maig	Juny	Juliol	Agost	Set.	Oct.	Nov.	Des.	IMD			
DIES AFORATS																
dies totals					14		31	27	27	29	25	24	189			
dl. a dv.					10		21	20	20	20	18	17	135			
dissabtes			1		2		5	4	3	5	3	4	27			
diumenges					2		5	3	4	4	4	3	27			
TS MITJANES																
IMD					3,059		5,320	8,762	4,110	3,930	4,245	7,868	4,869			
IMD dl. a dv.					3,278		5,376	8,968	4,301	4,116	4,541	8,102	5,150			
IMD dissabtes					2,949		5,609	8,668	4,094	4,289	4,213	8,548	4,653			
IMD diumenges					2,076		4,750	7,824	3,173	2,644	2,798	6,019	3,746			
INTENSITATS MITJANES DE PESANTS																
IMD					109		187	163	139	142	143	170	145			
IMD dl. a dv.					128		201	182	159	163	171	191	167			
IMD dissabtes					69		156	117	95	98	85	139	94			
IMD diumenges					53		150	113	81	80	62	94	87			
FACTORS																
Factor L					1,5711		0,9579	0,5743	1,1974	1,2513	1,1341	0,6357	1.0000			
Factor S													0,9473			
FACTORS PESANTS																
Factor L					1,3022		0,8313	0,9151	1,0467	1,0217	0,9745	0,8706	1.0000			
Factor S													0,8694			
VOLUM PER SENTIT																
> Vielha					% 50,13%		% 50,79%	50,25%	49,99%	50,46%	50,18%	51,10%	50,47%			
> Esterrí d'Àneu					% 49,87%		% 49,21%	49,75%	50,01%	49,54%	49,82%	48,90%	49,53%			
VOLUM PESANTS PER SENTIT																
> Vielha					% 50,95%		% 53,17%	50,74%	50,51%	50,34%	50,95%	50,35%	50,99%			
> Esterrí d'Àneu					% 49,05%		% 46,83%	49,26%	49,49%	49,66%	49,05%	49,65%	49,01%			
VOLUM PER DIA DE LA SETMANA																
dilluns					% 13,88%		13,80%	13,59%	14,51%	14,15%	14,30%	12,88%	14,00%			
dimarts					% 14,47%		14,28%	14,40%	14,88%	14,80%	15,15%	14,35%	14,81%			
dimecres					% 15,60%		14,50%	14,88%	15,15%	13,38%	15,53%	15,22%	15,05%			
dijous					% 16,11%		14,89%	15,13%	14,54%	15,53%	15,41%	14,76%	15,11%			
divendres					% 16,48%		14,70%	15,12%	15,67%	16,93%	16,07%	16,21%	15,95%			
dissabte					% 13,77%		15,07%	14,13%	14,23%	15,59%	14,14%	15,59%	14,55%			
diumenge					% 9,69%		12,76%	12,76%	11,03%	9,61%	9,39%	10,98%	10,54%			
VOLUM PESANTS PER DIA DE LA SETMANA																
dilluns					% 15,87%		14,36%	14,07%	15,39%	16,19%	14,91%	13,59%	14,65%			
dimarts					% 16,07%		15,24%	16,28%	16,62%	16,87%	17,34%	15,76%	16,67%			
dimecres					% 18,03%		16,08%	16,96%	15,95%	14,56%	16,49%	16,32%	16,59%			
dijous					% 16,59%		15,49%	16,26%	15,75%	17,40%	17,60%	16,43%	16,50%			
divendres					% 17,38%		15,48%	16,26%	18,11%	17,02%	19,09%	18,14%	17,69%			
dissabte					% 9,05%		11,92%	10,28%	9,80%	9,90%	8,45%	11,78%	9,95%			
diumenge					% 7,02%		11,44%	9,88%	8,38%	8,07%	6,12%	7,98%	8,14%			
VOLUM PER LONGITUD																
2-6 m					% 94,64%		% 94,14%	96,46%	94,03%	95,37%	96,49%	97,79%	95,69%			
6-X m					% 3,56%		% 3,48%	1,87%	3,42%	3,56%	3,39%	2,16%	2,97%			
0-2 m					% 1,80%		% 2,38%	1,67%	2,55%	1,06%	0,11%	0,05%	1,34%			
HORA PUNTA																
Dia					6		10	13	7	29	26	29				
Hora					12.00		13.00	11.00	13.00	18.00	13.00	17.00				
Volum					335		567	891	440	599	495	1,271				
HORES 30 - 50 - 100																
Hora 30	Data:	29-12					Hora:	08.00				Volum:	948			
Hora 50	Data:	10-08					Hora:	19.00				Volum:	851			
Hora 100	Data:	17-08					Hora:	17.00				Volum:	763			
INDEX DE FIABILITAT																
IFa					48,17%											
VELOCITAT MITJANA PER SENTIT																
> Vielha													68,61	km/h		
> Esterrí d'Àneu													65,05	km/h		
VELOCITAT MITJANA																
Velocitat													66,83	km/h		

Estació: 7-308 - Sitges_(C-31) (Permanent)													C-31 PK 176.297				
Carrils: 1-2		Data llista: 03/04/2017											Sitges_(C-31)				
2016	Gener	Febrer	Març	Abril	Maig	Juny	Juliol	Agost	Set.	Oct.	Nov.	Des.	IMD				
DIES AFORATS																	
dies totals	31	27	21	28	31	30	31	31	17	7	25	31	310				
dl. a dv.	21	20	15	20	22	22	21	23	12	5	18	22	221				
dissabtes	5	4	3	4	4	4	5	4	3	1	3	5	45				
diumenges	5	3	3	4	5	4	5	4	2	1	4	4	44				
INTENSITATS MITJANES																	
IMD	16,552	17,975	18,047	18,941	19,629	21,169	22,777	21,559	20,335	18,128	17,307	16,312	19,063				
IMD dl. a dv.	16,857	18,242	18,524	18,953	19,779	21,119	22,540	21,869	20,328	18,623	18,116	17,272	19,364				
IMD dissabtes	16,387	16,939	17,067	19,131	18,953	20,582	23,112	20,856	19,716	17,884	16,422	14,204	18,410				
IMD diumenges	15,190	17,676	16,647	18,696	19,553	22,008	23,625	20,714	20,991	15,896	14,146	13,619	18,256				
INTENSITATS MITJANES DE PESANTS																	
IMD	643	842	794	878	833	907	900	797	924	1,069	1,019	864	872				
IMD dl. a dv.	852	1,121	1,050	1,162	1,102	1,202	1,195	1,058	1,224	1,425	1,352	1,159	1,158				
IMD dissabtes	149	193	201	215	203	207	208	204	233	248	280	178	209				
IMD diumenges	91	98	108	119	118	131	117	89	115	111	91	73	105				
FACTORS																	
Factor L	1,1487	1,0615	1,0454	1,0217	0,9790	0,9169	0,8591	0,8855	0,9526	1,0398	1,0689	1,1211	1,0000				
Factor S													0,9848				
FACTORS PESANTS																	
Factor L	1,3586	1,0328	1,1026	0,9962	1,0512	0,9633	0,9693	1,0946	0,9457	0,8123	0,8563	0,9991	1,0000				
Factor S													0,7531				
VOLUM PER SENTIT																	
> el Far d'Empord	51,12%	51,31%	51,56%	51,38%	50,66%	51,08%	51,10%	50,93%	51,34%	51,83%	50,91%	50,87%	51,11%				
> el Vendrell	48,88%	48,69%	48,44%	48,62%	49,34%	48,92%	48,90%	49,07%	48,66%	48,17%	49,09%	49,13%	48,89%				
VOLUM PESANTS PER SENTIT																	
> el Far d'Empord	50,02%	49,48%	49,42%	49,64%	50,03%	50,12%	50,41%	50,64%	50,32%	50,63%	50,53%	50,57%	50,15%				
> el Vendrell	49,98%	50,52%	50,58%	50,36%	49,97%	49,88%	49,59%	49,36%	49,68%	49,37%	49,47%	49,43%	49,85%				
VOLUM PER DIA DE LA SETMANA																	
dilluns	14,72%	14,40%	14,47%	14,11%	14,27%	13,83%	14,22%	14,27%	14,37%	14,55%	14,57%	14,54%	14,36%				
dimarts	14,29%	13,94%	14,11%	13,55%	13,66%	13,89%	13,71%	14,22%	13,79%	13,84%	14,44%	14,56%	14,01%				
dimecres	13,80%	14,25%	14,46%	14,02%	13,89%	13,91%	14,01%	14,43%	13,81%	14,36%	14,41%	15,58%	14,25%				
dijous	15,00%	14,27%	14,94%	13,89%	14,21%	14,38%	14,04%	14,61%	14,26%	14,59%	15,00%	15,15%	14,54%				
divendres	14,91%	15,63%	15,33%	15,90%	16,00%	15,27%	14,67%	14,96%	15,07%	16,03%	16,46%	15,77%	15,48%				
dissabte	14,16%	13,46%	13,51%	14,43%	13,77%	13,88%	14,51%	13,80%	13,90%	14,09%	13,50%	12,46%	13,80%				
diumenge	13,12%	14,05%	13,18%	14,10%	14,20%	14,84%	14,84%	13,71%	14,80%	12,53%	11,63%	11,95%	13,59%				
VOLUM PESANTS PER DIA DE LA SETMANA																	
dilluns	19,05%	17,83%	18,93%	18,74%	15,53%	19,18%	17,83%	16,34%	18,69%	18,69%	17,86%	17,97%	17,98%				
dimarts	19,79%	18,74%	20,38%	18,56%	19,02%	20,54%	18,81%	19,09%	19,03%	18,58%	19,58%	18,11%	19,21%				
dimecres	17,65%	20,10%	21,89%	19,74%	19,27%	20,25%	19,38%	19,65%	19,65%	20,18%	19,36%	22,25%	19,98%				
dijous	21,57%	20,09%	18,18%	18,55%	20,74%	19,23%	20,04%	19,90%	18,89%	18,92%	19,37%	18,44%	19,43%				
divendres	16,63%	18,31%	15,04%	18,96%	19,97%	15,45%	18,79%	19,79%	18,36%	18,84%	18,63%	19,09%	18,17%				
dissabte	3,30%	3,27%	3,62%	3,50%	3,47%	3,27%	3,30%	3,64%	3,60%	3,31%	3,93%	2,93%	3,41%				
diumenge	2,00%	1,67%	1,94%	1,94%	2,00%	2,07%	1,86%	1,59%	1,78%	1,48%	1,27%	1,21%	1,74%				
VOLUM PER LONGITUD																	
2-6 m	95,11%	94,05%	94,44%	93,96%	94,13%	93,77%	94,24%	94,28%	93,68%	92,65%	92,88%	93,45%	93,88%				
6-X m	3,73%	4,84%	4,40%	4,64%	4,21%	4,38%	3,78%	3,81%	4,53%	5,90%	5,91%	5,28%	4,57%				
0-2 m	1,16%	1,11%	1,16%	1,40%	1,66%	1,86%	1,99%	1,91%	1,79%	1,45%	1,21%	1,27%	1,54%				
HORA PUNTA																	
Dia	31	14	23	17	29	26	13	9	11	27	15	12					
Hora	18.00	12.00	18.00	18.00	18.00	12.00	18.00	18.00	18.00	07.00	07.00	07.00					
Volum	1,539	1,674	1,667	1,787	1,819	1,931	1,868	1,801	1,775	1,578	1,599	1,656					
HORES 30 - 50 - 100																	
Hora 30	Data:	01-05				Hora:				12.00				Volum:		1,767	
Hora 50	Data:	26-07				Hora:				18.00				Volum:		1,745	
Hora 100	Data:	16-04				Hora:				12.00				Volum:		1,685	
INDEX DE FIABILITAT																	
IFa	79,46%																
VELOCITAT MITJANA PER SENTIT																	
> el Far d'Empord													52,16	km/h			
> el Vendrell													52,04	km/h			
VELOCITAT MITJANA																	
Velocitat													52,10	km/h			

Estació: 101-08 - el Prat de Llobregat_(C-31) (Permanent)												C-31 PK 192.998			
Carrils: 1-6												Data llista: 03/04/2017		el Prat de Llobregat_(C-31)	
2016	Gener	Febrer	Març	Abril	Maig	Juny	Juliol	Agost	Set.	Oct.	Nov.	Des.	IMD		
DIES AFORATS															
dies totals	16	14	14	14	24	18					18	24	142		
dl. a dv.	11	10	10	10	17	13					13	17	101		
dissabtes	3	2	2	2	3	2					2	4	20		
diumenges	2	2	2	2	4	3					3	3	21		
INTENSITATS MITJANES															
IMD	61,836	77,213	74,261	80,031	82,451	79,604					76,788	72,625	75,548		
IMD dl. a dv.	65,278	83,223	80,600	84,808	87,911	83,815					84,008	80,104	81,274		
IMD dissabtes	50,219	55,808	56,660	63,952	65,923	65,115					56,564	53,954	58,312		
IMD diumenges	56,245	68,566	60,169	72,224	71,678	73,039					60,911	53,902	64,555		
INTENSITATS MITJANES DE PESANTS															
IMD	3,320	3,993	4,103	4,326	4,339	3,987					4,729	4,216	4,125		
IMD dl. a dv.	3,755	4,630	4,741	4,935	4,931	4,516					5,393	4,915	4,732		
IMD dissabtes	2,353	2,453	2,680	2,810	2,966	2,904					3,066	2,584	2,714		
IMD diumenges	2,109	2,352	2,331	2,794	2,749	2,423					3,072	2,353	2,517		
FACTORS															
Factor L	1,2450	0,9766	1,0084	0,9583	0,9245	0,9697					0,9675	1,0146	1,0000		
Factor S													0,9302		
FACTORS PESANTS															
Factor L	1,2601	1,0221	0,9981	0,9588	0,9596	1,0479					0,8775	0,9628	1,0000		
Factor S													0,8722		
VOLUM PER SENTIT															
> el Far d'Empord	45,96%	45,83%	45,59%	46,05%	45,79%	50,93%					49,34%	48,89%	47,46%		
> el Vendrell	54,04%	54,17%	54,41%	53,95%	54,21%	49,07%					50,66%	51,11%	52,54%		
VOLUM PESANTS PER SENTIT															
> el Far d'Empord	49,25%	49,54%	49,09%	49,40%	49,21%	58,06%					53,91%	50,94%	51,31%		
> el Vendrell	50,75%	50,46%	50,91%	50,60%	50,79%	41,94%					46,09%	49,06%	48,69%		
VOLUM PER DIA DE LA SETMANA															
dilluns	16,50%	15,47%	15,45%	15,32%	14,78%	14,63%					15,79%	14,75%	15,32%		
dimarts	14,55%	13,99%	14,53%	14,46%	14,83%	13,64%					14,80%	14,98%	14,49%		
dimecres	13,54%	14,69%	15,02%	14,25%	14,72%	14,50%					14,99%	15,43%	14,66%		
dijous	15,90%	15,97%	15,77%	15,16%	15,36%	16,01%					15,84%	16,22%	15,80%		
divendres	14,93%	16,86%	16,76%	16,50%	16,53%	16,66%					16,83%	17,27%	16,52%		
dissabte	11,59%	10,33%	10,90%	11,42%	11,39%	11,57%					10,47%	10,68%	11,06%		
diumenge	12,98%	12,69%	11,57%	12,89%	12,39%	12,98%					11,27%	10,67%	12,21%		
VOLUM PESANTS PER DIA DE LA SETMANA															
dilluns	16,66%	16,15%	15,41%	15,43%	14,00%	14,30%					17,12%	14,15%	15,38%		
dimarts	16,97%	16,28%	16,13%	16,34%	16,35%	14,44%					16,18%	17,31%	16,25%		
dimecres	13,66%	16,67%	16,62%	16,20%	16,28%	15,96%					15,85%	16,90%	16,03%		
dijous	18,22%	16,64%	17,02%	16,58%	17,28%	18,56%					16,20%	18,13%	17,38%		
divendres	15,35%	17,07%	17,36%	16,94%	17,40%	17,95%					16,09%	16,71%	16,81%		
dissabte	10,09%	8,77%	9,33%	9,28%	9,70%	10,25%					9,27%	8,80%	9,43%		
diumenge	9,04%	8,41%	8,12%	9,23%	8,99%	8,55%					9,29%	8,01%	8,72%		
VOLUM PER LONGITUD															
2-6 m	91,79%	91,92%	91,60%	91,36%	91,66%	91,10%					90,80%	91,25%	91,41%		
6-X m	5,36%	5,17%	5,52%	5,41%	5,24%	4,99%					6,16%	5,80%	5,46%		
0-2 m	2,85%	2,91%	2,88%	3,24%	3,10%	3,92%					3,04%	2,95%	3,13%		
HORA PUNTA															
Dia	11	26	14	18	4	10					14	2			
Hora	08.00	08.00	08.00	08.00	08.00	08.00					08.00	15.00			
Volum	6,405	7,055	7,059	6,966	6,837	6,603					6,574	6,710			
HORES 30 - 50 - 100															
Hora 30	Data:	31-05			Hora:	08.00					Volum:	6,584			
Hora 50	Data:	18-02			Hora:	08.00					Volum:	6,442			
Hora 100	Data:	28-11			Hora:	09.00					Volum:	6,160			
INDEX DE FIABILITAT															
IFa	37,51%														
VELOCITAT MITJANA PER SENTIT															
> el Far d'Empord													88,29	km/h	
> el Vendrell													87,44	km/h	
VELOCITAT MITJANA															
Velocitat													87,86	km/h	

Estació: 33119888 - l'Hospitalet de Llobregat_(C-31) (Permanent)													C-31 PK 198.4			
Carrils: 1-6													Data llista: 03/04/2017		l'Hospitalet de Llobregat_(C-31)	
2016	Gener	Febrer	Març	Abril	Maig	Juny	Juliol	Agost	Set.	Oct.	Nov.	Des.	IMD			
DIES AFORATS																
dies totals		29	31	30	25	30	31	31	30	30	30	31	328			
dl. a dv.		21	23	21	18	22	21	23	22	21	22	22	236			
dissabtes		4	4	5	3	4	5	4	4	5	4	5	47			
diumenges		4	4	4	4	4	5	4	4	4	4	4	45			
INTENSITATS MITJANES																
IMD		103,713	98,585	109,035	85,743	62,604	60,150	56,866	83,721	94,864	104,770	101,817	87,314			
IMD dl. a dv.		113,183	107,184	117,641	96,949	65,890	65,278	61,268	97,815	100,022	113,140	110,096	95,161			
IMD dissabtes		86,572	86,381	95,763	68,818	50,996	46,690	44,045	70,963	98,956	93,433	86,537	75,928			
IMD diumenges		73,505	67,792	79,275	46,640	57,779	47,971	47,678	26,008	64,981	74,253	75,700	59,700			
INTENSITATS MITJANES DE PESANTS																
IMD		2,726	2,569	2,947	2,451	1,723	1,548	1,570	2,311	2,626	2,731	2,546	2,337			
IMD dl. a dv.		3,119	2,888	3,303	2,897	1,910	1,712	1,713	2,744	2,889	3,076	2,876	2,643			
IMD dissabtes		1,901	1,965	2,256	1,618	1,275	1,172	1,245	1,757	2,323	2,067	1,895	1,782			
IMD diumenges		1,587	1,579	1,859	1,051	1,234	1,103	1,179	701	1,611	1,665	1,546	1,366			
FACTORS																
Factor L		0,8408	0,8878	0,8089	0,9816	1,4442	1,4578	1,5532	0,9729	0,9514	0,8411	0,8643	1,0000			
Factor S													0,9179			
FACTORS PESANTS																
Factor L		0,8476	0,9153	0,8002	0,9123	1,3838	1,5438	1,5429	0,9633	0,9150	0,8592	0,9191	1,0000			
Factor S													0,8845			
VOLUM PER SENTIT																
> el Far d'Empord		50,49%	50,38%	50,69%	50,15%	51,21%	50,47%	51,37%	51,02%	51,11%	51,68%	50,83%	50,85%			
> el Vendrell		49,51%	49,62%	49,31%	49,85%	48,79%	49,53%	48,63%	48,98%	48,89%	48,32%	49,17%	49,15%			
VOLUM PESANTS PER SENTIT																
> el Far d'Empord		54,04%	52,99%	53,92%	54,51%	54,76%	54,53%	53,15%	53,62%	53,31%	55,27%	55,24%	54,12%			
> el Vendrell		45,96%	47,01%	46,08%	45,49%	45,24%	45,47%	46,85%	46,38%	46,69%	44,73%	44,76%	45,88%			
VOLUM PER DIA DE LA SETMANA																
dilluns		15,51%	14,07%	15,53%	12,78%	18,13%	17,97%	13,58%	9,77%	15,31%	15,61%	14,68%	14,77%			
dimarts		15,14%	15,35%	14,31%	14,23%	7,37%	7,38%	12,08%	16,04%	14,25%	14,10%	14,59%	13,23%			
dimecres		15,33%	16,58%	14,61%	18,75%	10,40%	11,43%	19,00%	15,86%	14,79%	15,14%	16,00%	15,26%			
dijous		16,15%	15,87%	15,78%	16,05%	17,56%	14,88%	13,40%	19,57%	11,67%	15,73%	15,25%	15,75%			
divendres		15,82%	15,72%	16,77%	19,44%	21,83%	25,33%	18,98%	21,90%	19,28%	16,63%	16,67%	19,05%			
dissabte		11,92%	12,55%	12,59%	11,18%	11,58%	11,35%	11,03%	12,33%	14,91%	12,69%	12,17%	12,26%			
diumenge		10,12%	9,85%	10,42%	7,58%	13,12%	11,66%	11,94%	4,52%	9,79%	10,09%	10,65%	9,96%			
VOLUM PESANTS PER DIA DE LA SETMANA																
dilluns		16,31%	14,18%	16,17%	12,87%	19,07%	18,29%	14,26%	9,68%	15,64%	16,10%	15,26%	15,22%			
dimarts		16,47%	16,14%	15,10%	15,04%	8,22%	7,78%	11,71%	17,21%	16,06%	14,41%	15,38%	13,99%			
dimecres		16,37%	17,34%	15,51%	20,35%	10,54%	11,47%	19,12%	15,94%	15,56%	16,29%	17,10%	15,95%			
dijous		17,01%	16,25%	16,31%	16,85%	18,15%	15,06%	13,44%	19,72%	11,89%	16,82%	15,71%	16,22%			
divendres		15,57%	16,31%	16,93%	19,77%	23,36%	25,90%	19,50%	22,00%	19,44%	16,92%	17,21%	19,45%			
dissabte		9,96%	10,97%	10,96%	9,17%	10,50%	11,08%	11,29%	11,05%	12,64%	10,78%	10,65%	10,86%			
diumenge		8,31%	8,81%	9,03%	5,95%	10,16%	10,42%	10,69%	4,41%	8,77%	8,68%	8,69%	8,53%			
VOLUM PER LONGITUD																
2-6 m		94,91%	94,96%	94,91%	94,79%	94,93%	95,15%	94,92%	94,71%	94,20%	94,41%	94,77%	94,76%			
6-X m		2,63%	2,62%	2,70%	2,86%	2,76%	2,57%	2,76%	2,76%	2,76%	2,61%	2,50%	2,68%			
0-2 m		2,45%	2,43%	2,39%	2,35%	2,31%	2,29%	2,32%	2,53%	3,04%	2,97%	2,73%	2,56%			
HORA PUNTA																
Dia		26	17	6	2	20	1	31	27	21	14	19				
Hora		08.00	08.00	08.00	08.00	08.00	08.00	18.00	08.00	08.00	08.00	08.00				
Volum		9,276	9,376	9,244	9,063	9,025	8,597	7,764	8,869	8,813	8,916	8,772				
HORES 30 - 50 - 100																
Hora 30	Data:	20-04			Hora:			08.00			Volum:			8,904		
Hora 50	Data:	21-06			Hora:			08.00			Volum:			8,759		
Hora 100	Data:	03-06			Hora:			14.00			Volum:			8,465		
INDEX DE FIABILITAT																
IFa		82,6%														
VELOCITAT MITJANA PER SENTIT																
> el Far d'Empord													64,04	km/h		
> el Vendrell													55,23	km/h		
VELOCITAT MITJANA																
Velocitat													59,63	km/h		

Estació: 33121508 - Badalona_(C-31) (Permanent)													C-31 PK 214.713			
Carrils: 1-6													Data llista: 03/04/2017		Badalona_(C-31)	
2016	Gener	Febrer	Març	Abril	Maig	Juny	Juliol	Agost	Set.	Oct.	Nov.	Des.	IMD			
DIES AFORATS																
dies totals	16	14	14	17		19	31	27	27	29	18	31	243			
dl. a dv.	11	10	10	11		14	21	20	20	20	13	22	172			
dissabtes	3	2	2	2		2	5	4	3	5	2	5	35			
diumenges	2	2	2	4		3	5	3	4	4	3	4	36			
INTENSITATS MITJANES																
IMD	67,198	70,486	67,479	77,544		75,319	82,982	57,655	76,732	73,541	72,790	69,989	71,940			
IMD dl. a dv.	71,322	75,866	73,370	82,002		77,422	86,815	61,599	80,825	77,731	77,421	74,185	76,107			
IMD dissabtes	60,919	60,064	56,626	73,048		74,090	77,244	50,461	67,578	67,393	66,155	60,493	65,212			
IMD diumenges	52,858	54,007	48,873	59,748		66,032	69,553	45,133	65,417	58,740	56,271	58,503	57,908			
INTENSITATS MITJANES DE PESANTS																
IMD	2,325	2,814	3,058	4,544		15,646	15,236	12,047	1,383	1,326	1,266	1,387	5,563			
IMD dl. a dv.	2,869	3,511	3,709	5,271		16,959	16,238	12,866	1,488	1,426	1,345	1,540	6,135			
IMD dissabtes	1,173	1,396	1,752	3,423		10,991	12,627	10,065	1,177	1,202	1,180	1,018	4,152			
IMD diumenges	756	748	1,110	2,029		13,739	12,832	9,931	1,067	950	957	988	4,148			
FACTORS																
Factor L	1,0671	1,0032	1,0373	0,9281		0,9830	0,8767	1,2355	0,9416	0,9791	0,9830	1,0259	1,0000			
Factor S													0,9454			
FACTORS PESANTS																
Factor L	2,1384	1,7474	1,6539	1,1638		0,3617	0,3778	0,4768	4,1222	4,3019	4,5603	3,9837	1,0000			
Factor S													0,9076			
VOLUM PER SENTIT																
> el Far d'Empord	49,79%	51,28%	54,72%	49,12%		61,57%	61,32%	66,03%	49,78%	50,73%	50,47%	50,63%	54,45%			
> el Vendrell	50,21%	48,72%	45,28%	50,88%		38,43%	38,68%	33,97%	50,22%	49,27%	49,53%	49,37%	45,55%			
VOLUM PESANTS PER SENTIT																
> el Far d'Empord	46,64%	48,24%	48,71%	34,34%		53,65%	56,72%	57,24%	41,63%	46,73%	43,71%	47,56%	53,17%			
> el Vendrell	53,36%	51,76%	51,29%	65,66%		46,35%	43,28%	42,76%	58,37%	53,27%	56,29%	52,44%	46,83%			
VOLUM PER DIA DE LA SETMANA																
dilluns	15,51%	15,28%	14,41%	13,85%		14,74%	14,13%	14,61%	14,79%	14,77%	14,50%	14,46%	14,66%			
dimarts	15,06%	15,79%	14,79%	14,86%		14,78%	14,20%	15,71%	14,67%	15,07%	14,75%	14,24%	14,91%			
dimecres	14,52%	15,63%	16,13%	15,17%		14,51%	14,77%	15,61%	14,84%	13,89%	14,91%	15,79%	15,09%			
dijous	16,05%	15,64%	15,74%	15,35%		14,24%	15,26%	15,01%	14,94%	15,32%	15,38%	15,09%	15,25%			
divendres	14,72%	14,54%	16,60%	16,44%		15,20%	16,29%	15,37%	16,00%	16,44%	16,58%	16,08%	15,85%			
dissabte	12,92%	12,17%	11,99%	13,38%		14,03%	13,34%	12,50%	12,58%	13,09%	12,91%	12,37%	12,86%			
diumenge	11,21%	10,95%	10,35%	10,94%		12,50%	12,01%	11,18%	12,18%	11,41%	10,98%	11,97%	11,43%			
VOLUM PESANTS PER DIA DE LA SETMANA																
dilluns	19,30%	18,89%	17,25%	14,78%		15,02%	15,14%	14,96%	15,41%	14,92%	14,01%	12,53%	15,70%			
dimarts	20,03%	17,91%	17,24%	16,82%		15,38%	15,57%	16,49%	14,84%	15,60%	14,57%	25,59%	17,20%			
dimecres	12,87%	18,23%	16,98%	17,07%		15,20%	14,95%	15,41%	14,86%	14,32%	14,92%	14,07%	15,37%			
dijous	21,23%	18,55%	17,68%	17,41%		15,45%	15,46%	14,83%	15,46%	15,29%	15,95%	13,33%	16,34%			
divendres	14,86%	15,55%	17,48%	16,93%		16,45%	15,02%	14,60%	16,26%	16,68%	16,64%	14,03%	15,82%			
dissabte	7,12%	7,09%	8,18%	10,67%		10,00%	11,83%	11,94%	12,15%	12,95%	13,20%	10,39%	10,51%			
diumenge	4,59%	3,80%	5,19%	6,33%		12,50%	12,03%	11,78%	11,01%	10,24%	10,71%	10,08%	8,93%			
VOLUM PER LONGITUD																
2-6 m	94,33%	93,59%	91,42%	74,90%		70,55%	72,82%	70,61%	12,35%	12,24%	9,74%	21,98%	61,83%			
6-X m	3,41%	3,99%	4,53%	5,67%		21,02%	18,31%	20,85%	3,23%	3,22%	3,21%	3,73%	7,73%			
0-2 m	2,26%	2,42%	4,04%	19,43%		8,43%	8,87%	8,54%	84,42%	84,54%	87,05%	74,29%	30,43%			
HORA PUNTA																
Dia	6	9	11	27		13	27	2	13	26	16	25				
Hora	13.00	08.00	07.00	08.00		08.00	18.00	18.00	18.00	08.00	08.00	13.00				
Volum	7,180	6,715	6,461	7,487		6,662	6,927	5,435	6,470	6,455	6,369	8,393				
HORES 30 - 50 - 100																
Hora 30	Data:	27-06				Hora:	09.00			Volum:	11,876					
Hora 50	Data:	10-03				Hora:	14.00			Volum:	9,043					
Hora 100	Data:	08-03				Hora:	17.00			Volum:	7,255					
INDEX DE FIABILITAT																
IFa	64,07%															
VELOCITAT MITJANA PER SENTIT																
> el Far d'Empord													143,38	km/h		
> el Vendrell													137,73	km/h		
VELOCITAT MITJANA																
Velocitat														140,56	km/h	

Aforaments - 2016

Estació:	CE353127 (ADR15-C35)										C-31	PK: 310,850	
Carrils:	2+2		Municipi: Castell-Platja d'Aro				El Baix Empordà				31/12/16		
2016	Gener	Febrer	Març	Abril	Maig	Juny	Juliol	Agost	Set.	Oct.	Nov.	Des.	IMD
DIES AFORATS													
dies totals	31	29	31	30	31	30	31	31	30	31	30	31	366
dl. a dv.	21	21	23	21	22	23	21	23	22	21	22	22	262
dissabtes	5	4	4	5	4	4	5	4	4	5	4	5	53
diumenges	5	4	4	4	5	4	5	4	4	5	4	4	52
INTENSITATS MITJANES													
IMD	35773	24561	27088	31854	31394	34216	41627	54166	60852	39607	30553	26839	36544
IMD dl. a dv.	S/D	S/D	S/D	S/D	S/D	S/D	S/D	S/D	S/D	S/D	S/D	S/D	S/D
IMD dissabtes	S/D	S/D	S/D	S/D	S/D	S/D	S/D	S/D	S/D	S/D	S/D	S/D	S/D
IMD diumenges	S/D	S/D	S/D	S/D	S/D	S/D	S/D	S/D	S/D	S/D	S/D	S/D	S/D
INTENSITATS MITJANES DE PESANTS													
IMD	1518	1105	1377	1536	1542	1578	1914	1899	1829	1558	1311	1383	1546
IMD dl. a dv.	S/D	S/D	S/D	S/D	S/D	S/D	S/D	S/D	S/D	S/D	S/D	S/D	S/D
IMD dissabtes	S/D	S/D	S/D	S/D	S/D	S/D	S/D	S/D	S/D	S/D	S/D	S/D	S/D
IMD diumenges	S/D	S/D	S/D	S/D	S/D	S/D	S/D	S/D	S/D	S/D	S/D	S/D	S/D
FACTORS													
Factor L	1,02%	1,49%	1,35%	1,15%	1,16%	1,07%	0,88%	0,67%	0,60%	0,92%	1,20%	1,36%	1,00%
Factor S	S/D	S/D	S/D	S/D	S/D	S/D	S/D	S/D	S/D	S/D	S/D	S/D	S/D
FACTORS PESANTS													
Factor L	1,02%	1,40%	1,12%	1,01%	1,00%	0,98%	0,81%	0,81%	0,85%	0,99%	1,18%	1,12%	1,00%
Factor S	S/D	S/D	S/D	S/D	S/D	S/D	S/D	S/D	S/D	S/D	S/D	S/D	S/D
VOLUM PER SENTIT													
Sentit 1	49,90%	49,11%	49,38%	49,61%	50,16%	49,18%	51,23%	51,46%	49,30%	49,72%	49,26%	49,25%	49,80%
Sentit 2	50,10%	50,89%	50,62%	50,39%	49,84%	50,82%	48,77%	48,54%	50,70%	50,28%	50,74%	50,75%	50,20%
VOLUM PESANTS PER SENTIT													
Sentit 1	48,22%	46,33%	47,42%	47,59%	47,47%	48,04%	49,06%	49,50%	48,44%	47,82%	48,28%	48,45%	48,05%
Sentit 2	51,78%	53,67%	52,58%	52,41%	52,53%	51,96%	50,94%	50,50%	51,56%	52,18%	51,72%	51,55%	51,95%
VOLUM PER DIA DE LA SETMANA													
dilluns	S/D	S/D	S/D	S/D	S/D	S/D	S/D	S/D	S/D	S/D	S/D	S/D	S/D
dimarts	S/D	S/D	S/D	S/D	S/D	S/D	S/D	S/D	S/D	S/D	S/D	S/D	S/D
dimecres	S/D	S/D	S/D	S/D	S/D	S/D	S/D	S/D	S/D	S/D	S/D	S/D	S/D
dijous	S/D	S/D	S/D	S/D	S/D	S/D	S/D	S/D	S/D	S/D	S/D	S/D	S/D
divendres	S/D	S/D	S/D	S/D	S/D	S/D	S/D	S/D	S/D	S/D	S/D	S/D	S/D
dissabte	S/D	S/D	S/D	S/D	S/D	S/D	S/D	S/D	S/D	S/D	S/D	S/D	S/D
diumenge	S/D	S/D	S/D	S/D	S/D	S/D	S/D	S/D	S/D	S/D	S/D	S/D	S/D
VOLUM DE PESANTS PER DIA DE LA SETMANA													
Dilluns	S/D	S/D	S/D	S/D	S/D	S/D	S/D	S/D	S/D	S/D	S/D	S/D	S/D
Dimarts	S/D	S/D	S/D	S/D	S/D	S/D	S/D	S/D	S/D	S/D	S/D	S/D	S/D
Dimecres	S/D	S/D	S/D	S/D	S/D	S/D	S/D	S/D	S/D	S/D	S/D	S/D	S/D
Dijous	S/D	S/D	S/D	S/D	S/D	S/D	S/D	S/D	S/D	S/D	S/D	S/D	S/D
Divendres	S/D	S/D	S/D	S/D	S/D	S/D	S/D	S/D	S/D	S/D	S/D	S/D	S/D
Dissabte	S/D	S/D	S/D	S/D	S/D	S/D	S/D	S/D	S/D	S/D	S/D	S/D	S/D
Diumenge	S/D	S/D	S/D	S/D	S/D	S/D	S/D	S/D	S/D	S/D	S/D	S/D	S/D
VOLUM PER LONGITUD													
2-6 m	95,76%	95,50%	94,92%	95,18%	95,09%	95,39%	95,40%	96,49%	96,99%	96,07%	95,71%	94,85%	95,61%
6-X m	4,24%	4,50%	5,08%	4,82%	4,91%	4,61%	4,60%	3,51%	3,01%	3,93%	4,29%	5,15%	4,39%
0-2 m	S/D	S/D	S/D	S/D	S/D	S/D	S/D	S/D	S/D	S/D	S/D	S/D	S/D
VELOCITAT MITJANA PER SENTIT													
Sentit 1													S/D km/h
Sentit 2													S/D km/h
VELOCITAT MITJANA													
Velocitat													S/D km/h

Estació: 40313227 - Calonge_(C-31) (Permanent)													C-31 PK 321.657			
Carrils: 1-4													Data llista: 03/04/2017		Calonge_(C-31)	
2016	Gener	Febrer	Març	Abril	Maig	Juny	Juliol	Agost	Set.	Oct.	Nov.	Des.	IMD			
DIES AFORATS																
dies totals	31	27	21	28	24	30	31	31	30	29	21	21	324			
dl. a dv.	21	20	15	20	17	22	21	23	22	20	15	15	231			
dissabtes	5	4	3	4	3	4	5	4	4	5	3	3	47			
diumenges	5	3	3	4	4	4	5	4	4	4	3	3	46			
INTENSITATS MITJANES																
IMD	20,149	22,137	25,344	25,120	27,189	31,387	38,603	45,369	30,407	24,724	22,822	21,507	27,933			
IMD dl. a dv.	20,707	22,611	25,661	25,212	26,901	30,571	37,376	45,399	29,438	24,803	23,719	22,987	28,042			
IMD dissabtes	19,668	21,924	28,442	25,846	28,690	33,902	42,578	47,579	33,522	25,531	22,064	18,163	28,744			
IMD diumenges	17,837	19,980	20,663	23,933	27,131	32,955	40,765	43,009	32,138	23,521	19,095	17,454	26,599			
INTENSITATS MITJANES DE PESANTS																
IMD	2,590	3,045	3,396	3,518	3,699	4,290	4,994	5,187	3,791	3,296	3,151	2,907	3,658			
IMD dl. a dv.	2,994	3,514	3,876	4,004	4,162	4,751	5,467	5,674	4,142	3,727	3,695	3,460	4,131			
IMD dissabtes	1,761	2,052	2,682	2,537	2,809	3,358	4,158	4,449	3,100	2,434	2,021	1,698	2,733			
IMD diumenges	1,403	1,694	1,711	2,067	2,278	2,918	3,463	3,492	2,725	2,006	1,557	1,347	2,227			
FACTORS																
Factor L	1,3542	1,2402	1,0928	1,1122	1,0424	0,9173	0,7503	0,6177	0,9526	1,1306	1,1822	1,2199	1,0000			
Factor S													0,9962			
FACTORS PESANTS																
Factor L	1,3797	1,1756	1,0657	1,0316	0,9926	0,8694	0,7555	0,7280	0,9972	1,1083	1,1178	1,1938	1,0000			
Factor S													0,8858			
VOLUM PER SENTIT																
> el Far d'Empord	49,80%	49,37%	48,23%	49,40%	50,15%	49,34%	48,99%	49,67%	49,81%	49,58%	49,53%	49,82%	49,47%			
> el Vendrell	50,20%	50,63%	51,77%	50,60%	49,85%	50,66%	51,01%	50,33%	50,19%	50,42%	50,47%	50,18%	50,53%			
VOLUM PESANTS PER SENTIT																
> el Far d'Empord	52,45%	52,05%	51,12%	51,64%	51,87%	50,88%	51,29%	50,93%	51,45%	51,29%	51,76%	52,04%	51,47%			
> el Vendrell	47,55%	47,95%	48,88%	48,36%	48,13%	49,12%	48,71%	49,07%	48,55%	48,71%	48,24%	47,96%	48,53%			
VOLUM PER DIA DE LA SETMANA																
dilluns	14,62%	13,85%	13,00%	13,63%	13,91%	12,88%	13,48%	13,55%	13,29%	14,02%	14,04%	13,87%	13,69%			
dimarts	14,48%	13,86%	13,29%	13,46%	13,41%	13,00%	12,81%	13,71%	12,79%	14,17%	14,33%	15,04%	13,69%			
dimecres	13,73%	14,30%	14,19%	14,12%	13,42%	13,32%	13,40%	13,85%	12,97%	13,08%	14,44%	15,52%	13,87%			
dijous	15,14%	14,61%	15,55%	14,13%	13,75%	14,34%	13,52%	14,80%	13,63%	14,06%	14,86%	15,69%	14,53%			
divendres	15,40%	16,35%	16,29%	16,35%	16,27%	16,04%	15,80%	15,68%	16,31%	16,32%	16,56%	16,22%	16,12%			
dissabte	13,97%	14,15%	16,03%	14,70%	15,03%	15,42%	15,83%	14,92%	15,83%	14,75%	13,81%	12,06%	14,67%			
diumenge	12,67%	12,89%	11,65%	13,61%	14,21%	14,99%	15,16%	13,49%	15,18%	13,59%	11,95%	11,59%	13,45%			
VOLUM PESANTS PER DIA DE LA SETMANA																
dilluns	16,67%	15,51%	15,35%	15,13%	14,09%	14,63%	14,86%	13,94%	14,63%	15,56%	15,37%	13,71%	14,94%			
dimarts	17,07%	15,89%	15,93%	15,53%	16,01%	15,47%	14,72%	15,39%	14,94%	16,35%	16,74%	17,45%	15,96%			
dimecres	14,71%	16,27%	16,76%	15,94%	15,38%	15,87%	15,01%	15,40%	14,73%	13,84%	16,36%	17,64%	15,69%			
dijous	17,59%	16,68%	17,56%	16,26%	16,11%	16,88%	15,64%	16,46%	15,53%	16,66%	17,32%	17,73%	16,72%			
divendres	16,51%	18,08%	15,92%	18,44%	18,88%	16,20%	17,85%	17,04%	18,10%	18,35%	17,98%	18,50%	17,68%			
dissabte	9,71%	9,63%	11,28%	10,30%	10,78%	11,21%	11,96%	12,19%	11,75%	10,55%	9,16%	8,35%	10,54%			
diumenge	7,73%	7,95%	7,20%	8,40%	8,74%	9,74%	9,96%	9,57%	10,33%	8,69%	7,06%	6,62%	8,52%			
VOLUM PER LONGITUD																
2-6 m	86,71%	85,44%	85,86%	85,13%	85,45%	84,88%	85,68%	86,81%	86,13%	85,87%	85,57%	85,87%	85,78%			
6-X m	12,64%	13,93%	13,40%	14,00%	13,54%	13,79%	12,73%	11,54%	12,57%	13,20%	13,81%	13,51%	13,10%			
0-2 m	0,65%	0,63%	0,74%	0,87%	1,01%	1,33%	1,59%	1,65%	1,29%	0,93%	0,62%	0,62%	1,12%			
HORA PUNTA																
Dia	29	12	26	17	15	26	22	12	3	2	11	13				
Hora	18.00	18.00	12.00	17.00	18.00	12.00	18.00	19.00	19.00	18.00	18.00	08.00				
Volum	1,868	2,254	3,514	2,575	2,894	3,650	3,534	4,077	3,443	2,493	2,082	2,049				
HORES 30 - 50 - 100																
Hora 30	Data:	03-08				Hora:	19.00						Volum:	3,729		
Hora 50	Data:	05-08				Hora:	11.00						Volum:	3,549		
Hora 100	Data:	21-08				Hora:	19.00						Volum:	3,387		
INDEX DE FIABILITAT																
IFa	83,66%															
VELOCITAT MITJANA PER SENTIT																
> el Far d'Empord													121,35	km/h		
> el Vendrell													123,29	km/h		
VELOCITAT MITJANA																
Velocitat														122,32	km/h	

Estació: 33133017 - Mont-ras_(C-31) (Permanent)													C-31 PK 330.66			
Carrils: 1-4													Data llista: 03/04/2017		Mont-ras_(C-31)	
2016	Gener	Febrer	Març	Abril	Maig	Juny	Juliol	Agost	Set.	Oct.	Nov.	Des.	IMD			
DIES AFORATS																
dies totals	30	14	14	14	17	18	22	31	30	24	25	31	270			
dl. a dv.	21	10	10	10	12	13	15	23	22	16	18	22	192			
dissabtes	5	2	2	2	2	3	3	4	4	4	3	5	39			
diumenges	4	2	2	2	3	2	4	4	4	4	4	4	39			
INTENSITATS MITJANES																
IMD	12,257	13,664	14,023	15,339	16,513	18,256	24,872	28,479	18,405	15,028	13,664	5,386	16,337			
IMD dl. a dv.	12,728	14,202	14,430	15,411	16,706	18,191	24,135	28,500	17,792	15,034	14,277	5,561	16,455			
IMD dissabtes	11,510	11,971	13,652	16,288	16,780	18,515	27,641	29,566	20,176	15,707	12,818	4,864	16,490			
IMD diumenges	10,647	12,664	12,359	14,029	15,277	18,323	25,785	27,287	19,695	14,317	11,443	5,029	15,643			
INTENSITATS MITJANES DE PESANTS																
IMD	966	1,222	1,338	1,361	1,450	1,595	1,784	1,586	1,330	1,229	1,237	494	1,299			
IMD dl. a dv.	1,193	1,525	1,669	1,671	1,762	1,946	2,095	1,828	1,576	1,491	1,536	606	1,576			
IMD dissabtes	478	517	673	725	814	871	1,212	1,141	812	660	575	262	723			
IMD diumenges	314	413	345	446	527	564	800	822	616	484	400	164	494			
FACTORS																
Factor L	1,2928	1,1586	1,1403	1,0677	0,9850	0,9045	0,6818	0,5774	0,9248	1,0945	1,1526	2,9589	1,0000			
Factor S													0,9933			
FACTORS PESANTS																
Factor L	1,3205	1,0332	0,9440	0,9433	0,8945	0,8097	0,7522	0,8622	0,9998	1,0566	1,0256	2,6008	1,0000			
Factor S													0,8246			
VOLUM PER SENTIT																
> el Far d'Empord	39,05%	39,17%	40,77%	41,32%	40,56%	42,59%	43,39%	43,88%	42,44%	40,25%	39,32%	11,49%	40,60%			
> el Vendrell	60,95%	60,83%	59,23%	58,68%	59,44%	57,41%	56,61%	56,12%	57,56%	59,75%	60,68%	88,51%	59,40%			
VOLUM PESANTS PER SENTIT																
> el Far d'Empord	41,65%	42,04%	42,88%	43,31%	41,91%	43,48%	40,86%	42,05%	42,93%	41,43%	42,04%	11,74%	40,80%			
> el Vendrell	58,35%	57,96%	57,12%	56,69%	58,09%	56,52%	59,14%	57,95%	57,07%	58,57%	57,96%	88,26%	59,20%			
VOLUM PER DIA DE LA SETMANA																
dilluns	14,63%	14,04%	13,93%	13,66%	13,55%	13,56%	13,47%	13,48%	12,85%	13,84%	14,21%	26,26%	14,71%			
dimarts	14,72%	14,32%	14,26%	13,37%	14,02%	13,73%	13,04%	13,76%	13,13%	14,51%	14,67%	6,02%	13,36%			
dimecres	13,98%	14,90%	14,41%	14,25%	13,98%	13,84%	13,67%	13,85%	13,38%	12,97%	14,66%	9,63%	13,67%			
dijous	15,35%	15,05%	14,81%	14,65%	14,59%	14,03%	13,84%	15,00%	13,94%	14,31%	15,04%	15,47%	14,67%			
divendres	15,45%	15,94%	16,09%	15,84%	16,28%	15,88%	15,29%	15,50%	15,61%	15,88%	16,15%	16,24%	15,83%			
dissabte	13,44%	12,52%	13,91%	15,17%	14,43%	14,55%	15,88%	14,77%	15,73%	14,91%	13,35%	12,97%	14,32%			
diumenge	12,43%	13,24%	12,59%	13,07%	13,14%	14,40%	14,81%	13,63%	15,36%	13,59%	11,92%	13,41%	13,47%			
VOLUM PESANTS PER DIA DE LA SETMANA																
dilluns	17,92%	16,95%	16,46%	16,66%	15,92%	16,09%	16,56%	14,85%	15,92%	16,84%	16,83%	31,46%	17,58%			
dimarts	18,20%	16,85%	17,20%	15,99%	17,05%	17,13%	16,20%	16,22%	16,47%	18,42%	17,78%	6,76%	16,26%			
dimecres	15,42%	17,89%	18,63%	17,64%	16,98%	17,24%	16,40%	16,21%	16,81%	13,86%	17,31%	11,70%	16,42%			
dijous	19,27%	18,66%	17,68%	18,04%	17,74%	17,78%	16,95%	17,38%	17,38%	18,16%	18,13%	19,03%	18,01%			
divendres	17,48%	18,78%	19,16%	19,37%	19,18%	18,84%	17,78%	17,76%	18,01%	19,44%	18,72%	18,64%	18,56%			
dissabte	7,07%	6,04%	7,19%	7,62%	7,96%	7,85%	9,70%	10,23%	8,75%	7,66%	6,62%	7,64%	7,87%			
diumenge	4,65%	4,83%	3,68%	4,68%	5,16%	5,09%	6,41%	7,37%	6,65%	5,62%	4,61%	4,76%	5,30%			
VOLUM PER LONGITUD																
2-6 m	91,32%	90,26%	89,63%	90,00%	90,11%	89,64%	91,33%	92,53%	91,13%	90,96%	90,11%	90,00%	90,71%			
6-X m	7,81%	8,95%	9,54%	8,87%	8,70%	8,84%	6,98%	5,65%	7,33%	7,89%	9,08%	9,17%	7,95%			
0-2 m	0,86%	0,79%	0,83%	1,13%	1,19%	1,53%	1,69%	1,82%	1,54%	1,15%	0,81%	0,83%	1,34%			
HORA PUNTA																
Dia	30	14	18	16	29	5	30	18	3	1	18	2				
Hora	13.00	12.00	18.00	12.00	17.00	18.00	19.00	18.00	19.00	13.00	17.00	17.00				
Volum	1,118	1,237	1,246	1,463	1,618	1,729	2,392	2,541	2,255	1,475	1,198	1,250				
HORES 30 - 50 - 100																
Hora 30	Data:	20-08			Hora:	12.00			Volum:	2,364						
Hora 50	Data:	19-08			Hora:	17.00			Volum:	2,240						
Hora 100	Data:	03-09			Hora:	18.00			Volum:	2,112						
INDEX DE FIABILITAT																
IFa	69,72%															
VELOCITAT MITJANA PER SENTIT																
> el Far d'Empord													98,09	km/h		
> el Vendrell													104,02	km/h		
VELOCITAT MITJANA																
Velocitat													101,05	km/h		

Estació: 33136307 - Albons_(C-31) (Permanent)													C-31 PK 363.4	
Carrils: 1-2		Data llista: 03/04/2017											Albons_(C-31)	
2016	Gener	Febrer	Març	Abril	Maig	Juny	Juliol	Agost	Set.	Oct.	Nov.	Des.	IMD	
DIES AFORATS														
dies totals	31	27	18	21	24	23	31	27	27	29	18	24	300	
dl. a dv.	21	20	13	15	17	17	21	20	20	20	13	17	214	
dissabtes	5	4	2	3	3	3	5	4	3	5	2	4	43	
diumenges	5	3	3	3	4	3	5	3	4	4	3	3	43	
INTENSITATS MITJANES														
IMD	4,172	4,592	5,600	5,654	6,155	6,827	9,446	11,817	7,180	5,641	4,798	4,507	6,378	
IMD dl. a dv.	4,276	4,764	5,570	5,738	6,087	6,729	9,045	11,487	6,936	5,602	4,913	4,827	6,357	
IMD dissabtes	3,903	4,263	6,353	5,599	6,371	6,960	11,543	13,800	8,031	5,653	4,446	3,871	6,674	
IMD diumenges	3,920	4,064	4,993	5,289	6,282	7,180	9,357	11,482	7,553	5,827	4,572	3,540	6,185	
INTENSITATS MITJANES DE PESANTS														
IMD	310	387	391	458	446	531	646	619	474	423	419	328	453	
IMD dl. a dv.	394	489	483	571	539	648	755	705	566	519	531	419	552	
IMD dissabtes	125	171	205	202	272	268	408	440	285	225	171	138	240	
IMD diumenges	78	91	114	145	156	205	339	367	200	137	105	61	167	
FACTORS														
Factor L	1,4866	1,3343	1,1412	1,1079	1,0443	0,9446	0,7028	0,5534	0,9165	1,1348	1,2937	1,3168	1,0000	
Factor S													1,0033	
FACTORS PESANTS														
Factor L	1,4028	1,1283	1,1432	0,9664	1,0244	0,8519	0,7312	0,7828	0,9756	1,0635	1,0392	1,3172	1,0000	
Factor S													0,8197	
VOLUM PER SENTIT														
> el Far d'Empord	49,98%	50,82%	50,96%	50,28%	50,55%	50,91%	52,16%	49,14%	49,13%	50,07%	50,23%	51,29%	50,42%	
> el Vendrell	50,02%	49,18%	49,04%	49,72%	49,45%	49,09%	47,84%	50,86%	50,87%	49,93%	49,77%	48,71%	49,58%	
VOLUM PESANTS PER SENTIT														
> el Far d'Empord	55,46%	54,79%	54,44%	53,94%	55,29%	54,00%	57,61%	49,22%	52,64%	53,80%	54,00%	56,33%	54,19%	
> el Vendrell	44,54%	45,21%	45,56%	46,06%	44,71%	46,00%	42,39%	50,78%	47,36%	46,20%	46,00%	43,67%	45,81%	
VOLUM PER DIA DE LA SETMANA														
dilluns	14,52%	13,78%	12,77%	14,05%	13,11%	13,77%	12,98%	13,05%	12,96%	13,38%	14,11%	14,19%	13,54%	
dimarts	14,08%	14,34%	13,23%	13,60%	12,92%	13,57%	12,37%	13,11%	13,28%	14,17%	14,02%	13,84%	13,53%	
dimecres	14,08%	14,69%	13,89%	14,31%	13,95%	13,64%	14,04%	14,36%	13,82%	13,25%	14,53%	16,14%	14,22%	
dijous	15,27%	15,14%	15,17%	14,67%	15,00%	14,51%	14,05%	13,93%	13,85%	14,44%	14,89%	15,62%	14,72%	
divendres	15,22%	16,14%	16,32%	15,86%	15,86%	14,91%	14,86%	14,99%	15,08%	15,69%	15,73%	16,61%	15,60%	
dissabte	13,38%	13,26%	16,02%	14,15%	14,69%	14,56%	17,51%	16,68%	15,98%	14,31%	13,17%	12,33%	14,64%	
diumenge	13,44%	12,64%	12,59%	13,36%	14,48%	15,02%	14,19%	13,88%	15,03%	14,76%	13,54%	11,27%	13,73%	
VOLUM PESANTS PER DIA DE LA SETMANA														
dilluns	18,20%	16,86%	13,86%	18,00%	13,50%	17,01%	17,56%	15,66%	15,74%	16,86%	18,77%	15,99%	16,44%	
dimarts	17,89%	18,30%	21,05%	18,20%	17,06%	16,86%	15,40%	14,83%	16,70%	17,29%	17,52%	15,86%	17,28%	
dimecres	17,00%	18,64%	20,47%	17,81%	18,12%	16,70%	16,32%	16,45%	16,94%	15,44%	17,31%	21,90%	17,76%	
dijous	20,44%	18,16%	18,61%	17,15%	18,38%	18,28%	15,95%	16,98%	16,90%	18,59%	17,65%	17,80%	17,91%	
divendres	17,13%	18,38%	14,27%	18,03%	19,41%	18,42%	18,20%	17,45%	19,09%	19,60%	19,40%	19,73%	18,27%	
dissabte	5,75%	6,30%	7,55%	6,29%	8,60%	7,21%	9,05%	10,16%	8,60%	7,59%	5,80%	6,04%	7,37%	
diumenge	3,58%	3,35%	4,20%	4,53%	4,93%	5,52%	7,53%	8,47%	6,04%	4,62%	3,56%	2,68%	4,94%	
VOLUM PER LONGITUD														
2-6 m	92,31%	91,01%	92,38%	91,35%	91,92%	90,91%	92,49%	93,82%	92,39%	91,88%	90,89%	92,20%	92,15%	
6-X m	7,20%	8,63%	7,02%	8,10%	7,18%	7,93%	6,66%	5,31%	6,72%	7,37%	8,75%	7,27%	7,10%	
0-2 m	0,49%	0,36%	0,60%	0,55%	0,91%	1,16%	0,86%	0,87%	0,89%	0,75%	0,37%	0,53%	0,75%	
HORA PUNTA														
Dia	2	21	26	17	15	26	30	20	10	2	17	30		
Hora	11.00	12.00	11.00	11.00	12.00	12.00	11.00	11.00	11.00	12.00	08.00	17.00		
Volum	447	500	822	552	686	700	1,199	1,337	829	600	484	469		
HORES 30 - 50 - 100														
Hora 30	Data:	27-08				Hora:	10.00				Volum:	1,021		
Hora 50	Data:	17-08				Hora:	10.00				Volum:	939		
Hora 100	Data:	02-08				Hora:	11.00				Volum:	858		
INDEX DE FIABILITAT														
IFa	75,78%													
VELOCITAT MITJANA PER SENTIT														
> el Far d'Empord													96,20	km/h
> el Vendrell													95,50	km/h
VELOCITAT MITJANA														
Velocitat													95,85	km/h

Estació: 33120343 - Vila-seca, la Pineda_(C-31b) (Permanent)													C-31B PK 3.5			
Carrils: 1-4													Data llista: 03/04/2017		Vila-seca, la Pineda_(C-31b)	
2016	Gener	Febrer	Març	Abril	Maig	Juny	Juliol	Agost	Set.	Oct.	Nov.	Des.	IMD			
DIES AFORATS																
dies totals	31	27	21	21	31	30	31	31	30	29	21	28	331			
dl. a dv.	21	20	15	15	22	22	21	23	22	20	15	20	236			
dissabtes	5	4	3	3	4	4	5	4	4	5	3	4	48			
diumenges	5	3	3	3	5	4	5	4	4	4	3	4	47			
INTENSITATS MITJANES																
IMD	8,082	8,672	10,043	11,234	12,056	13,273	15,306	15,855	12,498	11,030	9,083	8,196	11,289			
IMD dl. a dv.	8,605	9,530	10,739	11,856	12,434	13,565	15,588	16,075	12,868	11,572	9,845	8,877	11,815			
IMD dissabtes	7,573	6,977	9,673	10,487	11,652	12,967	15,020	16,072	12,016	10,626	7,767	6,856	10,591			
IMD diumenges	5,974	6,075	6,930	8,869	10,567	12,123	14,185	14,543	11,133	8,724	6,588	6,130	9,362			
INTENSITATS MITJANES DE PESANTS																
IMD	123	145	257	293	385	450	490	488	419	343	164	132	308			
IMD dl. a dv.	150	177	299	329	418	494	529	520	448	373	192	158	342			
IMD dissabtes	66	75	200	238	349	397	456	473	391	302	102	73	257			
IMD diumenges	47	54	107	169	253	285	329	344	304	236	86	56	191			
FACTORS																
Factor L	1,3731	1,2398	1,1002	0,9966	0,9502	0,8710	0,7580	0,7350	0,9182	1,0210	1,2002	1,3310	1,0000			
Factor S													0,9555			
FACTORS PESANTS																
Factor L	2,2838	1,9299	1,1441	1,0386	0,8169	0,6915	0,6456	0,6567	0,7633	0,9167	1,7772	2,1585	1,0000			
Factor S													0,9017			
VOLUM PER SENTIT																
> Salou	52,26%	52,53%	53,02%	52,51%	53,79%	53,90%	54,17%	54,75%	53,79%	53,31%	52,64%	52,49%	53,49%			
> Torreforta	47,74%	47,47%	46,98%	47,49%	46,21%	46,10%	45,83%	45,25%	46,21%	46,69%	47,36%	47,51%	46,51%			
VOLUM PESANTS PER SENTIT																
> Salou	55,18%	55,36%	53,93%	53,65%	51,02%	49,81%	48,37%	47,96%	47,15%	48,26%	52,32%	52,63%	50,03%			
> Torreforta	44,82%	44,64%	46,07%	46,35%	48,98%	50,19%	51,63%	52,04%	52,85%	51,74%	47,68%	47,37%	49,97%			
VOLUM PER DIA DE LA SETMANA																
dilluns	15,73%	15,32%	14,67%	14,67%	14,13%	14,26%	14,37%	14,24%	14,71%	14,99%	15,36%	15,25%	14,80%			
dimarts	15,28%	15,41%	14,67%	14,56%	14,34%	14,48%	14,69%	14,46%	14,55%	15,09%	15,13%	14,81%	14,78%			
dimecres	14,30%	15,70%	15,14%	14,77%	14,38%	14,50%	14,26%	14,08%	14,19%	13,63%	14,94%	16,39%	14,69%			
dijous	15,78%	15,68%	16,04%	15,23%	14,82%	14,80%	14,34%	14,62%	15,13%	15,20%	15,48%	14,93%	15,17%			
divendres	14,98%	16,38%	15,86%	16,15%	16,06%	14,96%	15,05%	15,05%	14,92%	16,03%	16,51%	15,99%	15,64%			
dissabte	13,38%	11,49%	13,76%	13,34%	13,78%	13,96%	14,04%	14,46%	13,75%	13,76%	12,22%	11,95%	13,32%			
diumenge	10,55%	10,01%	9,86%	11,28%	12,49%	13,05%	13,26%	13,08%	12,74%	11,30%	10,36%	10,69%	11,58%			
VOLUM PESANTS PER DIA DE LA SETMANA																
dilluns	17,12%	16,53%	15,19%	14,54%	12,87%	14,22%	13,97%	13,52%	14,00%	14,67%	17,08%	17,32%	15,03%			
dimarts	17,84%	17,42%	16,89%	15,04%	16,62%	17,03%	16,98%	16,02%	16,25%	16,84%	16,10%	15,74%	16,55%			
dimecres	17,06%	16,73%	16,11%	15,40%	14,60%	15,38%	14,49%	14,45%	14,15%	13,92%	16,07%	19,16%	15,62%			
dijous	17,72%	17,86%	16,70%	16,95%	15,61%	15,38%	14,57%	15,64%	15,10%	15,37%	15,69%	14,90%	15,92%			
divendres	17,13%	18,70%	18,07%	18,25%	18,03%	16,38%	17,05%	16,56%	16,74%	16,80%	18,71%	18,81%	17,60%			
dissabte	7,64%	7,41%	11,09%	11,58%	12,91%	12,57%	13,33%	13,77%	13,36%	12,57%	8,87%	7,95%	11,05%			
diumenge	5,50%	5,35%	5,94%	8,24%	9,35%	9,03%	9,62%	10,04%	10,39%	9,83%	7,48%	6,11%	8,11%			
VOLUM PER LONGITUD																
2-6 m	96,62%	96,31%	95,54%	95,09%	94,21%	93,49%	93,51%	93,74%	93,59%	94,48%	96,16%	96,64%	94,65%			
6-X m	1,49%	1,69%	2,56%	2,61%	3,18%	3,41%	3,18%	3,10%	3,36%	3,10%	1,81%	1,61%	2,73%			
0-2 m	1,89%	2,00%	1,90%	2,30%	2,61%	3,10%	3,31%	3,17%	3,05%	2,42%	2,03%	1,75%	2,62%			
HORA PUNTA																
Dia	30	12	26	29	6	11	12	10	1	15	7	12				
Hora	18.00	14.00	20.00	16.00	10.00	12.00	19.00	18.00	18.00	19.00	18.00	17.00				
Volum	1,571	786	897	1,072	978	1,073	1,241	1,303	981	1,131	813	838				
HORES 30 - 50 - 100																
Hora 30	Data:	06-08				Hora:	20.00				Volum:	1,131				
Hora 50	Data:	12-08				Hora:	20.00				Volum:	1,093				
Hora 100	Data:	06-08				Hora:	21.00				Volum:	1,038				
INDEX DE FIABILITAT																
IFa	85,69%															
VELOCITAT MITJANA PER SENTIT																
> Salou													90,77	km/h		
> Torreforta													97,12	km/h		
VELOCITAT MITJANA																
Velocitat													93,94	km/h		

Estació: 2-08 - Viladecans_(C-32) (Permanent)										C-32 PK 50.028				
Carrils: 1-4		Data llista: 03/04/2017					Viladecans_(C-32)							
2016	Gener	Febrer	Març	Abril	Maig	Juny	Juliol	Agost	Set.	Oct.	Nov.	Des.	IMD	
DIES AFORATS														
dies totals									20	15	11	24	70	
dl. a dv.									15	10	8	17	50	
dissabtes									2	3	1	4	10	
diumenges									3	2	2	3	10	
INTENSITATS MITJANES														
IMD									118,875	124,952	120,332	121,698	121,495	
IMD dl. a dv.									126,080	131,571	127,502	129,507	128,631	
IMD dissabtes									104,582	116,502	112,294	108,650	110,737	
IMD diumenges									97,144	100,305	92,524	95,700	96,647	
INTENSITATS MITJANES DE PESANTS														
IMD									13,759	15,842	14,296	13,767	14,422	
IMD dl. a dv.									16,417	18,457	17,337	16,160	17,077	
IMD dissabtes									7,765	10,473	7,676	8,756	8,773	
IMD diumenges									6,462	8,140	5,710	6,810	6,861	
FACTORS														
Factor L									1,0202	0,9777	1,0089	0,9932	1,0000	
Factor S													0,9446	
FACTORS PESANTS														
Factor L									1,0402	0,9253	0,9850	1,0567	1,0000	
Factor S													0,8451	
VOLUM PER SENTIT														
> Palafolls									45,59%	47,12%	46,83%	47,66%	46,83%	
> el Vendrell									54,41%	52,88%	53,17%	52,34%	53,17%	
VOLUM PESANTS PER SENTIT														
> Palafolls									37,51%	37,58%	39,23%	40,13%	38,66%	
> el Vendrell									62,49%	62,42%	60,77%	59,87%	61,34%	
VOLUM PER DIA DE LA SETMANA														
dilluns									14,88%	14,78%	14,22%	14,92%	14,71%	
dimarts									14,96%	14,71%	14,50%	14,02%	14,55%	
dimecres									14,83%	14,78%	14,65%	15,80%	14,99%	
dijous									15,17%	15,17%	15,88%	15,20%	15,34%	
divendres									15,92%	15,77%	16,78%	16,01%	16,10%	
dissabte									12,57%	13,32%	13,14%	12,79%	12,97%	
diumenge									11,67%	11,47%	10,83%	11,26%	11,32%	
VOLUM PESANTS PER DIA DE LA SETMANA														
dilluns									16,62%	17,09%	15,92%	17,04%	16,69%	
dimarts									17,35%	16,77%	16,97%	14,41%	16,41%	
dimecres									16,76%	16,47%	16,91%	18,63%	17,18%	
dijous									17,22%	16,33%	18,65%	16,21%	17,06%	
divendres									17,27%	16,56%	18,38%	17,55%	17,44%	
dissabte									8,06%	9,44%	7,56%	9,09%	8,62%	
diumenge									6,71%	7,34%	5,62%	7,07%	6,72%	
VOLUM PER LONGITUD														
2-6 m									84,16%	83,99%	85,17%	85,58%	84,68%	
6-X m									11,76%	12,45%	11,98%	11,29%	11,87%	
0-2 m									4,08%	3,56%	2,86%	3,12%	3,45%	
HORA PUNTA														
Dia									27	28	25	21		
Hora									18.00	17.00	17.00	17.00		
Volum									9,296	9,895	10,051	9,789		
HORES 30 - 50 - 100														
Hora 30	Data: 16-09												Volum: 9,342	
Hora 50	Data: 13-12												Volum: 9,206	
Hora 100	Data: 26-11												Volum: 8,874	
INDEX DE FIABILITAT														
IFa	20,98%													
VELOCITAT MITJANA PER SENTIT														
> Palafolls												91,42	km/h	
> el Vendrell												100,16	km/h	
VELOCITAT MITJANA														
Velocitat												95,79	km/h	

Estació: 10200208 - Cornellà de Llobregat_(C-32) (Permanent)												C-32 PK 60.145		
Carrils: 1-6		Data llista: 03/04/2017						Cornellà de Llobregat_(C-32)						
2016	Gener	Febrer	Març	Abril	Maig	Juny	Juliol	Agost	Set.	Oct.	Nov.	Des.	IMD	
DIES AFORATS														
dies totals	16		18	28	24	30	31	31	23	29			230	
dl. a dv.	11		14	20	17	22	21	23	17	20			165	
dissabtes	3		2	4	3	4	5	4	3	5			33	
diumenges	2		2	4	4	4	5	4	3	4			32	
INTENSITATS MITJANES														
IMD	118,812		118,200	137,055	136,385	139,125	141,133	114,645	138,299	119,169			129,105	
IMD dl. a dv.	128,048		123,908	149,370	147,884	151,003	152,939	123,993	151,222	129,260			139,572	
IMD dissabtes	104,673		114,378	116,059	115,856	115,902	120,263	96,923	113,939	104,301			111,362	
IMD diumenges	86,771		93,488	96,479	99,419	102,957	102,978	85,625	98,044	83,579			94,253	
INTENSITATS MITJANES DE PESANTS														
IMD	2,495		2,863	3,466	3,508	3,564	3,566	2,671	3,535	3,154			3,199	
IMD dl. a dv.	3,087		3,180	4,339	4,374	4,422	4,450	3,283	4,427	3,878			3,931	
IMD dissabtes	1,337		2,712	1,659	1,736	1,833	1,775	1,483	1,714	1,780			1,767	
IMD diumenges	694		1,429	908	950	1,005	937	800	897	908			940	
FACTORS														
Factor L	1,0900		1,1264	0,9344	0,9438	0,9243	0,9126	1,1256	0,9230	1,0798			1,0000	
Factor S													0,9247	
FACTORS PESANTS														
Factor L	1,2731		1,2362	0,9059	0,8986	0,8889	0,8834	1,1971	0,8878	1,0135			1,0000	
Factor S													0,8127	
VOLUM PER SENTIT														
> Palafoills	50,36%		50,69%	51,48%	51,12%	51,38%	51,24%	50,04%	50,88%	44,04%			50,17%	
> el Vendrell	49,64%		49,31%	48,52%	48,88%	48,62%	48,76%	49,96%	49,12%	55,96%			49,83%	
VOLUM PESANTS PER SENTIT														
> Palafoills	50,35%		50,23%	50,19%	48,94%	49,41%	50,72%	49,69%	50,07%	44,24%			49,24%	
> el Vendrell	49,65%		49,77%	49,81%	51,06%	50,59%	49,28%	50,31%	49,93%	55,76%			50,76%	
VOLUM PER DIA DE LA SETMANA														
dilluns	16,28%		10,46%	15,49%	14,23%	15,74%	15,53%	15,00%	15,65%	15,83%			14,92%	
dimarts	15,94%		14,45%	15,30%	15,62%	15,84%	15,38%	15,65%	15,41%	15,86%			15,48%	
dimecres	13,68%		17,02%	15,45%	15,60%	15,94%	15,46%	15,86%	15,55%	14,10%			15,47%	
dijous	16,67%		16,96%	15,58%	15,91%	15,75%	15,65%	15,32%	15,71%	15,67%			15,93%	
divendres	14,50%		16,08%	16,03%	16,17%	14,22%	15,39%	15,41%	15,78%	16,01%			15,50%	
dissabte	12,53%		13,77%	12,10%	12,09%	11,92%	12,17%	12,08%	11,78%	12,50%			12,33%	
diumenge	10,39%		11,25%	10,06%	10,38%	10,59%	10,42%	10,67%	10,14%	10,02%			10,42%	
VOLUM PESANTS PER DIA DE LA SETMANA														
dilluns	19,97%		4,31%	17,35%	14,58%	17,76%	16,97%	15,34%	17,36%	17,54%			15,70%	
dimarts	19,36%		14,74%	17,79%	18,56%	18,14%	17,20%	18,07%	17,71%	18,31%			17,71%	
dimecres	12,88%		20,52%	17,88%	18,59%	18,58%	18,18%	18,49%	18,09%	14,76%			17,68%	
dijous	21,26%		21,19%	18,06%	18,72%	18,63%	18,76%	18,04%	18,11%	18,61%			19,06%	
divendres	15,05%		18,79%	18,34%	18,70%	15,47%	18,02%	17,88%	18,16%	18,61%			17,64%	
dissabte	7,56%		13,40%	6,84%	7,02%	7,38%	7,11%	7,92%	6,94%	8,06%			7,96%	
diumenge	3,92%		7,06%	3,74%	3,84%	4,04%	3,76%	4,27%	3,63%	4,11%			4,23%	
VOLUM PER LONGITUD														
2-6 m	93,66%		93,42%	92,95%	92,83%	92,10%	92,31%	92,82%	91,85%	92,48%			92,63%	
6-X m	2,08%		2,46%	2,53%	2,56%	2,59%	2,47%	2,36%	2,59%	2,62%			2,48%	
0-2 m	4,27%		4,13%	4,52%	4,61%	5,31%	5,22%	4,82%	5,56%	4,91%			4,89%	
HORA PUNTA														
Dia	20		15	25	5	2	1	31	12	4				
Hora	07.00		07.00	07.00	07.00	07.00	07.00	07.00	07.00	17.00				
Volum	10,723		11,317	11,341	11,294	11,378	10,854	9,666	11,100	10,424				
HORES 30 - 50 - 100														
Hora 30	Data:	14-06				Hora:	07.00						Volum:	11,129
Hora 50	Data:	15-03				Hora:	08.00						Volum:	11,041
Hora 100	Data:	08-06				Hora:	08.00						Volum:	10,768
INDEX DE FIABILITAT														
IFa	55,94%													
VELOCITAT MITJANA PER SENTIT														
> Palafoills													80,84	km/h
> el Vendrell													75,52	km/h
VELOCITAT MITJANA														
Velocitat													78,18	km/h

Estació: 33220108 - el Prat de Llobregat_(C-32B) (Permanent)													C-32B PK .258			
Carrils: 1-4													Data llista: 03/04/2017		el Prat de Llobregat_(C-32B)	
2016	Gener	Febrer	Març	Abril	Maig	Juny	Juliol	Agost	Set.	Oct.	Nov.	Des.	IMD			
DIES AFORATS																
dies totals	30	14	25	21	24	18	29	31	24	28	25	17	286			
dl. a dv.	21	10	18	15	17	13	20	23	17	20	18	12	204			
dissabtes	5	2	3	3	3	3	4	4	4	4	3	3	41			
diumenges	4	2	4	3	4	2	5	4	3	4	4	2	41			
INTENSITATS MITJANES																
IMD	19,939	23,534	23,700	25,845	27,680	28,864	29,886	29,105	29,374	28,221	24,396	25,823	26,371			
IMD dl. a dv.	20,320	24,561	24,833	26,567	28,445	29,543	30,051	29,346	29,996	29,030	25,464	27,000	27,115			
IMD dissabtes	16,252	17,802	18,423	20,787	23,636	25,034	27,188	26,530	25,275	23,384	18,664	20,304	21,906			
IMD diumenges	21,724	24,131	23,313	27,292	27,901	29,299	31,760	30,475	30,364	29,014	24,792	25,462	27,163			
INTENSITATS MITJANES DE PESANTS																
IMD	1,082	1,219	1,314	1,409	1,482	1,652	1,693	1,606	1,670	1,548	1,298	1,254	1,436			
IMD dl. a dv.	1,154	1,294	1,394	1,495	1,554	1,712	1,754	1,643	1,724	1,616	1,445	1,401	1,516			
IMD dissabtes	917	1,011	1,111	1,171	1,291	1,532	1,595	1,587	1,569	1,337	918	873	1,237			
IMD diumenges	888	1,055	1,118	1,216	1,312	1,474	1,486	1,443	1,506	1,417	942	899	1,233			
FACTORS																
Factor L	1,3344	1,1040	1,0919	1,0206	0,9533	0,9178	0,9023	0,9240	0,9040	0,9341	1,0648	1,0043	1,0000			
Factor S													0,9728			
FACTORS PESANTS																
Factor L	1,3145	1,1722	1,0880	1,0143	0,9757	0,8860	0,8646	0,9229	0,8799	0,9382	1,0494	1,0822	1,0000			
Factor S													0,9470			
VOLUM PER SENTIT																
> C-31	53,32%	53,62%	53,12%	53,32%	53,11%	53,15%	53,24%	52,74%	53,03%	52,92%	53,07%	52,95%	53,10%			
> aeroport	46,68%	46,38%	46,88%	46,68%	46,89%	46,85%	46,76%	47,26%	46,97%	47,08%	46,93%	47,05%	46,90%			
VOLUM PESANTS PER SENTIT																
> C-31	54,17%	55,03%	53,79%	54,23%	53,13%	53,66%	52,31%	51,66%	52,87%	54,51%	52,84%	53,55%	53,30%			
> aeroport	45,83%	44,97%	46,21%	45,77%	46,87%	46,34%	47,69%	48,34%	47,13%	45,49%	47,16%	46,45%	46,70%			
VOLUM PER DIA DE LA SETMANA																
dilluns	15,95%	15,97%	15,18%	15,23%	15,06%	15,19%	14,98%	15,23%	15,61%	15,30%	16,41%	15,27%	15,44%			
dimarts	12,54%	12,82%	14,25%	13,41%	13,82%	13,47%	13,31%	13,33%	13,33%	13,39%	12,47%	13,11%	13,29%			
dimecres	14,14%	14,45%	14,81%	14,38%	14,35%	14,42%	14,14%	14,31%	14,41%	14,18%	13,88%	14,73%	14,35%			
dijous	13,96%	14,43%	15,00%	14,06%	14,31%	14,15%	13,94%	13,69%	13,87%	14,28%	14,88%	14,34%	14,25%			
divendres	16,10%	16,87%	15,65%	16,35%	15,90%	15,82%	15,45%	15,49%	15,69%	16,33%	17,06%	17,07%	16,15%			
dissabte	11,69%	10,81%	11,08%	11,49%	12,18%	12,42%	13,00%	13,01%	12,31%	11,84%	10,87%	11,31%	11,84%			
diumenge	15,62%	14,65%	14,03%	15,09%	14,38%	14,53%	15,18%	14,95%	14,78%	14,69%	14,43%	14,18%	14,73%			
VOLUM PESANTS PER DIA DE LA SETMANA																
dilluns	15,48%	15,62%	15,22%	15,33%	14,68%	15,39%	14,95%	13,98%	14,50%	15,44%	16,13%	16,07%	15,21%			
dimarts	15,02%	14,36%	15,28%	14,69%	14,88%	14,09%	14,39%	14,88%	14,46%	14,16%	15,41%	15,41%	14,78%			
dimecres	14,94%	15,11%	14,92%	14,92%	14,62%	15,08%	15,16%	15,37%	14,91%	14,01%	15,25%	15,02%	14,96%			
dijous	15,77%	14,56%	15,49%	14,82%	15,00%	14,25%	14,34%	13,92%	14,61%	14,90%	16,19%	16,48%	15,04%			
divendres	14,97%	16,13%	14,87%	16,04%	15,77%	15,18%	15,15%	14,90%	15,19%	16,08%	16,62%	16,72%	15,63%			
dissabte	12,11%	11,85%	12,08%	11,87%	12,43%	13,25%	13,46%	14,12%	13,43%	12,34%	10,07%	10,00%	12,22%			
diumenge	11,72%	12,37%	12,15%	12,33%	12,63%	12,75%	12,54%	12,84%	12,89%	13,08%	10,34%	10,30%	12,19%			
VOLUM PER LONGITUD																
2-6 m	92,72%	92,99%	92,73%	92,74%	92,78%	92,20%	92,41%	92,60%	92,26%	92,64%	92,77%	93,33%	92,66%			
6-X m	5,44%	5,18%	5,52%	5,45%	5,34%	5,75%	5,63%	5,53%	5,71%	5,49%	5,30%	4,87%	5,45%			
0-2 m	1,84%	1,83%	1,75%	1,81%	1,88%	2,05%	1,96%	1,87%	2,03%	1,88%	1,93%	1,80%	1,89%			
HORA PUNTA																
Dia	24	26	18	17	15	17	15	5	2	2	11	23				
Hora	19,00	14,00	19,00	19,00	19,00	13,00	15,00	19,00	19,00	19,00	19,00	19,00				
Volum	1,914	1,929	1,970	2,041	2,152	2,054	2,515	2,126	2,157	2,126	2,173	2,499				
HORES 30 - 50 - 100																
Hora 30	Data:	03-08				Hora:	21,00					Volum:	2,042			
Hora 50	Data:	28-10				Hora:	21,00					Volum:	1,981			
Hora 100	Data:	12-08				Hora:	20,00					Volum:	1,899			
INDEX DE FIABILITAT																
IFa	74,44%															
VELOCITAT MITJANA PER SENTIT																
> C-31													82,57	km/h		
> aeroport													87,54	km/h		
VELOCITAT MITJANA																
Velocitat													85,06	km/h		

Estació: 30354208 - Llinars del Vallès_(C-35) (Permanent)													C-35 PK 42.5			
Carrils: 1-2		Data llista: 03/04/2017											Llinars del Vallès_(C-35)			
2016	Gener	Febrer	Març	Abril	Maig	Juny	Juliol	Agost	Set.	Oct.	Nov.	Des.	IMD			
DIES AFORATS																
dies totals	31	27	19	23	24	20	29	31	30	29	21	21	305			
dl. a dv.	21	20	14	16	17	14	20	23	22	20	15	15	217			
dissabtes	5	4	3	4	3	3	4	4	4	5	3	3	45			
diumenges	5	3	2	3	4	3	5	4	4	4	3	3	43			
INTENSITATS MITJANES																
IMD	22,792	23,858	23,488	25,008	25,071	25,804	25,752	21,242	25,058	25,123	25,113	23,890	24,343			
IMD dl. a dv.	24,215	25,554	24,454	26,363	26,445	27,195	27,435	22,695	26,617	26,179	26,471	25,482	25,738			
IMD dissabtes	20,642	20,889	22,527	22,490	22,812	22,790	22,401	18,434	22,062	23,549	23,279	20,795	21,897			
IMD diumenges	17,831	18,349	19,619	20,754	20,460	21,861	20,691	16,784	20,261	21,414	20,154	19,025	19,793			
INTENSITATS MITJANES DE PESANTS																
IMD	1,777	2,042	1,992	2,144	2,094	2,216	2,176	1,617	2,041	2,080	2,086	1,815	2,005			
IMD dl. a dv.	2,338	2,706	2,617	2,827	2,752	2,920	2,858	2,117	2,685	2,724	2,752	2,379	2,637			
IMD dissabtes	508	497	581	580	623	578	623	524	578	633	552	503	566			
IMD diumenges	237	269	276	297	277	335	316	210	286	311	289	306	284			
FACTORS																
Factor L	1,0629	1,0072	1,0525	0,9763	0,9733	0,9464	0,9382	1,1341	0,9670	0,9832	0,9723	1,0100	1,0000			
Factor S													0,9457			
FACTORS PESANTS																
Factor L	1,1275	0,9743	1,0076	0,9328	0,9581	0,9030	0,9224	1,2453	0,9818	0,9680	0,9581	1,1081	1,0000			
Factor S													0,7603			
VOLUM PER SENTIT																
> Pareds del V.	49,34%	49,36%	48,98%	49,40%	49,92%	49,95%	49,75%	49,88%	49,49%	49,46%	49,44%	49,64%	49,56%			
> Llagostera	50,66%	50,64%	51,02%	50,60%	50,08%	50,05%	50,25%	50,12%	50,51%	50,54%	50,56%	50,36%	50,44%			
VOLUM PESANTS PER SENTIT																
> Pareds del V.	51,10%	51,21%	51,40%	51,47%	50,99%	51,18%	51,25%	51,00%	50,84%	50,31%	50,71%	51,13%	51,03%			
> Llagostera	48,90%	48,79%	48,60%	48,53%	49,01%	48,82%	48,75%	49,00%	49,16%	49,69%	49,29%	48,87%	48,97%			
VOLUM PER DIA DE LA SETMANA																
dilluns	15,54%	15,00%	15,28%	14,85%	13,99%	14,69%	15,10%	14,79%	14,72%	14,70%	14,48%	15,36%	14,86%			
dimarts	15,14%	14,95%	15,38%	14,44%	14,98%	14,85%	14,85%	15,25%	14,75%	14,86%	14,75%	14,26%	14,89%			
dimecres	14,24%	15,06%	13,10%	14,98%	14,98%	14,87%	15,14%	15,66%	15,07%	13,69%	14,68%	16,01%	14,77%			
dijous	15,87%	15,29%	14,18%	15,04%	15,33%	15,14%	15,16%	15,13%	15,15%	15,03%	15,21%	14,76%	15,08%			
divendres	15,09%	16,21%	16,58%	15,91%	16,15%	15,72%	15,84%	15,50%	16,13%	16,16%	16,18%	15,80%	15,92%			
dissabte	12,94%	12,51%	13,62%	12,88%	12,95%	12,63%	12,43%	12,39%	12,60%	13,39%	13,24%	12,43%	12,83%			
diumenge	11,17%	10,99%	11,87%	11,89%	11,62%	12,11%	11,48%	11,29%	11,58%	12,18%	11,47%	11,38%	11,59%			
VOLUM PESANTS PER DIA DE LA SETMANA																
dilluns	19,97%	18,72%	20,04%	18,86%	14,92%	19,05%	18,69%	16,43%	18,36%	19,07%	18,45%	21,57%	18,57%			
dimarts	19,82%	19,09%	20,19%	18,72%	19,60%	19,16%	18,88%	19,11%	19,09%	19,42%	19,14%	16,15%	19,07%			
dimecres	16,46%	19,23%	15,97%	18,87%	19,60%	18,68%	18,98%	19,98%	18,99%	15,26%	18,61%	21,78%	18,52%			
dijous	20,94%	19,09%	18,02%	19,01%	19,89%	19,08%	19,15%	18,99%	19,10%	20,00%	19,30%	15,37%	18,91%			
divendres	16,85%	18,52%	19,71%	18,69%	19,90%	18,16%	18,14%	19,00%	18,41%	19,76%	18,74%	18,76%	18,67%			
dissabte	4,07%	3,48%	4,12%	3,86%	4,21%	3,72%	4,09%	4,63%	4,05%	4,35%	3,78%	3,96%	4,03%			
diumenge	1,90%	1,88%	1,96%	1,98%	1,88%	2,16%	2,08%	1,85%	2,00%	2,13%	1,98%	2,41%	2,01%			
VOLUM PER LONGITUD																
2-6 m	91,92%	90,76%	90,83%	90,89%	91,00%	90,56%	90,70%	91,18%	90,90%	91,27%	91,21%	91,93%	91,05%			
6-X m	7,54%	8,76%	8,67%	8,44%	8,30%	8,47%	8,26%	7,79%	8,28%	8,10%	8,31%	7,60%	8,24%			
0-2 m	0,54%	0,47%	0,51%	0,67%	0,70%	0,97%	1,04%	1,03%	0,81%	0,63%	0,49%	0,48%	0,71%			
HORA PUNTA																
Dia	13	9	16	11	20	7	13	31	17	26	25	13				
Hora	18.00	08.00	07.00	07.00	18.00	18.00	18.00	11.00	13.00	18.00	14.00	18.00				
Volum	1,910	1,941	1,956	1,958	2,018	1,958	2,000	2,036	2,131	1,999	1,998	1,925				
HORES 30 - 50 - 100																
Hora 30	Data:	05-05				Hora:				08.00				Volum:		1,951
Hora 50	Data:	19-09				Hora:				18.00				Volum:		1,934
Hora 100	Data:	02-06				Hora:				18.00				Volum:		1,911
INDEX DE FIABILITAT																
IFa	79%															
VELOCITAT MITJANA PER SENTIT																
> Pareds del V.													79,22	km/h		
> Llagostera													82,35	km/h		
VELOCITAT MITJANA																
Velocitat													80,79	km/h		

Estació: 30354908 - Villalba Saserra_(C-35) (Permanent)													C-35 PK 49.5			
Carrils: 1-2													Data llista: 03/04/2017		Villalba Saserra_(C-35)	
2016	Gener	Febrer	Març	Abril	Maig	Juny	Juliol	Agost	Set.	Oct.	Nov.	Des.	IMD			
DIES AFORATS																
dies totals	31	27	14	21	31	30	31	31	30	29	25	31	331			
dl. a dv.	21	20	10	15	22	22	21	23	22	20	18	22	236			
dissabtes	5	4	2	3	4	4	5	4	4	5	3	5	48			
diumenges	5	3	2	3	5	4	5	4	4	4	4	4	47			
INTENSITATS MITJANES																
IMD	21,664	22,637	23,205	23,613	23,752	24,323	24,557	20,666	23,786	23,812	23,476	21,818	23,104			
IMD dl. a dv.	22,935	24,059	24,454	24,809	24,965	25,469	25,836	21,790	25,068	24,714	24,730	23,289	24,331			
IMD dissabtes	19,667	20,131	21,061	21,455	21,487	21,398	22,192	18,661	21,350	22,399	21,753	19,007	20,886			
IMD diumenges	17,305	18,038	19,103	19,790	19,948	21,519	20,532	17,051	19,815	20,715	18,930	17,274	19,203			
INTENSITATS MITJANES DE PESANTS																
IMD	1,433	1,606	1,723	1,716	1,679	1,707	1,748	1,318	1,633	1,641	1,657	1,349	1,600			
IMD dl. a dv.	1,887	2,124	2,269	2,260	2,212	2,247	2,289	1,724	2,147	2,148	2,182	1,761	2,103			
IMD dissabtes	412	423	497	483	484	453	537	438	486	512	458	431	468			
IMD diumenges	187	204	217	231	210	261	256	167	211	231	228	204	218			
FACTORS																
Factor L	1,0609	1,0113	0,9950	0,9807	0,9746	0,9553	0,9418	1,1166	0,9706	0,9845	0,9839	1,0448	1,0000			
Factor S													0,9497			
FACTORS PESANTS																
Factor L	1,1145	0,9902	0,9268	0,9305	0,9504	0,9356	0,9184	1,2198	0,9792	0,9788	0,9636	1,1938	1,0000			
Factor S													0,7609			
VOLUM PER SENTIT																
> Llagostera	49,82%	50,16%	49,87%	49,90%	50,66%	50,07%	49,95%	50,15%	49,90%	49,78%	50,09%	49,83%	50,03%			
> Parets del Vall	50,18%	49,84%	50,13%	50,10%	49,34%	49,93%	50,05%	49,85%	50,10%	50,22%	49,91%	50,17%	49,97%			
VOLUM PESANTS PER SENTIT																
> Llagostera	50,46%	50,95%	50,06%	50,54%	50,52%	49,97%	50,39%	50,40%	49,98%	49,51%	50,54%	50,44%	50,31%			
> Parets del Vall	49,54%	49,05%	49,94%	49,46%	49,48%	50,03%	49,61%	49,60%	50,02%	50,49%	49,46%	49,56%	49,69%			
VOLUM PER DIA DE LA SETMANA																
dilluns	15,38%	14,89%	14,64%	14,68%	14,20%	14,59%	14,64%	14,50%	14,51%	14,58%	14,49%	14,39%	14,62%			
dimarts	15,24%	14,49%	14,76%	14,38%	14,92%	15,02%	14,60%	14,97%	14,61%	14,84%	14,63%	14,55%	14,75%			
dimecres	14,24%	15,09%	14,87%	15,02%	14,44%	15,06%	14,92%	15,38%	15,04%	13,75%	14,77%	16,02%	14,89%			
dijous	15,73%	15,14%	15,02%	14,91%	15,28%	15,52%	14,99%	14,98%	14,96%	14,91%	15,23%	15,22%	15,16%			
divendres	15,04%	16,30%	15,98%	16,05%	16,29%	14,57%	15,94%	15,50%	16,10%	16,06%	16,21%	16,04%	15,84%			
dissabte	12,97%	12,70%	12,97%	12,98%	12,90%	12,59%	12,94%	12,89%	12,85%	13,44%	13,19%	12,47%	12,91%			
diumenge	11,41%	11,38%	11,76%	11,97%	11,97%	12,66%	11,97%	11,78%	11,93%	12,43%	11,48%	11,33%	11,85%			
VOLUM PESANTS PER DIA DE LA SETMANA																
dilluns	19,92%	18,70%	18,43%	18,76%	15,88%	19,75%	18,28%	16,18%	18,39%	18,96%	18,31%	17,44%	18,19%			
dimarts	20,05%	19,10%	19,23%	18,73%	19,79%	20,59%	18,83%	19,48%	19,30%	19,57%	18,57%	17,55%	19,24%			
dimecres	16,58%	19,41%	18,84%	19,06%	18,97%	19,80%	19,21%	19,85%	19,23%	15,60%	19,08%	21,56%	18,97%			
dijous	20,98%	18,86%	19,25%	18,95%	19,90%	19,27%	19,12%	19,06%	18,85%	19,77%	19,56%	17,75%	19,24%			
divendres	16,52%	18,34%	18,33%	18,55%	19,58%	14,59%	18,09%	18,88%	18,13%	19,62%	18,57%	18,99%	18,17%			
dissabte	4,08%	3,76%	4,12%	4,02%	4,10%	3,81%	4,38%	4,74%	4,25%	4,46%	3,94%	4,56%	4,20%			
diumenge	1,85%	1,82%	1,80%	1,92%	1,78%	2,19%	2,09%	1,80%	1,84%	2,01%	1,97%	2,16%	1,94%			
VOLUM PER LONGITUD																
2-6 m	93,18%	92,32%	92,19%	92,29%	92,52%	92,34%	92,58%	92,99%	92,58%	92,88%	92,57%	93,49%	92,64%			
6-X m	6,39%	7,27%	7,42%	7,27%	7,03%	7,14%	6,88%	6,53%	6,99%	6,74%	7,09%	6,17%	6,93%			
0-2 m	0,43%	0,41%	0,39%	0,44%	0,45%	0,52%	0,54%	0,48%	0,43%	0,38%	0,33%	0,34%	0,43%			
HORA PUNTA																
Dia	22	12	8	17	20	28	21	31	17	29	11	2				
Hora	17.00	17.00	08.00	19.00	17.00	18.00	18.00	11.00	13.00	13.00	17.00	18.00				
Volum	1,804	1,893	1,795	1,856	1,918	1,942	1,913	1,970	2,111	1,937	1,900	1,845				
HORES 30 - 50 - 100																
Hora 30	Data:	01-05				Hora:	19.00					Volum:	1,868			
Hora 50	Data:	21-10				Hora:	17.00					Volum:	1,847			
Hora 100	Data:	02-06				Hora:	18.00					Volum:	1,814			
INDEX DE FIABILITAT																
IFa	85,61%															
VELOCITAT MITJANA PER SENTIT																
> Llagostera													67,95	km/h		
> Parets del Vall													72,37	km/h		
VELOCITAT MITJANA																
Velocitat														70,16	km/h	

Aforaments - 2016

Estació:	CE350847 (ADR1-C35)										C-35	PK: 83,500	
Carrils:	2+2		Municipi: Maçanet de la Selva				Comarca: La Selva			Data llista: 31/12/16			
2016	Gener	Febrer	Març	Abril	Maig	Juny	Juliol	Agost	Set.	Oct.	Nov.	Des.	IMD
DIES AFORATS													
dies totals	31	29	31	30	31	30	31	31	30	31	30	31	366
dl. a dv.	21	21	23	21	22	23	21	23	22	21	22	22	262
dissabtes	5	4	4	5	4	4	5	4	4	5	4	5	53
diumenges	5	4	4	4	5	4	5	4	4	5	4	4	52
INTENSITATS MITJANES													
IMD	31407	22572	24708	28410	28586	31515	36070	45028	47557	34067	28431	25006	31946
IMD dl. a dv.	S/D	S/D	S/D	S/D	S/D	S/D	S/D	S/D	S/D	S/D	S/D	S/D	S/D
IMD dissabtes	S/D	S/D	S/D	S/D	S/D	S/D	S/D	S/D	S/D	S/D	S/D	S/D	S/D
IMD diumenges	S/D	S/D	S/D	S/D	S/D	S/D	S/D	S/D	S/D	S/D	S/D	S/D	S/D
INTENSITATS MITJANES DE PESANTS													
IMD	2664	2071	2504	2632	2785	2842	2998	3045	2825	2822	2598	2611	2700
IMD dl. a dv.	S/D	S/D	S/D	S/D	S/D	S/D	S/D	S/D	S/D	S/D	S/D	S/D	S/D
IMD dissabtes	S/D	S/D	S/D	S/D	S/D	S/D	S/D	S/D	S/D	S/D	S/D	S/D	S/D
IMD diumenges	S/D	S/D	S/D	S/D	S/D	S/D	S/D	S/D	S/D	S/D	S/D	S/D	S/D
FACTORS													
Factor L	1,02%	1,42%	1,29%	1,12%	1,12%	1,01%	0,89%	0,71%	0,67%	0,94%	1,12%	1,28%	1,00%
Factor S	S/D	S/D	S/D	S/D	S/D	S/D	S/D	S/D	S/D	S/D	S/D	S/D	S/D
FACTORS PESANTS													
Factor L	1,01%	1,30%	1,08%	1,03%	0,97%	0,95%	0,90%	0,89%	0,96%	0,96%	1,04%	1,03%	1,00%
Factor S	S/D	S/D	S/D	S/D	S/D	S/D	S/D	S/D	S/D	S/D	S/D	S/D	S/D
VOLUM PER SENTIT													
Sentit 1	50,19%	49,76%	50,32%	50,32%	50,92%	49,60%	50,80%	51,29%	49,12%	49,85%	50,22%	49,48%	50,16%
Sentit 2	49,81%	50,24%	49,68%	49,68%	49,08%	50,40%	49,20%	48,71%	50,88%	50,15%	49,78%	50,52%	49,84%
VOLUM PESANTS PER SENTIT													
Sentit 1	49,14%	48,53%	49,08%	49,77%	49,41%	49,37%	49,47%	50,02%	48,85%	48,58%	48,92%	48,60%	49,14%
Sentit 2	50,86%	51,47%	50,92%	50,23%	50,59%	50,63%	50,53%	49,98%	51,15%	51,42%	51,08%	51,40%	50,86%
VOLUM PER DIA DE LA SETMANA													
dilluns	S/D	S/D	S/D	S/D	S/D	S/D	S/D	S/D	S/D	S/D	S/D	S/D	S/D
dimarts	S/D	S/D	S/D	S/D	S/D	S/D	S/D	S/D	S/D	S/D	S/D	S/D	S/D
dimecres	S/D	S/D	S/D	S/D	S/D	S/D	S/D	S/D	S/D	S/D	S/D	S/D	S/D
dijous	S/D	S/D	S/D	S/D	S/D	S/D	S/D	S/D	S/D	S/D	S/D	S/D	S/D
divendres	S/D	S/D	S/D	S/D	S/D	S/D	S/D	S/D	S/D	S/D	S/D	S/D	S/D
dissabte	S/D	S/D	S/D	S/D	S/D	S/D	S/D	S/D	S/D	S/D	S/D	S/D	S/D
diumenge	S/D	S/D	S/D	S/D	S/D	S/D	S/D	S/D	S/D	S/D	S/D	S/D	S/D
VOLUM DE PESANTS PER DIA DE LA SETMANA													
Dilluns	S/D	S/D	S/D	S/D	S/D	S/D	S/D	S/D	S/D	S/D	S/D	S/D	S/D
Dimarts	S/D	S/D	S/D	S/D	S/D	S/D	S/D	S/D	S/D	S/D	S/D	S/D	S/D
Dimecres	S/D	S/D	S/D	S/D	S/D	S/D	S/D	S/D	S/D	S/D	S/D	S/D	S/D
Dijous	S/D	S/D	S/D	S/D	S/D	S/D	S/D	S/D	S/D	S/D	S/D	S/D	S/D
Divendres	S/D	S/D	S/D	S/D	S/D	S/D	S/D	S/D	S/D	S/D	S/D	S/D	S/D
Dissabte	S/D	S/D	S/D	S/D	S/D	S/D	S/D	S/D	S/D	S/D	S/D	S/D	S/D
Diumenge	S/D	S/D	S/D	S/D	S/D	S/D	S/D	S/D	S/D	S/D	S/D	S/D	S/D
VOLUM PER LONGITUD													
2-6 m	91,52%	90,82%	89,87%	90,74%	90,26%	90,98%	91,69%	93,24%	94,06%	91,72%	90,86%	89,56%	91,28%
6-X m	8,48%	9,18%	10,13%	9,26%	9,74%	9,02%	8,31%	6,76%	5,94%	8,28%	9,14%	10,44%	8,72%
0-2 m	S/D	S/D	S/D	S/D	S/D	S/D	S/D	S/D	S/D	S/D	S/D	S/D	S/D
VELOCITAT MITJANA PER SENTIT													
Sentit 1													S/D km/h
Sentit 2													S/D km/h
VELOCITAT MITJANA													
Velocitat													S/D km/h

Aforaments - 2016

Estació:	CE350857 (ADR2-C35)										C-35	PK: 84,740	
Carrils:	2+2		Municipi: Vidreres				Comarca: La Selva			Data llista: 31/12/16			
2016	Gener	Febrer	Març	Abril	Maig	Juny	Juliol	Agost	Set.	Oct.	Nov.	Des.	IMD
DIES AFORATS													
dies totals	31	29	31	30	31	30	31	31	30	31	30	31	366
dl. a dv.	21	21	23	21	22	23	21	23	22	21	22	22	262
dissabtes	5	4	4	5	4	4	5	4	4	5	4	5	53
diumenges	5	4	4	4	5	4	5	4	4	5	4	4	52
INTENSITATS MITJANES													
IMD	26481	17380	18993	23363	23017	26387	31506	41593	45914	29278	22410	18883	27100
IMD dl. a dv.	S/D	S/D	S/D	S/D	S/D	S/D	S/D	S/D	S/D	S/D	S/D	S/D	S/D
IMD dissabtes	S/D	S/D	S/D	S/D	S/D	S/D	S/D	S/D	S/D	S/D	S/D	S/D	S/D
IMD diumenges	S/D	S/D	S/D	S/D	S/D	S/D	S/D	S/D	S/D	S/D	S/D	S/D	S/D
INTENSITATS MITJANES DE PESANTS													
IMD	1498	1054	1276	1457	1520	1634	1852	1910	1816	1595	1408	1303	1527
IMD dl. a dv.	S/D	S/D	S/D	S/D	S/D	S/D	S/D	S/D	S/D	S/D	S/D	S/D	S/D
IMD dissabtes	S/D	S/D	S/D	S/D	S/D	S/D	S/D	S/D	S/D	S/D	S/D	S/D	S/D
IMD diumenges	S/D	S/D	S/D	S/D	S/D	S/D	S/D	S/D	S/D	S/D	S/D	S/D	S/D
FACTORS													
Factor L	1,02%	1,56%	1,43%	1,16%	1,18%	1,03%	0,86%	0,65%	0,59%	0,93%	1,21%	1,44%	1,00%
Factor S	S/D	S/D	S/D	S/D	S/D	S/D	S/D	S/D	S/D	S/D	S/D	S/D	S/D
FACTORS PESANTS													
Factor L	1,02%	1,45%	1,20%	1,05%	1,00%	0,93%	0,82%	0,80%	0,84%	0,96%	1,08%	1,17%	1,00%
Factor S	S/D	S/D	S/D	S/D	S/D	S/D	S/D	S/D	S/D	S/D	S/D	S/D	S/D
VOLUM PER SENTIT													
Sentit 1	50,75%	50,14%	50,85%	50,90%	51,72%	50,11%	51,43%	51,96%	49,78%	50,16%	50,72%	49,63%	50,68%
Sentit 2	49,25%	49,86%	49,15%	49,10%	48,28%	49,89%	48,57%	48,04%	50,22%	49,84%	49,28%	50,37%	49,32%
VOLUM PESANTS PER SENTIT													
Sentit 1	49,73%	48,96%	49,53%	50,38%	50,13%	50,18%	50,70%	50,47%	49,06%	49,09%	49,57%	48,66%	49,71%
Sentit 2	50,27%	51,04%	50,47%	49,62%	49,87%	49,82%	49,30%	49,53%	50,94%	50,91%	50,43%	51,34%	50,29%
VOLUM PER DIA DE LA SETMANA													
dilluns	S/D	S/D	S/D	S/D	S/D	S/D	S/D	S/D	S/D	S/D	S/D	S/D	S/D
dimarts	S/D	S/D	S/D	S/D	S/D	S/D	S/D	S/D	S/D	S/D	S/D	S/D	S/D
dimecres	S/D	S/D	S/D	S/D	S/D	S/D	S/D	S/D	S/D	S/D	S/D	S/D	S/D
dijous	S/D	S/D	S/D	S/D	S/D	S/D	S/D	S/D	S/D	S/D	S/D	S/D	S/D
divendres	S/D	S/D	S/D	S/D	S/D	S/D	S/D	S/D	S/D	S/D	S/D	S/D	S/D
dissabte	S/D	S/D	S/D	S/D	S/D	S/D	S/D	S/D	S/D	S/D	S/D	S/D	S/D
diumenge	S/D	S/D	S/D	S/D	S/D	S/D	S/D	S/D	S/D	S/D	S/D	S/D	S/D
VOLUM DE PESANTS PER DIA DE LA SETMANA													
Dilluns	S/D	S/D	S/D	S/D	S/D	S/D	S/D	S/D	S/D	S/D	S/D	S/D	S/D
Dimarts	S/D	S/D	S/D	S/D	S/D	S/D	S/D	S/D	S/D	S/D	S/D	S/D	S/D
Dimecres	S/D	S/D	S/D	S/D	S/D	S/D	S/D	S/D	S/D	S/D	S/D	S/D	S/D
Dijous	S/D	S/D	S/D	S/D	S/D	S/D	S/D	S/D	S/D	S/D	S/D	S/D	S/D
Divendres	S/D	S/D	S/D	S/D	S/D	S/D	S/D	S/D	S/D	S/D	S/D	S/D	S/D
Dissabte	S/D	S/D	S/D	S/D	S/D	S/D	S/D	S/D	S/D	S/D	S/D	S/D	S/D
Diumenge	S/D	S/D	S/D	S/D	S/D	S/D	S/D	S/D	S/D	S/D	S/D	S/D	S/D
VOLUM PER LONGITUD													
2-6 m	94,34%	93,94%	93,28%	93,76%	93,40%	93,81%	94,12%	95,41%	96,04%	94,55%	93,72%	93,10%	94,12%
6-X m	5,66%	6,06%	6,72%	6,24%	6,60%	6,19%	5,88%	4,59%	3,96%	5,45%	6,28%	6,90%	5,88%
0-2 m	S/D	S/D	S/D	S/D	S/D	S/D	S/D	S/D	S/D	S/D	S/D	S/D	S/D
VELOCITAT MITJANA PER SENTIT													
Sentit 1													S/D km/h
Sentit 2													S/D km/h
VELOCITAT MITJANA													
Velocitat													S/D km/h

Aforaments - 2016

Estació:	CE350897 (ADR5-C35)										C-35	PK: 91,000	
Carrils:	2+2		Municipi: Vidreres				Comarca: La Selva			Data llista: 31/12/16			
2016	Gener	Febrer	Març	Abril	Maig	Juny	Juliol	Agost	Set.	Oct.	Nov.	Des.	IMD
DIES AFORATS													
dies totals	31	29	31	30	31	30	31	31	30	31	30	31	366
dl. a dv.	21	21	23	21	22	23	21	23	22	21	22	22	262
dissabtes	5	4	4	5	4	4	5	4	4	5	4	5	53
diumenges	5	4	4	4	5	4	5	4	4	5	4	4	52
INTENSITATS MITJANES													
IMD	21339	13454	14803	18836	17884	20813	25728	34786	38873	23947	17567	14574	21884
IMD dl. a dv.	S/D	S/D	S/D	S/D	S/D	S/D	S/D	S/D	S/D	S/D	S/D	S/D	S/D
IMD dissabtes	S/D	S/D	S/D	S/D	S/D	S/D	S/D	S/D	S/D	S/D	S/D	S/D	S/D
IMD diumenges	S/D	S/D	S/D	S/D	S/D	S/D	S/D	S/D	S/D	S/D	S/D	S/D	S/D
INTENSITATS MITJANES DE PESANTS													
IMD	1081	757	939	1073	1090	1160	1350	1396	1327	1129	984	943	1102
IMD dl. a dv.	S/D	S/D	S/D	S/D	S/D	S/D	S/D	S/D	S/D	S/D	S/D	S/D	S/D
IMD dissabtes	S/D	S/D	S/D	S/D	S/D	S/D	S/D	S/D	S/D	S/D	S/D	S/D	S/D
IMD diumenges	S/D	S/D	S/D	S/D	S/D	S/D	S/D	S/D	S/D	S/D	S/D	S/D	S/D
FACTORS													
Factor L	1,03%	1,63%	1,48%	1,16%	1,22%	1,05%	0,85%	0,63%	0,56%	0,91%	1,25%	1,50%	1,00%
Factor S	S/D	S/D	S/D	S/D	S/D	S/D	S/D	S/D	S/D	S/D	S/D	S/D	S/D
FACTORS PESANTS													
Factor L	1,02%	1,46%	1,17%	1,03%	1,01%	0,95%	0,82%	0,79%	0,83%	0,98%	1,12%	1,17%	1,00%
Factor S	S/D	S/D	S/D	S/D	S/D	S/D	S/D	S/D	S/D	S/D	S/D	S/D	S/D
VOLUM PER SENTIT													
Sentit 1	49,69%	49,05%	49,56%	49,77%	50,55%	48,90%	50,41%	51,05%	48,96%	49,13%	49,56%	48,48%	49,59%
Sentit 2	50,31%	50,95%	50,44%	50,23%	49,45%	51,10%	49,59%	48,95%	51,04%	50,87%	50,44%	51,52%	50,41%
VOLUM PESANTS PER SENTIT													
Sentit 1	50,05%	49,27%	49,52%	50,79%	50,46%	49,83%	50,96%	51,22%	49,81%	49,42%	49,70%	49,20%	50,02%
Sentit 2	49,95%	50,73%	50,48%	49,21%	49,54%	50,17%	49,04%	48,78%	50,19%	50,58%	50,30%	50,80%	49,98%
VOLUM PER DIA DE LA SETMANA													
dilluns	S/D	S/D	S/D	S/D	S/D	S/D	S/D	S/D	S/D	S/D	S/D	S/D	S/D
dimarts	S/D	S/D	S/D	S/D	S/D	S/D	S/D	S/D	S/D	S/D	S/D	S/D	S/D
dimecres	S/D	S/D	S/D	S/D	S/D	S/D	S/D	S/D	S/D	S/D	S/D	S/D	S/D
dijous	S/D	S/D	S/D	S/D	S/D	S/D	S/D	S/D	S/D	S/D	S/D	S/D	S/D
divendres	S/D	S/D	S/D	S/D	S/D	S/D	S/D	S/D	S/D	S/D	S/D	S/D	S/D
dissabte	S/D	S/D	S/D	S/D	S/D	S/D	S/D	S/D	S/D	S/D	S/D	S/D	S/D
diumenge	S/D	S/D	S/D	S/D	S/D	S/D	S/D	S/D	S/D	S/D	S/D	S/D	S/D
VOLUM DE PESANTS PER DIA DE LA SETMANA													
Dilluns	S/D	S/D	S/D	S/D	S/D	S/D	S/D	S/D	S/D	S/D	S/D	S/D	S/D
Dimarts	S/D	S/D	S/D	S/D	S/D	S/D	S/D	S/D	S/D	S/D	S/D	S/D	S/D
Dimecres	S/D	S/D	S/D	S/D	S/D	S/D	S/D	S/D	S/D	S/D	S/D	S/D	S/D
Dijous	S/D	S/D	S/D	S/D	S/D	S/D	S/D	S/D	S/D	S/D	S/D	S/D	S/D
Divendres	S/D	S/D	S/D	S/D	S/D	S/D	S/D	S/D	S/D	S/D	S/D	S/D	S/D
Dissabte	S/D	S/D	S/D	S/D	S/D	S/D	S/D	S/D	S/D	S/D	S/D	S/D	S/D
Diumenge	S/D	S/D	S/D	S/D	S/D	S/D	S/D	S/D	S/D	S/D	S/D	S/D	S/D
VOLUM PER LONGITUD													
2-6 m	94,93%	94,37%	93,66%	94,30%	93,91%	94,43%	94,75%	95,99%	96,59%	95,29%	94,40%	93,53%	94,68%
6-X m	5,07%	5,63%	6,34%	5,70%	6,09%	5,57%	5,25%	4,01%	3,41%	4,71%	5,60%	6,47%	5,32%
0-2 m	S/D	S/D	S/D	S/D	S/D	S/D	S/D	S/D	S/D	S/D	S/D	S/D	S/D
VELOCITAT MITJANA PER SENTIT													
Sentit 1													S/D km/h
Sentit 2													S/D km/h
VELOCITAT MITJANA													
Velocitat													S/D km/h

Aforaments - 2016

Estació:	CE350987 (ADR9-C35)										C-35	PK: 98,750	
Carrils:	2+2		Municipi: Llagostera				Comarca: El Gironès			Data llista: 31/12/16			
2016	Gener	Febrer	Març	Abril	Maig	Juny	Juliol	Agost	Set.	Oct.	Nov.	Des.	IMD
DIES AFORATS													
dies totals	31	29	31	30	31	30	31	31	30	31	30	31	366
dl. a dv.	21	21	23	21	22	23	21	23	22	21	22	22	262
dissabtes	5	4	4	5	4	4	5	4	4	5	4	5	53
diumenges	5	4	4	4	5	4	5	4	4	5	4	4	52
INTENSITATS MITJANES													
IMD	18871	11772	13013	16660	15664	18235	22650	31065	35298	21211	15297	12700	19370
IMD dl. a dv.	S/D	S/D	S/D	S/D	S/D	S/D	S/D	S/D	S/D	S/D	S/D	S/D	S/D
IMD dissabtes	S/D	S/D	S/D	S/D	S/D	S/D	S/D	S/D	S/D	S/D	S/D	S/D	S/D
IMD diumenges	S/D	S/D	S/D	S/D	S/D	S/D	S/D	S/D	S/D	S/D	S/D	S/D	S/D
INTENSITATS MITJANES DE PESANTS													
IMD	831	571	724	834	829	898	1047	1080	1019	861	742	725	847
IMD dl. a dv.	S/D	S/D	S/D	S/D	S/D	S/D	S/D	S/D	S/D	S/D	S/D	S/D	S/D
IMD dissabtes	S/D	S/D	S/D	S/D	S/D	S/D	S/D	S/D	S/D	S/D	S/D	S/D	S/D
IMD diumenges	S/D	S/D	S/D	S/D	S/D	S/D	S/D	S/D	S/D	S/D	S/D	S/D	S/D
FACTORS													
Factor L	1,03%	1,65%	1,49%	1,16%	1,24%	1,06%	0,86%	0,62%	0,55%	0,91%	1,27%	1,53%	1,00%
Factor S	S/D	S/D	S/D	S/D	S/D	S/D	S/D	S/D	S/D	S/D	S/D	S/D	S/D
FACTORS PESANTS													
Factor L	1,02%	1,48%	1,17%	1,02%	1,02%	0,94%	0,81%	0,78%	0,83%	0,98%	1,14%	1,17%	1,00%
Factor S	S/D	S/D	S/D	S/D	S/D	S/D	S/D	S/D	S/D	S/D	S/D	S/D	S/D
VOLUM PER SENTIT													
Sentit 1	50,05%	49,54%	50,04%	50,10%	51,00%	49,23%	50,54%	51,36%	49,24%	49,54%	50,00%	48,94%	49,96%
Sentit 2	49,95%	50,46%	49,96%	49,90%	49,00%	50,77%	49,46%	48,64%	50,76%	50,46%	50,00%	51,06%	50,04%
VOLUM PESANTS PER SENTIT													
Sentit 1	48,62%	47,81%	48,48%	49,76%	49,46%	48,55%	49,19%	50,09%	48,77%	47,62%	47,71%	47,45%	48,63%
Sentit 2	51,38%	52,19%	51,52%	50,24%	50,54%	51,45%	50,81%	49,91%	51,23%	52,38%	52,29%	52,55%	51,37%
VOLUM PER DIA DE LA SETMANA													
dilluns	S/D	S/D	S/D	S/D	S/D	S/D	S/D	S/D	S/D	S/D	S/D	S/D	S/D
dimarts	S/D	S/D	S/D	S/D	S/D	S/D	S/D	S/D	S/D	S/D	S/D	S/D	S/D
dimecres	S/D	S/D	S/D	S/D	S/D	S/D	S/D	S/D	S/D	S/D	S/D	S/D	S/D
dijous	S/D	S/D	S/D	S/D	S/D	S/D	S/D	S/D	S/D	S/D	S/D	S/D	S/D
divendres	S/D	S/D	S/D	S/D	S/D	S/D	S/D	S/D	S/D	S/D	S/D	S/D	S/D
dissabte	S/D	S/D	S/D	S/D	S/D	S/D	S/D	S/D	S/D	S/D	S/D	S/D	S/D
diumenge	S/D	S/D	S/D	S/D	S/D	S/D	S/D	S/D	S/D	S/D	S/D	S/D	S/D
VOLUM DE PESANTS PER DIA DE LA SETMANA													
Dilluns	S/D	S/D	S/D	S/D	S/D	S/D	S/D	S/D	S/D	S/D	S/D	S/D	S/D
Dimarts	S/D	S/D	S/D	S/D	S/D	S/D	S/D	S/D	S/D	S/D	S/D	S/D	S/D
Dimecres	S/D	S/D	S/D	S/D	S/D	S/D	S/D	S/D	S/D	S/D	S/D	S/D	S/D
Dijous	S/D	S/D	S/D	S/D	S/D	S/D	S/D	S/D	S/D	S/D	S/D	S/D	S/D
Divendres	S/D	S/D	S/D	S/D	S/D	S/D	S/D	S/D	S/D	S/D	S/D	S/D	S/D
Dissabte	S/D	S/D	S/D	S/D	S/D	S/D	S/D	S/D	S/D	S/D	S/D	S/D	S/D
Diumenge	S/D	S/D	S/D	S/D	S/D	S/D	S/D	S/D	S/D	S/D	S/D	S/D	S/D
VOLUM PER LONGITUD													
2-6 m	95,60%	95,15%	94,44%	94,99%	94,71%	95,08%	95,38%	96,52%	97,11%	95,94%	95,15%	94,29%	95,36%
6-X m	4,40%	4,85%	5,56%	5,01%	5,29%	4,92%	4,62%	3,48%	2,89%	4,06%	4,85%	5,71%	4,64%
0-2 m	S/D	S/D	S/D	S/D	S/D	S/D	S/D	S/D	S/D	S/D	S/D	S/D	S/D
VELOCITAT MITJANA PER SENTIT													
Sentit 1													S/D km/h
Sentit 2													S/D km/h
VELOCITAT MITJANA													
Velocitat													S/D km/h

Estació: 43520248 - Les Franqueses_(C-352) (Permanent)													C-352 PK 24.5	
Carrils: 1-4			Data llista: 03/04/2017					Les Franqueses_(C-352)						
2016	Gener	Febrer	Març	Abril	Maig	Juny	Juliol	Agost	Set.	Oct.	Nov.	Des.	IMD	
DIES AFORATS														
dies totals	31	29	31	30	24	30	31	31	30	30	30	24	351	
dl. a dv.	21	21	23	21	17	22	21	23	22	21	22	17	251	
dissabtes	5	4	4	5	3	4	5	4	4	5	4	4	51	
diumenges	5	4	4	4	4	4	5	4	4	4	4	3	49	
INTENSITATS MITJANES														
IMD	17,187	17,635	13,061	18,803	19,057	19,455	20,017	16,390	18,984	19,019	18,750	17,923	18,015	
IMD dl. a dv.	18,356	18,477	13,737	19,923	20,094	20,631	21,061	17,111	20,138	20,158	19,773	18,952	18,996	
IMD dissabtes	15,770	15,957	12,058	16,606	17,161	16,478	17,334	14,759	16,766	16,963	17,149	15,715	16,099	
IMD diumenges	12,759	15,103	10,685	15,398	15,766	16,555	17,479	14,421	15,428	15,382	15,240	14,984	14,965	
INTENSITATS MITJANES DE PESANTS														
IMD	494	534	367	590	598	589	589	385	559	530	544	452	519	
IMD dl. a dv.	606	643	440	731	730	729	725	466	695	650	673	548	634	
IMD dissabtes	240	245	197	264	284	235	258	192	226	252	245	221	239	
IMD diumenges	186	279	176	212	247	248	237	178	209	206	200	202	215	
FACTORS														
Factor L	1,0348	1,0281	1,3828	0,9535	0,9453	0,9207	0,9019	1,1102	0,9433	0,9424	0,9607	1,0023	1,0000	
Factor S													0,9479	
FACTORS PESANTS														
Factor L	1,0461	0,9868	1,4427	0,8679	0,8681	0,8704	0,8747	1,3619	0,9124	0,9757	0,9429	1,1563	1,0000	
Factor S													0,8167	
VOLUM PER SENTIT														
> Granollers	50,05%	48,62%	35,91%	50,70%	50,03%	50,16%	50,71%	50,19%	50,01%	49,99%	50,00%	50,04%	49,15%	
> Canovelles	49,95%	51,38%	64,09%	49,30%	49,97%	49,84%	49,29%	49,81%	49,99%	50,01%	50,00%	49,96%	50,85%	
VOLUM PESANTS PER SENTIT														
> Granollers	53,11%	50,92%	39,00%	53,50%	53,17%	53,10%	53,64%	56,74%	55,63%	57,02%	56,57%	52,45%	53,21%	
> Canovelles	46,89%	49,08%	61,00%	46,50%	46,83%	46,90%	46,36%	43,26%	44,37%	42,98%	43,43%	47,55%	46,79%	
VOLUM PER DIA DE LA SETMANA														
dilluns	15,46%	13,94%	14,61%	14,85%	13,67%	14,99%	14,88%	14,70%	14,87%	14,64%	14,75%	14,09%	14,59%	
dimarts	14,83%	15,47%	12,18%	14,90%	14,95%	15,10%	14,95%	14,85%	14,96%	14,90%	14,14%	14,30%	14,58%	
dimecres	14,50%	13,43%	15,83%	14,87%	15,22%	14,89%	14,22%	15,45%	14,47%	14,14%	14,43%	16,06%	14,82%	
dijous	16,07%	14,79%	17,06%	14,48%	15,12%	15,80%	15,09%	14,33%	15,29%	15,47%	15,39%	14,73%	15,33%	
divendres	15,43%	17,28%	15,45%	16,50%	16,47%	14,95%	15,95%	15,22%	16,12%	16,58%	16,70%	16,30%	16,08%	
dissabte	13,11%	12,89%	13,19%	12,66%	12,81%	12,11%	12,40%	12,87%	12,65%	12,73%	13,02%	12,56%	12,74%	
diumenge	10,61%	12,20%	11,69%	11,74%	11,76%	12,17%	12,50%	12,58%	11,64%	11,54%	11,57%	11,97%	11,81%	
VOLUM PESANTS PER DIA DE LA SETMANA														
dilluns	18,31%	16,77%	16,10%	17,17%	13,79%	18,09%	17,07%	16,53%	18,26%	17,29%	17,14%	15,53%	16,78%	
dimarts	17,30%	18,03%	14,48%	17,55%	18,52%	17,94%	17,07%	17,60%	17,39%	17,28%	15,89%	14,83%	16,96%	
dimecres	16,41%	15,62%	19,73%	17,91%	18,17%	18,05%	18,49%	18,51%	17,13%	14,80%	17,62%	20,20%	17,78%	
dijous	19,17%	16,48%	19,69%	16,62%	18,07%	18,00%	16,51%	16,72%	17,13%	17,99%	18,50%	16,22%	17,60%	
divendres	16,54%	19,07%	15,40%	19,19%	18,86%	16,18%	18,79%	16,90%	18,97%	20,31%	19,21%	19,77%	18,30%	
dissabte	6,93%	6,56%	7,71%	6,42%	6,74%	5,72%	6,29%	7,14%	5,79%	6,79%	6,41%	7,02%	6,63%	
diumenge	5,36%	7,46%	6,89%	5,14%	5,85%	6,03%	5,76%	6,60%	5,34%	5,55%	5,22%	6,42%	5,94%	
VOLUM PER LONGITUD														
2-6 m	97,17%	96,93%	97,13%	96,87%	96,85%	96,91%	97,10%	97,60%	96,99%	97,22%	97,04%	97,46%	97,10%	
6-X m	2,81%	3,04%	2,85%	3,11%	3,13%	3,07%	2,87%	2,39%	2,98%	2,76%	2,94%	2,52%	2,88%	
0-2 m	0,02%	0,03%	0,02%	0,02%	0,02%	0,03%	0,03%	0,02%	0,03%	0,02%	0,03%	0,02%	0,02%	
HORA PUNTA														
Dia	29	7	23	1	20	22	1	31	29	11	8	7		
Hora	18.00	13.00	18.00	15.00	17.00	18.00	18.00	18.00	18.00	18.00	18.00	17.00		
Volum	1,694	1,887	1,618	1,717	1,653	1,690	1,674	1,575	1,654	1,706	1,664	1,662		
HORES 30 - 50 - 100														
Hora 30	Data:	24-02			Hora:	08.00				Volum:	1,647			
Hora 50	Data:	25-02			Hora:	08.00				Volum:	1,632			
Hora 100	Data:	30-03			Hora:	18.00				Volum:	1,604			
INDEX DE FIABILITAT														
IFa	89,4%													
VELOCITAT MITJANA PER SENTIT														
> Granollers													57,68	km/h
> Canovelles													56,52	km/h
VELOCITAT MITJANA														
Velocitat													57,10	km/h

Aforaments - 2016

Estació:	EDT70 - Òdena (C-37)												C-37	PK: 70.800
Carrils:	1+1												Òdena (C-37)	
2016	Gener	Febrer	Març	Abril	Maig	Juny	Juliol	Agost	Set.	Oct.	Nov.	Des.	IMD	
DIES AFORATS														
dies totals	31	29	31	30	31	30	31	31	30	31	30	31	366	
dl. a dv.	21	21	23	21	22	23	21	23	22	21	22	22	262	
dissabtes	5	4	4	5	4	4	5	4	4	5	4	5	53	
diumenges	5	4	4	4	5	4	5	4	4	5	4	4	52	
INTENSITATS MITJANES														
IMD	6557	6979	7763	7596	8301	9069	9601	8924	8385	8045	7687	7165	8010	
IMD dl. a dv.	6590	7095	7602	7509	8130	8260	8769	8578	8156	7922	7855	7570	7845	
IMD dissabtes	6658	6637	8332	7637	8961	9506	10766	9884	8662	8463	7839	6190	8261	
IMD diumenges	6658	6714	8114	8005	8524	11017	11927	9955	9370	8139	6614	6153	8429	
INTENSITATS MITJANES DE PESANTS														
IMD	814	932	970	1013	992	1077	1021	867	1074	1013	1055	905	977	
IMD dl. a dv.	1100	1197	1198	1311	1275	1279	1353	1068	1343	1336	1331	1173	1246	
IMD dissabtes	226	256	344	323	327	327	343	307	350	357	317	287	313	
IMD diumenges	203	221	283	311	282	399	307	269	315	310	274	205	281	
FACTORS														
Factor L	1,22161	1,14763	1,03182	1,05438	0,96492	0,88321	0,83427	0,89755	0,95519	0,99563	1,04191	1,11791	1,00000	
Factor S	1,00292	0,98311	1,02333	1,01189	1,02154	1,06924	1,08398	1,04469	1,03012	1,01367	0,97714	0,94720	1,02099	
FACTORS PESANTS														
Factor L	1,20024	1,04817	1,00795	0,96452	0,98462	0,90716	0,95691	1,12747	0,91009	0,96496	0,92622	1,07934	1,00000	
Factor S	0,76996	0,77117	0,78904	0,78341	0,78252	0,79542	0,78286	0,79129	0,78504	0,78555	0,77773	0,77422	0,78427	
VOLUM PER SENTIT														
Sentit 1	49,22%	49,52%	49,54%	49,31%	49,70%	49,56%	49,23%	49,79%	49,73%	49,44%	49,39%	49,78%	49,52%	
Sentit 2	50,78%	50,48%	50,46%	50,69%	50,30%	50,44%	50,77%	50,21%	50,27%	50,56%	50,61%	50,22%	50,48%	
VOLUM PESANTS PER SENTIT														
Sentit 1	44,33%	45,19%	46,07%	46,33%	46,72%	47,61%	47,89%	46,48%	46,91%	46,23%	45,28%	45,22%	46,24%	
Sentit 2	55,67%	54,81%	53,93%	53,67%	53,28%	52,39%	52,11%	53,52%	53,09%	53,77%	54,72%	54,78%	53,76%	
VOLUM PER DIA DE LA SETMANA														
dilluns	13,12%	17,04%	12,25%	12,54%	17,07%	11,84%	11,76%	15,98%	12,61%	15,19%	12,60%	12,94%	13,71%	
dimarts	12,51%	13,20%	14,64%	12,33%	14,23%	11,36%	10,84%	14,69%	11,92%	12,48%	16,18%	13,30%	13,09%	
dimecres	12,25%	13,76%	15,11%	12,78%	11,60%	15,27%	11,11%	14,59%	12,35%	11,72%	16,80%	13,82%	13,40%	
dijous	13,31%	13,66%	16,03%	12,66%	12,15%	16,74%	11,35%	12,30%	15,65%	12,40%	13,77%	16,80%	13,85%	
divendres	16,90%	15,95%	14,64%	18,88%	14,45%	14,61%	16,82%	13,76%	18,80%	14,91%	15,59%	18,13%	16,06%	
dissabte	16,38%	13,12%	13,85%	16,76%	13,93%	13,98%	18,09%	14,29%	13,77%	16,97%	13,60%	13,93%	14,94%	
diumenge	15,53%	13,27%	13,49%	14,05%	16,56%	16,20%	20,04%	14,39%	14,90%	16,32%	11,47%	11,08%	14,95%	
VOLUM DE PESANTS PER DIA DE LA SETMANA														
Dilluns	18,93%	21,79%	13,76%	16,69%	16,42%	17,08%	16,86%	18,04%	16,20%	20,96%	17,12%	15,16%	17,37%	
Dimarts	18,05%	17,71%	21,01%	17,63%	21,59%	16,67%	16,69%	20,49%	16,63%	17,95%	18,62%	15,87%	18,22%	
Dimecres	14,93%	17,64%	21,23%	17,51%	17,29%	21,34%	16,92%	20,69%	16,90%	14,31%	21,24%	19,11%	18,28%	
Dijous	19,34%	17,95%	20,93%	17,13%	18,25%	22,00%	17,33%	16,23%	20,99%	18,25%	17,77%	19,94%	18,88%	
Divendres	20,25%	17,86%	14,72%	21,62%	17,62%	13,92%	21,94%	15,99%	21,02%	17,92%	17,78%	21,88%	18,53%	
Dissabte	4,47%	3,78%	4,58%	5,32%	4,25%	4,05%	5,41%	4,57%	4,35%	5,69%	4,01%	5,12%	4,64%	
Diumenge	4,02%	3,27%	3,76%	4,10%	4,58%	4,94%	4,85%	4,00%	3,91%	4,93%	3,47%	2,92%	4,09%	
VOLUM PER LONGITUD														
2-6 m	87,58%	86,64%	87,51%	86,66%	88,04%	88,12%	89,36%	90,29%	87,19%	87,41%	86,28%	87,36%	87,80%	
6-X m	12,42%	13,36%	12,49%	13,34%	11,96%	11,88%	10,64%	9,71%	12,81%	12,59%	13,72%	12,64%	12,20%	
0-2 m	0,00%	0,00%	0,00%	0,00%	0,00%	0,00%	0,00%	0,00%	0,00%	0,00%	0,00%	0,00%	0,00%	
VELOCITAT MITJANA PER SENTIT														
Sentit 1												91	km/h	
Sentit 2												96	km/h	
VELOCITAT MITJANA														
Velocitat												93	km/h	

Aforaments - 2016

Estació:	EDT74 - Castellolí (C-37)												C-37	PK: 74.335	
Carrils:	1+1												Castellolí (C-37)		
2016	Gener	Febrer	Març	Abril	Maig	Juny	Juliol	Agost	Set.	Oct.	Nov.	Des.	IMD		
Data llista: --/--/16															
DIES AFORATS															
dies totals	31	29	31	30	31	30	31	31	30	31	30	31	366		
dl. a dv.	21	21	23	21	22	23	21	23	22	21	22	22	262		
dissabtes	5	4	4	5	4	4	5	4	4	5	4	5	53		
diumenges	5	4	4	4	5	4	5	4	4	5	4	4	52		
INTENSITATS MITJANES															
IMD	6535	6963	7731	7559	8250	9029	9552	8859	8301	8017	7655	7152	7970		
IMD dl. a dv.	6587	7089	7587	7493	8098	8232	8743	8524	8092	7912	7826	7565	7821		
IMD dissabtes	6597	6592	8244	7558	8831	9455	10663	9804	8539	8392	7805	6164	8188		
IMD diumenges	6597	6669	8042	7909	8457	10925	11835	9840	9211	8084	6568	6115	8351		
INTENSITATS MITJANES DE PESANTS															
IMD	780	888	919	949	924	998	948	804	1004	950	1000	861	918		
IMD dl. a dv.	1055	1143	1137	1232	1188	1187	1258	993	1260	1256	1264	1117	1173		
IMD dissabtes	209	237	321	296	298	298	311	277	310	330	295	269	287		
IMD diumenges	193	201	263	284	261	363	283	241	287	284	258	190	259		
FACTORS															
Factor L	1,21974	1,14473	1,03101	1,05443	0,96608	0,88280	0,83445	0,89969	0,96021	0,99419	1,04115	1,11447	1,00000		
Factor S	1,00044	0,98149	1,02091	1,00918	1,01927	1,06794	1,08188	1,04348	1,02764	1,01179	0,97665	0,94615	1,01917		
FACTORS PESANTS															
Factor L	1,17774	1,03371	0,99914	0,96715	0,99398	0,91974	0,96818	1,14220	0,91473	0,96663	0,91778	1,06681	1,00000		
Factor S	0,76866	0,76906	0,78763	0,78150	0,78156	0,79376	0,78171	0,78866	0,78190	0,78405	0,77674	0,77305	0,78259		
VOLUM PER SENTIT															
Sentit 1	49,09%	49,45%	49,42%	49,21%	49,53%	49,40%	49,04%	49,63%	49,54%	49,33%	49,30%	49,68%	49,38%		
Sentit 2	50,91%	50,55%	50,58%	50,79%	50,47%	50,60%	50,96%	50,37%	50,46%	50,67%	50,70%	50,32%	50,62%		
VOLUM PESANTS PER SENTIT															
Sentit 1	41,57%	42,40%	43,17%	43,05%	43,18%	43,88%	44,28%	42,75%	43,63%	42,83%	42,55%	42,47%	43,02%		
Sentit 2	58,43%	57,60%	56,83%	56,95%	56,82%	56,12%	55,72%	57,25%	56,37%	57,17%	57,45%	57,53%	56,98%		
VOLUM PER DIA DE LA SETMANA															
dilluns	13,15%	17,05%	12,25%	12,56%	17,08%	11,83%	11,79%	15,97%	12,49%	15,20%	12,63%	12,96%	13,71%		
dimarts	12,53%	13,22%	14,69%	12,35%	14,26%	11,37%	10,86%	14,70%	12,02%	12,51%	15,97%	13,30%	13,11%		
dimecres	12,29%	13,79%	15,17%	12,83%	11,66%	15,32%	11,12%	14,63%	12,45%	11,75%	16,89%	13,85%	13,45%		
dijous	13,37%	13,70%	16,07%	12,70%	12,19%	16,78%	11,36%	12,31%	15,78%	12,45%	13,82%	16,77%	13,89%		
divendres	16,94%	15,97%	14,64%	18,93%	14,46%	14,60%	16,87%	13,77%	18,75%	14,95%	15,66%	18,18%	16,08%		
dissabte	16,28%	13,06%	13,76%	16,66%	13,81%	13,96%	18,01%	14,28%	13,72%	16,88%	13,59%	13,90%	14,88%		
diumenge	15,44%	13,21%	13,42%	13,95%	16,53%	16,13%	19,98%	14,33%	14,79%	16,26%	11,44%	11,03%	14,89%		
VOLUM DE PESANTS PER DIA DE LA SETMANA															
Dilluns	18,81%	21,74%	13,66%	16,78%	16,41%	17,14%	17,01%	18,05%	16,41%	20,92%	17,13%	15,10%	17,38%		
Dimarts	18,13%	17,76%	21,07%	17,72%	21,68%	16,76%	16,79%	20,60%	16,60%	17,96%	18,44%	15,91%	18,26%		
Dimecres	14,93%	17,71%	21,54%	17,77%	17,35%	21,49%	16,92%	20,96%	17,08%	14,43%	21,33%	19,25%	18,42%		
Dijous	19,56%	18,00%	20,97%	16,93%	18,25%	21,86%	17,34%	16,36%	21,00%	18,26%	17,91%	20,00%	18,90%		
Divendres	20,26%	17,98%	14,56%	21,62%	17,58%	13,93%	21,84%	15,74%	20,99%	18,02%	17,82%	21,83%	18,50%		
Dissabte	4,32%	3,68%	4,51%	5,19%	4,17%	3,98%	5,28%	4,44%	4,11%	5,60%	3,93%	5,04%	4,53%		
Diumenge	3,99%	3,12%	3,69%	3,99%	4,56%	4,84%	4,82%	3,86%	3,81%	4,82%	3,44%	2,85%	4,00%		
VOLUM PER LONGITUD															
2-6 m	88,07%	87,24%	88,11%	87,44%	88,80%	88,94%	90,07%	90,93%	87,91%	88,15%	86,93%	87,97%	88,48%		
6-X m	11,93%	12,76%	11,89%	12,56%	11,20%	11,06%	9,93%	9,07%	12,09%	11,85%	13,07%	12,03%	11,52%		
0-2 m	0,00%	0,00%	0,00%	0,00%	0,00%	0,00%	0,00%	0,00%	0,00%	0,00%	0,00%	0,00%	0,00%		
VELOCITAT MITJANA PER SENTIT															
Sentit 1												98	km/h		
Sentit 2												100	km/h		
VELOCITAT MITJANA															
Velocitat												99	km/h		

Aforaments - 2016

Estació:	EDT79 - Sant Salvador de Guardiola (C-37)												C-37	PK: 79.500		
Carrils:	1+1												Data llista: --/--/16		Sant Salvador de Guardiola (C-37)	
2016	Gener	Febrer	Març	Abril	Maig	Juny	Juliol	Agost	Set.	Oct.	Nov.	Des.	IMD			
DIES AFORATS																
dies totals	31	29	31	30	31	30	31	31	30	31	30	31	366			
dl. a dv.	21	21	23	21	22	23	21	23	22	21	22	22	262			
dissabtes	5	4	4	5	4	4	5	4	4	5	4	5	53			
diumenges	5	4	4	4	5	4	5	4	4	5	4	4	52			
INTENSITATS MITJANES																
IMD	6763	7227	8020	7872	8481	9301	9753	9008	8568	8278	7934	7383	8219			
IMD dl. a dv.	6863	7422	7940	7883	8427	8549	9003	8698	8411	8232	8169	7860	8129			
IMD dissabtes	6782	6701	8398	7717	8720	9628	10775	9884	8719	8573	7966	6255	8313			
IMD diumenges	6782	6729	8097	8008	8524	10967	11882	9914	9278	8174	6613	6170	8416			
INTENSITATS MITJANES DE PESANTS																
IMD	843	965	1002	1032	1008	1100	1040	884	1090	1028	1084	931	1000			
IMD dl. a dv.	1139	1241	1239	1337	1294	1308	1379	1094	1371	1357	1370	1210	1277			
IMD dissabtes	230	261	355	325	328	320	346	303	327	362	319	286	313			
IMD diumenges	212	220	290	313	290	407	308	263	311	316	277	204	284			
FACTORS																
Factor L	1,21516	1,13721	1,02484	1,04409	0,96911	0,88368	0,84269	0,91241	0,95926	0,99286	1,03584	1,11320	1,00000			
Factor S	0,99662	0,97277	1,01106	0,99926	1,00659	1,05841	1,07380	1,03946	1,01996	1,00489	0,96922	0,94012	1,01101			
FACTORS PESANTS																
Factor L	1,18598	1,03639	0,99768	0,96933	0,99244	0,90925	0,96174	1,13061	0,91714	0,97236	0,92256	1,07393	1,00000			
Factor S	0,76973	0,76967	0,78861	0,78245	0,78245	0,79375	0,78203	0,78819	0,78078	0,78559	0,77642	0,77218	0,78294			
VOLUM PER SENTIT																
Sentit 1	49,13%	49,43%	49,54%	49,29%	49,84%	49,60%	49,30%	49,86%	49,73%	49,44%	49,37%	49,68%	49,53%			
Sentit 2	50,87%	50,57%	50,46%	50,71%	50,16%	50,40%	50,70%	50,14%	50,27%	50,56%	50,63%	50,32%	50,47%			
VOLUM PESANTS PER SENTIT																
Sentit 1	47,26%	48,18%	48,77%	48,33%	48,83%	49,42%	49,80%	48,26%	48,92%	48,22%	47,50%	47,68%	48,46%			
Sentit 2	52,74%	51,82%	51,23%	51,67%	51,17%	50,58%	50,20%	51,74%	51,08%	51,78%	52,50%	52,32%	51,54%			
VOLUM PER DIA DE LA SETMANA																
dilluns	13,26%	17,16%	12,24%	12,70%	17,06%	11,97%	11,88%	15,97%	12,53%	15,25%	12,76%	13,00%	13,78%			
dimarts	12,66%	13,36%	14,92%	12,47%	14,54%	11,57%	10,98%	14,79%	12,28%	12,66%	16,05%	13,41%	13,27%			
dimecres	12,28%	13,91%	15,38%	12,98%	11,88%	15,45%	11,26%	14,76%	12,54%	11,81%	17,00%	13,97%	13,57%			
dijous	13,56%	13,87%	16,24%	12,90%	12,41%	16,90%	11,49%	12,35%	15,93%	12,62%	13,99%	16,88%	14,05%			
divendres	16,97%	16,07%	14,69%	19,05%	14,63%	14,57%	16,92%	13,77%	18,71%	15,03%	15,70%	18,29%	16,14%			
dissabte	16,17%	12,79%	13,51%	16,34%	13,27%	13,80%	17,82%	14,16%	13,57%	16,70%	13,39%	13,67%	14,65%			
diumenge	15,09%	12,84%	13,03%	13,56%	16,21%	15,72%	19,65%	14,20%	14,44%	15,93%	11,11%	10,78%	14,55%			
VOLUM DE PESANTS PER DIA DE LA SETMANA																
Dilluns	18,78%	21,79%	13,67%	16,90%	16,29%	17,05%	16,87%	17,96%	16,32%	20,78%	17,07%	15,10%	17,33%			
Dimarts	17,97%	17,71%	21,17%	17,62%	21,53%	16,82%	16,89%	20,56%	16,87%	17,91%	18,36%	15,91%	18,26%			
Dimecres	14,90%	17,61%	21,38%	17,57%	17,34%	21,32%	16,94%	20,85%	16,91%	14,38%	21,26%	19,23%	18,33%			
Dijous	19,50%	17,91%	20,70%	17,06%	18,17%	21,99%	17,18%	16,25%	20,94%	18,14%	17,88%	19,85%	18,83%			
Divendres	20,39%	18,11%	14,78%	21,57%	17,83%	14,00%	21,98%	16,13%	21,16%	18,16%	18,10%	22,13%	18,67%			
Dissabte	4,40%	3,73%	4,57%	5,25%	4,20%	3,88%	5,36%	4,42%	4,00%	5,67%	3,92%	4,95%	4,53%			
Diumenge	4,06%	3,15%	3,73%	4,05%	4,64%	4,94%	4,78%	3,83%	3,80%	4,95%	3,41%	2,83%	4,04%			
VOLUM PER LONGITUD																
2-6 m	87,53%	86,65%	87,50%	86,90%	88,12%	88,18%	89,34%	90,18%	87,28%	87,58%	86,34%	87,39%	87,83%			
6-X m	12,47%	13,35%	12,50%	13,10%	11,88%	11,82%	10,66%	9,82%	12,72%	12,42%	13,66%	12,61%	12,17%			
0-2 m	0,00%	0,00%	0,00%	0,00%	0,00%	0,00%	0,00%	0,00%	0,00%	0,00%	0,00%	0,00%	0,00%			
VELOCITAT MITJANA PER SENTIT																
Sentit 1												94	km/h			
Sentit 2												98	km/h			
VELOCITAT MITJANA																
Velocitat												96	km/h			

Aforaments - 2016

Estació:	EDT81 - Sant Salvador de Guardiola (C-37)												C-37	PK: 81.970		
Carrils:	1+1												Data llista: --/--/16		Sant Salvador de Guardiola (C-37)	
2016	Gener	Febrer	Març	Abril	Maig	Juny	Juliol	Agost	Set.	Oct.	Nov.	Des.	IMD			
DIES AFORATS																
dies totals	31	29	31	30	31	30	31	31	30	31	30	31	366			
dl. a dv.	21	21	23	21	22	23	21	23	22	21	22	22	262			
dissabtes	5	4	4	5	4	4	5	4	4	5	4	5	53			
diumenges	5	4	4	4	5	4	5	4	4	5	4	4	52			
INTENSITATS MITJANES																
IMD	6964	7415	8227	8096	8763	9548	10008	9245	8822	8484	8198	7606	8451			
IMD dl. a dv.	7053	7609	8129	8091	8657	8779	9249	8933	8643	8438	8419	8075	8348			
IMD dissabtes	6984	6882	8667	7981	9306	9881	11041	10124	8999	8871	8277	6514	8594			
IMD diumenges	6984	6930	8349	8264	8793	11251	12161	10162	9626	8288	6899	6388	8664			
INTENSITATS MITJANES DE PESANTS																
IMD	854	974	1011	1040	1011	1100	1027	882	1092	1028	1089	937	1003			
IMD dl. a dv.	1154	1254	1252	1351	1301	1310	1364	1091	1374	1358	1377	1217	1283			
IMD dissabtes	233	260	354	327	326	319	340	303	326	358	319	289	313			
IMD diumenges	215	219	285	303	286	397	297	256	309	310	276	209	280			
FACTORS																
Factor L	1,21358	1,13973	1,02726	1,04392	0,96443	0,88508	0,84445	0,91410	0,95799	0,99617	1,03092	1,11115	1,00000			
Factor S	0,99718	0,97361	1,01332	1,00112	1,01296	1,05814	1,07266	1,03869	1,02213	1,00479	0,97179	0,94255	1,01240			
FACTORS PESANTS																
Factor L	1,17510	1,02957	0,99196	0,96423	0,99196	0,91188	0,97700	1,13766	0,91825	0,97626	0,92095	1,07049	1,00000			
Factor S	0,76969	0,76878	0,78720	0,78090	0,78145	0,79231	0,78107	0,78743	0,78027	0,78461	0,77606	0,77274	0,78213			
VOLUM PER SENTIT																
Sentit 1	49,28%	49,54%	49,66%	49,35%	49,78%	49,69%	49,60%	49,98%	50,12%	49,55%	49,47%	49,78%	49,66%			
Sentit 2	50,72%	50,46%	50,34%	50,65%	50,22%	50,31%	50,40%	50,02%	49,88%	50,45%	50,53%	50,22%	50,34%			
VOLUM PESANTS PER SENTIT																
Sentit 1	45,53%	46,33%	46,95%	46,84%	47,25%	47,94%	47,94%	46,69%	47,84%	46,56%	46,00%	46,15%	46,87%			
Sentit 2	54,47%	53,67%	53,05%	53,16%	52,75%	52,06%	52,06%	53,31%	52,16%	53,44%	54,00%	53,85%	53,13%			
VOLUM PER DIA DE LA SETMANA																
dilluns	13,21%	17,13%	12,21%	12,67%	16,99%	11,98%	11,88%	15,95%	12,56%	15,29%	12,71%	12,93%	13,76%			
dimarts	12,69%	13,41%	14,93%	12,48%	14,46%	11,62%	11,08%	14,80%	12,27%	12,64%	16,07%	13,43%	13,28%			
dimecres	12,25%	13,88%	15,36%	12,94%	11,77%	15,46%	11,29%	14,81%	12,51%	11,81%	16,94%	13,94%	13,56%			
dijous	13,53%	13,85%	16,21%	12,89%	12,34%	16,89%	11,47%	12,38%	15,85%	12,61%	13,95%	16,85%	14,02%			
divendres	16,93%	16,04%	14,61%	18,97%	14,56%	14,53%	16,88%	13,75%	18,66%	15,02%	15,64%	18,20%	16,09%			
dissabte	16,18%	12,80%	13,59%	16,43%	13,70%	13,80%	17,79%	14,13%	13,60%	16,86%	13,46%	13,81%	14,73%			
diumenge	15,21%	12,89%	13,09%	13,61%	16,19%	15,71%	19,60%	14,18%	14,55%	15,76%	11,22%	10,84%	14,57%			
VOLUM DE PESANTS PER DIA DE LA SETMANA																
Dilluns	18,58%	21,74%	13,74%	16,83%	16,32%	17,00%	16,96%	18,12%	16,36%	20,79%	17,05%	15,01%	17,33%			
Dimarts	18,14%	17,75%	21,23%	17,62%	21,66%	16,85%	16,67%	20,56%	16,94%	17,91%	18,35%	15,82%	18,27%			
Dimecres	14,99%	17,65%	21,28%	17,44%	17,32%	21,43%	17,01%	20,95%	16,98%	14,48%	21,34%	19,31%	18,38%			
Dijous	19,40%	17,97%	20,79%	17,11%	18,15%	22,06%	17,13%	16,22%	20,74%	18,29%	17,92%	19,94%	18,85%			
Divendres	20,44%	18,12%	14,81%	21,88%	17,84%	13,98%	22,23%	15,97%	21,23%	18,04%	18,06%	22,08%	18,70%			
Dissabte	4,40%	3,67%	4,52%	5,24%	4,16%	3,87%	5,35%	4,44%	3,97%	5,62%	3,91%	4,98%	4,51%			
Diumenge	4,05%	3,10%	3,63%	3,88%	4,56%	4,81%	4,67%	3,74%	3,77%	4,87%	3,38%	2,87%	3,96%			
VOLUM PER LONGITUD																
2-6 m	87,74%	86,86%	87,71%	87,15%	88,46%	88,48%	89,74%	90,46%	87,62%	87,89%	86,71%	87,68%	88,13%			
6-X m	12,26%	13,14%	12,29%	12,85%	11,54%	11,52%	10,26%	9,54%	12,38%	12,11%	13,29%	12,32%	11,87%			
0-2 m	0,00%	0,00%	0,00%	0,00%	0,00%	0,00%	0,00%	0,00%	0,00%	0,00%	0,00%	0,00%	0,00%			
VELOCITAT MITJANA PER SENTIT																
Sentit 1												95	km/h			
Sentit 2												85	km/h			
VELOCITAT MITJANA																
Velocitat												90	km/h			

Aforaments - 2016

Estació:	EDT86 - Sant Salvador de Guardiola (C-37)												C-37	PK: 86.800		
Carrils:	1+1												Data llista: --/--/16		Sant Salvador de Guardiola (C-37)	
2016	Gener	Febrer	Març	Abril	Maig	Juny	Juliol	Agost	Set.	Oct.	Nov.	Des.	IMD			
DIES AFORATS																
dies totals	31	29	31	30	31	30	31	31	30	31	30	31	366			
dl. a dv.	21	21	23	21	22	23	21	23	22	21	22	22	262			
dissabtes	5	4	4	5	4	4	5	4	4	5	4	5	53			
diumenges	5	4	4	4	5	4	5	4	4	5	4	4	52			
INTENSITATS MITJANES																
IMD	6919	7369	8180	8047	8716	9506	9951	9140	8773	8466	8127	7556	8399			
IMD dl. a dv.	7005	7560	8090	8048	8610	8743	9207	8824	8604	8392	8349	8024	8296			
IMD dissabtes	6953	6846	8577	7919	9289	9829	10952	9990	8944	8837	8188	6468	8534			
IMD diumenges	6953	6894	8301	8204	8726	11192	12076	10104	9532	8403	6845	6341	8621			
INTENSITATS MITJANES DE PESANTS																
IMD	812	930	962	993	969	1054	1001	837	1049	993	1044	901	962			
IMD dl. a dv.	1097	1197	1194	1293	1250	1257	1332	1036	1320	1314	1320	1172	1231			
IMD dissabtes	226	249	329	303	304	301	325	290	310	338	301	274	295			
IMD diumenges	203	207	266	284	266	375	287	245	303	299	266	197	266			
FACTORS																
Factor L	1,21386	1,13975	1,02677	1,04372	0,96365	0,88357	0,84405	0,91897	0,95738	0,99216	1,03346	1,11155	1,00000			
Factor S	0,99787	0,97393	1,01232	1,00047	1,01320	1,05775	1,07162	1,03958	1,02104	1,00777	0,97150	0,94233	1,01246			
FACTORS PESANTS																
Factor L	1,18399	1,03420	0,99920	0,96790	0,99191	0,91266	0,96083	1,14828	0,91625	0,96851	0,92132	1,06675	1,00000			
Factor S	0,77011	0,76871	0,78544	0,77913	0,77931	0,79120	0,77990	0,78794	0,78056	0,78357	0,77559	0,77175	0,78134			
VOLUM PER SENTIT																
Sentit 1	48,85%	49,11%	49,23%	48,89%	49,26%	49,26%	49,01%	49,37%	49,45%	49,14%	49,12%	49,39%	49,18%			
Sentit 2	51,15%	50,89%	50,77%	51,11%	50,74%	50,74%	50,99%	50,63%	50,55%	50,86%	50,88%	50,61%	50,82%			
VOLUM PESANTS PER SENTIT																
Sentit 1	41,28%	42,02%	42,72%	42,44%	42,58%	43,71%	44,18%	41,86%	43,19%	42,41%	42,10%	41,77%	42,57%			
Sentit 2	58,72%	57,98%	57,28%	57,56%	57,42%	56,29%	55,82%	58,14%	56,81%	57,59%	57,90%	58,23%	57,43%			
VOLUM PER DIA DE LA SETMANA																
dilluns	13,23%	17,14%	12,23%	12,69%	16,98%	12,00%	11,91%	16,07%	12,57%	15,26%	12,72%	12,96%	13,78%			
dimarts	12,66%	13,40%	14,93%	12,49%	14,45%	11,60%	11,01%	14,90%	12,27%	12,59%	16,08%	13,42%	13,28%			
dimecres	12,25%	13,87%	15,37%	12,98%	11,76%	15,46%	11,30%	14,93%	12,51%	11,77%	16,95%	13,92%	13,57%			
dijous	13,51%	13,83%	16,23%	12,87%	12,34%	16,91%	11,54%	11,90%	15,91%	12,58%	13,96%	16,84%	13,99%			
divendres	16,92%	16,03%	14,61%	18,98%	14,57%	14,54%	16,92%	13,84%	18,66%	14,95%	15,63%	18,22%	16,10%			
dissabte	16,21%	12,81%	13,53%	16,40%	13,75%	13,79%	17,75%	14,10%	13,59%	16,84%	13,43%	13,81%	14,71%			
diumenge	15,21%	12,90%	13,09%	13,59%	16,15%	15,70%	19,57%	14,26%	14,49%	16,01%	11,23%	10,83%	14,58%			
VOLUM DE PESANTS PER DIA DE LA SETMANA																
Dilluns	18,72%	21,86%	13,74%	16,88%	16,44%	17,12%	16,96%	18,12%	16,42%	20,91%	17,09%	15,05%	17,39%			
Dimarts	18,08%	17,82%	21,13%	17,72%	21,75%	16,87%	16,84%	20,80%	16,82%	18,01%	18,42%	15,89%	18,32%			
Dimecres	14,91%	17,56%	21,47%	17,79%	17,39%	21,51%	16,97%	21,11%	16,91%	14,53%	21,36%	19,26%	18,42%			
Dijous	19,46%	17,96%	20,80%	16,99%	18,24%	22,03%	17,37%	15,58%	21,01%	18,32%	17,93%	19,87%	18,84%			
Divendres	20,32%	18,04%	14,89%	21,73%	17,72%	13,91%	22,01%	16,16%	21,06%	17,88%	17,96%	22,20%	18,64%			
Dissabte	4,48%	3,69%	4,41%	5,08%	4,04%	3,81%	5,24%	4,46%	3,93%	5,50%	3,84%	4,91%	4,45%			
Diumenge	4,03%	3,07%	3,56%	3,82%	4,42%	4,75%	4,62%	3,77%	3,85%	4,85%	3,40%	2,82%	3,93%			
VOLUM PER LONGITUD																
2-6 m	88,26%	87,38%	88,24%	87,66%	88,88%	88,92%	89,94%	90,84%	88,04%	88,27%	87,16%	88,07%	88,55%			
6-X m	11,74%	12,62%	11,76%	12,34%	11,12%	11,08%	10,06%	9,16%	11,96%	11,73%	12,84%	11,93%	11,45%			
0-2 m	0,00%	0,00%	0,00%	0,00%	0,00%	0,00%	0,00%	0,00%	0,00%	0,00%	0,00%	0,00%	0,00%			
VELOCITAT MITJANA PER SENTIT																
Sentit 1												94	km/h			
Sentit 2												90	km/h			
VELOCITAT MITJANA																
Velocitat												92	km/h			

Aforaments - 2016

Estació:	EDT88 - Sant Salvador de Guardiola (C-37)												C-37	PK: 88.000		
Carrils:	1+1												Data llista: --/--/16		Sant Salvador de Guardiola (C-37)	
2016	Gener	Febrer	Març	Abril	Maig	Juny	Juliol	Agost	Set.	Oct.	Nov.	Des.	IMD			
DIES AFORATS																
dies totals	31	29	31	30	31	30	31	31	30	31	30	31	366			
dl. a dv.	21	21	23	21	22	23	21	23	22	21	22	22	262			
dissabtes	5	4	4	5	4	4	5	4	4	5	4	5	53			
diumenges	5	4	4	4	5	4	5	4	4	5	4	4	52			
INTENSITATS MITJANES																
IMD	6520	6993	7742	7608	8181	8963	9372	8638	8273	7996	9722	7090	8092			
IMD dl. a dv.	6681	7216	7690	7663	8182	8305	8715	8351	8167	7968	10226	7527	8066			
IMD dissabtes	6319	6368	7958	7329	8223	8990	10162	9471	8227	8176	8986	6081	7985			
IMD diumenges	6319	6450	7824	7672	8144	10477	11343	9460	8904	7932	7686	5949	8173			
INTENSITATS MITJANES DE PESANTS																
IMD	782	897	935	969	940	1017	970	815	1020	962	1162	860	943			
IMD dl. a dv.	1059	1154	1159	1261	1210	1212	1288	1009	1284	1271	1469	1117	1207			
IMD dissabtes	211	236	317	292	300	287	317	282	302	329	346	260	289			
IMD diumenges	193	204	262	282	266	372	283	237	287	295	293	200	264			
FACTORS																
Factor L	1,24099	1,15708	1,04517	1,06350	0,98906	0,90282	0,86336	0,93671	0,97802	1,01195	0,83232	1,14125	1,00000			
Factor S	0,98454	0,96806	1,00747	0,99396	1,00003	1,04914	1,06678	1,03814	1,01393	1,00307	0,94719	0,94259	1,00317			
FACTORS PESANTS																
Factor L	1,20564	1,05216	1,00903	0,97329	1,00349	0,92749	0,97291	1,15717	0,92458	0,98081	0,81173	1,09626	1,00000			
Factor S	0,76871	0,76864	0,78563	0,77938	0,78105	0,79196	0,78086	0,78777	0,77981	0,78441	0,77642	0,77306	0,78161			
VOLUM PER SENTIT																
Sentit 1	44,10%	44,14%	44,98%	44,25%	45,34%	45,45%	45,66%	46,29%	45,46%	45,07%	49,79%	44,74%	45,57%			
Sentit 2	55,90%	55,86%	55,02%	55,75%	54,66%	54,55%	54,34%	53,71%	54,54%	54,93%	50,21%	55,26%	54,43%			
VOLUM PESANTS PER SENTIT																
Sentit 1	44,12%	44,91%	45,71%	45,63%	45,78%	46,61%	47,29%	45,07%	46,16%	45,53%	48,40%	44,49%	45,91%			
Sentit 2	55,88%	55,09%	54,29%	54,37%	54,22%	53,39%	52,71%	54,93%	53,84%	54,47%	51,60%	55,51%	54,09%			
VOLUM PER DIA DE LA SETMANA																
dilluns	13,26%	17,21%	12,28%	12,77%	17,10%	12,06%	11,91%	16,06%	12,57%	15,32%	13,18%	13,12%	13,85%			
dimarts	12,92%	13,56%	14,93%	12,62%	14,64%	11,71%	11,04%	14,89%	12,34%	12,70%	16,34%	13,57%	13,45%			
dimecres	12,48%	13,92%	15,46%	13,01%	11,99%	15,56%	11,39%	14,89%	12,62%	11,82%	17,41%	14,05%	13,77%			
dijous	13,60%	13,92%	16,34%	13,06%	12,56%	17,05%	11,62%	11,95%	16,09%	12,66%	14,34%	16,09%	14,07%			
divendres	17,15%	16,11%	14,68%	19,03%	14,68%	14,66%	17,03%	13,94%	18,77%	15,01%	15,85%	18,52%	16,22%			
dissabte	15,63%	12,56%	13,26%	16,06%	12,97%	13,37%	17,49%	14,15%	13,26%	16,49%	12,32%	13,83%	14,29%			
diumenge	14,96%	12,72%	13,04%	13,45%	16,06%	15,59%	19,52%	14,13%	14,35%	16,00%	10,54%	10,83%	14,35%			
VOLUM DE PESANTS PER DIA DE LA SETMANA																
Dilluns	18,72%	22,09%	13,71%	17,03%	16,49%	17,15%	16,88%	18,35%	16,37%	21,07%	17,03%	15,33%	17,46%			
Dimarts	18,07%	17,85%	21,23%	17,53%	21,62%	16,88%	16,85%	20,62%	16,93%	17,91%	18,31%	16,13%	18,31%			
Dimecres	14,94%	17,57%	21,53%	17,83%	17,38%	21,44%	17,02%	21,07%	16,96%	14,45%	21,58%	19,30%	18,49%			
Dijous	19,55%	17,85%	20,86%	17,13%	18,25%	22,01%	17,35%	15,53%	21,13%	18,07%	17,64%	19,00%	18,73%			
Divendres	20,40%	17,88%	14,69%	21,57%	17,59%	13,88%	21,91%	16,21%	20,90%	18,03%	18,11%	22,38%	18,60%			
Dissabte	4,34%	3,62%	4,38%	5,03%	4,11%	3,76%	5,28%	4,46%	3,95%	5,52%	3,97%	4,87%	4,44%			
Diumenge	3,97%	3,13%	3,61%	3,88%	4,56%	4,88%	4,71%	3,75%	3,75%	4,94%	3,36%	3,00%	3,98%			
VOLUM PER LONGITUD																
2-6 m	88,00%	87,18%	87,92%	87,26%	88,51%	88,65%	89,65%	90,56%	87,67%	87,97%	88,05%	87,86%	88,34%			
6-X m	12,00%	12,82%	12,08%	12,74%	11,49%	11,35%	10,35%	9,44%	12,33%	12,03%	11,95%	12,14%	11,66%			
0-2 m	0,00%	0,00%	0,00%	0,00%	0,00%	0,00%	0,00%	0,00%	0,00%	0,00%	0,00%	0,00%	0,00%			
VELOCITAT MITJANA PER SENTIT																
Sentit 1												98	km/h			
Sentit 2												94	km/h			
VELOCITAT MITJANA																
Velocitat												95	km/h			

Estació: 50371668 - Túnel de Bracons_(C-37) (Permanent)													C-37 PK 170.441	
Carrils: 1-3			Data llista: 03/04/2017						Túnel de Bracons_(C-37)					
2016	Gener	Febrer	Març	Abril	Maig	Juny	Juliol	Agost	Set.	Oct.	Nov.	Des.	IMD	
DIES AFORATS														
dies totals	31	29	31	30	31	30	31	31	30	30	30	31	365	
dl. a dv.	21	21	23	21	22	22	21	23	22	21	22	22	261	
dissabtes	5	4	4	5	4	4	5	4	4	5	4	5	53	
diumenges	5	4	4	4	5	4	5	4	4	4	4	4	51	
INTENSITATS MITJANES														
IMD	6,512	6,959	7,591	7,529	7,810	7,745	7,970	7,703	7,304	7,713	7,415	7,430	7,476	
IMD dl. a dv.	6,327	6,900	7,367	7,305	7,466	7,588	7,743	7,636	6,819	7,288	7,095	7,540	7,261	
IMD dissabtes	7,205	7,109	8,372	7,753	8,382	7,463	8,142	7,749	8,281	8,785	8,400	7,300	7,905	
IMD diumenges	6,745	7,103	7,928	8,421	8,956	8,812	8,933	7,993	8,753	8,769	8,034	7,013	8,139	
INTENSITATS MITJANES DE PESANTS														
IMD	1,062	1,164	1,158	1,257	1,241	1,241	1,240	1,043	1,435	1,299	1,329	1,250	1,226	
IMD dl. a dv.	1,352	1,481	1,471	1,600	1,571	1,569	1,562	1,322	1,598	1,554	1,607	1,467	1,512	
IMD dissabtes	350	366	392	388	434	393	439	377	1,062	644	633	730	517	
IMD diumenges	328	378	360	412	396	450	431	317	988	681	639	685	502	
FACTORS														
Factor L	1,1476	1,0524	0,9856	0,9939	0,9725	0,9568	0,9377	0,9508	1,0647	0,9963	1,0234	0,9630	1,0000	
Factor S													1,0299	
FACTORS PESANTS														
Factor L	1,1185	1,0211	1,0282	0,9452	0,9624	0,9634	0,9678	1,1437	0,9459	0,9732	0,9411	1,0303	1,0000	
Factor S													0,8105	
VOLUM PER SENTIT														
> Direcció 1	49,24%	43,91%	49,67%	49,89%	49,03%	49,50%	49,61%	48,05%	47,90%	50,87%	48,34%	47,68%	48,70%	
> Direcció 2	50,76%	56,09%	50,33%	50,11%	50,97%	50,50%	50,39%	51,95%	52,10%	49,13%	51,66%	52,32%	51,30%	
VOLUM PESANTS PER SENTIT														
> Direcció 1	45,42%	40,01%	45,83%	45,37%	45,25%	44,87%	44,67%	43,97%	55,42%	43,83%	40,37%	42,28%	44,91%	
> Direcció 2	54,58%	59,99%	54,17%	54,63%	54,75%	55,13%	55,33%	56,03%	44,58%	56,17%	59,63%	57,72%	55,09%	
VOLUM PER DIA DE LA SETMANA														
dilluns	13,61%	13,67%	13,88%	13,37%	13,94%	13,42%	13,60%	14,41%	10,59%	13,59%	13,04%	14,76%	13,52%	
dimarts	12,86%	13,47%	12,68%	12,85%	12,65%	13,09%	13,23%	13,48%	11,12%	12,98%	13,40%	15,55%	13,11%	
dimecres	13,59%	13,74%	13,16%	13,48%	12,97%	13,68%	13,12%	13,81%	13,98%	12,59%	13,06%	13,72%	13,41%	
dijous	14,68%	14,02%	14,16%	13,82%	13,36%	14,82%	13,61%	13,99%	14,30%	12,79%	13,45%	13,38%	13,89%	
divendres	14,60%	15,96%	15,56%	15,65%	15,42%	14,93%	15,70%	15,17%	16,39%	15,53%	15,45%	15,11%	15,46%	
dissabte	15,83%	14,58%	15,70%	14,78%	15,31%	13,78%	14,66%	14,34%	16,35%	16,27%	16,15%	14,02%	15,14%	
diumenge	14,82%	14,57%	14,87%	16,05%	16,35%	16,27%	16,08%	14,80%	17,28%	16,24%	15,45%	13,47%	15,55%	
VOLUM PESANTS PER DIA DE LA SETMANA														
dilluns	18,93%	18,13%	16,21%	18,06%	15,92%	18,64%	17,87%	16,72%	12,67%	16,44%	18,06%	17,23%	17,05%	
dimarts	18,62%	18,24%	19,45%	18,09%	18,41%	18,54%	18,28%	17,73%	14,02%	17,63%	15,43%	18,46%	17,74%	
dimecres	16,31%	17,99%	20,11%	18,01%	18,82%	19,01%	17,55%	19,43%	17,62%	14,99%	18,17%	17,78%	18,07%	
dijous	21,17%	18,65%	19,62%	19,18%	19,32%	19,21%	18,85%	19,04%	17,53%	18,45%	18,04%	14,12%	18,52%	
divendres	15,89%	17,86%	15,22%	17,58%	18,02%	14,85%	17,44%	17,58%	17,60%	17,95%	16,66%	16,36%	16,92%	
dissabte	4,68%	4,49%	4,89%	4,41%	4,98%	4,55%	5,05%	5,15%	10,66%	7,07%	6,78%	8,28%	5,91%	
diumenge	4,39%	4,64%	4,49%	4,67%	4,54%	5,20%	4,95%	4,34%	9,91%	7,47%	6,85%	7,78%	5,74%	
VOLUM PER LONGITUD														
2-6 m	83,71%	82,64%	83,59%	82,73%	82,82%	82,55%	83,78%	83,18%	79,01%	82,56%	81,14%	82,74%	82,56%	
6-X m	15,68%	16,89%	15,70%	16,46%	15,78%	16,33%	14,98%	13,91%	19,92%	16,62%	18,23%	16,78%	16,40%	
0-2 m	0,60%	0,47%	0,71%	0,81%	1,40%	1,11%	1,23%	2,92%	1,07%	0,82%	0,63%	0,48%	1,04%	
HORA PUNTA														
Dia	24	21	25	17	16	26	24	28	11	2	13	8		
Hora	17.00	17.00	10.00	18.00	17.00	17.00	18.00	18.00	19.00	18.00	18.00	11.00		
Volum	737	851	1,094	956	1,070	1,243	958	836	1,022	1,077	1,014	1,008		
HORES 30 - 50 - 100														
Hora 30	Data:	26-06			Hora:			16.00			Volum:			940
Hora 50	Data:	13-03			Hora:			18.00			Volum:			882
Hora 100	Data:	28-03			Hora:			11.00			Volum:			812
INDEX DE FIABILITAT														
IFa	92,47%													
VELOCITAT MITJANA PER SENTIT														
> Direcció 1													82,31	km/h
> Direcció 2													71,94	km/h
VELOCITAT MITJANA														
Velocitat													77,13	km/h

Estació: 34401103 - Vandellós_(C-44) (Permanent)													C-44 PK 11.46			
Carrils: 1-2													Data llista: 03/04/2017		Vandellós_(C-44)	
2016	Gener	Febrer	Març	Abril	Maig	Juny	Juliol	Agost	Set.	Oct.	Nov.	Des.	IMD			
DIES AFORATS																
dies totals			18	21	24	23	31	31	30	22	15	17	232			
dl. a dv.			13	15	17	17	21	23	22	15	11	12	166			
dissabtes			2	3	3	3	5	4	4	4	1	3	32			
diumenges			3	3	4	3	5	4	4	3	3	2	34			
INTENSITATS MITJANES																
IMD			3,428	2,938	3,749	4,038	5,408	5,594	3,795	3,280	2,556	2,539	3,738			
IMD dl. a dv.			3,360	2,813	3,658	3,606	4,701	5,130	3,475	3,221	2,567	2,555	3,514			
IMD dissabtes			3,356	2,852	3,658	3,675	5,748	5,987	3,836	3,069	2,579	2,114	3,665			
IMD diumenges			3,839	3,647	4,297	6,560	8,605	7,519	5,357	3,790	2,479	2,889	4,945			
INTENSITATS MITJANES DE PESANTS																
IMD			162	165	188	215	218	192	181	184	160	158	182			
IMD dl. a dv.			204	208	234	264	268	232	223	229	206	199	227			
IMD dissabtes			61	64	91	101	102	102	77	76	54	51	78			
IMD diumenges			54	51	55	86	87	81	75	65	39	61	65			
FACTORS																
Factor L			1,0459	1,2493	0,9607	0,9745	0,7476	0,6851	1,0113	1,0912	1,3692	1,3756	1,0000			
Factor S													1,0643			
FACTORS PESANTS																
Factor L			1,1091	1,0872	0,9675	0,8576	0,8453	0,9778	1,0163	0,9891	1,1005	1,1387	1,0000			
Factor S													0,8045			
VOLUM PER SENTIT																
> Mora la Nova			49,64%	49,50%	50,70%	49,90%	49,74%	50,54%	50,62%	51,24%	49,63%	51,19%	50,27%			
> L'Hospitalet de			50,36%	50,50%	49,30%	50,10%	50,26%	49,46%	49,38%	48,76%	50,37%	48,81%	49,73%			
VOLUM PESANTS PER SENTIT																
> Mora la Nova			51,09%	48,54%	50,50%	50,98%	50,68%	50,67%	50,22%	50,52%	51,07%	49,16%	50,41%			
> L'Hospitalet de			48,91%	51,46%	49,50%	49,02%	49,32%	49,33%	49,78%	49,48%	48,93%	50,84%	49,59%			
VOLUM PER DIA DE LA SETMANA																
dilluns			14,65%	12,99%	16,05%	12,44%	12,18%	14,06%	12,77%	12,18%	13,87%	13,76%	13,54%			
dimarts			11,50%	12,30%	12,36%	11,83%	11,07%	11,88%	12,02%	13,12%	13,64%	13,32%	12,31%			
dimecres			12,90%	13,00%	12,38%	11,90%	11,19%	11,80%	12,10%	11,45%	13,71%	14,06%	12,46%			
dijous			15,81%	13,45%	12,88%	12,46%	11,61%	12,91%	12,71%	13,06%	14,24%	14,67%	13,43%			
divendres			15,51%	16,65%	15,96%	15,30%	15,74%	14,98%	15,62%	20,32%	16,82%	15,83%	16,24%			
dissabte			13,81%	13,87%	13,96%	12,95%	15,31%	15,24%	14,51%	13,37%	14,13%	11,98%	13,89%			
diumenge			15,80%	17,74%	16,40%	23,12%	22,91%	19,13%	20,27%	16,51%	13,58%	16,38%	18,21%			
VOLUM PESANTS PER DIA DE LA SETMANA																
dilluns			17,98%	18,22%	16,53%	17,42%	17,85%	15,52%	16,97%	19,20%	19,05%	18,46%	17,68%			
dimarts			20,19%	16,32%	17,21%	17,33%	16,85%	16,68%	17,96%	17,57%	18,84%	16,52%	17,61%			
dimecres			20,28%	17,47%	19,04%	17,98%	17,31%	17,90%	18,01%	13,29%	18,51%	19,18%	17,97%			
dijous			19,49%	18,56%	18,82%	17,63%	17,98%	18,42%	18,15%	18,86%	18,87%	19,61%	18,65%			
divendres			11,78%	19,52%	17,41%	17,26%	17,65%	17,88%	16,89%	20,08%	16,35%	16,10%	17,13%			
dissabte			5,47%	5,53%	6,85%	6,69%	6,67%	7,61%	6,12%	5,91%	4,88%	4,63%	6,00%			
diumenge			4,81%	4,38%	4,14%	5,69%	5,69%	6,00%	5,90%	5,08%	3,49%	5,51%	5,06%			
VOLUM PER LONGITUD																
2-6 m			93,84%	92,42%	92,69%	92,72%	94,48%	94,80%	92,99%	92,67%	92,44%	92,69%	93,34%			
6-X m			4,75%	5,62%	4,95%	5,49%	3,85%	3,52%	4,87%	5,47%	6,36%	6,23%	4,88%			
0-2 m			1,41%	1,95%	2,37%	1,79%	1,66%	1,68%	2,14%	1,86%	1,19%	1,08%	1,78%			
HORA PUNTA																
Dia			27	17	16	26	3	7	4	14	20	11				
Hora			12.00	18.00	18.00	18.00	18.00	19.00	18.00	08.00	18.00	17.00				
Volum			630	441	568	869	1,123	913	815	741	292	359				
HORES 30 - 50 - 100																
Hora 30	Data:	14-10				Hora:	08.00				Volum:	741				
Hora 50	Data:	31-07				Hora:	17.00				Volum:	660				
Hora 100	Data:	11-09				Hora:	17.00				Volum:	562				
INDEX DE FIABILITAT																
IFa	56,13%															
VELOCITAT MITJANA PER SENTIT																
> Mora la Nova													75,53	km/h		
> L'Hospitalet de													75,22	km/h		
VELOCITAT MITJANA																
Velocitat													75,37	km/h		

Estació: 35100803 - El Vendrell_(C-51) (Permanent)													C-51 PK 8.5			
Carrils: 1-2													Data llista: 03/04/2017		El Vendrell_(C-51)	
2016	Gener	Febrer	Març	Abril	Maig	Juny	Juliol	Agost	Set.	Oct.	Nov.	Des.	IMD			
DIES AFORATS																
dies totals	22	20	14	14	24	23	31	31	30	22	18	24	273			
dl. a dv.	15	15	10	10	17	17	21	23	22	15	13	17	195			
dissabtes	3	3	2	2	3	3	5	4	4	4	2	4	39			
diumenges	4	2	2	2	4	3	5	4	4	3	3	3	39			
INTENSITATS MITJANES																
IMD	8,768	9,476	9,615	9,918	9,846	10,225	11,092	11,151	10,120	9,907	9,702	9,400	9,937			
IMD dl. a dv.	9,356	10,217	10,279	10,597	10,506	10,909	11,524	11,566	10,804	10,617	10,596	10,227	10,605			
IMD dissabtes	8,042	8,477	8,578	9,293	9,044	9,012	10,828	10,967	9,280	9,369	8,479	8,230	9,135			
IMD diumenges	6,557	6,773	7,332	7,147	7,349	8,020	9,195	9,260	7,539	6,897	6,453	6,435	7,420			
INTENSITATS MITJANES DE PESANTS																
IMD	563	638	661	674	633	665	649	557	646	615	635	580	626			
IMD dl. a dv.	738	841	873	895	836	871	850	724	841	806	831	757	822			
IMD dissabtes	151	159	162	146	159	186	196	183	201	187	192	169	174			
IMD diumenges	102	103	103	101	94	113	100	94	116	91	99	106	101			
FACTORS																
Factor L	1,1335	1,0380	1,0317	1,0007	1,0094	0,9721	0,9202	0,9169	0,9816	0,9989	1,0009	1,0370	1,0000			
Factor S													0,9373			
FACTORS PESANTS																
Factor L	1,1134	0,9772	0,9413	0,9182	0,9831	0,9432	0,9668	1,1346	0,9766	1,0190	0,9889	1,0855	1,0000			
Factor S													0,7621			
VOLUM PER SENTIT																
> Valls	49,46%	49,44%	49,48%	49,27%	49,47%	49,34%	49,37%	49,34%	49,35%	49,29%	49,26%	49,24%	49,36%			
> el Vendrell	50,54%	50,56%	50,52%	50,73%	50,53%	50,66%	50,63%	50,66%	50,65%	50,71%	50,74%	50,76%	50,64%			
VOLUM PESANTS PER SENTIT																
> Valls	45,60%	46,18%	45,86%	44,97%	45,98%	45,72%	45,24%	45,73%	45,95%	46,12%	45,32%	45,12%	45,66%			
> el Vendrell	54,40%	53,82%	54,14%	55,03%	54,02%	54,28%	54,76%	54,27%	54,05%	53,88%	54,68%	54,88%	54,34%			
VOLUM PER DIA DE LA SETMANA																
dilluns	15,22%	14,78%	14,80%	14,86%	14,04%	14,85%	14,60%	14,21%	15,11%	15,46%	15,17%	15,82%	14,89%			
dimarts	15,36%	15,04%	15,06%	15,07%	15,21%	15,01%	14,39%	14,68%	14,21%	15,68%	15,34%	13,82%	14,92%			
dimecres	13,36%	15,19%	15,01%	15,09%	15,22%	15,04%	14,42%	14,55%	15,13%	13,12%	15,30%	16,34%	14,83%			
dijous	15,51%	15,23%	15,13%	14,90%	15,35%	15,08%	14,76%	14,93%	15,33%	15,44%	15,53%	14,80%	15,16%			
divendres	16,76%	16,77%	16,37%	16,40%	16,48%	16,25%	15,97%	15,78%	16,42%	16,85%	16,76%	16,90%	16,48%			
dissabte	13,10%	12,78%	12,75%	13,38%	13,07%	12,58%	13,98%	14,02%	13,14%	13,51%	12,43%	12,53%	13,12%			
diumenge	10,68%	10,21%	10,89%	10,29%	10,62%	11,19%	11,88%	11,84%	10,67%	9,94%	9,46%	9,80%	10,64%			
VOLUM PESANTS PER DIA DE LA SETMANA																
dilluns	18,61%	18,01%	19,21%	18,69%	15,31%	18,95%	18,73%	16,09%	18,66%	20,90%	18,65%	21,14%	18,50%			
dimarts	18,93%	19,17%	18,56%	18,66%	19,14%	18,53%	18,66%	18,91%	17,98%	19,14%	18,77%	14,94%	18,48%			
dimecres	15,25%	19,17%	19,21%	19,76%	19,83%	18,86%	18,60%	19,54%	19,28%	14,85%	18,49%	20,70%	18,66%			
dijous	20,38%	19,51%	19,03%	19,25%	20,13%	19,18%	18,91%	19,41%	18,99%	19,59%	19,09%	17,07%	19,16%			
divendres	20,41%	18,28%	18,29%	18,39%	19,92%	18,02%	18,58%	18,98%	18,10%	19,08%	18,46%	19,39%	18,84%			
dissabte	3,82%	3,55%	3,49%	3,10%	3,56%	4,01%	4,32%	4,68%	4,44%	4,33%	4,32%	4,15%	3,98%			
diumenge	2,59%	2,31%	2,21%	2,14%	2,11%	2,44%	2,20%	2,40%	2,56%	2,10%	2,23%	2,61%	2,32%			
VOLUM PER LONGITUD																
2-6 m	92,85%	92,38%	92,44%	92,27%	92,56%	92,21%	93,00%	93,57%	92,32%	93,10%	92,62%	93,08%	92,67%			
6-X m	6,26%	6,91%	6,88%	6,80%	6,41%	6,64%	5,65%	5,12%	6,48%	6,03%	6,60%	6,13%	6,30%			
0-2 m	0,89%	0,71%	0,68%	0,93%	1,03%	1,15%	1,35%	1,31%	1,19%	0,87%	0,78%	0,79%	1,03%			
HORA PUNTA																
Dia	26	4	7	13	17	3	23	13	20	4	15	2				
Hora	08.00	08.00	08.00	08.00	08.00	08.00	11.00	11.00	08.00	08.00	08.00	08.00				
Volum	932	925	937	939	950	938	1,056	1,074	943	956	970	942				
HORES 30 - 50 - 100																
Hora 30	Data:	28-11				Hora:	08.00				Volum:	937				
Hora 50	Data:	11-10				Hora:	08.00				Volum:	926				
Hora 100	Data:	25-11				Hora:	08.00				Volum:	902				
INDEX DE FIABILITAT																
IFa	69,56%															
VELOCITAT MITJANA PER SENTIT																
> Valls													69,03	km/h		
> el Vendrell													75,54	km/h		
VELOCITAT MITJANA																
Velocitat													72,28	km/h		

Estació: 138-08 - Olesa de Montserrat_(C-55) (Permanent)													C-55 PK 2.987				
Carrils: 1-2		Data llista: 03/04/2017											Olesa de Montserrat_(C-55)				
2016	Gener	Febrer	Març	Abril	Maig	Juny	Juliol	Agost	Set.	Oct.	Nov.	Des.	IMD				
DIES AFORATS																	
dies totals	30	14	14	14	31	30	24	31	30	29	25	13	285				
dl. a dv.	21	10	10	10	22	22	16	23	22	20	18	9	203				
dissabtes	5	2	2	2	4	4	4	4	4	5	3	3	42				
diumenges	4	2	2	2	5	4	4	4	4	4	4	1	40				
INTENSITATS MITJANES																	
IMD	25,339	27,247	26,162	28,015	27,987	27,730	28,025	22,410	28,011	28,586	27,904	24,983	26,853				
IMD dl. a dv.	27,397	29,566	28,183	30,117	30,244	30,102	30,531	24,149	30,511	30,439	30,199	27,225	29,023				
IMD dissabtes	22,480	22,668	22,890	25,505	24,361	22,982	23,497	19,295	23,469	26,584	24,527	20,700	23,294				
IMD diumenges	17,912	20,228	19,329	20,017	20,325	20,616	20,024	16,827	20,053	21,319	19,807	18,054	19,570				
INTENSITATS MITJANES DE PESANTS																	
IMD	1,532	1,744	1,519	1,751	1,791	1,773	1,839	1,357	1,873	1,819	1,906	1,371	1,688				
IMD dl. a dv.	2,025	2,314	2,003	2,315	2,356	2,334	2,432	1,777	2,479	2,394	2,522	1,823	2,227				
IMD dissabtes	395	411	392	438	484	451	466	413	441	511	483	417	442				
IMD diumenges	205	225	224	242	273	289	244	199	273	253	250	70	230				
FACTORS																	
Factor L	1,0593	0,9816	1,0298	0,9637	0,9596	0,9641	0,9506	1,2018	0,9512	0,9535	0,9610	1,0660	1,0000				
Factor S													0,9253				
FACTORS PESANTS																	
Factor L	1,0997	0,9624	1,1121	0,9619	0,9455	0,9544	0,9158	1,2532	0,8983	0,9305	0,8833	1,2221	1,0000				
Factor S													0,7574				
VOLUM PER SENTIT																	
> Solsona	50,75%	50,95%	50,91%	51,03%	50,85%	50,83%	50,65%	50,41%	51,02%	51,31%	51,14%	51,53%	50,92%				
> Abrera	49,25%	49,05%	49,09%	48,97%	49,15%	49,17%	49,35%	49,59%	48,98%	48,69%	48,86%	48,47%	49,08%				
VOLUM PESANTS PER SENTIT																	
> Solsona	52,78%	53,15%	53,19%	53,47%	53,00%	53,14%	53,19%	53,85%	53,71%	54,11%	53,52%	53,01%	53,38%				
> Abrera	47,22%	46,85%	46,81%	46,53%	47,00%	46,86%	46,81%	46,15%	46,29%	45,89%	46,48%	46,99%	46,62%				
VOLUM PER DIA DE LA SETMANA																	
dilluns	15,54%	15,35%	15,64%	15,04%	14,19%	15,15%	15,48%	14,96%	15,15%	15,15%	15,01%	11,26%	14,83%				
dimarts	15,49%	15,06%	15,84%	14,79%	15,44%	15,91%	15,24%	15,49%	15,26%	15,06%	15,18%	15,71%	15,38%				
dimecres	14,59%	15,23%	16,07%	15,19%	15,49%	15,92%	15,32%	15,69%	15,43%	14,03%	15,10%	15,73%	15,35%				
dijous	16,25%	15,45%	15,67%	15,40%	15,76%	15,95%	15,54%	15,19%	15,54%	15,45%	15,54%	16,32%	15,69%				
divendres	15,37%	16,42%	13,73%	16,38%	16,38%	14,56%	16,19%	15,65%	16,39%	16,37%	16,54%	17,96%	16,04%				
dissabte	12,67%	11,88%	12,50%	13,01%	12,40%	11,86%	12,00%	12,30%	11,99%	13,29%	12,52%	12,30%	12,42%				
diumenge	10,10%	10,61%	10,55%	10,21%	10,34%	10,64%	10,23%	10,73%	10,25%	10,65%	10,11%	10,72%	10,42%				
VOLUM PESANTS PER DIA DE LA SETMANA																	
dilluns	19,92%	18,38%	21,33%	19,35%	15,88%	19,23%	18,87%	16,23%	18,65%	19,45%	18,94%	2,28%	17,38%				
dimarts	19,89%	19,07%	22,21%	18,55%	19,98%	20,19%	18,99%	20,40%	19,09%	19,40%	19,26%	21,82%	19,95%				
dimecres	16,03%	18,56%	20,96%	19,62%	19,71%	20,27%	19,20%	19,82%	19,24%	15,23%	18,82%	21,51%	19,15%				
dijous	21,28%	19,64%	18,07%	18,30%	19,31%	19,47%	19,08%	19,12%	18,96%	19,90%	19,02%	25,16%	19,82%				
divendres	17,30%	19,14%	11,63%	18,63%	19,11%	14,85%	18,35%	17,98%	18,61%	20,03%	18,45%	23,55%	18,24%				
dissabte	3,67%	3,36%	3,69%	3,58%	3,84%	3,65%	3,61%	4,35%	3,36%	4,02%	3,62%	4,87%	3,82%				
diumenge	1,91%	1,85%	2,11%	1,97%	2,17%	2,34%	1,89%	2,10%	2,08%	1,99%	1,88%	0,82%	1,93%				
VOLUM PER LONGITUD																	
2-6 m	93,14%	92,75%	93,29%	92,59%	92,32%	92,04%	92,06%	92,35%	91,78%	92,67%	92,21%	93,76%	92,50%				
6-X m	5,97%	6,40%	5,80%	6,25%	6,38%	6,49%	6,30%	6,19%	6,79%	6,22%	6,87%	5,45%	6,29%				
0-2 m	0,89%	0,85%	0,91%	1,16%	1,30%	1,47%	1,64%	1,46%	1,43%	1,11%	0,92%	0,79%	1,21%				
HORA PUNTA																	
Dia	20	19	11	15	27	17	15	31	16	28	25	22					
Hora	18.00	18.00	17.00	17.00	17.00	14.00	17.00	18.00	17.00	14.00	17.00	18.00					
Volum	2,604	2,258	2,287	2,320	2,300	2,318	2,253	1,953	2,327	2,355	2,354	2,303					
HORES 30 - 50 - 100																	
Hora 30	Data:	14-10				Hora:				14.00				Volum:		2,265	
Hora 50	Data:	23-12				Hora:				17.00				Volum:		2,226	
Hora 100	Data:	27-10				Hora:				17.00				Volum:		2,155	
INDEX DE FIABILITAT																	
IFa	68,45%																
VELOCITAT MITJANA PER SENTIT																	
> Solsona													67,41	km/h			
> Abrera													69,23	km/h			
VELOCITAT MITJANA																	
Velocitat													68,32	km/h			

Estació: 35501108 - Collbató_(C-55) (Permanent)													C-55 PK 11.3			
Carrils: 1-2													Data llista: 23/05/2017		Collbató_(C-55)	
2016	Gener	Febrer	Març	Abril	Maig	Juny	Juliol	Agost	Set.	Oct.	Nov.	Des.	IMD			
DIES AFORATS																
dies totals	31	27	13	21	24	25	14		30	29	25	24	267			
dl. a dv.	21	20	9	15	17	18	10		22	20	18	17	190			
dissabtes	5	4	2	3	3	4	2		4	5	3	4	39			
diumenges	5	3	2	3	4	3	2		4	4	4	3	38			
INTENSITATS MITJANES																
IMD	13,633	14,344	13,705	15,004	15,033	15,068	15,478		15,406	16,114	15,147	14,819	14,667			
IMD dl. a dv.	14,117	15,050	14,009	15,435	15,595	15,835	16,286		16,106	16,367	15,812	15,754	15,427			
IMD dissabtes	12,984	12,558	13,884	14,196	14,079	12,988	13,598		13,995	16,419	14,145	12,785	12,764			
IMD diumenges	11,867	12,598	12,008	13,658	13,178	13,310	13,319		13,315	14,547	12,829	12,177	12,911			
INTENSITATS MITJANES DE PESANTS																
IMD	1,282	1,436	994	1,476	1,474	1,471	1,565		1,554	1,520	1,581	1,442	1,416			
IMD dl. a dv.	1,689	1,903	1,293	1,949	1,931	1,933	2,063		2,050	1,996	2,088	1,893	1,866			
IMD dissabtes	342	336	315	362	422	377	409		374	426	397	392	350			
IMD diumenges	187	199	179	228	243	253	232		254	232	227	241	223			
FACTORS																
Factor L	1,0928	1,0250	1,1012	0,9995	0,9892	0,9742	0,9473		0,9578	0,9426	0,9757	0,9792	1,0000			
Factor S													0,9520			
FACTORS PESANTS																
Factor L	1,1050	0,9803	1,4435	0,9576	0,9662	0,9655	0,9044		0,9104	0,9349	0,8935	0,9859	1,0000			
Factor S													0,7582			
VOLUM PER SENTIT																
> Solsona	50,60%	51,06%	51,06%	50,64%	50,46%	51,06%	50,98%		% 50,97%	51,21%	50,82%	50,98%	50,87%			
> Abrera	49,40%	48,94%	48,94%	49,36%	49,54%	48,94%	49,02%		% 49,03%	48,79%	49,18%	49,02%	49,13%			
VOLUM PESANTS PER SENTIT																
> Solsona	52,13%	51,93%	52,46%	52,27%	52,24%	52,23%	52,52%		% 52,72%	53,05%	52,47%	52,30%	52,41%			
> Abrera	47,87%	48,07%	47,54%	47,73%	47,76%	47,77%	47,48%		% 47,28%	46,95%	47,53%	47,70%	47,59%			
VOLUM PER DIA DE LA SETMANA																
dilluns	14,78%	14,70%	13,77%	14,39%	13,66%	14,66%	14,93%		14,40%	14,01%	14,41%	14,89%	14,40%			
dimarts	14,51%	14,43%	15,68%	14,16%	14,69%	14,95%	14,56%		14,47%	14,12%	14,45%	14,40%	14,61%			
dimecres	13,91%	14,66%	12,00%	14,49%	14,73%	15,14%	14,72%		14,59%	13,75%	14,43%	15,56%	14,33%			
dijous	15,49%	14,96%	16,22%	14,44%	14,94%	15,46%	14,97%		14,93%	14,55%	14,92%	15,09%	15,12%			
divendres	15,25%	16,20%	15,50%	16,00%	16,18%	14,83%	15,97%		16,21%	16,12%	16,47%	15,94%	15,88%			
dissabte	13,62%	12,51%	14,39%	13,52%	13,33%	12,33%	12,55%		13,02%	14,56%	13,28%	12,35%	13,23%			
diumenge	12,45%	12,55%	12,44%	13,00%	12,47%	12,63%	12,29%		12,38%	12,90%	12,05%	11,76%	12,45%			
VOLUM PESANTS PER DIA DE LA SETMANA																
dilluns	20,07%	18,76%	14,96%	19,08%	14,94%	19,50%	18,69%		18,53%	19,27%	18,88%	20,91%	18,45%			
dimarts	19,78%	19,27%	26,07%	18,57%	20,42%	19,37%	19,18%		19,07%	19,42%	19,36%	15,43%	19,78%			
dimecres	16,00%	18,99%	17,38%	19,80%	19,40%	20,41%	19,05%		19,22%	15,29%	18,75%	20,73%	18,65%			
dijous	21,07%	19,60%	20,77%	18,54%	19,47%	19,25%	19,22%		18,83%	19,96%	18,97%	17,69%	19,38%			
divendres	17,20%	18,05%	14,00%	18,29%	19,36%	15,37%	18,01%		18,58%	19,87%	18,39%	18,98%	17,87%			
dissabte	3,80%	3,34%	4,35%	3,51%	4,06%	3,65%	3,73%		3,44%	4,00%	3,59%	3,88%	3,76%			
diumenge	2,07%	1,98%	2,47%	2,21%	2,34%	2,45%	2,12%		2,34%	2,18%	2,06%	2,38%	2,23%			
VOLUM PER LONGITUD																
2-6 m	90,27%	89,13%	92,07%	89,14%	89,07%	88,85%	88,55%		% 88,57%	89,92%	88,85%	89,68%	89,42%			
6-X m	9,06%	10,28%	7,10%	9,84%	9,74%	9,83%	10,11%		% 10,27%	9,19%	10,49%	9,70%	9,65%			
0-2 m	0,67%	0,58%	0,84%	1,02%	1,20%	1,32%	1,34%		% 1,16%	0,89%	0,66%	0,63%	0,93%			
HORA PUNTA																
Dia	22	1	25	17	17	17	15		16	21	25	2				
Hora	18.00	08.00	11.00	18.00	07.00	18.00	17.00		17.00	18.00	17.00	17.00				
Volum	1,292	1,255	1,295	1,242	1,257	1,238	1,350		1,368	1,381	1,340	1,281				
HORES 30 - 50 - 100																
Hora 30	Data:	14-10				Hora:	17.00					Volum:	1,262			
Hora 50	Data:	05-10				Hora:	07.00					Volum:	1,236			
Hora 100	Data:	29-01				Hora:	17.00					Volum:	1,199			
INDEX DE FIABILITAT																
IFa	68,14%															
VELOCITAT MITJANA PER SENTIT																
> Solsona													71,57	km/h		
> Abrera													75,37	km/h		
VELOCITAT MITJANA																
Velocitat													73,47	km/h		

Estació: 33-308 - Castellbell i el Vilar_(C-55) (Permanent)													C-55 PK 16.703		
Carrils: 1-2			Data llista: 23/05/2017					Castellbell i el Vilar_(C-55)							
2016	Gener	Febrer	Març	Abril	Maig	Juny	Juliol	Agost	Set.	Oct.	Nov.	Des.	IMD		
DIES AFORATS															
dies totals	31	27		30	31	30	17	31	30	29	25	31	319		
dl. a dv.	21	20		21	22	22	11	23	22	20	18	22	228		
dissabtes	5	4	1	5	4	4	3	4	4	5	3	5	47		
diumenges	5	3		4	5	4	3	4	4	4	4	4	44		
INTENSITATS MITJANES															
IMD	25,970	27,089		28,093	28,186	27,702	28,346	24,039	28,366	29,857	28,591	27,088	27,051		
IMD dl. a dv.	26,478	28,064		28,838	29,040	28,780	29,489	24,968	29,259	30,040	29,367	28,430	28,037		
IMD dissabtes	25,981	25,054		26,779	27,273	24,990	26,159	22,380	27,108	31,932	28,304	23,995	26,646		
IMD diumenges	23,423	24,250		25,686	24,825	25,024	24,822	21,050	25,158	26,867	24,996	23,471	22,658		
INTENSITATS MITJANES DE PESANTS															
IMD	2,041	2,284		2,316	2,339	2,362	2,490	1,799	2,417	2,366	2,499	2,069	2,232		
IMD dl. a dv.	2,675	3,027		3,059	3,075	3,083	3,278	2,355	3,192	3,113	3,304	2,714	2,937		
IMD dissabtes	559	522		556	641	621	628	536	588	634	624	589	590		
IMD diumenges	352	332		359	356	497	411	281	372	365	354	325	337		
FACTORS															
Factor L	1,0589	0,9990		0,9722	0,9654	0,9742	0,9508	1,1229	0,9582	0,9333	0,9547	0,9861	1,0000		
Factor S													0,9655		
FACTORS PESANTS															
Factor L	1,0979	0,9704		0,9601	0,9553	0,9528	0,8960	1,2469	0,9202	0,9435	0,8891	1,0822	1,0000		
Factor S													0,7594		
VOLUM PER SENTIT															
> Solsona	50,71%	50,88%	%	50,63%	50,25%	50,62%	50,57%	50,28%	50,63%	50,98%	50,48%	50,76%	50,66%		
> Abrera	49,29%	49,12%	%	49,37%	49,75%	49,38%	49,43%	49,72%	49,37%	49,02%	49,52%	49,24%	49,34%		
VOLUM PESANTS PER SENTIT															
> Solsona	50,62%	51,08%	%	50,62%	50,11%	49,79%	50,23%	50,41%	50,19%	50,61%	50,75%	50,37%	50,43%		
> Abrera	49,38%	48,92%	%	49,38%	49,89%	50,21%	49,77%	49,59%	49,81%	49,39%	49,25%	49,63%	49,57%		
VOLUM PER DIA DE LA SETMANA															
dilluns	14,59%	14,63%		14,53%	13,78%	14,69%	14,61%	14,57%	14,36%	13,87%	14,28%	14,45%	14,38%		
dimarts	14,30%	14,37%		14,14%	14,39%	14,79%	14,42%	14,68%	14,25%	14,12%	14,21%	14,48%	14,38%		
dimecres	13,82%	14,43%		14,57%	14,60%	14,92%	14,74%	14,82%	14,50%	13,65%	14,28%	15,27%	14,52%		
dijous	15,19%	14,66%		14,30%	14,83%	15,10%	14,74%	14,74%	14,63%	14,34%	14,65%	15,10%	14,77%		
divendres	14,91%	15,91%		15,71%	16,07%	14,67%	15,70%	15,40%	15,88%	15,88%	16,06%	15,63%	15,61%		
dissabte	14,30%	13,21%		13,65%	13,78%	12,90%	13,23%	13,29%	13,69%	15,28%	14,09%	12,68%	13,66%		
diumenge	12,89%	12,79%		13,09%	12,55%	12,92%	12,56%	12,50%	12,70%	12,86%	12,44%	12,40%	12,70%		
VOLUM PESANTS PER DIA DE LA SETMANA															
dilluns	19,91%	19,72%		18,97%	15,83%	19,58%	18,19%	15,98%	18,43%	19,33%	18,71%	17,47%	18,32%		
dimarts	19,80%	19,24%		19,13%	19,91%	19,60%	19,37%	20,08%	19,25%	19,70%	19,42%	17,36%	19,38%		
dimecres	16,12%	18,76%		19,15%	19,30%	19,82%	19,13%	19,85%	19,17%	15,22%	19,09%	21,17%	18,85%		
dijous	20,85%	18,86%		18,51%	19,56%	18,97%	19,20%	19,51%	18,90%	19,97%	18,73%	18,42%	19,19%		
divendres	16,97%	18,08%		18,60%	19,33%	15,25%	18,17%	18,11%	18,59%	19,76%	18,44%	19,28%	18,24%		
dissabte	3,90%	3,26%		3,43%	3,90%	3,77%	3,59%	4,26%	3,47%	3,83%	3,57%	4,07%	3,74%		
diumenge	2,46%	2,08%		2,21%	2,16%	3,02%	2,35%	2,23%	2,20%	2,21%	2,03%	2,24%	2,29%		
VOLUM PER LONGITUD															
2-6 m	92,25%	91,18%	%	91,58%	91,40%	90,94%	91,38%	91,95%	90,99%	92,04%	91,04%	92,22%	91,48%		
6-X m	7,56%	8,66%	%	8,13%	8,25%	8,68%	8,21%	7,68%	8,68%	7,71%	8,79%	7,62%	8,25%		
0-2 m	0,19%	0,15%	%	0,29%	0,35%	0,38%	0,41%	0,37%	0,33%	0,25%	0,17%	0,16%	0,27%		
HORA PUNTA															
Dia	22	12		8	1	10	8	5	16	21	25	25			
Hora	17.00	17.00		18.00	18.00	17.00	18.00	18.00	17.00	18.00	18.00	13.00			
Volum	2,303	2,215		2,302	2,359	2,255	2,314	2,022	2,442	2,549	2,383	2,459			
HORES 30 - 50 - 100															
Hora 30	Data:	25-11			Hora:	17.00				Volum:	2,319				
Hora 50	Data:	01-12			Hora:	08.00				Volum:	2,272				
Hora 100	Data:	21-10			Hora:	16.00				Volum:	2,220				
INDEX DE FIABILITAT															
IFa	80,22%														
VELOCITAT MITJANA PER SENTIT															
> Solsona													68,23	km/h	
> Abrera													78,03	km/h	
VELOCITAT MITJANA															
Velocitat														73,13	km/h

Estació: 35503208 - Manresa Variant_(C-55) (Permanent)													C-55 PK 32.67			
Carrils: 1-4													Data llista: 03/04/2017		Manresa Variant_(C-55)	
2016	Gener	Febrer	Març	Abril	Maig	Juny	Juliol	Agost	Set.	Oct.	Nov.	Des.	IMD			
DIES AFORATS																
dies totals	31	20	14	14	17	23	31	31	30	29	25	24	289			
dl. a dv.	21	15	10	10	12	17	21	23	22	20	18	17	206			
dissabtes	5	3	2	2	2	3	5	4	4	5	3	4	42			
diumenges	5	2	2	2	3	3	5	4	4	4	4	3	41			
INTENSITATS MITJANES																
IMD	25,170	26,659	27,841	27,842	27,849	25,312	23,744	19,643	25,180	28,325	28,299	27,953	26,143			
IMD dl. a dv.	27,228	29,350	30,146	30,546	30,769	27,186	25,992	21,404	28,277	30,608	30,994	30,544	28,562			
IMD dissabtes	22,724	21,883	24,845	24,371	23,444	23,023	19,991	16,396	19,691	25,694	24,832	23,731	22,623			
IMD diumenges	17,332	17,980	19,313	17,798	17,657	18,231	16,256	14,084	15,186	19,538	18,292	19,220	17,583			
INTENSITATS MITJANES DE PESANTS																
IMD	997	1,130	1,215	1,157	1,212	1,171	1,165	925	1,190	1,251	1,333	1,222	1,164			
IMD dl. a dv.	1,286	1,473	1,563	1,506	1,573	1,510	1,507	1,201	1,562	1,617	1,734	1,574	1,509			
IMD dissabtes	305	280	404	340	377	331	350	266	288	387	377	364	340			
IMD diumenges	247	262	285	230	242	312	269	202	230	285	285	319	264			
FACTORS																
Factor L	1,0490	0,9732	0,9475	0,9351	0,9283	1,0506	1,0989	1,3344	1,0101	0,9332	0,9216	0,9351	1,0000			
Factor S													0,9154			
FACTORS PESANTS																
Factor L	1,1732	1,0240	0,9654	1,0016	0,9588	0,9987	1,0013	1,2563	0,9655	0,9327	0,8698	0,9585	1,0000			
Factor S													0,7715			
VOLUM PER SENTIT																
> Solsona	43,79%	43,38%	43,52%	43,21%	43,32%	47,74%	49,17%	49,20%	46,44%	43,13%	43,46%	43,67%	45,13%			
> Abrera	56,21%	56,62%	56,48%	56,79%	56,68%	52,26%	50,83%	50,80%	53,56%	56,87%	56,54%	56,33%	54,87%			
VOLUM PESANTS PER SENTIT																
> Solsona	51,50%	52,37%	52,31%	51,85%	52,76%	57,36%	57,32%	55,69%	54,92%	52,08%	52,46%	52,77%	53,80%			
> Abrera	48,50%	47,63%	47,69%	48,15%	47,24%	42,64%	42,68%	44,31%	45,08%	47,92%	47,54%	47,23%	46,20%			
VOLUM PER DIA DE LA SETMANA																
dilluns	16,42%	14,17%	15,03%	15,31%	15,29%	16,08%	14,96%	14,43%	16,37%	15,23%	15,10%	15,92%	15,31%			
dimarts	16,07%	15,50%	14,96%	14,92%	15,39%	13,62%	14,72%	15,44%	16,42%	15,55%	15,31%	14,24%	15,19%			
dimecres	12,61%	15,81%	15,09%	15,48%	15,52%	14,06%	14,79%	14,41%	16,77%	13,79%	15,32%	16,53%	14,99%			
dijous	16,50%	15,99%	15,53%	15,81%	15,77%	14,72%	17,44%	16,76%	14,96%	15,61%	15,69%	15,03%	15,76%			
divendres	15,66%	17,17%	16,73%	16,84%	17,03%	18,36%	16,24%	16,90%	15,76%	17,00%	16,88%	16,33%	16,69%			
dissabte	12,90%	11,73%	12,75%	12,50%	11,98%	12,92%	12,04%	11,86%	11,14%	12,96%	12,49%	12,13%	12,30%			
diumenge	9,84%	9,63%	9,91%	9,13%	9,02%	10,23%	9,79%	10,19%	8,59%	9,85%	9,20%	9,83%	9,60%			
VOLUM PESANTS PER DIA DE LA SETMANA																
dilluns	19,92%	17,74%	17,72%	17,56%	17,83%	20,59%	17,40%	16,45%	18,73%	18,56%	17,98%	19,77%	18,30%			
dimarts	20,30%	19,09%	19,26%	18,41%	19,73%	16,38%	18,27%	18,98%	20,46%	18,90%	18,58%	15,65%	18,70%			
dimecres	13,37%	18,38%	17,42%	18,59%	17,66%	17,36%	18,05%	18,13%	19,15%	15,28%	18,58%	20,15%	17,69%			
dijous	21,00%	19,46%	18,27%	19,29%	19,14%	17,67%	20,71%	20,37%	17,67%	19,85%	19,12%	17,53%	19,07%			
divendres	17,51%	18,48%	19,22%	19,11%	18,33%	20,20%	17,97%	18,86%	17,80%	19,74%	18,67%	18,93%	18,69%			
dissabte	4,36%	3,54%	4,76%	4,20%	4,45%	4,02%	4,29%	4,09%	3,44%	4,41%	4,03%	4,25%	4,17%			
diumenge	3,53%	3,31%	3,35%	2,84%	2,86%	3,79%	3,30%	3,11%	2,75%	3,25%	3,05%	3,73%	3,24%			
VOLUM PER LONGITUD																
2-6 m	95,22%	94,80%	94,78%	94,71%	94,56%	94,00%	93,92%	93,86%	93,98%	94,62%	94,38%	94,84%	94,48%			
6-X m	3,86%	4,33%	4,36%	4,16%	4,34%	4,71%	4,78%	4,80%	4,79%	4,33%	4,75%	4,34%	4,45%			
0-2 m	0,92%	0,87%	0,86%	1,14%	1,09%	1,29%	1,31%	1,34%	1,23%	1,06%	0,87%	0,82%	1,07%			
HORA PUNTA																
Dia	15	26	18	15	13	6	8	30	30	28	25	2				
Hora	18.00	17.00	18.00	18.00	18.00	18.00	18.00	18.00	18.00	18.00	18.00	18.00	18.00			
Volum	2,654	2,611	2,683	2,569	2,823	2,762	2,428	2,097	2,711	2,875	2,765	2,723				
HORES 30 - 50 - 100																
Hora 30	Data:	01-12				Hora:	18.00				Volum:	2,597				
Hora 50	Data:	20-12				Hora:	18.00				Volum:	2,559				
Hora 100	Data:	04-10				Hora:	18.00				Volum:	2,494				
INDEX DE FIABILITAT																
IFa	74,2%															
VELOCITAT MITJANA PER SENTIT																
> Solsona													77,27	km/h		
> Abrera													80,12	km/h		
VELOCITAT MITJANA																
Velocitat													78,70	km/h		

Estació: 30554708 - Súria_(C-55) (Permanent)													C-55 PK 48			
Carrils: 1-2													Data llista: 03/04/2017		Súria_(C-55)	
2016	Gener	Febrer	Març	Abril	Maig	Juny	Juliol	Agost	Set.	Oct.	Nov.	Des.	IMD			
DIES AFORATS																
dies totals	15	29	29	23	31	30	31	31	30	29	25	31	334			
dl. a dv.	10	21	22	16	22	22	21	23	22	20	18	22	239			
dissabtes	2	4	3	3	4	4	5	4	4	5	3	5	46			
diumenges	3	4	4	4	5	4	5	4	4	4	4	4	49			
INTENSITATS MITJANES																
IMD	6,324	6,397	6,939	6,426	6,642	6,696	7,146	6,518	6,554	7,230	6,527	6,660	6,674			
IMD dl. a dv.	6,217	6,300	6,551	6,317	6,514	6,640	6,835	6,533	6,442	6,886	6,371	6,875	6,541			
IMD dissabtes	6,453	6,293	7,802	6,451	7,008	6,248	7,221	6,229	6,567	8,235	7,080	6,099	6,815			
IMD diumenges	6,730	6,985	8,016	6,945	6,915	7,421	8,628	6,732	7,102	7,941	6,754	6,147	7,221			
INTENSITATS MITJANES DE PESANTS																
IMD	570	556	552	601	590	631	599	517	549	571	584	485	567			
IMD dl. a dv.	739	719	706	776	758	819	782	667	704	734	755	626	732			
IMD dissabtes	138	149	167	165	174	155	139	146	172	182	161	149	158			
IMD diumenges	160	151	169	160	161	163	144	136	150	144	150	115	150			
FACTORS																
Factor L	1,0520	1,0382	0,9985	1,0355	1,0041	0,9850	0,9569	1,0011	1,0153	0,9498	1,0267	0,9513	1,0000			
Factor S													1,0208			
FACTORS PESANTS																
Factor L	0,9904	1,0176	1,0359	0,9427	0,9648	0,8928	0,9352	1,0968	1,0385	0,9962	0,9686	1,1682	1,0000			
Factor S													0,7744			
VOLUM PER SENTIT																
> Solsona	49,29%	49,04%	49,56%	49,89%	49,24%	49,84%	50,06%	49,55%	49,84%	50,45%	49,05%	50,12%	49,69%			
> Abrera	50,71%	50,96%	50,44%	50,11%	50,76%	50,16%	49,94%	50,45%	50,16%	49,55%	50,95%	49,88%	50,31%			
VOLUM PESANTS PER SENTIT																
> Solsona	51,06%	49,50%	50,42%	51,04%	50,50%	50,38%	50,59%	50,22%	50,09%	50,01%	50,15%	50,47%	50,33%			
> Abrera	48,94%	50,50%	49,58%	48,96%	49,50%	49,62%	49,41%	49,78%	49,91%	49,99%	49,85%	49,53%	49,67%			
VOLUM PER DIA DE LA SETMANA																
dilluns	13,28%	13,41%	13,27%	13,60%	13,68%	13,63%	13,12%	13,97%	13,09%	12,39%	13,14%	13,86%	13,37%			
dimarts	13,39%	13,10%	12,75%	13,17%	13,19%	13,41%	12,91%	13,89%	13,16%	13,25%	13,19%	14,29%	13,30%			
dimecres	13,57%	13,39%	13,44%	13,64%	13,37%	13,97%	13,15%	13,87%	13,51%	13,30%	13,40%	14,66%	13,61%			
dijous	13,58%	13,64%	11,93%	13,63%	13,76%	14,69%	13,44%	14,24%	13,99%	13,19%	13,78%	14,95%	13,75%			
divendres	16,40%	16,85%	16,10%	16,22%	16,13%	15,12%	15,55%	15,71%	16,31%	15,90%	16,40%	15,89%	16,05%			
dissabte	14,58%	14,03%	16,03%	14,32%	15,03%	13,34%	14,50%	13,61%	14,39%	16,27%	15,40%	13,12%	14,55%			
diumenge	15,20%	15,58%	16,47%	15,42%	14,83%	15,85%	17,33%	14,71%	15,56%	15,69%	14,69%	13,22%	15,41%			
VOLUM PESANTS PER DIA DE LA SETMANA																
dilluns	19,56%	17,77%	15,53%	17,77%	15,17%	18,26%	17,39%	16,02%	16,33%	19,37%	17,06%	16,99%	17,25%			
dimarts	17,79%	18,57%	19,84%	17,43%	19,07%	18,73%	19,56%	21,11%	19,40%	20,32%	18,34%	17,00%	18,98%			
dimecres	19,09%	19,55%	22,21%	18,99%	19,31%	20,73%	17,69%	18,33%	18,95%	15,40%	19,11%	20,56%	19,23%			
dijous	16,14%	16,15%	15,43%	18,98%	18,95%	17,65%	19,25%	18,83%	18,18%	18,62%	19,42%	17,52%	17,87%			
divendres	19,97%	20,26%	18,19%	19,13%	19,42%	17,41%	19,35%	17,92%	18,76%	18,14%	18,50%	20,15%	18,98%			
dissabte	3,45%	3,83%	4,37%	3,91%	4,20%	3,51%	3,31%	4,04%	4,48%	4,54%	3,92%	4,39%	3,99%			
diumenge	4,00%	3,88%	4,43%	3,79%	3,87%	3,70%	3,45%	3,75%	3,90%	3,61%	3,65%	3,39%	3,78%			
VOLUM PER LONGITUD																
2-6 m	90,83%	90,73%	90,81%	89,44%	89,13%	88,40%	89,87%	89,88%	89,65%	90,91%	90,29%	92,16%	90,12%			
6-X m	8,55%	8,79%	8,37%	9,14%	8,83%	9,61%	8,01%	8,15%	8,55%	7,68%	9,01%	7,26%	8,49%			
0-2 m	0,62%	0,48%	0,81%	1,41%	2,03%	1,98%	2,12%	1,97%	1,80%	1,41%	0,70%	0,57%	1,38%			
HORA PUNTA																
Dia	24	14	6	17	16	26	17	7	18	9	20	11				
Hora	17.00	17.00	18.00	18.00	18.00	17.00	19.00	18.00	18.00	18.00	17.00	17.00				
Volum	785	926	1,004	774	854	919	886	706	844	930	806	885				
HORES 30 - 50 - 100																
Hora 30	Data:	29-10				Hora:	13.00				Volum:	807				
Hora 50	Data:	05-06				Hora:	19.00				Volum:	751				
Hora 100	Data:	21-08				Hora:	19.00				Volum:	694				
INDEX DE FIABILITAT																
IFa	86,44%															
VELOCITAT MITJANA PER SENTIT																
> Solsona													87,61	km/h		
> Abrera													86,79	km/h		
VELOCITAT MITJANA																
Velocitat													87,20	km/h		

Estació: 10180608 - Ripollet_(C-58) (Permanent)													C-58 PK 6.002			
Carrils: 1-6													Data llista: 03/04/2017		Ripollet_(C-58)	
2016	Gener	Febrer	Març	Abril	Maig	Juny	Juliol	Agost	Set.	Oct.	Nov.	Des.	IMD			
DIES AFORATS																
dies totals	31	29	26	21	31	30	31	31	30	10	21	28	319			
dl. a dv.	21	21	19	15	22	22	21	23	22	6	15	20	227			
dissabtes	5	4	4	3	4	4	5	4	4	2	3	4	46			
diumenges	5	4	3	3	5	4	5	4	4	2	3	4	46			
INTENSITATS MITJANES																
IMD	150,467	156,567	153,578	162,590	160,601	161,274	162,447	128,450	159,475	160,389	159,946	151,338	155,531			
IMD dl. a dv.	161,883	170,276	166,305	175,106	173,378	174,936	176,924	140,333	173,708	172,114	171,934	162,352	168,099			
IMD dissabtes	134,370	134,051	132,136	143,573	141,638	135,376	135,409	106,519	135,051	145,921	146,546	128,138	135,138			
IMD diumenges	109,482	110,541	111,382	119,026	115,683	118,862	117,097	90,968	112,731	116,237	113,405	119,471	113,039			
INTENSITATS MITJANES DE PESANTS																
IMD	9,906	11,021	10,799	11,514	11,414	11,484	11,901	9,045	11,410	11,710	11,597	9,843	10,964			
IMD dl. a dv.	12,579	14,072	13,793	14,662	14,483	14,596	15,198	11,466	14,562	14,873	14,774	12,470	13,944			
IMD dissabtes	4,346	4,558	4,361	4,840	5,071	4,928	4,948	4,092	4,652	5,136	5,002	4,475	4,705			
IMD diumenges	2,102	2,230	2,264	2,451	2,410	2,481	2,367	1,891	2,409	2,466	2,305	2,080	2,292			
FACTORS																
Factor L	1,0384	0,9872	1,0108	0,9600	0,9696	0,9609	0,9501	1,1979	0,9677	0,9767	0,9777	1,0354	1,0000			
Factor S													0,9252			
FACTORS PESANTS																
Factor L	1,1085	0,9909	1,0110	0,9511	0,9628	0,9553	0,9175	1,2162	0,9576	0,9376	0,9439	1,1183	1,0000			
Factor S													0,7860			
VOLUM PER SENTIT																
> Castellbell i e	51,68%	51,49%	51,66%	51,57%	51,39%	51,30%	51,80%	51,78%	51,57%	51,70%	51,60%	51,78%	51,60%			
> Barcelona	48,32%	48,51%	48,34%	48,43%	48,61%	48,70%	48,20%	48,22%	48,43%	48,30%	48,40%	48,22%	48,40%			
VOLUM PESANTS PER SENTIT																
> Castellbell i e	53,24%	53,28%	53,14%	53,13%	52,53%	52,56%	52,93%	53,36%	52,75%	53,13%	52,83%	53,05%	52,97%			
> Barcelona	46,76%	46,72%	46,86%	46,87%	47,47%	47,44%	47,07%	46,64%	47,25%	46,87%	47,17%	46,95%	47,03%			
VOLUM PER DIA DE LA SETMANA																
dilluns	15,48%	15,35%	15,62%	15,17%	13,95%	15,40%	15,17%	15,02%	15,26%	14,93%	14,82%	14,51%	15,04%			
dimarts	15,37%	15,42%	15,74%	15,24%	15,44%	15,82%	15,47%	15,84%	15,42%	14,83%	15,12%	14,75%	15,38%			
dimecres	14,66%	15,55%	15,73%	15,29%	15,57%	15,93%	15,60%	16,02%	15,55%	15,58%	15,04%	16,15%	15,57%			
dijous	16,11%	15,56%	15,57%	14,99%	15,89%	15,85%	15,66%	15,46%	15,45%	15,64%	15,61%	15,18%	15,58%			
divendres	15,23%	15,82%	14,70%	16,24%	16,33%	14,44%	15,87%	15,69%	16,10%	15,76%	16,20%	16,04%	15,72%			
dissabte	12,75%	12,23%	12,29%	12,61%	12,56%	12,01%	11,92%	11,85%	12,11%	12,95%	13,09%	12,10%	12,38%			
diumenge	10,39%	10,08%	10,36%	10,46%	10,26%	10,55%	10,31%	10,12%	10,11%	10,32%	10,13%	11,28%	10,36%			
VOLUM PESANTS PER DIA DE LA SETMANA																
dilluns	19,00%	18,34%	19,28%	17,94%	14,94%	18,59%	17,63%	15,99%	17,91%	17,75%	17,73%	16,56%	17,57%			
dimarts	19,08%	18,68%	19,35%	18,33%	18,88%	18,98%	18,28%	18,94%	18,24%	17,46%	18,30%	16,88%	18,48%			
dimecres	16,08%	18,73%	19,30%	18,47%	18,70%	19,24%	18,47%	19,11%	18,56%	18,46%	18,16%	21,19%	18,72%			
dijous	20,19%	18,49%	18,11%	17,71%	19,23%	18,90%	18,80%	18,44%	18,32%	18,91%	18,56%	16,89%	18,51%			
divendres	16,40%	16,96%	15,22%	18,51%	18,94%	15,04%	18,05%	18,07%	18,13%	18,18%	18,25%	18,97%	17,60%			
dissabte	6,24%	5,91%	5,75%	6,01%	6,31%	6,16%	5,94%	6,46%	5,82%	6,25%	6,16%	6,49%	6,13%			
diumenge	3,02%	2,89%	2,99%	3,04%	3,00%	3,10%	2,84%	2,98%	3,02%	3,00%	2,84%	3,02%	2,98%			
VOLUM PER LONGITUD																
2-6 m	89,68%	88,93%	88,90%	88,43%	88,23%	87,44%	87,57%	87,90%	87,47%	88,85%	88,66%	89,95%	88,41%			
6-X m	6,42%	7,09%	7,12%	7,08%	7,08%	7,21%	7,15%	7,16%	7,24%	6,71%	7,25%	6,50%	7,05%			
0-2 m	3,91%	3,99%	3,98%	4,49%	4,69%	5,35%	5,29%	4,94%	5,28%	4,44%	4,09%	3,55%	4,54%			
HORA PUNTA																
Dia	22	26	11	15	19	1	1	1	27	3	25	23				
Hora	15.00	14.00	14.00	14.00	18.00	18.00	14.00	18.00	18.00	18.00	14.00	14.00				
Volum	12,568	12,605	12,540	12,493	12,588	12,452	12,466	11,315	12,608	12,235	12,584	12,066				
HORES 30 - 50 - 100																
Hora 30	Data:	21-06				Hora:	18.00			Volum:	12,337					
Hora 50	Data:	17-03				Hora:	18.00			Volum:	12,233					
Hora 100	Data:	26-05				Hora:	18.00			Volum:	12,011					
INDEX DE FIABILITAT																
IFa	81,56%															
VELOCITAT MITJANA PER SENTIT																
> Castellbell i e													92,50	km/h		
> Barcelona													91,49	km/h		
VELOCITAT MITJANA																
Velocitat													92,00	km/h		

Estació: 10181608 - Sant Quirze del Vallès_(C-58) (Permanent)										C-58 PK 16.249			
Carrils: 1-4		Data llista: 03/04/2017						Sant Quirze del Vallès_(C-58)					
2016	Gener	Febrer	Març	Abril	Maig	Juny	Juliol	Agost	Set.	Oct.	Nov.	Des.	IMD
DIES AFORATS													
dies totals	30	14	14	14	14	14	8						108
dl. a dv.	21	10	10	10	10	10	5						76
dissabtes	5	2	2	2	2	2	1						16
diumenges	4	2	2	2	2	2	2						16
INTENSITATS MITJANES													
IMD	85,518	88,682	89,428	90,939	90,930	90,631	86,639						88,952
IMD dl. a dv.	90,926	95,376	95,258	97,287	98,074	97,523	92,422						95,300
IMD dissabtes	80,762	78,866	82,940	86,608	82,867	81,199	79,325						81,837
IMD diumenges	63,229	65,026	66,766	63,534	63,270	65,606	65,040						64,562
INTENSITATS MITJANES DE PESANTS													
IMD	2,334	2,558	2,698	2,633	2,665	2,688	2,374						2,563
IMD dl. a dv.	2,944	3,356	3,508	3,448	3,482	3,519	3,120						3,344
IMD dissabtes	1,233	700	821	753	802	764	580						812
IMD diumenges	385	430	524	437	443	457	435						442
FACTORS													
Factor L	1,0481	0,9992	1,0004	0,9796	0,9717	0,9772	1,0311						1,0000
Factor S													0,9337
FACTORS PESANTS													
Factor L	1,1357	0,9965	0,9532	0,9697	0,9604	0,9503	1,0717						1,0000
Factor S													0,7679
VOLUM PER SENTIT													
> Castellbell i e	68,10%	67,08%	66,64%	66,73%	66,71%	66,51%	67,43%						67,15%
> Barcelona	31,90%	32,92%	33,36%	33,27%	33,29%	33,49%	32,57%						32,85%
VOLUM PESANTS PER SENTIT													
> Castellbell i e	77,22%	78,45%	78,19%	78,49%	78,27%	77,74%	79,23%						78,03%
> Barcelona	22,78%	21,55%	21,81%	21,51%	21,73%	22,26%	20,77%						21,97%
VOLUM PER DIA DE LA SETMANA													
dilluns	15,45%	15,12%	15,08%	15,10%	14,93%	15,21%	14,29%						15,03%
dimarts	15,35%	15,04%	15,10%	14,44%	14,99%	15,25%	15,60%						15,11%
dimecres	14,10%	15,09%	14,11%	15,42%	15,49%	15,29%	15,91%						15,03%
dijous	15,94%	15,46%	15,46%	15,47%	15,56%	15,56%	15,53%						15,56%
divendres	15,11%	16,11%	16,34%	15,98%	16,08%	15,55%	14,86%						15,68%
dissabte	13,49%	12,70%	13,25%	13,61%	13,02%	12,80%	13,08%						13,16%
diumenge	10,56%	10,47%	10,67%	9,98%	9,94%	10,34%	10,72%						10,39%
VOLUM PESANTS PER DIA DE LA SETMANA													
dilluns	18,82%	18,57%	18,46%	18,59%	18,15%	17,91%	13,66%						17,78%
dimarts	18,14%	19,07%	18,69%	17,78%	18,71%	19,23%	21,02%						18,93%
dimecres	15,43%	19,12%	18,43%	19,07%	18,63%	19,39%	20,01%						18,61%
dijous	19,64%	18,36%	18,48%	18,71%	18,92%	18,28%	20,30%						18,92%
divendres	18,07%	18,57%	18,80%	19,39%	18,91%	18,71%	18,90%						18,77%
dissabte	7,54%	3,91%	4,35%	4,08%	4,30%	4,06%	3,49%						4,58%
diumenge	2,36%	2,40%	2,77%	2,37%	2,38%	2,43%	2,62%						2,47%
VOLUM PER LONGITUD													
2-6 m	92,95%	92,81%	92,81%	92,43%	92,49%	92,00%	92,29%						92,58%
6-X m	2,71%	2,88%	3,02%	2,90%	2,93%	2,97%	2,54%						2,88%
0-2 m	4,34%	4,30%	4,17%	4,67%	4,58%	5,03%	5,17%						4,54%
HORA PUNTA													
Dia	22	26	11	8	6	16	7						
Hora	17.00	14.00	17.00	14.00	14.00	17.00	17.00						
Volum	7,245	7,238	7,278	7,215	7,149	7,268	6,834						
HORES 30 - 50 - 100													
Hora 30	Data:	06-04			Hora:	17.00			Volum:	6,985			
Hora 50	Data:	18-01			Hora:	18.00			Volum:	6,870			
Hora 100	Data:	23-02			Hora:	17.00			Volum:	6,671			
INDEX DE FIABILITAT													
IFa	31,43%												
VELOCITAT MITJANA PER SENTIT													
> Castellbell i e												90,00	km/h
> Barcelona												89,40	km/h
VELOCITAT MITJANA													
Velocitat												89,70	km/h

Estació: 40580208 - Terrassa Centre_(C-58) (Permanent)													C-58 PK 20			
Carrils: 1-4													Data llista: 03/04/2017		Terrassa Centre_(C-58)	
2016	Gener	Febrer	Març	Abril	Maig	Juny	Juliol	Agost	Set.	Oct.	Nov.	Des.	IMD			
DIES AFORATS																
dies totals				14	14	14	29	31	30	29	18	24	203			
dl. a dv.				10	10	10	20	23	22	20	13	17	145			
dissabtes				2	2	2	4	4	4	5	2	4	29			
diumenges				2	2	2	5	4	4	4	3	3	29			
INTENSITATS MITJANES																
IMD				55,316	55,693	56,078	55,291	44,044	55,202	56,264	56,300	55,678	54,411			
IMD dl. a dv.				59,104	59,613	60,017	59,398	47,434	59,090	58,800	59,499	59,038	57,929			
IMD dissabtes				48,907	50,841	49,407	48,295	38,665	49,628	55,258	53,238	49,609	49,436			
IMD diumenges				42,784	40,945	43,056	41,756	32,472	41,335	44,589	43,369	44,947	41,751			
INTENSITATS MITJANES DE PESANTS																
IMD				3,703	3,763	3,454	3,398	2,384	3,203	3,263	3,250	2,950	3,261			
IMD dl. a dv.				4,796	4,865	4,470	4,378	3,052	4,137	4,189	4,201	3,772	4,197			
IMD dissabtes				1,187	1,313	1,133	1,128	851	1,040	1,149	1,092	1,079	1,111			
IMD diumenges				756	699	694	771	582	699	747	655	713	705			
FACTORS																
Factor L				0,9801	0,9717	0,9652	0,9753	1,2212	0,9803	0,9852	0,9736	0,9812	1.0000			
Factor S													0,9392			
FACTORS PESANTS																
Factor L				0,8751	0,8626	0,9389	0,9586	1,3753	1,0146	1,0018	0,9991	1,1127	1.0000			
Factor S													0,7761			
VOLUM PER SENTIT																
> Castellbell i e				39,20%	39,26%	38,67%	39,06%	39,53%	38,77%	39,23%	38,47%	38,69%	39,00%			
> Barcelona				60,80%	60,74%	61,33%	60,94%	60,47%	61,23%	60,77%	61,53%	61,31%	61,00%			
VOLUM PESANTS PER SENTIT																
> Castellbell i e				46,56%	45,62%	33,62%	33,63%	33,28%	33,33%	33,26%	33,97%	34,39%	35,62%			
> Barcelona				53,44%	54,38%	66,38%	66,37%	66,72%	66,67%	66,74%	66,03%	65,61%	64,38%			
VOLUM PER DIA DE LA SETMANA																
dilluns				14,99%	14,33%	14,88%	14,79%	15,15%	14,78%	14,80%	14,66%	15,12%	14,83%			
dimarts				15,07%	14,91%	14,90%	15,06%	15,34%	14,96%	15,12%	14,74%	14,21%	14,93%			
dimecres				15,23%	15,20%	15,17%	15,27%	15,56%	15,18%	13,40%	14,77%	15,60%	15,05%			
dijous				14,74%	15,43%	15,35%	15,45%	15,09%	15,14%	14,84%	15,18%	14,94%	15,13%			
divendres				16,29%	16,59%	16,15%	16,16%	15,79%	16,34%	16,49%	16,24%	15,84%	16,21%			
dissabte				12,63%	13,04%	12,59%	12,48%	12,54%	12,87%	14,03%	13,45%	12,75%	12,93%			
diumenge				11,05%	10,50%	10,97%	10,79%	10,53%	10,72%	11,32%	10,95%	11,55%	10,93%			
VOLUM PESANTS PER DIA DE LA SETMANA																
dilluns				18,20%	17,20%	18,30%	17,16%	16,30%	17,92%	18,86%	18,25%	19,95%	17,97%			
dimarts				18,91%	18,60%	18,06%	18,45%	18,89%	18,79%	19,64%	18,84%	15,41%	18,43%			
dimecres				18,52%	18,35%	18,91%	18,72%	19,47%	18,78%	14,74%	18,20%	20,58%	18,50%			
dijous				18,03%	18,94%	18,23%	19,14%	18,38%	18,17%	18,79%	18,70%	16,55%	18,27%			
divendres				18,84%	19,27%	18,94%	18,55%	18,37%	18,59%	19,67%	18,35%	18,85%	18,81%			
dissabte				4,58%	4,99%	4,69%	4,74%	5,09%	4,64%	5,03%	4,80%	5,21%	4,87%			
diumenge				2,91%	2,65%	2,87%	3,24%	3,49%	3,11%	3,27%	2,88%	3,44%	3,09%			
VOLUM PER LONGITUD																
2-6 m				90,63%	90,44%	90,83%	90,94%	91,75%	91,19%	91,92%	91,96%	92,69%	91,36%			
6-X m				6,69%	6,76%	6,16%	6,03%	5,52%	5,89%	5,67%	5,82%	5,28%	5,99%			
0-2 m				2,67%	2,80%	3,01%	3,03%	2,73%	2,92%	2,40%	2,22%	2,03%	2,64%			
HORA PUNTA																
Dia				29	13	10	15	31	23	28	18	2				
Hora				17.00	17.00	17.00	17.00	18.00	17.00	17.00	17.00	17.00				
Volum				4,318	4,571	4,413	4,502	4,067	4,733	4,687	4,581	4,556				
HORES 30 - 50 - 100																
Hora 30	Data:	10-06					Hora:	17.00					Volum:	4,413		
Hora 50	Data:	04-05					Hora:	08.00					Volum:	4,320		
Hora 100	Data:	09-12					Hora:	17.00					Volum:	4,255		
INDEX DE FIABILITAT																
IFa				54,63%												
VELOCITAT MITJANA PER SENTIT																
> Castellbell i e													103,33	km/h		
> Barcelona													102,97	km/h		
VELOCITAT MITJANA																
Velocitat													103,15	km/h		

Estació: 12130208 - Viladecavalls_(C-58) (Permanent)													C-58 PK 24.804				
Carrils: 1-2			Data llista: 03/04/2017						Viladecavalls_(C-58)								
2016	Gener	Febrer	Març	Abril	Maig	Juny	Juliol	Agost	Set.	Oct.	Nov.	Des.	IMD				
DIES AFORATS																	
dies totals	31	20	15	30	24	30	24	31	30	29	21	21	306				
dl. a dv.	21	15	10	21	17	22	16	23	22	20	15	15	217				
dissabtes	5	3	2	5	3	4	4	4	4	5	3	3	45				
diumenges	5	2	3	4	4	4	4	4	4	4	3	3	44				
INTENSITATS MITJANES																	
IMD	24,195	24,840	21,751	25,405	26,046	26,151	26,086	21,256	26,298	26,774	26,266	24,647	24,966				
IMD dl. a dv.	25,004	26,244	21,333	26,253	27,153	27,371	27,386	22,375	27,488	27,427	27,271	25,959	25,897				
IMD dissabtes	23,504	22,188	24,274	24,443	25,078	23,390	23,861	19,218	24,546	27,300	25,552	21,296	23,755				
IMD diumenges	20,840	20,477	21,319	22,122	21,480	22,811	21,812	17,701	22,100	22,986	21,956	21,438	21,448				
INTENSITATS MITJANES DE PESANTS																	
IMD	1,338	1,468	1,181	1,505	1,534	1,528	1,569	1,129	1,551	1,544	1,618	1,370	1,443				
IMD dl. a dv.	1,725	1,919	1,353	1,951	1,984	1,985	2,035	1,455	2,014	1,993	2,105	1,777	1,853				
IMD dissabtes	446	414	1,170	488	534	457	514	386	491	515	523	434	526				
IMD diumenges	297	268	335	293	285	309	295	241	295	329	279	269	292				
FACTORS																	
Factor L	1,0357	0,9868	1,2139	0,9864	0,9538	0,9462	0,9456	1,1574	0,9421	0,9442	0,9496	0,9976	1,0000				
Factor S													0,9636				
FACTORS PESANTS																	
Factor L	1,0743	0,9660	1,3697	0,9500	0,9341	0,9335	0,9106	1,2739	0,9200	0,9298	0,8805	1,0429	1,0000				
Factor S													0,7773				
VOLUM PER SENTIT																	
> Castellbell i e	51,94%	52,62%	51,98%	52,30%	51,96%	52,00%	51,87%	51,49%	51,90%	52,23%	52,06%	51,92%	52,02%				
> Barcelona	48,06%	47,38%	48,02%	47,70%	48,04%	48,00%	48,13%	48,51%	48,10%	47,77%	47,94%	48,08%	47,98%				
VOLUM PESANTS PER SENTIT																	
> Castellbell i e	54,83%	54,94%	55,02%	55,43%	55,45%	55,45%	55,03%	54,84%	55,57%	54,85%	54,42%	54,00%	55,04%				
> Barcelona	45,17%	45,06%	44,98%	44,57%	44,55%	44,55%	44,97%	45,16%	44,43%	45,15%	45,58%	46,00%	44,96%				
VOLUM PER DIA DE LA SETMANA																	
dilluns	14,77%	14,88%	14,05%	15,00%	13,65%	14,83%	14,72%	14,76%	14,56%	14,39%	14,49%	14,33%	14,53%				
dimarts	14,67%	14,79%	10,76%	12,57%	14,71%	14,97%	14,37%	15,05%	14,60%	14,68%	14,39%	14,80%	14,16%				
dimecres	14,15%	14,82%	17,14%	15,19%	14,99%	15,17%	14,97%	15,21%	14,88%	13,76%	14,52%	15,30%	15,05%				
dijous	15,25%	14,96%	15,97%	14,98%	15,10%	15,32%	15,15%	14,84%	14,80%	14,56%	14,93%	15,44%	15,13%				
divendres	14,97%	16,01%	12,13%	16,00%	16,13%	14,45%	15,73%	15,34%	15,78%	15,79%	15,83%	15,36%	15,32%				
dissabte	13,88%	12,76%	15,94%	13,79%	13,69%	12,79%	13,10%	12,91%	13,36%	14,57%	13,90%	12,34%	13,58%				
diumenge	12,31%	11,78%	14,00%	12,48%	11,73%	12,48%	11,97%	11,89%	12,03%	12,26%	11,94%	12,43%	12,26%				
VOLUM PESANTS PER DIA DE LA SETMANA																	
dilluns	19,75%	18,59%	13,63%	19,02%	14,72%	19,54%	18,33%	16,42%	17,98%	19,18%	18,25%	15,42%	17,54%				
dimarts	18,88%	19,50%	16,72%	16,94%	19,64%	19,65%	18,42%	19,69%	18,99%	19,62%	18,79%	20,04%	18,89%				
dimecres	16,16%	18,42%	23,65%	18,98%	18,85%	19,55%	18,53%	19,18%	18,98%	15,21%	18,70%	19,51%	18,92%				
dijous	20,37%	18,37%	18,35%	18,75%	19,66%	18,74%	18,93%	18,43%	18,25%	18,90%	18,30%	19,51%	18,87%				
divendres	16,93%	18,49%	9,46%	18,89%	19,56%	15,35%	18,42%	18,35%	18,57%	19,27%	18,88%	18,19%	17,59%				
dissabte	4,74%	4,03%	14,14%	4,63%	4,93%	4,29%	4,68%	4,89%	4,52%	4,77%	4,61%	4,52%	5,33%				
diumenge	3,16%	2,61%	4,05%	2,79%	2,64%	2,90%	2,68%	3,04%	2,71%	3,04%	2,46%	2,80%	2,91%				
VOLUM PER LONGITUD																	
2-6 m	93,58%	92,80%	93,47%	92,64%	92,38%	91,95%	91,87%	92,45%	92,00%	92,82%	92,63%	93,48%	92,58%				
6-X m	5,35%	6,10%	5,18%	5,85%	5,86%	5,94%	5,77%	5,43%	6,00%	5,63%	6,16%	5,56%	5,78%				
0-2 m	1,08%	1,10%	1,36%	1,51%	1,76%	2,11%	2,36%	2,12%	2,00%	1,54%	1,21%	0,96%	1,63%				
HORA PUNTA																	
Dia	6	5	5	15	27	3	13	31	16	29	18	25					
Hora	13.00	14.00	14.00	17.00	17.00	17.00	18.00	18.00	17.00	11.00	17.00	13.00					
Volum	2,104	2,051	2,086	2,080	2,122	2,061	2,051	1,886	2,209	2,229	2,112	2,458					
HORES 30 - 50 - 100																	
Hora 30	Data:	28-10				Hora:				14.00				Volum:		2,094	
Hora 50	Data:	21-10				Hora:				07.00				Volum:		2,057	
Hora 100	Data:	17-06				Hora:				14.00				Volum:		2,016	
INDEX DE FIABILITAT																	
IFa	79,56%																
VELOCITAT MITJANA PER SENTIT																	
> Castellbell i e													73,36	km/h			
> Barcelona													72,30	km/h			
VELOCITAT MITJANA																	
Velocitat													72,83	km/h			

Estació: 12131608 - Vacarisses_(C-58) (Permanent)													C-58 PK 37.077			
Carrils: 1-2													Data llista: 23/05/2017		Vacarisses_(C-58)	
2016	Gener	Febrer	Març	Abril	Maig	Juny	Juliol	Agost	Set.	Oct.	Nov.	Des.	IMD			
DIES AFORATS																
dies totals	31	27	15	30	31		22	31	26	29	25	31	312			
dl. a dv.	21	20	11	21	22		15	23	19	20	18	22	222			
dissabtes	5	4	2	5	4		3	4	3	5	3	5	45			
diumenges	5	3	2	4	5		4	4	4	4	4	4	45			
INTENSITATS MITJANES																
IMD	18,541	18,870	17,692	18,699	18,290		18,021	15,900	18,242	19,022	18,256	17,342	16,777			
IMD dl. a dv.	18,473	19,095	17,244	18,529	18,224		18,131	16,114	18,160	18,523	18,149	17,709	16,721			
IMD dissabtes	19,458	18,665	20,259	19,256	18,971		17,775	15,602	18,764	21,535	19,403	16,582	17,528			
IMD diumenges	17,966	17,950	17,364	18,994	17,942		17,719	15,128	18,130	19,003	17,647	16,266	16,328			
INTENSITATS MITJANES DE PESANTS																
IMD	1,061	1,150	865	1,168	1,138		1,191	871	1,153	1,156	1,203	977	1,011			
IMD dl. a dv.	1,372	1,504	1,106	1,519	1,474		1,554	1,130	1,508	1,499	1,577	1,268	1,307			
IMD dissabtes	334	315	318	341	376		334	262	313	348	315	298	315			
IMD diumenges	233	213	205	239	224		236	183	217	252	218	205	205			
FACTORS																
Factor L	0,9051	0,8757	0,9696	0,9024	0,9175		0,9222	1,0377	0,9207	0,9027	0,9213	0,9442	1,0000			
Factor S													1,0035			
FACTORS PESANTS																
Factor L	0,9525	0,8692	1,1822	0,8605	0,8871		0,8414	1,1565	0,8670	0,8720	0,8288	1,0312	1,0000			
Factor S													0,7710			
VOLUM PER SENTIT																
> Castellbell i e	49,23%	49,14%	49,33%	49,08%	49,41%	%	50,32%	50,55%	50,35%	48,95%	49,41%	49,17%	49,39%			
> Barcelona	50,77%	50,86%	50,67%	50,92%	50,59%	%	49,68%	49,45%	49,65%	51,05%	50,59%	50,83%	50,61%			
VOLUM PESANTS PER SENTIT																
> Castellbell i e	47,23%	47,45%	47,29%	47,30%	47,58%	%	51,50%	51,88%	51,12%	47,48%	47,62%	47,69%	48,32%			
> Barcelona	52,77%	52,55%	52,71%	52,70%	52,42%	%	48,50%	48,12%	48,88%	52,52%	52,38%	52,31%	51,68%			
VOLUM PER DIA DE LA SETMANA																
dilluns	14,15%	14,25%	13,98%	14,07%	13,67%		14,11%	14,37%	13,96%	13,46%	13,84%	14,30%	14,01%			
dimarts	14,17%	14,18%	10,08%	13,57%	13,80%		13,90%	14,25%	13,81%	13,82%	13,70%	14,23%	13,54%			
dimecres	13,78%	14,20%	16,01%	14,19%	14,11%		14,34%	14,47%	14,09%	13,54%	13,99%	14,75%	14,35%			
dijous	14,64%	14,25%	14,17%	13,69%	14,24%		14,32%	14,38%	13,97%	13,66%	14,21%	14,76%	14,21%			
divendres	14,41%	15,40%	15,34%	15,19%	15,41%		15,19%	14,93%	15,27%	15,07%	15,36%	14,88%	15,12%			
dissabte	15,00%	14,13%	16,38%	14,75%	14,78%		14,09%	14,01%	14,70%	16,17%	15,14%	13,67%	14,79%			
diumenge	13,85%	13,59%	14,04%	14,55%	13,98%		14,05%	13,58%	14,20%	14,27%	13,77%	13,41%	13,94%			
VOLUM PESANTS PER DIA DE LA SETMANA																
dilluns	19,68%	18,01%	14,41%	18,88%	15,49%		18,42%	16,52%	18,44%	19,16%	18,25%	17,23%	17,65%			
dimarts	19,41%	19,54%	17,67%	18,84%	19,35%		18,98%	19,68%	19,11%	19,61%	19,00%	17,39%	18,96%			
dimecres	16,34%	18,42%	25,58%	18,21%	18,60%		18,68%	19,13%	19,37%	15,20%	19,37%	20,99%	19,23%			
dijous	20,60%	18,74%	19,18%	18,49%	19,75%		18,78%	19,36%	18,22%	19,45%	18,40%	17,79%	18,94%			
divendres	16,37%	18,72%	14,48%	18,50%	19,31%		18,31%	18,02%	18,30%	19,18%	18,65%	19,26%	18,10%			
dissabte	4,48%	3,92%	5,28%	4,17%	4,70%		4,01%	4,29%	3,87%	4,29%	3,74%	4,35%	4,28%			
diumenge	3,12%	2,64%	3,40%	2,92%	2,80%		2,82%	3,00%	2,69%	3,11%	2,59%	2,99%	2,92%			
VOLUM PER LONGITUD																
2-6 m	93,54%	92,86%	93,69%	92,46%	91,97%	%	91,46%	92,35%	91,65%	92,70%	92,35%	93,47%	92,55%			
6-X m	5,51%	6,27%	4,99%	6,16%	6,19%	%	6,37%	5,63%	6,43%	5,91%	6,63%	5,62%	6,03%			
0-2 m	0,96%	0,87%	1,32%	1,39%	1,84%	%	2,17%	2,03%	1,93%	1,40%	1,02%	0,91%	1,42%			
HORA PUNTA																
Dia	30	14	5	9	1		15	28	18	29	12	26				
Hora	11.00	12.00	10.00	11.00	18.00		18.00	19.00	12.00	11.00	11.00	12.00				
Volum	1,625	1,589	1,717	1,614	1,714		1,597	1,432	1,579	1,768	1,642	1,794				
HORES 30 - 50 - 100																
Hora 30	Data:	15-07					Hora:	18.00					Volum:	1,597		
Hora 50	Data:	06-01					Hora:	13.00					Volum:	1,562		
Hora 100	Data:	21-02					Hora:	18.00					Volum:	1,500		
INDEX DE FIABILITAT																
IFa	80,74%															
VELOCITAT MITJANA PER SENTIT																
> Castellbell i e													62,60	km/h		
> Barcelona													61,56	km/h		
VELOCITAT MITJANA																
Velocitat													62,08	km/h		

Estació: 458C0018 - Can Gambús_(C-58C) (Permanent)												C-58C PK .52			
Carrils: 1-4												Data llista: 03/04/2017		Can Gambús_(C-58C)	
2016	Gener	Febrer	Març	Abril	Maig	Juny	Juliol	Agost	Set.	Oct.	Nov.	Des.	IMD		
DIES AFORATS															
dies totals	23	7	14	14	17	23	31	31	23	15			198		
dl. a dv.	16	5	10	10	12	17	21	23	17	10			141		
dissabtes	4	1	2	2	2	3	5	4	3	3			29		
diumenges	3	1	2	2	3	3	5	4	3	2			28		
INTENSITATS MITJANES															
IMD	40,131	43,469	43,926	44,537	44,437	45,356	43,523	33,098	44,337	45,539			42,812		
IMD dl. a dv.	43,766	48,279	48,380	49,004	49,024	49,991	48,021	36,310	49,045	50,211			47,143		
IMD dissabtes	35,079	34,657	37,592	36,947	36,723	37,924	35,645	27,573	36,598	38,630			35,813		
IMD diumenges	27,013	28,231	27,993	29,789	29,218	29,612	28,914	22,565	28,536	29,088			28,138		
INTENSITATS MITJANES DE PESANTS															
IMD	1,398	1,661	1,705	1,714	1,724	1,789	1,750	1,300	1,732	1,802			1,657		
IMD dl. a dv.	1,744	2,119	2,158	2,167	2,174	2,258	2,210	1,628	2,175	2,282			2,090		
IMD dissabtes	692	648	737	737	768	798	797	625	792	815			743		
IMD diumenges	370	383	410	430	429	437	403	335	454	388			403		
FACTORS															
Factor L	1,0772	0,9765	0,9744	0,9620	0,9616	0,9430	0,9817	1,2983	0,9612	0,9389			1,0000		
Factor S													0,9081		
FACTORS PESANTS															
Factor L	1,1979	0,9859	0,9683	0,9644	0,9610	0,9252	0,9454	1,2838	0,9605	0,9155			1,0000		
Factor S													0,7926		
VOLUM PER SENTIT															
> BV-1248 (Sabade	54,59%	54,29%	54,39%	54,42%	54,49%	54,52%	54,88%	54,80%	54,76%	54,51%			54,62%		
> C-58, Sabadell	45,41%	45,71%	45,61%	45,58%	45,51%	45,48%	45,12%	45,20%	45,24%	45,49%			45,38%		
VOLUM PESANTS PER SENTIT															
> BV-1248 (Sabade	48,38%	49,47%	49,32%	49,53%	49,71%	49,90%	50,01%	49,12%	49,71%	48,85%			49,46%		
> C-58, Sabadell	51,62%	50,53%	50,68%	50,47%	50,29%	50,10%	49,99%	50,88%	50,29%	51,15%			50,54%		
VOLUM PER DIA DE LA SETMANA															
dilluns	16,06%	15,36%	15,39%	15,50%	14,94%	15,16%	15,53%	15,21%	15,17%	15,42%			15,36%		
dimarts	15,98%	15,74%	15,51%	15,68%	15,58%	15,55%	15,65%	15,93%	15,74%	15,50%			15,69%		
dimecres	14,42%	15,87%	15,35%	15,74%	15,88%	15,68%	15,63%	16,11%	15,88%	15,67%			15,63%		
dijous	16,61%	16,02%	15,92%	15,35%	15,95%	15,86%	15,85%	15,41%	15,79%	15,81%			15,86%		
divendres	14,88%	16,34%	16,50%	16,32%	16,54%	16,47%	16,12%	15,70%	16,39%	16,36%			16,14%		
dissabte	12,46%	11,39%	12,23%	11,85%	11,75%	11,95%	11,71%	11,91%	11,81%	12,12%			11,93%		
diumenge	9,59%	9,28%	9,10%	9,56%	9,35%	9,33%	9,50%	9,74%	9,21%	9,12%			9,38%		
VOLUM PESANTS PER DIA DE LA SETMANA															
dilluns	18,80%	17,44%	17,59%	17,75%	16,44%	17,56%	17,03%	16,15%	16,74%	18,00%			17,32%		
dimarts	18,76%	17,31%	18,04%	18,68%	18,55%	17,89%	18,26%	18,65%	18,25%	18,03%			18,25%		
dimecres	15,35%	18,59%	18,63%	18,72%	18,33%	18,46%	18,14%	18,83%	18,66%	18,10%			18,21%		
dijous	20,52%	19,20%	17,95%	17,24%	19,01%	18,15%	18,80%	18,32%	18,12%	18,17%			18,52%		
divendres	15,79%	18,59%	18,17%	17,90%	17,79%	18,07%	17,98%	17,49%	17,96%	18,17%			17,76%		
dissabte	7,03%	5,57%	6,18%	6,14%	6,34%	6,38%	6,51%	6,87%	6,53%	6,46%			6,41%		
diumenge	3,76%	3,29%	3,44%	3,58%	3,54%	3,49%	3,29%	3,68%	3,75%	3,08%			3,48%		
VOLUM PER LONGITUD															
2-6 m	92,72%	92,18%	92,34%	92,03%	91,91%	90,89%	90,88%	91,25%	91,00%	91,78%			91,55%		
6-X m	3,45%	3,82%	3,88%	3,85%	3,86%	4,00%	3,94%	3,99%	3,96%	3,85%			3,87%		
0-2 m	3,83%	3,99%	3,78%	4,12%	4,24%	5,11%	5,18%	4,76%	5,04%	4,37%			4,58%		
HORA PUNTA															
Dia	15	26	11	29	13	10	1	31	30	28					
Hora	14.00	14.00	14.00	14.00	14.00	14.00	14.00	18.00	14.00	14.00					
Volum	3,840	3,908	3,868	3,774	3,848	3,880	3,609	3,292	3,930	4,023					
HORES 30 - 50 - 100															
Hora 30	Data:	24-10				Hora:	18.00						Volum:	3,697	
Hora 50	Data:	07-06				Hora:	18.00						Volum:	3,632	
Hora 100	Data:	14-09				Hora:	14.00						Volum:	3,537	
INDEX DE FIABILITAT															
IFa	50,56%														
VELOCITAT MITJANA PER SENTIT															
> BV-1248 (Sabade													91,52	km/h	
> C-58, Sabadell													100,17	km/h	
VELOCITAT MITJANA															
Velocitat														95,84	km/h

Estació: 40590048 - Palau-Solità i Plegamans_(C-59) (Permanent)													C-59 PK 3.75			
Carrils: 1-4													Data llista: 23/05/2017		Palau-Solità i Plegamans_(C-59)	
2016	Gener	Febrer	Març	Abril	Maig	Juny	Juliol	Agost	Set.	Oct.	Nov.	Des.	IMD			
DIES AFORATS																
dies totals	14	21	18	7		30	31	24	30	15	11	24	228			
dl. a dv.	10	15	13	5		22	21	18	22	10	8	17	163			
dissabtes	2	3	2	1		4	5	3	4	3	1	4	32			
diumenges	2	3	3	1		4	5	3	4	2	2	3	33			
INTENSITATS MITJANES																
IMD	72,740	72,038	70,991	74,485		64,644	66,212	38,394	60,570	75,002	74,828	71,113	67,175			
IMD dl. a dv.	79,945	79,785	78,147	82,121		72,448	75,363	44,278	69,392	82,913	82,662	78,453	75,363			
IMD dissabtes	59,681	55,861	57,532	59,977		50,319	46,999	26,463	38,847	57,871	59,286	55,401	48,167			
IMD diumenges	49,777	49,479	48,671	50,818		39,954	39,669	20,908	38,184	52,577	51,202	50,128	45,637			
INTENSITATS MITJANES DE PESANTS																
IMD	6,023	4,368	5,613	4,688		4,175	4,453	2,743	4,009	4,689	4,533	5,401	4,590			
IMD dl. a dv.	7,008	5,558	6,704	5,997		5,399	5,786	3,653	5,250	5,994	5,811	7,100	5,832			
IMD dissabtes	3,776	1,573	3,006	1,689		1,445	1,388	655	957	1,626	1,538	1,339	1,619			
IMD diumenges	3,350	1,211	2,762	1,142		782	847	280	852	1,226	1,138	973	1,345			
FACTORS																
Factor L	0,9427	0,9446	0,9644	0,9177		1,0402	1,0000	1,7021	1,0860	0,9089	0,9117	0,9606	1,0000			
Factor S													0,8921			
FACTORS PESANTS																
Factor L	0,8322	1,0492	0,8699	0,9724		1,0801	1,0078	1,5965	1,1107	0,9730	1,0035	0,8214	1,0000			
Factor S													0,7869			
VOLUM PER SENTIT																
> Santa Maria d'O	60,62%	60,07%	60,33%	59,73%		55,25%	56,24%	45,71%	52,85%	60,19%	59,66%	60,06%	57,16%			
> Mollet del Vall	39,38%	39,93%	39,67%	40,27%		44,75%	43,76%	54,29%	47,15%	39,81%	40,34%	39,94%	42,84%			
VOLUM PESANTS PER SENTIT																
> Santa Maria d'O	62,07%	46,63%	59,55%	47,53%		43,47%	45,57%	40,26%	42,97%	48,55%	45,57%	59,49%	49,51%			
> Mollet del Vall	37,93%	53,37%	40,45%	52,47%		56,53%	54,43%	59,74%	57,03%	51,45%	54,43%	40,51%	50,49%			
VOLUM PER DIA DE LA SETMANA																
dilluns	15,70%	15,71%	13,85%	15,36%		15,79%	16,19%	15,45%	16,26%	15,60%	15,58%	16,44%	15,63%			
dimarts	15,77%	15,81%	16,00%	15,56%		15,94%	16,35%	17,08%	16,55%	15,62%	15,82%	14,74%	15,95%			
dimecres	15,59%	15,87%	16,12%	15,89%		16,45%	16,46%	17,21%	16,69%	15,66%	15,71%	16,54%	16,21%			
dijous	15,68%	16,08%	16,19%	15,77%		16,57%	16,33%	16,33%	16,07%	16,06%	15,80%	15,24%	16,01%			
divendres	15,77%	15,64%	16,57%	16,17%		15,26%	15,98%	16,29%	16,28%	16,03%	16,04%	15,87%	15,99%			
dissabte	11,72%	11,08%	11,52%	11,50%		11,15%	10,13%	9,86%	9,15%	11,02%	11,30%	11,12%	10,89%			
diumenge	9,78%	9,81%	9,75%	9,75%		8,85%	8,55%	7,79%	9,00%	10,01%	9,76%	10,06%	9,38%			
VOLUM PESANTS PER DIA DE LA SETMANA																
dilluns	17,34%	18,71%	14,93%	18,04%		19,28%	18,89%	16,55%	19,17%	18,61%	19,03%	14,69%	17,76%			
dimarts	16,56%	18,33%	17,88%	18,34%		18,96%	18,86%	20,08%	19,21%	18,38%	18,41%	39,22%	20,28%			
dimecres	15,87%	18,00%	17,52%	18,43%		19,24%	18,36%	20,48%	18,94%	17,79%	17,94%	14,44%	17,98%			
dijous	16,63%	18,64%	17,42%	18,29%		19,14%	18,95%	19,44%	18,22%	18,53%	18,21%	12,17%	17,70%			
divendres	16,69%	17,22%	17,61%	18,27%		15,74%	17,78%	18,57%	18,03%	18,00%	17,94%	13,57%	17,18%			
dissabte	8,95%	5,15%	7,63%	5,15%		4,96%	4,45%	3,41%	3,40%	4,96%	4,86%	3,42%	5,15%			
diumenge	7,94%	3,96%	7,01%	3,48%		2,69%	2,71%	1,46%	3,03%	3,74%	3,59%	2,48%	3,89%			
VOLUM PER LONGITUD																
2-6 m	71,07%	68,40%	70,76%	68,54%		69,01%	70,88%	73,30%	69,68%	69,49%	66,97%	67,26%	69,56%			
6-X m	8,28%	6,06%	7,94%	6,29%		6,53%	6,58%	7,30%	6,69%	6,07%	6,11%	7,56%	6,83%			
0-2 m	20,65%	25,53%	21,29%	25,17%		24,46%	22,54%	19,40%	23,63%	24,44%	26,92%	25,18%	23,61%			
HORA PUNTA																
Dia	18	19	9	15		17	15	31	30	28	18	2				
Hora	08.00	08.00	08.00	14.00		14.00	14.00	18.00	14.00	14.00	14.00	14.00				
Volum	5,923	5,855	5,921	6,039		6,025	5,977	4,242	6,174	6,072	6,171	6,357				
HORES 30 - 50 - 100																
Hora 30	Data:	01-12				Hora:	08.00					Volum:	5,875			
Hora 50	Data:	08-03				Hora:	08.00					Volum:	5,817			
Hora 100	Data:	10-02				Hora:	08.00					Volum:	5,696			
INDEX DE FIABILITAT																
IFa	53,76%															
VELOCITAT MITJANA PER SENTIT																
> Santa Maria d'O													58,59	km/h		
> Mollet del Vall													86,53	km/h		
VELOCITAT MITJANA																
Velocitat														72,56	km/h	

Estació: 40590088 - Variant Palau-Solità_(C-59) (Permanent)													C-59 PK 7.98				
Carrils: 1-2													Data llista: 03/04/2017		Variant Palau-Solità_(C-59)		
2016	Gener	Febrer	Març	Abril	Maig	Juny	Juliol	Agost	Set.	Oct.	Nov.	Des.	IMD				
DIES AFORATS																	
dies totals	30	14	21	14	17	18	29	20	27	29	18	17	254				
dl. a dv.	21	10	15	10	12	13	20	15	20	20	13	12	181				
dissabtes	5	2	3	2	2	3	4	3	3	5	2	3	37				
diumenges	4	2	3	2	3	2	5	2	4	4	3	2	36				
INTENSITATS MITJANES																	
IMD	23,156	24,671	23,700	25,705	25,359	25,856	25,317	19,847	25,096	25,462	25,631	24,549	24,517				
IMD dl. a dv.	25,078	26,972	25,580	27,701	27,603	28,207	27,789	21,857	27,462	27,368	27,718	26,405	26,616				
IMD dissabtes	20,329	20,038	20,261	22,958	21,123	21,580	20,572	15,866	21,003	22,430	22,638	21,809	20,953				
IMD diumenges	16,373	17,803	17,740	18,476	18,378	18,378	17,702	13,780	17,359	18,964	18,190	18,006	17,615				
INTENSITATS MITJANES DE PESANTS																	
IMD	784	926	869	965	930	960	929	709	915	908	965	875	894				
IMD dl. a dv.	1,028	1,219	1,137	1,264	1,210	1,248	1,217	927	1,194	1,184	1,271	1,142	1,169				
IMD dissabtes	222	233	245	300	298	300	271	215	269	281	255	271	264				
IMD diumenges	125	152	150	140	167	180	146	117	164	157	140	147	149				
FACTORS																	
Factor L	1,0613	0,9868	1,0405	0,9608	0,9643	0,9436	0,9578	1,2177	0,9692	0,9725	0,9602	1,0080	1,0000				
Factor S													0,9213				
FACTORS PESANTS																	
Factor L	1,1371	0,9586	1,0278	0,9250	0,9662	0,9363	0,9601	1,2612	0,9790	0,9870	0,9192	1,0238	1,0000				
Factor S													0,7647				
VOLUM PER SENTIT																	
> Santa Maria d'O	50,23%	50,05%	50,10%	50,32%	49,98%	50,14%	50,02%	50,05%	49,96%	50,26%	49,88%	50,02%	50,09%				
> Martorelles	49,77%	49,95%	49,90%	49,68%	50,02%	49,86%	49,98%	49,95%	50,04%	49,74%	50,12%	49,98%	49,91%				
VOLUM PESANTS PER SENTIT																	
> Santa Maria d'O	49,39%	49,00%	49,12%	49,47%	49,03%	49,11%	49,69%	49,44%	49,43%	50,10%	49,63%	49,29%	49,44%				
> Martorelles	50,61%	51,00%	50,88%	50,53%	50,97%	50,89%	50,31%	50,56%	50,57%	49,90%	50,37%	50,71%	50,56%				
VOLUM PER DIA DE LA SETMANA																	
dilluns	15,62%	15,16%	15,59%	14,99%	14,82%	14,94%	15,37%	15,56%	15,05%	15,12%	14,90%	15,69%	15,23%				
dimarts	15,58%	15,34%	15,85%	14,76%	15,29%	15,28%	15,44%	15,66%	15,33%	15,45%	15,12%	13,77%	15,26%				
dimecres	14,95%	15,48%	15,73%	15,48%	15,55%	15,53%	15,77%	15,86%	15,59%	14,10%	15,27%	16,28%	15,48%				
dijous	16,16%	15,61%	15,37%	15,52%	15,74%	15,62%	15,66%	15,70%	15,75%	15,54%	15,58%	14,74%	15,57%				
divendres	15,07%	16,49%	14,56%	16,22%	16,45%	16,48%	16,17%	15,88%	16,45%	16,57%	16,46%	16,31%	16,09%				
dissabte	12,53%	11,60%	12,21%	12,76%	11,85%	11,97%	11,61%	11,42%	11,96%	12,58%	12,56%	12,71%	12,17%				
diumenge	10,09%	10,31%	10,69%	10,27%	10,31%	10,19%	9,99%	9,92%	9,88%	10,64%	10,10%	10,49%	10,24%				
VOLUM PESANTS PER DIA DE LA SETMANA																	
dilluns	20,66%	18,10%	20,17%	19,75%	18,40%	18,02%	18,65%	19,70%	18,87%	20,04%	18,83%	20,69%	19,30%				
dimarts	19,32%	19,37%	20,39%	17,95%	18,42%	18,49%	18,45%	19,04%	19,23%	19,13%	18,99%	13,09%	18,54%				
dimecres	16,43%	18,64%	20,36%	18,45%	18,29%	19,17%	19,26%	18,78%	18,41%	15,66%	19,01%	22,41%	18,79%				
dijous	20,79%	18,62%	17,54%	18,71%	19,08%	18,00%	18,49%	18,40%	18,36%	18,63%	18,25%	16,99%	18,43%				
divendres	16,49%	19,33%	15,04%	18,63%	18,68%	19,16%	18,73%	17,39%	18,35%	19,67%	19,06%	20,02%	18,39%				
dissabte	4,02%	3,59%	4,03%	4,44%	4,56%	4,48%	4,17%	4,34%	4,21%	4,41%	3,78%	4,42%	4,21%				
diumenge	2,27%	2,35%	2,47%	2,06%	2,57%	2,68%	2,25%	2,35%	2,57%	2,46%	2,07%	2,39%	2,37%				
VOLUM PER LONGITUD																	
2-6 m	95,69%	95,26%	95,40%	94,98%	95,23%	94,63%	94,70%	94,67%	94,75%	95,30%	95,18%	95,50%	95,09%				
6-X m	3,34%	3,75%	3,67%	3,76%	3,64%	3,74%	3,60%	3,67%	3,72%	3,50%	3,79%	3,54%	3,65%				
0-2 m	0,97%	0,99%	0,93%	1,26%	1,13%	1,64%	1,70%	1,66%	1,53%	1,20%	1,02%	0,97%	1,27%				
HORA PUNTA																	
Dia	21	26	16	15	5	8	13	1	22	27	15	1					
Hora	08.00	08.00	08.00	08.00	08.00	08.00	08.00	18.00	08.00	08.00	07.00	08.00					
Volum	2,201	2,160	2,169	2,201	2,172	2,189	2,109	1,817	2,154	2,161	2,193	2,115					
HORES 30 - 50 - 100																	
Hora 30	Data:	16-06				Hora:				07.00				Volum:		2,144	
Hora 50	Data:	26-01				Hora:				08.00				Volum:		2,125	
Hora 100	Data:	16-06				Hora:				08.00				Volum:		2,099	
INDEX DE FIABILITAT																	
IFa	66,43%																
VELOCITAT MITJANA PER SENTIT																	
> Santa Maria d'O													82,04	km/h			
> Martorelles													81,84	km/h			
VELOCITAT MITJANA																	
Velocitat													81,94	km/h			

Estació: 20409008 - Túnel de Parpers_(C-60) (Permanent)													C-60 PK 8			
Carrils: 1-4													Data llista: 03/04/2017		Túnel de Parpers_(C-60)	
2016	Gener	Febrer	Març	Abril	Maig	Juny	Juliol	Agost	Set.	Oct.	Nov.	Des.	IMD			
DIES AFORATS																
dies totals	31	29	31	30	24	30	31	31	30	30	30	31	358			
dl. a dv.	21	21	23	21	17	22	21	23	22	21	22	22	256			
dissabtes	5	4	4	5	3	4	5	4	4	5	4	5	52			
diumenges	5	4	4	4	4	4	5	4	4	4	4	4	50			
INTENSITATS MITJANES																
IMD	49,888	38,973	35,282	42,022	45,199	49,234	63,746	54,469	57,298	55,109	54,323	36,398	48,523			
IMD dl. a dv.	52,292	41,423	36,638	43,680	46,741	50,083	65,074	55,947	59,973	58,220	57,450	40,502	50,607			
IMD dissabtes	47,072	36,051	34,280	40,094	42,535	47,665	60,847	51,848	53,658	52,768	51,285	31,985	45,908			
IMD diumenges	40,685	29,650	29,501	35,660	40,156	46,555	60,002	49,702	47,559	41,894	41,724	20,289	40,697			
INTENSITATS MITJANES DE PESANTS																
IMD	3,279	2,619	2,255	2,501	2,181	1,471	1,580	1,352	1,939	1,936	5,661	1,371	2,338			
IMD dl. a dv.	3,759	2,965	2,580	2,892	2,584	1,743	1,722	1,474	2,252	2,255	5,984	1,645	2,648			
IMD dissabtes	2,365	2,044	1,734	1,640	1,406	857	1,299	1,108	1,281	1,315	5,317	903	1,747			
IMD diumenges	1,793	1,461	1,151	1,408	944	725	1,155	987	1,032	960	4,391	467	1,361			
FACTORS																
Factor L	0,9678	1,2217	1,3813	1,1586	1,0827	1,0105	0,7777	0,9046	0,8438	0,8692	0,8809	1,2495	1,0000			
Factor S													0,9588			
FACTORS PESANTS																
Factor L	0,7046	0,8932	1,0267	0,9159	1,0250	1,5197	1,5384	1,7971	1,1759	1,1744	0,4426	1,6102	1,0000			
Factor S													0,8819			
VOLUM PER SENTIT																
> Argentona	52,72%	68,25%	69,66%	61,48%	62,87%	63,64%	52,77%	51,98%	52,57%	52,17%	52,20%	53,27%	56,85%			
> La Roca del Val	47,28%	31,75%	30,34%	38,52%	37,13%	36,36%	47,23%	48,02%	47,43%	47,83%	47,80%	46,73%	43,15%			
VOLUM PESANTS PER SENTIT																
> Argentona	78,49%	83,97%	77,05%	65,54%	57,24%	39,98%	37,47%	35,57%	54,68%	55,32%	19,91%	52,33%	53,31%			
> La Roca del Val	21,51%	16,03%	22,95%	34,46%	42,76%	60,02%	62,53%	64,43%	45,32%	44,68%	80,09%	47,67%	46,69%			
VOLUM PER DIA DE LA SETMANA																
dilluns	15,80%	13,85%	13,38%	14,70%	13,79%	14,27%	14,57%	13,86%	14,75%	14,55%	14,23%	13,52%	14,25%			
dimarts	15,69%	15,01%	14,66%	14,49%	14,58%	14,27%	14,41%	14,64%	14,53%	14,93%	14,29%	13,20%	14,56%			
dimecres	14,64%	15,18%	15,20%	14,88%	14,22%	14,52%	14,34%	14,93%	14,76%	13,60%	15,42%	17,58%	14,94%			
dijous	12,88%	15,25%	15,01%	13,66%	15,17%	14,71%	14,57%	14,67%	15,25%	15,42%	14,96%	16,73%	14,90%			
divendres	15,82%	16,71%	15,91%	16,42%	16,20%	14,88%	14,99%	15,30%	15,43%	17,00%	16,67%	18,31%	16,14%			
dissabte	13,51%	13,17%	13,89%	13,68%	13,40%	13,84%	13,65%	13,58%	13,40%	13,66%	13,47%	12,65%	13,49%			
diumenge	11,67%	10,83%	11,95%	12,17%	12,65%	13,51%	13,46%	13,02%	11,88%	10,85%	10,96%	8,02%	11,78%			
VOLUM PESANTS PER DIA DE LA SETMANA																
dilluns	17,66%	14,42%	13,76%	16,62%	13,95%	17,36%	15,71%	14,98%	17,20%	16,40%	14,92%	13,94%	15,53%			
dimarts	15,97%	15,27%	16,23%	15,59%	15,78%	17,25%	15,36%	15,61%	16,98%	16,85%	12,92%	13,17%	15,55%			
dimecres	15,80%	15,98%	17,20%	17,66%	18,78%	17,88%	15,22%	15,96%	16,70%	14,57%	13,58%	20,54%	16,62%			
dijous	14,84%	16,85%	17,34%	15,23%	17,04%	17,88%	15,40%	15,44%	16,29%	17,48%	16,52%	18,58%	16,65%			
divendres	17,56%	18,44%	17,12%	17,46%	19,26%	14,20%	16,10%	15,88%	15,84%	17,93%	17,77%	19,37%	17,25%			
dissabte	10,33%	11,10%	11,03%	9,39%	9,09%	8,36%	11,76%	11,71%	9,41%	9,70%	13,30%	9,49%	10,37%			
diumenge	7,84%	7,93%	7,32%	8,06%	6,10%	7,07%	10,45%	10,43%	7,59%	7,08%	10,98%	4,91%	7,97%			
VOLUM PER LONGITUD																
2-6 m	92,26%	92,11%	92,41%	92,72%	93,81%	95,66%	96,18%	96,21%	95,45%	95,30%	88,48%	95,30%	93,95%			
6-X m	6,49%	6,73%	6,46%	5,92%	4,79%	3,02%	2,46%	2,50%	3,41%	3,49%	10,42%	3,76%	4,82%			
0-2 m	1,25%	1,16%	1,13%	1,37%	1,40%	1,32%	1,36%	1,29%	1,14%	1,21%	1,10%	0,94%	1,23%			
HORA PUNTA																
Dia	27	3	30	26	25	22	4	31	22	17	29	22				
Hora	08.00	08.00	08.00	08.00	08.00	07.00	18.00	18.00	08.00	08.00	07.00	18.00				
Volum	5,371	5,372	4,397	4,310	4,468	4,440	5,381	4,996	5,559	5,349	5,498	5,267				
HORES 30 - 50 - 100																
Hora 30	Data:	19-05				Hora:	08.00					Volum:	5,354			
Hora 50	Data:	27-10				Hora:	18.00					Volum:	5,265			
Hora 100	Data:	23-11				Hora:	07.00					Volum:	5,133			
INDEX DE FIABILITAT																
IFa	90,67%															
VELOCITAT MITJANA PER SENTIT																
> Argentona													64,44	km/h		
> La Roca del Val													52,13	km/h		
VELOCITAT MITJANA																
Velocitat														58,29	km/h	

Estació: 40620308 - Sagàs_(C-62) (Permanent)													C-62 PK 29.752			
Carrils: 1-2													Data llista: 03/04/2017		Sagàs_(C-62)	
2016	Gener	Febrer	Març	Abril	Maig	Juny	Juliol	Agost	Set.	Oct.	Nov.	Des.	IMD			
DIES AFORATS																
dies totals	19	20	14			14	29	24	30	8	18	24	200			
dl. a dv.	13	15	10			10	20	18	22	5	13	17	143			
dissabtes	3	3	2			2	4	3	4	2	2	4	29			
diumenges	3	2	2			2	5	3	4	1	3	3	28			
INTENSITATS MITJANES																
IMD	3,460	2,647	2,739			2,958	3,411	3,570	3,367	3,154	2,861	3,045	3,125			
IMD dl. a dv.	3,506	2,610	2,573			2,838	3,124	3,370	3,048	2,985	2,805	3,063	2,991			
IMD dissabtes	2,964	2,720	3,229			2,842	3,907	4,043	3,508	3,501	2,935	2,937	3,265			
IMD diumenges	3,723	2,761	3,079			3,674	4,352	4,094	4,821	3,653	3,072	3,063	3,649			
INTENSITATS MITJANES DE PESANTS																
IMD	104	211	285			286	318	270	302	283	281	294	264			
IMD dl. a dv.	127	266	341			358	388	324	357	349	345	361	322			
IMD dissabtes	56	83	152			108	147	136	142	103	121	146	119			
IMD diumenges	39	64	139			104	141	135	186	132	121	109	116			
FACTORS																
Factor L	0,8529	1,1458	1,1626			1,0540	0,9574	0,8874	0,9812	1,0019	1,0664	0,9765	1,0000			
Factor S													1,0445			
FACTORS PESANTS																
Factor L	2,5354	1,2102	0,9460			0,8998	0,8313	0,9966	0,9042	0,9232	0,9334	0,8938	1,0000			
Factor S													0,8184			
VOLUM PER SENTIT																
> Gironella	65,39%	48,83%	49,28%			49,22%	49,07%	49,15%	49,21%	49,34%	49,48%	49,12%	50,85%			
> Sant Bartomeu d	34,61%	51,17%	50,72%			50,78%	50,93%	50,85%	50,79%	50,66%	50,52%	50,88%	49,15%			
VOLUM PESANTS PER SENTIT																
> Gironella	21,66%	47,98%	49,00%			49,39%	48,88%	49,33%	49,08%	49,78%	50,19%	49,53%	48,20%			
> Sant Bartomeu d	78,34%	52,02%	51,00%			50,61%	51,12%	50,67%	50,92%	50,22%	49,81%	50,47%	51,80%			
VOLUM PER DIA DE LA SETMANA																
dilluns	16,37%	13,34%	12,65%			12,90%	12,66%	12,85%	11,90%	12,54%	13,23%	13,73%	13,20%			
dimarts	15,00%	12,76%	12,83%			12,67%	12,03%	12,63%	11,87%	12,66%	13,21%	13,73%	12,93%			
dimecres	12,73%	12,99%	12,33%			13,33%	12,23%	12,96%	12,35%	13,12%	13,57%	14,30%	13,00%			
dijous	13,99%	13,85%	12,98%			13,37%	12,84%	13,70%	12,72%	12,54%	13,84%	14,50%	13,43%			
divendres	14,55%	17,49%	16,31%			16,27%	15,65%	15,49%	15,62%	16,75%	16,41%	15,49%	15,94%			
dissabte	12,13%	14,68%	16,84%			13,73%	16,36%	16,08%	14,97%	15,85%	14,53%	13,83%	14,87%			
diumenge	15,23%	14,90%	16,06%			17,74%	18,23%	16,29%	20,57%	16,54%	15,21%	14,43%	16,53%			
VOLUM PESANTS PER DIA DE LA SETMANA																
dilluns	13,97%	17,85%	16,99%			16,47%	16,38%	16,03%	16,35%	16,91%	16,73%	18,07%	16,60%			
dimarts	13,69%	18,32%	17,69%			17,79%	16,77%	17,86%	16,92%	16,45%	17,68%	16,64%	17,03%			
dimecres	11,19%	17,71%	16,77%			18,64%	17,31%	16,35%	17,22%	18,82%	17,80%	19,14%	17,12%			
dijous	23,17%	17,31%	15,61%			17,32%	18,46%	18,44%	17,08%	17,31%	18,00%	16,02%	17,75%			
divendres	24,58%	18,86%	18,35%			19,19%	18,14%	17,03%	16,87%	18,62%	17,52%	17,80%	18,75%			
dissabte	7,91%	5,59%	7,62%			5,39%	6,61%	7,16%	6,74%	5,22%	6,14%	7,04%	6,56%			
diumenge	5,48%	4,36%	6,97%			5,19%	6,34%	7,13%	8,83%	6,66%	6,14%	5,29%	6,23%			
VOLUM PER LONGITUD																
2-6 m	54,42%	91,35%	88,84%			88,16%	88,74%	90,09%	88,96%	90,01%	89,49%	89,84%	85,81%			
6-X m	2,95%	8,28%	10,41%			9,68%	9,06%	7,80%	9,12%	8,15%	9,88%	9,65%	8,43%			
0-2 m	42,62%	0,37%	0,75%			2,17%	2,19%	2,11%	1,91%	1,84%	0,63%	0,52%	5,75%			
HORA PUNTA																
Dia	3	12	13			12	30	13	11	2	20	8				
Hora	16.00	18.00	17.00			19.00	11.00	11.00	19.00	18.00	17.00	11.00				
Volum	322	304	321			369	460	429	1,027	379	379	335				
HORES 30 - 50 - 100																
Hora 30	Data:	17-07				Hora:	18.00			Volum:	376					
Hora 50	Data:	12-06				Hora:	17.00			Volum:	355					
Hora 100	Data:	21-08				Hora:	11.00			Volum:	322					
INDEX DE FIABILITAT																
IFa	51,08%															
VELOCITAT MITJANA PER SENTIT																
> Gironella													82,96	km/h		
> Sant Bartomeu d													91,67	km/h		
VELOCITAT MITJANA																
Velocitat													87,31	km/h		

Estació: 30636617 - Sant Esteve d'en Bas_(C-63) (Permanent)													C-63 PK 66.7	
Carrils: 1-2			Data llista: 03/04/2017						Sant Esteve d'en Bas_(C-63)					
2016	Gener	Febrer	Març	Abril	Maig	Juny	Juliol	Agost	Set.	Oct.	Nov.	Des.	IMD	
DIES AFORATS														
dies totals	31	29	31	23	24	30	31	31	30	30	30	31	351	
dl. a dv.	21	21	23	16	17	22	21	23	22	21	22	22	251	
dissabtes	5	4	4	4	3	4	5	4	4	5	4	5	51	
diumenges	5	4	4	3	4	4	5	4	4	4	4	4	49	
INTENSITATS MITJANES														
IMD	3,273	3,558	3,708	3,717	3,936	3,753	3,906	3,885	3,896	3,851	3,689	3,211	3,699	
IMD dl. a dv.	3,393	3,788	3,792	3,875	3,932	3,883	4,024	4,019	4,003	3,875	3,813	3,415	3,819	
IMD dissabtes	3,198	3,225	3,914	3,553	3,756	3,454	3,712	3,624	3,717	3,875	3,746	2,956	3,551	
IMD diumenges	2,747	2,745	3,085	3,095	4,131	3,401	3,510	3,477	3,542	3,703	3,013	2,447	3,263	
INTENSITATS MITJANES DE PESANTS														
IMD	242	284	275	297	288	289	288	270	298	291	297	221	278	
IMD dl. a dv.	315	372	357	393	374	375	375	349	386	375	384	287	362	
IMD dissabtes	70	77	83	69	80	85	90	84	96	102	113	79	85	
IMD diumenges	53	52	58	44	67	62	53	57	58	61	45	29	54	
FACTORS														
Factor L	1,1255	1,0082	1,0072	0,9856	0,9711	0,9835	0,9491	0,9502	0,9540	0,9855	1,0015	1,1182	1,0000	
Factor S													0,9692	
FACTORS PESANTS														
Factor L	1,1497	0,9716	1,0127	0,9206	0,9683	0,9637	0,9652	1,0358	0,9363	0,9650	0,9420	1,2590	1,0000	
Factor S													0,7692	
VOLUM PER SENTIT														
> Direcció 1	51,09%	50,73%	50,89%	50,57%	50,91%	50,89%	50,62%	51,00%	50,67%	51,03%	51,21%	51,39%	50,91%	
> Direcció 2	48,91%	49,27%	49,11%	49,43%	49,09%	49,11%	49,38%	49,00%	49,33%	48,97%	48,79%	48,61%	49,09%	
VOLUM PESANTS PER SENTIT														
> Direcció 1	51,62%	50,97%	51,19%	50,25%	50,97%	50,81%	51,44%	51,62%	50,81%	51,67%	51,24%	50,15%	51,09%	
> Direcció 2	48,38%	49,03%	48,81%	49,75%	49,03%	49,19%	48,56%	48,38%	49,19%	48,33%	48,76%	49,85%	48,91%	
VOLUM PER DIA DE LA SETMANA														
dilluns	13,73%	14,96%	13,95%	14,78%	14,03%	14,82%	14,88%	14,19%	14,47%	14,59%	14,30%	13,97%	14,39%	
dimarts	15,26%	14,79%	14,33%	14,99%	14,17%	15,17%	14,82%	14,64%	14,61%	13,52%	13,47%	14,82%	14,52%	
dimecres	14,28%	15,47%	14,87%	15,13%	14,24%	13,94%	15,39%	14,92%	14,97%	13,86%	14,89%	16,00%	14,82%	
dijous	15,46%	15,13%	15,02%	14,00%	13,99%	15,42%	13,09%	15,20%	14,32%	14,31%	15,24%	14,82%	14,68%	
divendres	15,29%	15,70%	14,85%	15,50%	14,96%	14,57%	15,36%	14,98%	15,02%	15,59%	15,99%	16,32%	15,36%	
dissabte	13,97%	12,94%	15,09%	13,68%	13,62%	13,14%	13,60%	13,31%	13,63%	14,39%	14,47%	13,17%	13,75%	
diumenge	12,00%	11,01%	11,90%	11,92%	14,98%	12,94%	12,86%	12,77%	12,98%	13,74%	11,64%	10,91%	12,54%	
VOLUM PESANTS PER DIA DE LA SETMANA														
dilluns	17,85%	17,95%	15,24%	18,24%	14,70%	18,15%	18,16%	15,92%	16,74%	17,44%	18,08%	15,92%	16,99%	
dimarts	20,07%	19,26%	20,27%	20,71%	19,32%	20,58%	19,90%	18,74%	21,07%	19,18%	15,66%	15,08%	19,10%	
dimecres	17,22%	20,67%	21,66%	20,23%	20,23%	18,61%	21,18%	19,70%	19,15%	15,85%	20,55%	23,07%	19,87%	
dijous	20,57%	17,91%	19,27%	17,09%	19,64%	19,84%	15,89%	19,81%	18,36%	18,50%	18,69%	19,03%	18,75%	
divendres	17,02%	17,76%	16,16%	18,31%	18,89%	15,50%	17,81%	18,35%	17,30%	21,02%	19,42%	19,86%	18,11%	
dissabte	4,13%	3,84%	4,35%	3,32%	3,94%	4,24%	4,44%	4,44%	4,60%	5,00%	5,43%	5,13%	4,40%	
diumenge	3,12%	2,61%	3,05%	2,11%	3,28%	3,07%	2,61%	3,04%	2,77%	3,01%	2,16%	1,90%	2,75%	
VOLUM PER LONGITUD														
2-6 m	92,29%	91,56%	91,77%	91,37%	91,70%	91,01%	91,48%	91,51%	91,14%	91,73%	91,38%	92,81%	91,63%	
6-X m	7,15%	8,06%	7,62%	7,83%	7,25%	7,84%	7,11%	7,11%	7,78%	7,47%	8,18%	6,85%	7,52%	
0-2 m	0,55%	0,38%	0,61%	0,80%	1,06%	1,15%	1,40%	1,37%	1,07%	0,80%	0,44%	0,33%	0,85%	
HORA PUNTA														
Dia	11	18	26	16	15	12	30	14	11	9	12	7		
Hora	08.00	07.00	11.00	11.00	12.00	12.00	11.00	12.00	19.00	12.00	18.00	17.00		
Volum	334	339	414	606	554	359	372	402	443	457	439	350		
HORES 30 - 50 - 100														
Hora 30	Data:	31-10				Hora:	11.00				Volum:	365		
Hora 50	Data:	13-11				Hora:	13.00				Volum:	353		
Hora 100	Data:	03-09				Hora:	12.00				Volum:	340		
INDEX DE FIABILITAT														
IFa	89,53%													
VELOCITAT MITJANA PER SENTIT														
> Direcció 1													90,94	km/h
> Direcció 2													86,81	km/h
VELOCITAT MITJANA														
Velocitat													88,88	km/h

Estació: 30651717 - Cassà de la Selva_(C-65) (Permanent)													C-65 PK 17.22			
Carrils: 1-2													Data llista: 03/04/2017		Cassà de la Selva_(C-65)	
2016	Gener	Febrer	Març	Abril	Maig	Juny	Juliol	Agost	Set.	Oct.	Nov.	Des.	IMD			
DIES AFORATS																
dies totals	23	14	14	14	17	18	7	21	27	29	25	24	233			
dl. a dv.	16	10	10	10	12	13	5	15	20	20	18	17	166			
dissabtes	4	2	2	2	2	3	1	3	3	5	3	4	34			
diumenges	3	2	2	2	3	2	1	3	4	4	4	3	33			
INTENSITATS MITJANES																
IMD	19,020	20,829	21,317	22,857	23,761	25,213	28,591	29,625	24,391	22,192	21,036	20,306	23,274			
IMD dl. a dv.	20,010	22,022	22,412	23,381	24,566	25,782	28,403	29,856	25,049	23,258	22,614	21,976	24,140			
IMD dissabtes	17,320	17,933	19,426	23,058	23,298	23,279	30,117	29,721	22,709	20,526	18,760	17,157	21,913			
IMD diumenges	15,775	17,761	17,736	20,035	20,204	24,301	28,005	28,375	22,782	18,526	15,417	15,104	20,357			
INTENSITATS MITJANES DE PESANTS																
IMD	592	747	795	820	821	887	907	790	800	793	780	722	788			
IMD dl. a dv.	741	949	1,005	1,029	1,022	1,115	1,107	941	998	1,002	994	923	986			
IMD dissabtes	276	294	345	374	393	392	480	459	352	331	310	273	356			
IMD diumenges	163	191	194	222	242	242	334	365	261	208	179	166	231			
FACTORS																
Factor L	1,2064	1,0962	1,0771	1,0324	0,9827	0,9363	0,8499	0,8085	0,9637	1,0379	1,0675	1,0985	1,0000			
Factor S													0,9644			
FACTORS PESANTS																
Factor L	1,3303	1,0391	0,9805	0,9578	0,9647	0,8844	0,8905	1,0474	0,9880	0,9838	0,9913	1,0682	1,0000			
Factor S													0,7993			
VOLUM PER SENTIT																
> Girona	49,92%	50,10%	50,39%	50,45%	50,21%	50,90%	50,67%	49,59%	49,72%	50,13%	50,18%	50,21%	50,14%			
> C/Canigó,Sta.Fe	50,08%	49,90%	49,61%	49,55%	49,79%	49,10%	49,33%	50,41%	50,28%	49,87%	49,82%	49,79%	49,86%			
VOLUM PESANTS PER SENTIT																
> Girona	47,73%	47,25%	47,93%	47,59%	48,42%	47,79%	47,85%	45,66%	47,24%	47,72%	47,65%	47,69%	47,50%			
> C/Canigó,Sta.Fe	52,27%	52,75%	52,07%	52,41%	51,58%	52,21%	52,15%	54,34%	52,76%	52,28%	52,35%	52,31%	52,50%			
VOLUM PER DIA DE LA SETMANA																
dilluns	15,52%	14,72%	14,56%	14,33%	14,20%	14,19%	13,99%	13,77%	14,54%	14,80%	14,85%	15,37%	14,55%			
dimarts	14,93%	14,95%	14,81%	13,85%	14,34%	14,11%	13,94%	14,29%	14,34%	15,05%	14,97%	14,43%	14,51%			
dimecres	13,81%	14,84%	14,68%	14,46%	14,68%	14,41%	13,82%	14,50%	14,45%	13,86%	15,04%	16,07%	14,56%			
dijous	16,00%	15,16%	15,03%	14,71%	15,05%	14,50%	14,00%	14,38%	14,72%	15,07%	15,59%	15,25%	14,95%			
divendres	14,89%	15,86%	16,02%	15,71%	15,70%	15,74%	15,20%	15,05%	15,31%	16,08%	16,41%	16,14%	15,65%			
dissabte	13,00%	12,30%	13,02%	14,41%	13,95%	13,23%	15,05%	14,33%	13,30%	13,21%	12,70%	12,09%	13,40%			
diumenge	11,84%	12,18%	11,89%	12,52%	12,09%	13,82%	13,99%	13,68%	13,34%	11,93%	10,43%	10,64%	12,37%			
VOLUM PESANTS PER DIA DE LA SETMANA																
dilluns	19,35%	17,43%	18,90%	18,13%	17,19%	17,35%	17,14%	14,09%	17,43%	19,05%	17,77%	19,97%	17,75%			
dimarts	18,37%	17,70%	17,07%	17,07%	17,57%	17,52%	17,50%	17,00%	17,66%	18,93%	17,83%	15,61%	17,48%			
dimecres	15,52%	17,54%	17,13%	17,53%	16,66%	17,33%	16,93%	18,06%	17,05%	15,04%	17,99%	20,16%	17,27%			
dijous	19,47%	18,29%	17,46%	18,22%	18,79%	18,01%	17,36%	17,71%	17,95%	17,86%	17,96%	16,01%	17,88%			
divendres	16,72%	19,77%	19,75%	18,68%	18,77%	19,53%	18,25%	18,23%	18,96%	19,41%	19,52%	19,58%	18,88%			
dissabte	6,64%	5,62%	6,21%	6,51%	6,82%	6,34%	7,56%	8,31%	6,29%	5,96%	5,67%	5,39%	6,44%			
diumenge	3,93%	3,64%	3,49%	3,87%	4,20%	3,91%	5,26%	6,61%	4,65%	3,74%	3,27%	3,28%	4,16%			
VOLUM PER LONGITUD																
2-6 m	96,53%	96,00%	95,82%	95,86%	96,06%	95,79%	95,94%	96,53%	95,97%	95,96%	95,92%	96,09%	96,06%			
6-X m	3,08%	3,59%	3,73%	3,59%	3,43%	3,56%	3,17%	2,67%	3,34%	3,51%	3,72%	3,54%	3,38%			
0-2 m	0,39%	0,42%	0,45%	0,55%	0,51%	0,65%	0,89%	0,80%	0,69%	0,53%	0,36%	0,37%	0,55%			
HORA PUNTA																
Dia	13	16	15	13	4	10	8	26	5	18	24	15				
Hora	08.00	08.00	08.00	08.00	08.00	18.00	18.00	18.00	18.00	08.00	08.00	08.00				
Volum	1,918	1,944	1,988	2,004	2,066	2,069	2,268	2,294	2,038	1,999	2,001	1,995				
HORES 30 - 50 - 100																
Hora 30	Data:	08-08			Hora:	19.00			Volum:	2,152						
Hora 50	Data:	17-08			Hora:	17.00			Volum:	2,083						
Hora 100	Data:	06-06			Hora:	08.00			Volum:	2,008						
INDEX DE FIABILITAT																
IFa	59,95%															
VELOCITAT MITJANA PER SENTIT																
> Girona													51,74	km/h		
> C/Canigó,Sta.Fe													53,63	km/h		
VELOCITAT MITJANA																
Velocitat													52,68	km/h		

Estació: 38-317 - Llofriü_(C-66) (Permanent)													C-66 PK 1.481			
Carrils: 1-2													Data llista: 03/04/2017		Llofriü_(C-66)	
2016	Gener	Febrer	Març	Abril	Maig	Juny	Juliol	Agost	Set.	Oct.	Nov.	Des.	IMD			
DIES AFORATS																
dies totals	31	27	14	14	17	18	29	31	30	29	18	24	282			
dl. a dv.	21	20	10	10	12	13	20	23	22	20	13	17	201			
dissabtes	5	4	2	2	2	3	4	4	4	5	2	4	41			
diumenges	5	3	2	2	3	2	5	4	4	4	3	3	40			
INTENSITATS MITJANES																
IMD	12,431	13,804	14,552	15,726	16,448	17,840	22,215	24,902	17,684	15,072	13,821	13,348	16,504			
IMD dl. a dv.	12,893	14,306	14,978	15,904	16,760	17,995	21,853	24,886	17,595	15,278	14,342	14,082	16,777			
IMD dissabtes	11,681	13,077	14,105	16,554	16,582	17,795	24,185	25,569	18,738	15,143	12,922	11,961	16,467			
IMD diumenges	10,872	12,018	12,867	14,009	14,756	17,108	22,056	24,318	17,074	13,970	12,114	11,067	15,203			
INTENSITATS MITJANES DE PESANTS																
IMD	526	633	725	746	768	873	924	867	737	679	677	615	731			
IMD dl. a dv.	650	788	906	923	941	1,071	1,090	992	886	832	846	767	892			
IMD dissabtes	261	295	342	363	405	468	610	661	432	351	299	282	395			
IMD diumenges	169	196	198	241	263	288	407	453	300	240	213	189	264			
FACTORS																
Factor L	1,3012	1,1727	1,1201	1,0549	1,0010	0,9323	0,7677	0,6742	0,9535	1,0981	1,1698	1,1914	1,0000			
Factor S													0,9840			
FACTORS PESANTS																
Factor L	1,3717	1,1326	0,9841	0,9663	0,9480	0,8331	0,8186	0,8997	1,0071	1,0721	1,0548	1,1627	1,0000			
Factor S													0,8198			
VOLUM PER SENTIT																
> Besalú	50,50%	50,57%	50,32%	50,31%	50,50%	50,00%	50,01%	51,47%	49,92%	50,24%	50,57%	50,52%	50,46%			
> Palafrugell	49,50%	49,43%	49,68%	49,69%	49,50%	50,00%	49,99%	48,53%	50,08%	49,76%	49,43%	49,48%	49,54%			
VOLUM PESANTS PER SENTIT																
> Besalú	50,28%	49,42%	49,11%	48,82%	49,69%	49,53%	50,18%	44,76%	48,89%	49,00%	49,42%	49,57%	48,86%			
> Palafrugell	49,72%	50,58%	50,89%	51,18%	50,31%	50,47%	49,82%	55,24%	51,11%	51,00%	50,58%	50,43%	51,14%			
VOLUM PER DIA DE LA SETMANA																
dilluns	14,60%	14,03%	13,90%	13,73%	13,59%	13,68%	13,17%	13,75%	13,37%	14,03%	14,07%	14,87%	13,90%			
dimarts	14,67%	14,27%	14,40%	13,62%	14,05%	14,10%	13,36%	13,90%	13,73%	14,51%	14,42%	13,83%	14,08%			
dimecres	14,04%	14,59%	14,38%	14,23%	14,19%	14,00%	13,87%	13,79%	13,87%	13,31%	14,56%	15,58%	14,20%			
dijous	15,44%	15,18%	14,86%	14,77%	15,04%	14,38%	14,26%	14,75%	14,41%	14,70%	15,10%	14,86%	14,80%			
divendres	15,31%	15,95%	15,98%	15,88%	16,08%	15,79%	15,59%	15,29%	15,59%	15,86%	16,12%	16,15%	15,79%			
dissabte	13,44%	13,53%	13,85%	15,04%	14,31%	14,30%	15,55%	14,62%	15,19%	14,35%	13,28%	12,83%	14,20%			
diumenge	12,51%	12,44%	12,63%	12,73%	12,73%	13,75%	14,18%	13,91%	13,84%	13,24%	12,45%	11,88%	13,03%			
VOLUM PESANTS PER DIA DE LA SETMANA																
dilluns	18,07%	17,45%	16,69%	16,77%	16,72%	16,37%	16,94%	14,98%	16,89%	16,74%	17,77%	18,80%	16,97%			
dimarts	19,15%	17,23%	17,42%	16,74%	16,98%	17,60%	16,18%	15,50%	17,05%	18,39%	16,98%	15,65%	17,05%			
dimecres	15,74%	17,50%	18,45%	17,32%	16,65%	17,34%	16,20%	15,81%	16,70%	14,89%	17,86%	19,66%	17,04%			
dijous	19,20%	18,26%	18,27%	18,50%	18,31%	17,58%	17,03%	17,41%	17,27%	18,16%	18,37%	15,77%	17,80%			
divendres	16,20%	18,45%	18,53%	19,10%	19,00%	18,69%	17,93%	18,06%	17,88%	19,37%	18,26%	19,21%	18,36%			
dissabte	7,06%	6,67%	6,74%	6,95%	7,49%	7,69%	9,43%	10,82%	8,38%	7,39%	6,27%	6,53%	7,61%			
diumenge	4,57%	4,43%	3,89%	4,62%	4,86%	4,73%	6,30%	7,42%	5,82%	5,05%	4,48%	4,39%	5,06%			
VOLUM PER LONGITUD																
2-6 m	95,60%	95,07%	94,79%	94,86%	94,91%	94,46%	95,21%	95,78%	95,17%	95,17%	94,87%	95,12%	95,09%			
6-X m	4,12%	4,68%	4,98%	4,74%	4,63%	4,95%	4,08%	3,53%	4,23%	4,43%	4,92%	4,60%	4,43%			
0-2 m	0,28%	0,25%	0,23%	0,40%	0,46%	0,60%	0,71%	0,69%	0,60%	0,40%	0,21%	0,28%	0,48%			
HORA PUNTA																
Dia	29	13	13	10	1	11	29	7	10	1	27	9				
Hora	08.00	13.00	13.00	13.00	13.00	13.00	19.00	19.00	11.00	13.00	13.00	12.00				
Volum	1,181	1,307	1,352	1,474	1,572	1,578	1,941	2,006	1,585	1,420	1,246	1,219				
HORES 30 - 50 - 100																
Hora 30	Data:	11-08				Hora:	18.00				Volum:	1,850				
Hora 50	Data:	08-08				Hora:	11.00				Volum:	1,817				
Hora 100	Data:	06-08				Hora:	10.00				Volum:	1,766				
INDEX DE FIABILITAT																
IFa	74,2%															
VELOCITAT MITJANA PER SENTIT																
> Besalú													68,65	km/h		
> Palafrugell													69,82	km/h		
VELOCITAT MITJANA																
Velocitat													69,23	km/h		

Estació: 15-317 - Pera, la_(C-66) (Permanent)													C-66 PK 19.4			
Carrils: 1-2		Data llista: 03/04/2017											Pera, la_(C-66)			
2016	Gener	Febrer	Març	Abril	Maig	Juny	Juliol	Agost	Set.	Oct.	Nov.	Des.	IMD			
DIES AFORATS																
dies totals	30	16	17	14	14	14	29	24	30	29	25	31	273			
dl. a dv.	21	11	13	10	10	10	20	18	22	20	18	22	195			
dissabtes	5	2	2	2	2	2	4	3	4	5	3	5	39			
diumenges	4	3	2	2	2	2	5	3	4	4	4	4	39			
INTENSITATS MITJANES																
IMD	10,329	11,195	11,227	12,314	12,953	14,084	15,711	15,708	13,475	12,181	11,670	11,031	12,662			
IMD dl. a dv.	10,552	11,653	11,342	12,444	13,174	14,190	15,149	15,517	13,400	12,342	12,019	11,651	12,798			
IMD dissabtes	10,645	10,309	11,629	12,943	13,583	14,143	17,389	16,801	13,665	12,448	11,475	10,143	12,910			
IMD diumenges	8,896	9,793	10,254	11,038	11,218	13,498	16,839	15,565	13,660	11,105	10,121	8,821	11,755			
INTENSITATS MITJANES DE PESANTS																
IMD	520	641	666	694	699	766	839	791	751	719	678	595	697			
IMD dl. a dv.	653	812	835	878	875	960	1,029	950	929	898	859	753	870			
IMD dissabtes	236	269	314	294	306	354	426	478	371	338	265	262	325			
IMD diumenges	137	159	172	174	207	213	304	307	243	205	186	135	204			
FACTORS																
Factor L	1,2128	1,0983	1,1284	1,0285	0,9715	0,9019	0,8448	0,8247	0,9551	1,0369	1,0648	1,0984	1,0000			
Factor S													0,9896			
FACTORS PESANTS																
Factor L	1,3316	1,0714	1,0412	0,9901	0,9936	0,9064	0,8452	0,9155	0,9364	0,9691	1,0121	1,1549	1,0000			
Factor S													0,8012			
VOLUM PER SENTIT																
> Besalú	49,98%	49,78%	50,11%	50,36%	50,74%	51,03%	50,01%	49,85%	49,86%	50,08%	50,14%	50,41%	50,14%			
> Palafrugell	50,02%	50,22%	49,89%	49,64%	49,26%	48,97%	49,99%	50,15%	50,14%	49,92%	49,86%	49,59%	49,86%			
VOLUM PESANTS PER SENTIT																
> Besalú	45,63%	46,02%	46,01%	45,38%	46,42%	46,59%	46,82%	45,00%	45,44%	45,72%	45,20%	45,57%	45,78%			
> Palafrugell	54,37%	53,98%	53,99%	54,62%	53,58%	53,41%	53,18%	55,00%	54,56%	54,28%	54,80%	54,43%	54,22%			
VOLUM PER DIA DE LA SETMANA																
dilluns	15,11%	14,49%	14,60%	13,85%	13,80%	13,39%	13,29%	13,63%	13,64%	14,13%	14,09%	14,18%	14,02%			
dimarts	12,25%	14,38%	14,75%	13,69%	13,96%	13,71%	13,11%	13,32%	13,66%	14,62%	14,23%	14,25%	13,85%			
dimecres	14,48%	14,81%	14,80%	14,17%	14,25%	14,03%	13,57%	13,75%	13,88%	13,36%	14,35%	15,49%	14,24%			
dijous	15,74%	14,82%	11,72%	14,51%	14,61%	16,10%	13,60%	14,34%	14,14%	14,48%	14,67%	15,11%	14,47%			
divendres	15,34%	15,90%	16,52%	15,96%	16,02%	14,74%	15,30%	15,66%	15,62%	15,78%	16,34%	16,34%	15,79%			
dissabte	14,75%	13,13%	14,67%	15,02%	14,98%	14,34%	15,81%	15,21%	14,53%	14,60%	13,99%	13,17%	14,53%			
diumenge	12,33%	12,47%	12,94%	12,80%	12,37%	13,69%	15,31%	14,09%	14,53%	13,02%	12,34%	11,46%	13,12%			
VOLUM PESANTS PER DIA DE LA SETMANA																
dilluns	19,53%	17,02%	18,38%	17,65%	17,19%	19,07%	17,40%	17,57%	17,05%	17,83%	18,31%	16,85%	17,79%			
dimarts	16,26%	17,66%	18,50%	17,16%	17,91%	19,11%	16,57%	16,33%	17,36%	18,90%	17,17%	16,37%	17,44%			
dimecres	15,94%	17,49%	18,54%	18,03%	17,70%	19,79%	17,29%	16,89%	17,80%	15,15%	17,52%	19,74%	17,70%			
dijous	20,65%	18,82%	14,73%	18,53%	17,89%	18,25%	17,65%	17,03%	17,16%	18,14%	18,59%	17,23%	17,81%			
divendres	17,37%	19,49%	19,52%	19,00%	18,80%	13,22%	18,68%	18,02%	18,93%	19,19%	18,96%	20,23%	18,49%			
dissabte	6,48%	5,98%	6,67%	6,05%	6,27%	6,60%	7,25%	8,62%	7,07%	6,72%	5,55%	6,31%	6,62%			
diumenge	3,76%	3,53%	3,66%	3,58%	4,24%	3,97%	5,17%	5,54%	4,63%	4,08%	3,89%	3,26%	4,13%			
VOLUM PER LONGITUD																
2-6 m	94,69%	94,13%	93,48%	93,80%	94,15%	93,79%	93,92%	93,96%	93,59%	93,73%	93,86%	94,35%	93,94%			
6-X m	4,98%	5,58%	6,19%	5,64%	5,39%	5,44%	5,21%	5,17%	5,67%	5,79%	5,84%	5,38%	5,50%			
0-2 m	0,33%	0,29%	0,33%	0,56%	0,45%	0,77%	0,87%	0,87%	0,75%	0,48%	0,31%	0,27%	0,56%			
HORA PUNTA																
Dia	21	21	10	10	14	23	23	13	4	2	11	2				
Hora	08.00	18.00	08.00	18.00	11.00	19.00	11.00	11.00	18.00	18.00	17.00	17.00				
Volum	1,033	1,049	1,095	1,120	1,177	1,440	1,481	1,447	1,518	1,179	1,067	1,070				
HORES 30 - 50 - 100																
Hora 30	Data:	23-07				Hora:				13.00				Volum:		1,320
Hora 50	Data:	13-08				Hora:				12.00				Volum:		1,284
Hora 100	Data:	05-08				Hora:				12.00				Volum:		1,187
INDEX DE FIABILITAT																
IFa	70,67%															
VELOCITAT MITJANA PER SENTIT																
> Besalú													73,55	km/h		
> Palafrugell													72,87	km/h		
VELOCITAT MITJANA																
Velocitat													73,21	km/h		

Estació: 40660357 - Palol de Revardit_(C-66) (Permanent)													C-66 PK 35.5			
Carrils: 1-4													Data llista: 03/04/2017		Palol de Revardit_(C-66)	
2016	Gener	Febrer	Març	Abril	Maig	Juny	Juliol	Agost	Set.	Oct.	Nov.	Des.	IMD			
DIES AFORATS																
dies totals	31	27	14	14	17	25	29	27	27	29	18	24	282			
dl. a dv.	21	20	10	10	12	18	20	20	20	20	13	17	201			
dissabtes	5	4	2	2	2	4	4	4	3	5	2	4	41			
diumenges	5	3	2	2	3	3	5	3	4	4	3	3	40			
INTENSITATS MITJANES																
IMD	25,200	26,828	27,838	28,319	28,390	27,857	27,767	24,775	28,174	28,603	28,255	27,427	27,449			
IMD dl. a dv.	26,788	29,036	29,496	30,127	30,505	30,098	29,969	26,452	30,199	30,216	30,261	29,794	29,404			
IMD dissabtes	22,891	23,100	25,336	24,867	25,514	23,539	23,714	21,812	24,014	25,934	25,549	22,740	24,079			
IMD diumenges	19,572	19,519	22,050	22,728	20,696	20,970	20,812	19,356	22,210	23,203	20,929	20,280	21,030			
INTENSITATS MITJANES DE PESANTS																
IMD	1,628	1,844	1,955	1,955	2,021	1,925	1,915	1,573	1,919	1,952	2,002	1,819	1,875			
IMD dl. a dv.	2,129	2,426	2,550	2,562	2,637	2,524	2,510	2,049	2,507	2,544	2,618	2,367	2,451			
IMD dissabtes	461	482	570	495	579	529	523	495	520	573	560	501	523			
IMD diumenges	291	291	367	381	384	330	330	275	377	372	364	397	346			
FACTORS																
Factor L	1,0977	1,0127	0,9969	0,9760	0,9639	0,9770	0,9812	1,1116	0,9737	0,9731	0,9717	0,9869	1,0000			
Factor S													0,9334			
FACTORS PESANTS																
Factor L	1,1511	1,0102	0,9613	0,9568	0,9294	0,9713	0,9764	1,1965	0,9776	0,9635	0,9364	1,0355	1,0000			
Factor S													0,7649			
VOLUM PER SENTIT																
> Besalú	49,95%	50,04%	50,02%	50,12%	50,02%	50,15%	50,13%	50,03%	50,16%	50,05%	49,91%	50,13%	50,06%			
> Palafrugell	50,05%	49,96%	49,98%	49,88%	49,98%	49,85%	49,87%	49,97%	49,84%	49,95%	50,09%	49,87%	49,94%			
VOLUM PESANTS PER SENTIT																
> Besalú	48,42%	48,26%	48,31%	48,72%	48,55%	48,73%	48,51%	48,14%	48,63%	48,68%	48,67%	48,53%	48,51%			
> Palafrugell	51,58%	51,74%	51,69%	51,28%	51,45%	51,27%	51,49%	51,86%	51,37%	51,32%	51,33%	51,47%	51,49%			
VOLUM PER DIA DE LA SETMANA																
dilluns	15,48%	15,12%	14,69%	14,76%	14,78%	15,32%	14,63%	14,32%	14,80%	14,75%	14,70%	15,25%	14,87%			
dimarts	15,26%	15,13%	14,88%	14,89%	15,02%	15,52%	15,27%	15,10%	15,06%	15,39%	14,92%	14,53%	15,07%			
dimecres	14,41%	15,39%	15,02%	15,21%	15,60%	15,76%	15,66%	15,64%	15,28%	14,08%	15,23%	16,30%	15,31%			
dijous	15,96%	15,43%	15,13%	15,07%	15,49%	15,92%	15,61%	15,46%	15,48%	15,22%	15,41%	15,33%	15,46%			
divendres	14,83%	16,24%	15,97%	16,05%	15,95%	14,64%	15,93%	15,74%	15,93%	16,01%	16,35%	16,16%	15,81%			
dissabte	12,97%	12,30%	13,00%	12,54%	12,79%	12,07%	12,20%	12,58%	12,18%	12,95%	12,86%	11,86%	12,52%			
diumenge	11,09%	10,39%	11,32%	11,47%	10,37%	10,75%	10,71%	11,16%	11,26%	11,59%	10,54%	10,58%	10,94%			
VOLUM PESANTS PER DIA DE LA SETMANA																
dilluns	20,12%	18,64%	18,98%	18,83%	18,75%	19,42%	18,58%	16,25%	18,86%	18,56%	18,31%	20,22%	18,74%			
dimarts	19,73%	18,88%	17,98%	18,12%	18,34%	19,83%	18,24%	18,68%	18,56%	19,87%	18,09%	15,80%	18,49%			
dimecres	16,36%	18,95%	19,07%	19,52%	18,88%	20,17%	19,02%	19,94%	18,57%	15,67%	18,68%	21,08%	18,87%			
dijous	20,84%	18,97%	18,60%	18,09%	18,55%	19,10%	19,24%	19,06%	18,93%	19,70%	19,25%	16,93%	18,89%			
divendres	16,39%	18,56%	18,54%	19,04%	18,69%	15,14%	18,56%	19,08%	18,40%	19,28%	19,10%	18,95%	18,31%			
dissabte	4,02%	3,74%	4,16%	3,62%	4,09%	3,91%	3,90%	4,49%	3,87%	4,19%	3,98%	3,92%	3,99%			
diumenge	2,54%	2,26%	2,68%	2,78%	2,71%	2,44%	2,46%	2,50%	2,81%	2,72%	2,59%	3,11%	2,63%			
VOLUM PER LONGITUD																
2-6 m	92,62%	91,85%	91,85%	91,72%	91,62%	91,57%	91,57%	91,90%	91,54%	92,05%	91,69%	92,33%	91,84%			
6-X m	6,26%	7,02%	7,02%	6,90%	7,09%	6,94%	6,76%	6,49%	6,96%	6,68%	7,14%	6,60%	6,83%			
0-2 m	1,13%	1,13%	1,13%	1,38%	1,29%	1,49%	1,67%	1,61%	1,50%	1,27%	1,16%	1,07%	1,33%			
HORA PUNTA																
Dia	26	23	14	13	12	14	27	4	27	4	24	20				
Hora	08.00	08.00	08.00	08.00	08.00	08.00	18.00	18.00	08.00	08.00	08.00	08.00				
Volum	2,520	2,554	2,618	2,576	2,617	2,580	2,391	2,187	2,609	2,656	2,649	2,634				
HORES 30 - 50 - 100																
Hora 30	Data:	17-02				Hora:				08.00				Volum:	2,560	
Hora 50	Data:	01-12				Hora:				08.00				Volum:	2,538	
Hora 100	Data:	03-06				Hora:				08.00				Volum:	2,469	
INDEX DE FIABILITAT																
IFa	74,87%															
VELOCITAT MITJANA PER SENTIT																
> Besalú													97,69	km/h		
> Palafrugell													104,02	km/h		
VELOCITAT MITJANA																
Velocitat													100,85	km/h		

Estació: 6-417 - Serinyà_(C-66) (Permanent)													C-66 PK 52.803			
Carrils: 1-2													Data llista: 03/04/2017		Serinyà_(C-66)	
2016	Gener	Febrer	Març	Abril	Maig	Juny	Juliol	Agost	Set.	Oct.	Nov.	Des.	IMD			
DIES AFORATS																
dies totals	30	14	18	14	14	14	29	31	30	24	18	31	267			
dl. a dv.	21	10	13	10	10	10	20	23	22	16	13	22	190			
dissabtes	5	2	2	2	2	2	4	4	4	4	2	5	38			
diumenges	4	2	3	2	2	2	5	4	4	4	3	4	39			
INTENSITATS MITJANES																
IMD	12,847	13,908	14,400	14,252	14,416	14,094	14,398	13,837	14,825	14,682	14,468	13,785	14,158			
IMD dl. a dv.	13,410	14,664	14,725	14,902	15,207	15,048	15,206	14,443	15,260	15,166	15,141	14,804	14,832			
IMD dissabtes	12,202	12,181	14,890	12,718	13,283	11,925	12,807	12,693	14,076	13,981	13,710	11,685	12,981			
IMD diumenges	10,681	11,858	12,284	12,536	11,596	11,494	11,953	11,948	13,403	12,960	11,864	10,790	11,936			
INTENSITATS MITJANES DE PESANTS																
IMD	881	1,018	928	1,056	1,082	982	1,025	875	1,033	1,042	1,124	937	998			
IMD dl. a dv.	1,146	1,338	1,206	1,373	1,407	1,280	1,336	1,131	1,343	1,351	1,461	1,217	1,298			
IMD dissabtes	278	250	312	303	319	287	307	289	285	328	347	293	300			
IMD diumenges	160	182	156	225	219	183	192	178	229	213	217	179	195			
FACTORS																
Factor L	1,1061	1,0115	1,0073	0,9953	0,9754	0,9857	0,9755	1,0269	0,9720	0,9780	0,9796	1,0020	1,0000			
Factor S													0,9543			
FACTORS PESANTS																
Factor L	1,1327	0,9699	1,0761	0,9456	0,9224	1,0138	0,9716	1,1476	0,9663	0,9608	0,8884	1,0663	1,0000			
Factor S													0,7687			
VOLUM PER SENTIT																
> Besalú	49,76%	49,92%	49,91%	50,06%	50,11%	50,13%	50,20%	50,21%	50,19%	49,98%	49,81%	50,19%	50,06%			
> Palafrugell	50,24%	50,08%	50,09%	49,94%	49,89%	49,87%	49,80%	49,79%	49,81%	50,02%	50,19%	49,81%	49,94%			
VOLUM PESANTS PER SENTIT																
> Besalú	51,57%	51,55%	51,53%	52,14%	51,83%	52,48%	51,94%	51,60%	52,09%	51,97%	51,93%	51,99%	51,88%			
> Palafrugell	48,43%	48,45%	48,47%	47,86%	48,17%	47,52%	48,06%	48,40%	47,91%	48,03%	48,07%	48,01%	48,12%			
VOLUM PER DIA DE LA SETMANA																
dilluns	15,34%	14,55%	13,19%	14,48%	14,46%	15,14%	14,44%	14,06%	14,15%	14,23%	14,31%	14,28%	14,38%			
dimarts	13,80%	14,71%	14,61%	14,67%	14,76%	15,35%	14,65%	14,45%	14,37%	15,09%	14,52%	14,73%	14,64%			
dimecres	14,60%	15,09%	14,99%	15,06%	15,37%	15,96%	15,40%	15,38%	14,88%	13,86%	14,89%	16,16%	15,15%			
dijous	15,81%	15,04%	15,41%	14,73%	15,17%	16,45%	15,23%	15,16%	14,64%	14,90%	14,96%	15,39%	15,26%			
divendres	15,00%	15,92%	14,96%	15,75%	15,58%	13,37%	15,71%	15,56%	15,44%	15,74%	16,18%	16,11%	15,46%			
dissabte	13,57%	12,51%	14,71%	12,75%	13,16%	12,09%	12,71%	13,08%	13,58%	13,58%	13,48%	12,13%	13,10%			
diumenge	11,88%	12,18%	12,14%	12,57%	11,49%	11,65%	11,86%	12,31%	12,94%	12,59%	11,66%	11,20%	12,03%			
VOLUM PESANTS PER DIA DE LA SETMANA																
dilluns	20,67%	18,19%	15,72%	19,63%	18,83%	20,90%	19,10%	16,67%	19,49%	19,27%	18,54%	17,18%	18,65%			
dimarts	17,74%	19,34%	21,87%	18,59%	18,77%	21,04%	18,31%	18,79%	18,45%	19,97%	18,24%	17,62%	19,09%			
dimecres	16,79%	18,79%	21,71%	18,67%	18,56%	20,12%	18,54%	19,52%	18,79%	14,38%	18,40%	21,54%	18,90%			
dijous	20,98%	19,12%	20,51%	18,15%	18,45%	19,15%	19,01%	18,91%	18,59%	19,61%	18,66%	17,61%	19,06%			
divendres	16,76%	18,49%	12,88%	17,84%	18,28%	11,95%	18,10%	18,49%	17,59%	19,33%	19,01%	18,86%	17,35%			
dissabte	4,49%	3,51%	4,87%	4,09%	4,22%	4,18%	4,28%	4,72%	3,93%	4,51%	4,40%	4,46%	4,31%			
diumenge	2,58%	2,56%	2,43%	3,04%	2,90%	2,66%	2,67%	2,90%	3,16%	2,93%	2,75%	2,72%	2,78%			
VOLUM PER LONGITUD																
2-6 m	92,95%	92,39%	92,97%	91,97%	91,99%	92,10%	91,97%	92,49%	92,04%	92,66%	91,88%	92,91%	92,32%			
6-X m	6,77%	7,32%	6,50%	7,41%	7,51%	6,96%	6,96%	6,47%	7,09%	6,79%	7,83%	6,78%	7,05%			
0-2 m	0,28%	0,29%	0,53%	0,62%	0,51%	0,93%	1,07%	1,04%	0,87%	0,55%	0,29%	0,31%	0,63%			
HORA PUNTA																
Dia	14	22	26	13	4	22	27	10	21	17	16	15				
Hora	08.00	07.00	11.00	08.00	08.00	08.00	18.00	18.00	08.00	07.00	08.00	08.00				
Volum	1,287	1,281	1,422	1,304	1,317	1,325	1,258	1,230	1,354	1,351	1,351	1,391				
HORES 30 - 50 - 100																
Hora 30	Data:	10-03				Hora:				08.00				Volum:		1,304
Hora 50	Data:	12-05				Hora:				08.00				Volum:		1,290
Hora 100	Data:	26-03				Hora:				19.00				Volum:		1,256
INDEX DE FIABILITAT																
IFa	70,2%															
VELOCITAT MITJANA PER SENTIT																
> Besalú													72,84	km/h		
> Palafrugell													72,07	km/h		
VELOCITAT MITJANA																
Velocitat													72,46	km/h		

Estació: 424-08 - Granollers sud_(N-152a) (Permanent)													N-152a PK 26.22	
Carrils: 1-2													Data llista: 03/04/2017	
													Granollers sud_(N-152a)	
2016	Gener	Febrer	Març	Abril	Maig	Juny	Juliol	Agost	Set.	Oct.	Nov.	Des.	IMD	
DIES AFORATS														
dies totals	31	20	29	10	14	19	28	31	30	29	18	28	287	
dl. a dv.	21	15	21	7	10	14	19	23	22	20	13	20	205	
dissabtes	5	3	4	1	2	2	4	4	4	5	2	4	40	
diumenges	5	2	4	2	2	3	5	4	4	4	3	4	42	
INTENSITATS MITJANES														
IMD	38,686	40,513	37,702	42,514	44,858	46,427	42,963	32,786	42,090	44,368	43,058	40,646	41,366	
IMD dl. a dv.	43,209	45,815	42,315	47,370	50,413	52,087	48,144	36,377	47,547	49,353	47,804	42,014	45,972	
IMD dissabtes	32,066	31,933	29,996	35,248	36,493	35,414	34,373	26,736	32,529	37,275	35,640	37,064	33,870	
IMD diumenges	22,690	22,585	22,342	25,497	25,445	29,139	25,647	20,882	24,363	26,538	26,745	37,386	25,718	
INTENSITATS MITJANES DE PESANTS														
IMD	1,657	1,906	1,721	1,945	2,034	2,112	2,061	1,517	1,965	1,955	1,969	1,738	1,880	
IMD dl. a dv.	2,188	2,534	2,272	2,574	2,674	2,776	2,700	1,980	2,593	2,566	2,604	1,933	2,446	
IMD dissabtes	404	420	422	479	546	569	583	477	498	546	458	1,048	545	
IMD diumenges	253	254	265	266	320	338	346	242	295	306	303	1,454	381	
FACTORS														
Factor L	1,0639	1,0034	1,0864	0,9705	0,9119	0,8826	0,9549	1,2638	0,9669	0,9315	0,9617	1,0942	1,0000	
Factor S													0,8995	
FACTORS PESANTS														
Factor L	1,1178	0,9652	1,0763	0,9503	0,9146	0,8812	0,9059	1,2351	0,9432	0,9532	0,9393	1,2652	1,0000	
Factor S													0,7683	
VOLUM PER SENTIT														
> Granollers	46,05%	44,87%	45,99%	46,92%	49,77%	50,43%	47,42%	48,04%	47,85%	50,26%	47,80%	47,54%	47,75%	
> Barcelona	53,95%	55,13%	54,01%	53,08%	50,23%	49,57%	52,58%	51,96%	52,15%	49,74%	52,20%	52,46%	52,25%	
VOLUM PESANTS PER SENTIT														
> Granollers	46,44%	46,67%	46,91%	46,34%	47,94%	48,08%	47,19%	48,36%	47,72%	48,21%	46,56%	47,08%	47,35%	
> Barcelona	53,56%	53,33%	53,09%	53,66%	52,06%	51,92%	52,81%	51,64%	52,28%	51,79%	53,44%	52,92%	52,65%	
VOLUM PER DIA DE LA SETMANA														
dilluns	16,41%	16,07%	14,71%	15,82%	15,87%	15,72%	15,81%	14,89%	15,97%	16,38%	15,69%	14,88%	15,69%	
dimarts	16,15%	16,55%	16,64%	16,02%	16,13%	15,81%	15,98%	15,93%	16,44%	16,18%	15,95%	11,29%	15,79%	
dimecres	14,95%	16,06%	17,20%	15,98%	16,31%	16,01%	15,97%	16,62%	16,40%	14,25%	15,83%	16,40%	16,03%	
dijous	17,51%	15,29%	15,86%	16,49%	16,46%	16,29%	16,30%	16,33%	16,06%	16,64%	15,82%	14,94%	16,14%	
divendres	14,81%	16,80%	15,77%	15,28%	15,50%	16,32%	16,00%	15,49%	15,84%	16,00%	16,01%	16,32%	15,83%	
dissabte	11,81%	11,26%	11,36%	11,84%	11,62%	10,89%	11,42%	11,65%	11,03%	12,00%	11,82%	13,03%	11,68%	
diumenge	8,36%	7,96%	8,46%	8,57%	8,10%	8,96%	8,52%	9,10%	8,26%	8,54%	8,87%	13,14%	8,86%	
VOLUM PESANTS PER DIA DE LA SETMANA														
dilluns	19,98%	19,66%	17,14%	18,95%	18,90%	18,86%	18,77%	16,71%	18,95%	19,93%	18,95%	12,95%	18,35%	
dimarts	19,78%	19,44%	20,71%	18,83%	19,09%	19,14%	18,99%	19,53%	19,30%	19,49%	18,80%	7,56%	18,48%	
dimecres	16,60%	19,14%	21,62%	18,98%	19,11%	18,78%	18,81%	19,89%	18,80%	15,28%	18,98%	20,89%	18,98%	
dijous	21,63%	18,96%	18,62%	19,51%	20,07%	18,60%	19,09%	19,47%	19,35%	20,36%	19,70%	17,71%	19,36%	
divendres	16,39%	17,75%	16,22%	18,27%	16,74%	18,48%	17,89%	17,63%	17,85%	18,71%	18,04%	20,32%	17,88%	
dissabte	3,46%	3,15%	3,50%	3,52%	3,84%	3,85%	4,04%	4,49%	3,62%	3,99%	3,32%	8,61%	4,17%	
diumenge	2,17%	1,91%	2,19%	1,95%	2,24%	2,29%	2,40%	2,28%	2,14%	2,24%	2,20%	11,95%	2,94%	
VOLUM PER LONGITUD														
2-6 m	91,97%	91,92%	92,34%	92,54%	93,16%	92,79%	91,97%	92,11%	92,33%	93,30%	92,12%	92,26%	92,38%	
6-X m	4,17%	4,80%	4,60%	4,55%	4,53%	4,62%	4,69%	4,71%	4,73%	4,32%	4,62%	4,28%	4,55%	
0-2 m	3,86%	3,27%	3,06%	2,90%	2,31%	2,59%	3,34%	3,17%	2,95%	2,38%	3,26%	3,46%	3,08%	
HORA PUNTA														
Dia	27	5	18	11	13	10	4	1	30	7	18	23		
Hora	14.00	14.00	14.00	18.00	10.00	14.00	18.00	18.00	14.00	14.00	14.00	18.00		
Volum	3,764	3,752	3,755	3,642	3,736	3,729	3,614	3,130	3,733	3,774	3,789	3,775		
HORES 30 - 50 - 100														
Hora 30	Data:	09-09				Hora:	14.00				Volum:	3,688		
Hora 50	Data:	07-04				Hora:	13.00				Volum:	3,653		
Hora 100	Data:	02-05				Hora:	14.00				Volum:	3,595		
INDEX DE FIABILITAT														
IFa	73,94%													
VELOCITAT MITJANA PER SENTIT														
> Granollers													68,90	km/h
> Barcelona													76,01	km/h
VELOCITAT MITJANA														
Velocitat													72,46	km/h

4.2 Estacions primàries

Estació: 21240408 - Castellar del Vallès_(B-124) (Primària)										B-124 PK 2.975			
Carrils: 1-2		Data llista: 03/04/2017						Castellar del Vallès_(B-124)					
2016	Gener	Febrer	Març	Abril	Maig	Juny	Juliol	Agost	Set.	Oct.	Nov.	Des.	IMD
DIES AFORATS													
dies totals		7		7		7		7		7		7	42
dl. a dv.		5		5		5		5		5		5	30
dissabtes		1		1		1		1		1		1	6
diumenges		1		1		1		1		1		1	6
INTENSITATS MITJANES													
IMD		28,357		29,794		30,035		22,065		29,711		25,633	27,565
IMD dl. a dv.		32,301		33,160		33,736		24,898		33,420		27,760	30,785
IMD dissabtes		20,568		24,186		23,266		16,905		23,479		23,736	22,221
IMD diumenges		16,427		18,570		18,298		13,056		17,397		16,894	16,799
INTENSITATS MITJANES DE PESANTS													
IMD		1,397		1,249		1,441		1,124		1,440		1,029	1,278
IMD dl. a dv.		1,829		1,641		1,898		1,472		1,888		1,303	1,668
IMD dissabtes		426		341		374		344		418		461	395
IMD diumenges		211		194		228		168		222		222	208
FACTORS													
Factor L		0,9531		0,9284		0,9125		1,2364		0,9212		1,1090	1,0000
Factor S													0,8954
FACTORS PESANTS													
Factor L		0,9119		1,0162		0,8788		1,1330		0,8833		1,2794	1,0000
Factor S													0,7660
VOLUM PER SENTIT													
> Castellar del V		49,82%		49,83%		49,83%		49,84%		50,06%		50,00%	49,90%
> Sabadell		50,18%		50,17%		50,17%		50,16%		49,94%		50,00%	50,10%
VOLUM PESANTS PER SENTIT													
> Castellar del V		50,65%		49,89%		50,19%		50,24%		50,45%		50,07%	50,26%
> Sabadell		49,35%		50,11%		49,81%		49,76%		49,55%		49,93%	49,74%
VOLUM PER DIA DE LA SETMANA													
dilluns		15,56%		15,57%		15,68%		13,66%		15,81%		17,79%	15,61%
dimarts		16,27%		15,77%		15,96%		16,70%		15,97%		11,31%	15,38%
dimecres		16,42%		15,88%		16,14%		15,79%		16,21%		18,30%	16,42%
dijous		16,40%		16,06%		16,05%		17,33%		16,08%		10,45%	15,23%
divendres		16,71%		16,22%		16,40%		17,11%		16,27%		19,51%	17,10%
dissabte		10,36%		11,60%		11,07%		10,95%		11,29%		13,23%	11,48%
diumenge		8,28%		8,90%		8,70%		8,45%		8,36%		9,42%	8,67%
VOLUM PESANTS PER DIA DE LA SETMANA													
dilluns		17,28%		19,28%		18,40%		15,33%		18,79%		25,62%	18,90%
dimarts		19,48%		18,54%		19,43%		20,01%		19,12%		5,83%	17,18%
dimecres		18,78%		17,72%		19,50%		17,69%		18,66%		27,32%	19,84%
dijous		19,05%		18,68%		18,27%		20,52%		18,83%		4,57%	16,25%
divendres		18,90%		19,66%		18,43%		19,95%		18,25%		27,17%	20,63%
dissabte		4,36%		3,90%		3,71%		4,37%		4,15%		6,40%	4,52%
diumenge		2,16%		2,22%		2,26%		2,13%		2,20%		3,08%	2,34%
VOLUM PER LONGITUD													
2-6 m		93,95%		94,38%		92,67%		92,57%		93,22%		94,64%	93,59%
6-X m		4,93%		4,19%		4,80%		5,10%		4,85%		4,01%	4,64%
0-2 m		1,12%		1,43%		2,53%		2,33%		1,93%		1,34%	1,77%
HORA PUNTA													
Dia		10		8		3		5		7		2	
Hora		07.00		14.00		14.00		14.00		14.00		14.00	
Volum		2,562		2,580		2,507		1,919		2,594		2,615	
HORES 30 - 50 - 100													
Hora 30	Data:	09-02				Hora:	08.00			Volum:	2,399		
Hora 50	Data:	12-04				Hora:	18.00			Volum:	2,311		
Hora 100	Data:	04-10				Hora:	17.00			Volum:	2,179		
INDEX DE FIABILITAT													
IFa		100%											
VELOCITAT MITJANA PER SENTIT													
> Castellar del V												63,85	km/h
> Sabadell												72,00	km/h
VELOCITAT MITJANA													
Velocitat												67,92	km/h

Estació: 21400408 - Santa Perpètua de Mogoda_(B-140) (Primària)												B-140 PK 3.9		
Carrils: 1-2		Data llista: 03/04/2017						Santa Perpètua de Mogoda_(B-140)						
2016	Gener	Febrer	Març	Abril	Maig	Juny	Juliol	Agost	Set.	Oct.	Nov.	Des.	IMD	
DIES AFORATS														
dies totals	7		7		7		7		7		7		42	
dl. a dv.	5		5		5		5		5		5		30	
dissabtes	1		1		1		1		1		1		6	
diumenges	1		1		1		1		1		1		6	
INTENSITATS MITJANES														
IMD	17,327		17,287		16,106		17,239		17,585		18,038		17,258	
IMD dl. a dv.	20,720		20,799		19,087		20,842		21,260		21,733		20,740	
IMD dissabtes	10,514		10,400		10,319		9,442		9,562		10,394		10,095	
IMD diumenges	7,171		6,611		6,992		7,018		7,236		7,207		7,042	
INTENSITATS MITJANES DE PESANTS														
IMD	1,832		1,886		1,702		1,944		1,870		1,715		1,825	
IMD dl. a dv.	2,428		2,490		2,237		2,572		2,477		2,257		2,409	
IMD dissabtes	467		569		574		565		529		507		534	
IMD diumenges	218		183		157		179		173		214		187	
FACTORS														
Factor L	1,0009		0,9972		1,0866		0,9951		0,9756		0,9543		1,0000	
Factor S													0,8323	
FACTORS PESANTS														
Factor L	0,9924		0,9675		1,0771		0,9367		0,9727		1,0677		1,0000	
Factor S													0,7570	
VOLUM PER SENTIT														
> Direcció 2	49,57%		49,38%		49,47%		49,28%		49,49%		50,04%		49,54%	
> Direcció 1	50,43%		50,62%		50,53%		50,72%		50,51%		49,96%		50,46%	
VOLUM PESANTS PER SENTIT														
> Direcció 2	50,39%		51,86%		51,49%		51,08%		51,19%		51,82%		51,30%	
> Direcció 1	49,61%		48,14%		48,51%		48,92%		48,81%		48,18%		48,70%	
VOLUM PER DIA DE LA SETMANA														
dilluns	16,88%		15,76%		6,20%		16,55%		17,46%		16,82%		14,60%	
dimarts	17,08%		17,26%		19,54%		16,96%		16,75%		17,07%		17,50%	
dimecres	17,06%		17,39%		20,09%		17,20%		17,08%		17,35%		17,67%	
dijous	17,16%		17,62%		19,26%		17,41%		17,15%		17,26%		17,62%	
divendres	17,24%		17,91%		19,55%		18,24%		17,92%		17,56%		18,04%	
dissabte	8,67%		8,59%		9,15%		7,82%		7,77%		8,23%		8,36%	
diumenge	5,91%		5,46%		6,20%		5,82%		5,88%		5,71%		5,85%	
VOLUM PESANTS PER DIA DE LA SETMANA														
dilluns	19,03%		18,74%		2,27%		18,01%		18,78%		18,68%		15,37%	
dimarts	19,23%		18,30%		22,75%		18,77%		18,35%		18,28%		19,33%	
dimecres	18,45%		18,73%		24,01%		19,00%		18,43%		18,96%		19,54%	
dijous	19,35%		19,22%		22,86%		19,15%		19,18%		19,01%		19,75%	
divendres	18,61%		19,32%		21,97%		19,60%		19,90%		19,07%		19,70%	
dissabte	3,64%		4,31%		4,82%		4,15%		4,04%		4,22%		4,17%	
diumenge	1,70%		1,39%		1,32%		1,32%		1,32%		1,78%		1,47%	
VOLUM PER LONGITUD														
2-6 m	88,44%		88,13%		87,76%		86,84%		87,75%		89,60%		88,10%	
6-X m	10,57%		10,91%		10,57%		11,28%		10,63%		9,51%		10,58%	
0-2 m	0,99%		0,95%		1,67%		1,89%		1,62%		0,89%		1,33%	
HORA PUNTA														
Dia	20		15		18		22		15		16			
Hora	08.00		08.00		08.00		14.00		08.00		08.00			
Volum	1,707		1,769		1,831		1,878		1,783		1,860			
HORES 30 - 50 - 100														
Hora 30	Data:	16-03			Hora:	07.00			Volum:	1,690				
Hora 50	Data:	13-05			Hora:	08.00			Volum:	1,618				
Hora 100	Data:	20-01			Hora:	07.00			Volum:	1,513				
INDEX DE FIABILITAT														
IFa	100%													
VELOCITAT MITJANA PER SENTIT														
> Direcció 2													56,08	km/h
> Direcció 1													64,58	km/h
VELOCITAT MITJANA														
Velocitat													60,33	km/h

Estació: 10400138 - La Roca del Vallès_(B-40z) (Primària)													B-40z PK 13			
Carrils: 1-2													Data llista: 03/04/2017		La Roca del Vallès_(B-40z)	
2016	Gener	Febrer	Març	Abril	Maig	Juny	Juliol	Agost	Set.	Oct.	Nov.	Des.	IMD			
DIES AFORATS																
dies totals	7		7		7		7		7		7		42			
dl. a dv.	5		5		5		5		5		5		30			
dissabtes	1		1		1		1		1		1		6			
diumenges	1		1		1		1		1		1		6			
INTENSITATS MITJANES																
IMD	36,390		37,551		37,462		43,689		40,565		35,054		38,459			
IMD dl. a dv.	38,899		39,539		40,258		44,363		41,881		36,828		40,269			
IMD dissabtes	33,646		35,312		34,229		42,714		38,447		34,011		36,531			
IMD diumenges	26,589		29,848		26,714		41,291		36,103		27,222		31,321			
INTENSITATS MITJANES DE PESANTS																
IMD	3,436		3,505		3,576		3,680		3,351		2,992		3,426			
IMD dl. a dv.	4,438		4,517		4,610		4,711		4,296		3,798		4,393			
IMD dissabtes	1,147		1,191		1,226		1,393		1,259		1,233		1,244			
IMD diumenges	717		756		756		813		717		724		749			
FACTORS																
Factor L	1,0352		1,0184		1,0003		0,9077		0,9615		1,0934		1,0000			
Factor S													0,9550			
FACTORS PESANTS																
Factor L	0,9900		0,9725		0,9529		0,9325		1,0226		1,1568		1,0000			
Factor S													0,7791			
VOLUM PER SENTIT																
> Direcció 1	50,79%		50,96%		51,02%		51,25%		51,07%		51,40%		51,08%			
> Direcció 2	49,21%		49,04%		48,98%		48,75%		48,93%		48,60%		48,92%			
VOLUM PESANTS PER SENTIT																
> Direcció 1	51,44%		50,72%		50,56%		51,40%		51,91%		51,80%		51,28%			
> Direcció 2	48,56%		49,28%		49,44%		48,60%		48,09%		48,20%		48,72%			
VOLUM PER DIA DE LA SETMANA																
dilluns	14,80%		14,50%		14,62%		14,46%		14,42%		15,26%		14,67%			
dimarts	15,05%		14,68%		15,29%		14,22%		14,61%		11,22%		14,13%			
dimecres	15,07%		14,85%		15,46%		14,26%		14,70%		15,54%		15,00%			
dijous	15,40%		15,17%		15,84%		14,42%		14,71%		15,91%		15,22%			
divendres	16,03%		16,00%		15,56%		15,17%		15,31%		17,12%		15,82%			
dissabte	13,21%		13,43%		13,05%		13,97%		13,54%		13,86%		13,52%			
diumenge	10,44%		11,36%		10,19%		13,50%		12,71%		11,09%		11,53%			
VOLUM PESANTS PER DIA DE LA SETMANA																
dilluns	18,08%		18,15%		18,18%		18,12%		17,78%		20,48%		18,45%			
dimarts	18,24%		18,84%		18,36%		17,36%		18,89%		3,50%		15,61%			
dimecres	18,38%		18,35%		18,55%		19,03%		18,28%		21,86%		19,15%			
dijous	19,22%		18,90%		19,32%		18,46%		19,12%		22,43%		19,53%			
divendres	18,34%		17,84%		17,67%		18,48%		17,51%		22,38%		18,64%			
dissabte	4,77%		4,85%		4,90%		5,41%		5,37%		5,89%		5,19%			
diumenge	2,98%		3,08%		3,02%		3,16%		3,06%		3,46%		3,12%			
VOLUM PER LONGITUD																
2-6 m	89,55%		89,45%		89,24%		89,55%		89,56%		90,17%		89,57%			
6-X m	9,44%		9,33%		9,55%		8,42%		8,26%		8,54%		8,91%			
0-2 m	1,00%		1,21%		1,21%		2,03%		2,18%		1,30%		1,52%			
HORA PUNTA																
Dia	14		7		4		12		8		7					
Hora	08.00		08.00		08.00		18.00		18.00		08.00					
Volum	2,973		3,039		3,058		3,138		3,038		2,963					
HORES 30 - 50 - 100																
Hora 30	Data:	02-09			Hora:	17.00			Volum:	2,909						
Hora 50	Data:	14-07			Hora:	19.00			Volum:	2,866						
Hora 100	Data:	03-09			Hora:	13.00			Volum:	2,763						
INDEX DE FIABILITAT																
IFa	100%															
VELOCITAT MITJANA PER SENTIT																
> Direcció 1													72,84	km/h		
> Direcció 2													73,68	km/h		
VELOCITAT MITJANA																
Velocitat													73,26	km/h		

Estació: 28212138 - Avinyonet del Penedès_(BP-2121) (Primària)													BP-2121 PK 3.49			
Carrils: 1-2													Data llista: 03/04/2017		Avinyonet del Penedès_(BP-2121)	
2016	Gener	Febrer	Març	Abril	Maig	Juny	Juliol	Agost	Set.	Oct.	Nov.	Des.	IMD			
DIES AFORATS																
dies totals	7		7		7		7		7		7		42			
dl. a dv.	5		5		5		5		5		5		30			
dissabtes	1		1		1		1		1		1		6			
diumenges	1		1		1		1		1		1		6			
INTENSITATS MITJANES																
IMD	7,492		7,485		7,873		8,582		8,082		7,884		7,899			
IMD dl. a dv.	7,923		7,910		8,183		8,787		8,507		8,238		8,254			
IMD dissabtes	7,166		7,169		7,715		8,777		7,653		7,757		7,727			
IMD diumenges	5,664		5,680		6,479		7,363		6,385		6,240		6,324			
INTENSITATS MITJANES DE PESANTS																
IMD	191		200		188		210		309		203		217			
IMD dl. a dv.	243		255		239		270		374		256		273			
IMD dissabtes	71		81		81		80		223		92		102			
IMD diumenges	52		43		41		41		70		49		49			
FACTORS																
Factor L	1,0418		1,0435		1,0087		0,9393		0,9702		1,0019		1,0000			
Factor S													0,9575			
FACTORS PESANTS																
Factor L	1,1238		1,0692		1,1436		1,0107		0,7298		1,0659		1,0000			
Factor S													0,7934			
VOLUM PER SENTIT																
> Direcció 1	49,68%		49,87%		49,58%		49,67%		49,50%		49,35%		49,61%			
> Direcció 2	50,32%		50,13%		50,42%		50,33%		50,50%		50,65%		50,39%			
VOLUM PESANTS PER SENTIT																
> Direcció 1	50,97%		48,25%		48,25%		47,76%		48,29%		48,45%		48,61%			
> Direcció 2	49,03%		51,75%		51,75%		52,24%		51,71%		51,55%		51,39%			
VOLUM PER DIA DE LA SETMANA																
dilluns	14,85%		13,70%		11,28%		13,90%		14,67%		13,79%		13,60%			
dimarts	14,62%		15,15%		15,44%		14,38%		14,55%		14,20%		14,75%			
dimecres	14,75%		15,00%		15,50%		14,13%		14,81%		15,03%		14,88%			
dijous	15,32%		15,42%		15,40%		14,82%		15,07%		15,04%		15,18%			
divendres	16,00%		16,21%		16,62%		15,89%		16,10%		16,58%		16,21%			
dissabte	13,66%		13,68%		14,00%		14,61%		13,53%		14,06%		13,94%			
diumenge	10,80%		10,84%		11,76%		12,26%		11,29%		11,31%		11,40%			
VOLUM PESANTS PER DIA DE LA SETMANA																
dilluns	17,26%		16,70%		6,15%		17,32%		18,30%		17,79%		15,21%			
dimarts	17,04%		16,70%		20,97%		22,15%		17,61%		17,58%		18,65%			
dimecres	14,50%		18,34%		23,71%		15,69%		14,00%		18,21%		17,48%			
dijous	23,62%		20,20%		21,35%		19,36%		18,85%		19,06%		20,34%			
divendres	18,39%		19,20%		18,54%		17,26%		17,70%		17,44%		18,05%			
dissabte	5,31%		5,78%		6,16%		5,43%		10,31%		6,47%		6,48%			
diumenge	3,89%		3,07%		3,12%		2,79%		3,23%		3,45%		3,26%			
VOLUM PER LONGITUD																
2-6 m	96,50%		97,08%		96,35%		96,18%		94,87%		96,51%		96,24%			
6-X m	2,55%		2,67%		2,39%		2,45%		3,83%		2,58%		2,74%			
0-2 m	0,95%		0,24%		1,26%		1,36%		1,30%		0,92%		1,02%			
HORA PUNTA																
Dia	22		19		13		16		17		19					
Hora	17.00		13.00		20.00		12.00		11.00		11.00					
Volum	640		691		660		703		647		716					
HORES 30 - 50 - 100																
Hora 30	Data:	16-11			Hora:	08.00			Volum:	628						
Hora 50	Data:	16-09			Hora:	17.00			Volum:	611						
Hora 100	Data:	13-09			Hora:	18.00			Volum:	571						
INDEX DE FIABILITAT																
IFa	100%															
VELOCITAT MITJANA PER SENTIT																
> Direcció 1													51,23	km/h		
> Direcció 2													55,86	km/h		
VELOCITAT MITJANA																
Velocitat													53,55	km/h		

Estació: 29510518 - La Roca del Vallès_(BV-5105) (Primària)												BV-5105 PK.6			
Carrils: 1-2												Data llista: 03/04/2017		La Roca del Vallès_(BV-5105)	
2016	Gener	Febrer	Març	Abril	Maig	Juny	Juliol	Agost	Set.	Oct.	Nov.	Des.	IMD		
DIES AFORATS															
dies totals	7		7		7		7		7		7		42		
dl. a dv.	5		5		5		5		5		5		30		
dissabtes	1		1		1		1		1		1		6		
diumenges	1		1		1		1		1		1		6		
INTENSITATS MITJANES															
IMD	28,073		26,919		27,417		30,121		27,422		24,106		27,360		
IMD dl. a dv.	29,002		27,867		28,828		31,026		28,776		24,335		28,276		
IMD dissabtes	27,827		27,115		27,662		29,509		25,058		25,929		27,298		
IMD diumenges	23,673		21,982		20,119		26,204		23,017		21,139		22,760		
INTENSITATS MITJANES DE PESANTS															
IMD	1,489		1,493		1,588		1,596		1,195		1,297		1,445		
IMD dl. a dv.	1,924		1,936		2,058		2,045		1,536		1,538		1,838		
IMD dissabtes	556		458		539		528		442		840		559		
IMD diumenges	248		312		290		419		247		548		341		
FACTORS															
Factor L	0,9750		1,0147		0,9809		0,9114		0,9826		1,1620		1,0000		
Factor S													0,9672		
FACTORS PESANTS															
Factor L	0,9550		0,9494		0,8931		0,8988		1,1968		1,1953		1,0000		
Factor S													0,7843		
VOLUM PER SENTIT															
> Direcció 1	50,99%		50,63%		50,22%		50,29%		49,42%		45,18%		49,56%		
> Direcció 2	49,01%		49,37%		49,78%		49,71%		50,58%		54,82%		50,44%		
VOLUM PESANTS PER SENTIT															
> Direcció 1	50,51%		49,55%		52,21%		48,92%		50,28%		48,67%		50,06%		
> Direcció 2	49,49%		50,45%		47,79%		51,08%		49,72%		51,33%		49,94%		
VOLUM PER DIA DE LA SETMANA															
dilluns	14,32%		14,30%		14,16%		14,55%		14,61%		14,82%		14,45%		
dimarts	14,22%		14,51%		14,69%		14,19%		14,69%		13,28%		14,25%		
dimecres	14,37%		14,64%		14,83%		14,75%		15,04%		15,34%		14,84%		
dijous	14,55%		14,83%		15,41%		14,60%		15,11%		13,96%		14,76%		
divendres	16,33%		15,66%		16,01%		15,48%		15,51%		14,71%		15,63%		
dissabte	14,16%		14,39%		14,41%		14,00%		13,05%		15,37%		14,22%		
diumenge	12,05%		11,67%		10,48%		12,43%		11,99%		12,53%		11,83%		
VOLUM PESANTS PER DIA DE LA SETMANA															
dilluns	18,82%		18,15%		18,38%		18,55%		17,62%		20,13%		18,60%		
dimarts	18,59%		16,94%		18,56%		17,62%		19,10%		6,18%		15,91%		
dimecres	17,47%		18,73%		18,57%		18,50%		18,23%		20,52%		18,74%		
dijous	19,02%		19,88%		18,46%		18,14%		18,61%		19,02%		18,88%		
divendres	18,40%		18,94%		18,57%		18,72%		18,21%		18,86%		18,60%		
dissabte	5,33%		4,38%		4,85%		4,73%		5,28%		9,26%		5,59%		
diumenge	2,38%		2,99%		2,61%		3,75%		2,95%		6,04%		3,39%		
VOLUM PER LONGITUD															
2-6 m	93,45%		93,17%		93,03%		92,31%		93,45%		92,30%		92,95%		
6-X m	5,31%		5,55%		5,79%		5,30%		4,36%		5,38%		5,28%		
0-2 m	1,24%		1,29%		1,18%		2,39%		2,19%		2,32%		1,77%		
HORA PUNTA															
Dia	8		4		5		14		6		5				
Hora	17.00		18.00		18.00		18.00		18.00		18.00				
Volum	2,294		2,128		2,198		2,389		2,188		2,086				
HORES 30 - 50 - 100															
Hora 30	Data:	14-01			Hora:	18.00			Volum:	2,136					
Hora 50	Data:	02-03			Hora:	18.00			Volum:	2,071					
Hora 100	Data:	03-03			Hora:	08.00			Volum:	1,974					
INDEX DE FIABILITAT															
IFa	100%														
VELOCITAT MITJANA PER SENTIT															
> Direcció 1													64,11	km/h	
> Direcció 2													58,08	km/h	
VELOCITAT MITJANA															
Velocitat													61,09	km/h	

Estació: 30121243 - Amposta_(C-12) (Primària)										C-12 PK 12.1			
Carrils: 1-2		Data llista: 03/04/2017						Amposta_(C-12)					
2016	Gener	Febrer	Març	Abril	Maig	Juny	Juliol	Agost	Set.	Oct.	Nov.	Des.	IMD
DIES AFORATS													
dies totals		7		7		7		7		7		7	42
dl. a dv.		5		5		5		5		5		5	30
dissabtes		1		1		1		1		1		1	6
diumenges		1		1		1		1		1		1	6
INTENSITATS MITJANES													
IMD		6,740		7,234		7,163		7,214		6,736		6,890	6,997
IMD dl. a dv.		7,123		7,041		7,850		7,620		7,373		7,569	7,437
IMD dissabtes		4,319		7,715		5,864		6,385		5,795		5,716	6,015
IMD diumenges		7,249		7,715		5,029		6,011		4,489		4,669	5,805
INTENSITATS MITJANES DE PESANTS													
IMD		350		470		388		441		441		376	411
IMD dl. a dv.		388		446		483		543		538		455	476
IMD dissabtes		105		529		172		233		226		236	259
IMD diumenges		410		529		124		138		176		120	247
FACTORS													
Factor L		1,0440		1,0562		0,9474		0,9759		1,0086		0,9825	1,0000
Factor S													0,9414
FACTORS PESANTS													
Factor L		1,2287		1,0678		0,9852		0,8777		0,8859		1,0476	1,0000
Factor S													0,8660
VOLUM PER SENTIT													
> Àger		50,89%		51,01%		50,86%		50,88%		50,85%		50,95%	50,91%
> Amposta		49,11%		48,99%		49,14%		49,12%		49,15%		49,05%	49,09%
VOLUM PESANTS PER SENTIT													
> Àger		49,16%		46,81%		48,03%		51,46%		49,00%		48,73%	48,85%
> Amposta		50,84%		53,19%		51,97%		48,54%		51,00%		51,27%	51,15%
VOLUM PER DIA DE LA SETMANA													
dilluns		15,47%		15,24%		15,26%		15,48%		14,80%		15,79%	15,33%
dimarts		15,97%		15,11%		15,50%		15,21%		15,24%		15,79%	15,46%
dimecres		15,48%		15,24%		15,46%		14,38%		15,86%		15,79%	15,33%
dijous		16,76%		15,84%		15,70%		14,60%		15,75%		15,30%	15,65%
divendres		11,81%		8,10%		16,35%		15,79%		16,53%		15,81%	13,90%
dissabte		9,15%		15,24%		11,69%		12,64%		12,29%		11,85%	12,25%
diumenge		15,36%		15,24%		10,03%		11,90%		9,52%		9,68%	11,86%
VOLUM PESANTS PER DIA DE LA SETMANA													
dilluns		19,77%		16,09%		17,03%		17,06%		13,43%		17,57%	16,82%
dimarts		19,36%		15,24%		16,84%		17,93%		15,28%		16,89%	16,96%
dimecres		18,02%		16,09%		17,47%		16,96%		18,32%		17,57%	17,39%
dijous		16,18%		15,18%		18,58%		18,00%		19,35%		16,93%	17,40%
divendres		5,67%		5,23%		19,17%		18,03%		20,61%		17,50%	14,14%
dissabte		4,28%		16,09%		6,34%		7,56%		7,31%		8,98%	8,69%
diumenge		16,71%		16,09%		4,57%		4,47%		5,70%		4,56%	8,57%
VOLUM PER LONGITUD													
2-6 m		94,23%		92,83%		93,64%		92,64%		92,79%		94,12%	93,36%
6-X m		5,20%		6,49%		5,41%		6,11%		6,55%		5,45%	5,88%
0-2 m		0,57%		0,68%		0,95%		1,25%		0,66%		0,43%	0,76%
HORA PUNTA													
Dia		15		7		3		2		6		13	
Hora		07.00		07.00		18.00		10.00		08.00		18.00	
Volum		623		574		618		597		582		595	
HORES 30 - 50 - 100													
Hora 30	Data:	10-04				Hora:	14.00			Volum:	562		
Hora 50	Data:	05-10				Hora:	14.00			Volum:	549		
Hora 100	Data:	08-06				Hora:	14.00			Volum:	525		
INDEX DE FIABILITAT													
IFa		100%											
VELOCITAT MITJANA PER SENTIT													
> Àger												83,43	km/h
> Amposta												86,03	km/h
VELOCITAT MITJANA													
Velocitat												84,73	km/h

Estació: 62-343 - Tortosa_(C-12) (Primària)											C-12 PK 23.25		
Carrils: 1-2		Data llista: 03/04/2017						Tortosa_(C-12)					
2016	Gener	Febrer	Març	Abril	Maig	Juny	Juliol	Agost	Set.	Oct.	Nov.	Des.	IMD
DIES AFORATS													
dies totals		7		7		7		7		7		7	42
dl. a dv.		5		5		5		5		5		5	30
dissabtes		1		1		1		1		1		1	6
diumenges		1		1		1		1		1		1	6
INTENSITATS MITJANES													
IMD		12,016		7,346		7,585		9,007		7,123		7,046	8,323
IMD dl. a dv.		8,447		7,746		7,833		9,122		7,528		7,624	8,062
IMD dissabtes		33,024		6,480		6,118		8,830		6,442		6,341	10,674
IMD diumenges		8,850		6,213		7,809		8,611		5,781		4,860	6,971
INTENSITATS MITJANES DE PESANTS													
IMD		1,677		595		668		701		693		628	820
IMD dl. a dv.		999		754		730		857		847		771	826
IMD dissabtes		5,558		209		255		373		360		326	1,082
IMD diumenges		1,189		184		771		245		259		213	468
FACTORS													
Factor L		0,9544		1,0408		1,0292		0,8838		1,0709		1,0573	1,0000
Factor S													1,0270
FACTORS PESANTS													
Factor L		0,8268		1,0950		1,1306		0,9632		0,9752		1,0705	1,0000
Factor S													0,9825
VOLUM PER SENTIT													
> Àger		71,19%		50,71%		50,73%		50,22%		50,92%		50,44%	55,53%
> Amposta		28,81%		49,29%		49,27%		49,78%		49,08%		49,56%	44,47%
VOLUM PESANTS PER SENTIT													
> Àger		81,42%		45,87%		47,73%		53,82%		48,53%		48,57%	59,97%
> Amposta		18,58%		54,13%		52,27%		46,18%		51,47%		51,43%	40,03%
VOLUM PER DIA DE LA SETMANA													
dilluns		9,04%		14,73%		14,14%		15,13%		14,61%		15,00%	13,68%
dimarts		8,40%		14,15%		14,73%		13,50%		13,94%		14,84%	13,27%
dimecres		8,76%		14,68%		14,77%		13,60%		14,83%		15,00%	13,65%
dijous		16,44%		15,02%		16,50%		13,73%		15,10%		15,23%	15,38%
divendres		7,58%		16,74%		13,63%		16,39%		17,02%		17,22%	14,93%
dissabte		39,26%		12,60%		11,52%		14,00%		12,92%		12,86%	16,71%
diumenge		10,52%		12,08%		14,71%		13,66%		11,59%		9,85%	12,05%
VOLUM PESANTS PER DIA DE LA SETMANA													
dilluns		8,88%		19,38%		17,44%		15,92%		15,23%		17,93%	15,52%
dimarts		6,96%		18,44%		18,17%		17,84%		16,34%		17,36%	15,93%
dimecres		9,35%		17,19%		18,21%		17,53%		17,43%		17,93%	16,40%
dijous		15,08%		17,41%		17,53%		17,88%		19,06%		16,99%	17,32%
divendres		2,27%		18,13%		6,71%		18,23%		19,18%		17,54%	14,00%
dissabte		47,34%		5,02%		5,45%		7,60%		7,42%		7,42%	12,62%
diumenge		10,13%		4,42%		16,48%		4,99%		5,34%		4,85%	7,61%
VOLUM PER LONGITUD													
2-6 m		81,56%		91,22%		90,19%		91,54%		89,51%		90,76%	88,55%
6-X m		13,96%		8,10%		8,81%		7,78%		9,73%		8,91%	9,85%
0-2 m		4,48%		0,68%		1,00%		0,68%		0,76%		0,33%	1,60%
HORA PUNTA													
Dia		13		8		9		6		7		16	
Hora		21.00		17.00		17.00		11.00		17.00		17.00	
Volum		12,264		675		672		859		665		701	
HORES 30 - 50 - 100													
Hora 30	Data:	05-08				Hora:	10.00			Volum:	663		
Hora 50	Data:	08-04				Hora:	16.00			Volum:	614		
Hora 100	Data:	11-02				Hora:	08.00			Volum:	572		
INDEX DE FIABILITAT													
IFa		100%											
VELOCITAT MITJANA PER SENTIT													
> Àger												78,49	km/h
> Amposta												80,10	km/h
VELOCITAT MITJANA													
Velocitat												79,29	km/h

Estació: 275-343 - Benifallet_(C-12) (Primària)												C-12 PK 33.85		
Carrils: 1-2		Data llista: 03/04/2017						Benifallet_(C-12)						
2016	Gener	Febrer	Març	Abril	Maig	Juny	Juliol	Agost	Set.	Oct.	Nov.	Des.	IMD	
DIES AFORATS														
dies totals		7		7		7		7		7			35	
dl. a dv.		5		5		5		5		5			25	
dissabtes		1		1		1		1		1			5	
diumenges		1		1		1		1		1			5	
INTENSITATS MITJANES														
IMD		4,079		4,432		4,025		9,007		4,630			5,263	
IMD dl. a dv.		4,187		4,475		3,840		9,122		4,725			5,328	
IMD dissabtes		3,544		4,369		4,488		8,830		4,324			5,042	
IMD diumenges		4,071		4,276		4,488		8,611		4,462			5,147	
INTENSITATS MITJANES DE PESANTS														
IMD		488		526		621		701		474			563	
IMD dl. a dv.		532		574		579		857		588			630	
IMD dissabtes		158		209		728		373		212			325	
IMD diumenges		599		608		728		245		171			456	
FACTORS														
Factor L		1,2724		1,1905		1,3876		0,5841		1,1276			1,0000	
Factor S													0,9875	
FACTORS PESANTS														
Factor L		1,1840		1,0977		1,0882		0,7344		1,0716			1,0000	
Factor S													0,8914	
VOLUM PER SENTIT														
> Àger		49,56%		47,81%		51,50%		49,78%		49,88%			49,70%	
> Amposta		50,44%		52,19%		48,50%		50,22%		50,12%			50,30%	
VOLUM PESANTS PER SENTIT														
> Àger		51,20%		52,86%		53,97%		46,18%		51,46%			50,91%	
> Amposta		48,80%		47,14%		46,03%		53,82%		48,54%			49,09%	
VOLUM PER DIA DE LA SETMANA														
dilluns		13,88%		12,52%		15,93%		15,13%		14,56%			14,42%	
dimarts		14,30%		14,82%		16,43%		13,50%		13,88%			14,53%	
dimecres		14,82%		15,14%		15,93%		13,60%		13,63%			14,64%	
dijous		17,48%		16,72%		18,83%		13,73%		14,01%			16,28%	
divendres		12,85%		12,93%		1,03%		16,39%		16,81%			12,04%	
dissabte		12,41%		14,08%		15,93%		14,00%		13,34%			13,93%	
diumenge		14,26%		13,78%		15,93%		13,66%		13,77%			14,25%	
VOLUM PESANTS PER DIA DE LA SETMANA														
dilluns		17,97%		15,69%		16,74%		15,92%		17,37%			16,78%	
dimarts		18,09%		18,75%		16,33%		17,84%		18,52%			17,90%	
dimecres		18,74%		19,78%		16,74%		17,53%		18,52%			18,16%	
dijous		17,24%		17,01%		15,43%		17,88%		18,04%			17,04%	
divendres		5,80%		6,59%		1,29%		18,23%		16,02%			9,44%	
dissabte		4,63%		5,67%		16,74%		7,60%		6,38%			8,01%	
diumenge		17,54%		16,50%		16,74%		4,99%		5,15%			11,85%	
VOLUM PER LONGITUD														
2-6 m		87,42%		87,06%		83,97%		91,54%		88,57%			88,49%	
6-X m		11,96%		11,88%		15,44%		7,78%		10,25%			10,70%	
0-2 m		0,62%		1,06%		0,59%		0,68%		1,18%			0,81%	
HORA PUNTA														
Dia		11		7		9		6		7				
Hora		17.00		17.00		17.00		11.00		17.00				
Volum		392		411		409		859		452				
HORES 30 - 50 - 100														
Hora 30	Data:	03-08				Hora:	11.00			Volum:	612			
Hora 50	Data:	05-08				Hora:	13.00			Volum:	551			
Hora 100	Data:	07-10				Hora:	19.00			Volum:	390			
INDEX DE FIABILITAT														
IFa		83,33%												
VELOCITAT MITJANA PER SENTIT														
> Àger													77,33	km/h
> Amposta													78,78	km/h
VELOCITAT MITJANA														
Velocitat													78,05	km/h

Estació: 69-343 - Ascó_(C-12) (Primària)										C-12 PK 81.66			
Carrils: 1-2		Data llista: 03/04/2017						Ascó_(C-12)					
2016	Gener	Febrer	Març	Abril	Maig	Juny	Juliol	Agost	Set.	Oct.	Nov.	Des.	IMD
DIES AFORATS													
dies totals		7		7		7		7		7		7	42
dl. a dv.		5		5		5		5		5		5	30
dissabtes		1		1		1		1		1		1	6
diumenges		1		1		1		1		1		1	6
INTENSITATS MITJANES													
IMD		4,793		4,729		5,748		7,346		5,264		5,003	5,491
IMD dl. a dv.		5,227		4,923		5,834		7,106		5,492		5,385	5,682
IMD dissabtes		3,724		4,096		5,136		8,147		4,435		4,394	4,913
IMD diumenges		3,687		4,396		5,930		7,748		4,955		3,702	5,065
INTENSITATS MITJANES DE PESANTS													
IMD		688		650		766		726		657		772	710
IMD dl. a dv.		888		820		830		885		746		972	858
IMD dissabtes		192		219		277		454		200		314	272
IMD diumenges		188		231		937		203		671		227	420
FACTORS													
Factor L		1,0870		1,1543		0,9741		0,7997		1,0347		1,0553	1,0000
Factor S													0,9651
FACTORS PESANTS													
Factor L		0,9665		1,0459		1,0336		0,9694		1,1506		0,8824	1,0000
Factor S													0,8296
VOLUM PER SENTIT													
> Àger		49,81%		49,82%		50,23%		50,88%		50,01%		50,11%	50,20%
> Amposta		50,19%		50,18%		49,77%		49,12%		49,99%		49,89%	49,80%
VOLUM PESANTS PER SENTIT													
> Àger		48,57%		51,35%		49,87%		55,39%		49,08%		49,32%	50,60%
> Amposta		51,43%		48,65%		50,13%		44,61%		50,92%		50,68%	49,40%
VOLUM PER DIA DE LA SETMANA													
dilluns		15,28%		16,95%		14,63%		16,34%		12,68%		14,66%	15,05%
dimarts		14,76%		17,16%		14,55%		13,11%		14,32%		14,88%	14,73%
dimecres		14,98%		10,82%		15,13%		11,58%		15,31%		14,66%	13,72%
dijous		15,81%		10,82%		16,51%		12,45%		17,81%		15,59%	14,92%
divendres		17,08%		18,60%		11,68%		15,61%		14,40%		17,09%	15,91%
dissabte		11,10%		12,37%		12,77%		15,84%		12,04%		12,55%	12,73%
diumenge		10,99%		13,28%		14,74%		15,07%		13,45%		10,57%	13,03%
VOLUM PESANTS PER DIA DE LA SETMANA													
dilluns		18,35%		20,72%		18,66%		8,03%		7,24%		18,44%	14,79%
dimarts		18,33%		20,70%		18,36%		17,41%		21,37%		17,59%	18,90%
dimecres		19,49%		14,41%		17,71%		20,70%		23,20%		18,44%	19,01%
dijous		18,87%		14,41%		17,21%		20,15%		21,98%		17,97%	18,37%
divendres		17,08%		19,86%		5,43%		20,78%		7,26%		17,55%	14,97%
dissabte		3,99%		4,81%		5,16%		8,93%		4,35%		5,81%	5,45%
diumenge		3,90%		5,08%		17,47%		3,99%		14,59%		4,20%	8,46%
VOLUM PER LONGITUD													
2-6 m		85,30%		85,46%		85,67%		89,03%		86,29%		84,18%	86,23%
6-X m		14,36%		13,75%		13,33%		9,88%		12,48%		15,43%	12,93%
0-2 m		0,33%		0,79%		0,99%		1,09%		1,23%		0,39%	0,84%
HORA PUNTA													
Dia		19		24		11		13		10		16	
Hora		16.00		18.00		18.00		11.00		18.00		17.00	
Volum		480		489		541		841		565		479	
HORES 30 - 50 - 100													
Hora 30	Data:	09-06				Hora:	18.00			Volum:	531		
Hora 50	Data:	13-08				Hora:	18.00			Volum:	473		
Hora 100	Data:	16-12				Hora:	18.00			Volum:	422		
INDEX DE FIABILITAT													
IFa		100%											
VELOCITAT MITJANA PER SENTIT													
> Àger												77,62	km/h
> Amposta												84,05	km/h
VELOCITAT MITJANA													
Velocitat												80,83	km/h

Estació: 175325 - Vallfogona de Balaguer_(C-13) (Primària)											C-13 PK 29.3		
Carrils: 1-2		Data llista: 03/04/2017					Vallfogona de Balaguer_(C-13)						
2016	Gener	Febrer	Març	Abril	Maig	Juny	Juliol	Agost	Set.	Oct.	Nov.	Des.	IMD
DIES AFORATS													
dies totals		7		7		7		7		7		7	42
dl. a dv.		5		5		5		5		5		5	30
dissabtes		1		1		1		1		1		1	6
diumenges		1		1		1		1		1		1	6
INTENSITATS MITJANES													
IMD		8,757		8,702		8,854		8,753		9,296		8,849	8,871
IMD dl. a dv.		9,496		9,467		9,785		9,547		9,955		9,638	9,647
IMD dissabtes		7,497		7,500		7,171		7,459		8,357		7,777	7,655
IMD diumenges		6,323		6,080		5,881		6,078		6,938		5,978	6,242
INTENSITATS MITJANES DE PESANTS													
IMD		822		843		899		885		982		927	894
IMD dl. a dv.		1,063		1,093		1,159		1,137		1,261		1,207	1,154
IMD dissabtes		282		267		322		349		399		297	320
IMD diumenges		156		166		178		165		170		160	166
FACTORS													
Factor L		1,0159		1,0190		0,9860		1,0105		0,9691		1,0010	1,0000
Factor S													0,9201
FACTORS PESANTS													
Factor L		1,0851		1,0554		0,9954		1,0147		0,9146		0,9557	1,0000
Factor S													0,7744
VOLUM PER SENTIT													
> Direcció 1		50,65%		51,06%		50,83%		51,31%		51,09%		50,97%	50,99%
> Direcció 2		49,35%		48,94%		49,17%		48,69%		48,91%		49,03%	49,01%
VOLUM PESANTS PER SENTIT													
> Direcció 1		49,71%		49,30%		49,83%		50,39%		50,07%		49,41%	49,79%
> Direcció 2		50,29%		50,70%		50,17%		49,61%		49,93%		50,59%	50,21%
VOLUM PER DIA DE LA SETMANA													
dilluns		15,75%		15,02%		15,30%		15,50%		14,97%		15,56%	15,36%
dimarts		14,71%		15,23%		15,54%		15,59%		14,93%		15,22%	15,22%
dimecres		14,40%		15,03%		15,40%		15,28%		14,97%		14,76%	15,00%
dijous		15,07%		15,77%		15,77%		15,34%		15,16%		15,55%	15,46%
divendres		17,53%		16,66%		16,93%		16,19%		16,46%		16,71%	16,74%
dissabte		12,23%		12,31%		11,57%		12,17%		12,84%		12,55%	12,31%
diumenge		10,31%		9,98%		9,49%		9,92%		10,66%		9,65%	10,03%
VOLUM PESANTS PER DIA DE LA SETMANA													
dilluns		16,76%		16,87%		16,89%		16,94%		19,51%		17,85%	17,50%
dimarts		18,49%		18,89%		19,21%		18,68%		18,95%		19,19%	18,89%
dimecres		17,73%		19,91%		18,73%		19,07%		18,62%		19,47%	18,92%
dijous		19,17%		19,48%		18,86%		18,36%		16,01%		18,25%	18,37%
divendres		20,23%		17,51%		18,37%		18,65%		18,63%		18,19%	18,54%
dissabte		4,90%		4,53%		5,12%		5,63%		5,80%		4,57%	5,08%
diumenge		2,71%		2,81%		2,83%		2,66%		2,47%		2,46%	2,65%
VOLUM PER LONGITUD													
2-6 m		90,28%		89,75%		88,97%		88,98%		88,75%		89,11%	89,29%
6-X m		9,38%		9,68%		10,16%		10,12%		10,57%		10,48%	10,08%
0-2 m		0,33%		0,57%		0,88%		0,91%		0,69%		0,41%	0,63%
HORA PUNTA													
Dia		5		15		17		26		7		16	
Hora		18.00		18.00		18.00		13.00		19.00		18.00	
Volum		909		810		783		751		843		773	
HORES 30 - 50 - 100													
Hora 30	Data:	07-10				Hora:	13.00			Volum:	738		
Hora 50	Data:	04-02				Hora:	19.00			Volum:	715		
Hora 100	Data:	15-12				Hora:	09.00			Volum:	673		
INDEX DE FIABILITAT													
IFa		100%											
VELOCITAT MITJANA PER SENTIT													
> Direcció 1												75,93	km/h
> Direcció 2												75,82	km/h
VELOCITAT MITJANA													
Velocitat												75,87	km/h

Estació: 11-225 - Llavorsí_(C-13) (Primària)													C-13 PK 141.8			
Carrils: 1-2													Data llista: 03/04/2017		Llavorsí_(C-13)	
2016	Gener	Febrer	Març	Abril	Maig	Juny	Juliol	Agost	Set.	Oct.	Nov.	Des.	IMD			
DIES AFORATS																
dies totals		7		7		7		7		7		7		42		
dl. a dv.		5		5		5		5		5		5		30		
dissabtes		1		1		1		1		1		1		6		
diumenges		1		1		1		1		1		1		6		
INTENSITATS MITJANES																
IMD		2,148		1,805		2,460		5,587		2,026		1,754		2,641		
IMD dl. a dv.		1,979		1,822		2,341		5,447		2,104		1,846		2,626		
IMD dissabtes		2,504		1,782		2,720		5,909		1,827		1,548		2,604		
IMD diumenges		2,633		1,743		2,792		5,969		1,836		1,502		2,709		
INTENSITATS MITJANES DE PESANTS																
IMD		376		439		589		198		97		313		333		
IMD dl. a dv.		346		438		555		199		116		319		328		
IMD dissabtes		375		390		595		185		41		273		301		
IMD diumenges		527		495		750		207		58		322		380		
FACTORS																
Factor L		1,3268		1,4416		1,1217		0,4821		1,2483		1,4226		1,0000		
Factor S														1,0034		
FACTORS PESANTS																
Factor L		0,9495		0,7503		0,5916		1,6499		2,8305		1,0306		1,0000		
Factor S														1,0107		
VOLUM PER SENTIT																
> Esterrí d'Àneu		49,74%		49,66%		48,83%		48,06%		49,82%		49,56%		48,98%		
> Lleida		50,26%		50,34%		51,17%		51,94%		50,18%		50,44%		51,02%		
VOLUM PESANTS PER SENTIT																
> Esterrí d'Àneu		90,84%		82,88%		82,65%		41,82%		46,10%		91,36%		79,80%		
> Lleida		9,16%		17,12%		17,35%		58,18%		53,90%		8,64%		20,20%		
VOLUM PER DIA DE LA SETMANA																
dilluns		12,51%		13,19%		12,67%		15,70%		12,59%		14,42%		13,52%		
dimarts		12,71%		15,02%		13,97%		12,98%		15,37%		15,50%		14,21%		
dimecres		11,24%		13,81%		12,85%		12,52%		13,89%		14,54%		13,11%		
dijous		11,78%		14,06%		13,28%		13,02%		15,00%		14,98%		13,72%		
divendres		17,59%		16,02%		15,22%		15,42%		17,31%		15,72%		16,19%		
dissabte		16,66%		14,11%		15,80%		15,11%		12,88%		12,61%		14,38%		
diumenge		17,51%		13,80%		16,22%		15,26%		12,95%		12,23%		14,59%		
VOLUM PESANTS PER DIA DE LA SETMANA																
dilluns		14,29%		12,63%		13,11%		13,70%		13,99%		14,31%		13,71%		
dimarts		13,57%		15,82%		14,44%		14,13%		15,32%		15,68%		14,80%		
dimecres		12,16%		13,70%		12,69%		14,71%		17,97%		13,53%		14,09%		
dijous		13,04%		15,10%		13,20%		14,06%		18,85%		14,44%		14,71%		
divendres		12,66%		13,96%		13,91%		15,14%		19,29%		14,85%		14,93%		
dissabte		14,25%		12,69%		14,44%		13,34%		6,04%		12,48%		12,01%		
diumenge		20,03%		16,11%		18,20%		14,92%		8,54%		14,72%		15,15%		
VOLUM PER LONGITUD																
2-6 m		79,18%		71,26%		69,89%		96,31%		94,37%		78,30%		85,60%		
6-X m		18,55%		25,54%		25,36%		3,55%		4,79%		19,31%		12,60%		
0-2 m		2,27%		3,20%		4,75%		0,15%		0,84%		2,39%		1,80%		
HORA PUNTA																
Dia		7		12		12		8		23		13				
Hora		16.00		09.00		17.00		11.00		12.00		08.00				
Volum		298		176		272		634		197		178				
HORES 30 - 50 - 100																
Hora 30	Data:	07-08				Hora:	10.00			Volum:	429					
Hora 50	Data:	04-08				Hora:	17.00			Volum:	358					
Hora 100	Data:	11-06				Hora:	13.00			Volum:	220					
INDEX DE FIABILITAT																
IFa		100%														
VELOCITAT MITJANA PER SENTIT																
> Esterrí d'Àneu														62,69	km/h	
> Lleida														63,92	km/h	
VELOCITAT MITJANA																
Velocitat														63,31	km/h	

Estació: 791343 - Alcover_(C-14) (Primària)													C-14 PK 27.32			
Carrils: 1-2													Data llista: 03/04/2017		Alcover_(C-14)	
2016	Gener	Febrer	Març	Abril	Maig	Juny	Juliol	Agost	Set.	Oct.	Nov.	Des.	IMD			
DIES AFORATS																
dies totals	7		7		7		7		7		7		42			
dl. a dv.	5		5		5		5		5		5		30			
dissabtes	1		1		1		1		1		1		6			
diumenges	1		1		1		1		1		1		6			
INTENSITATS MITJANES																
IMD	12,435		12,411		12,878		19,666		14,472		12,240		14,024			
IMD dl. a dv.	12,902		12,696		13,410		18,035		14,304		12,788		13,990			
IMD dissabtes	10,698		11,450		11,672		22,673		14,101		11,203		13,868			
IMD diumenges	11,835		11,944		11,422		24,813		15,680		10,534		14,555			
INTENSITATS MITJANES DE PESANTS																
IMD	2,248		2,136		2,152		2,069		2,075		2,268		2,158			
IMD dl. a dv.	2,984		2,804		2,845		2,641		2,700		2,985		2,827			
IMD dissabtes	406		502		502		749		580		507		544			
IMD diumenges	406		430		335		529		444		442		430			
FACTORS																
Factor L	1,0844		1,1019		1,0433		0,7757		0,9780		1,0940		1,0000			
Factor S													1,0045			
FACTORS PESANTS																
Factor L	0,9471		1,0082		0,9934		1,0701		1,0470		0,9469		1,0000			
Factor S													0,7635			
VOLUM PER SENTIT																
> Ribera d'U.	50,12%		49,98%		50,55%		48,99%		50,72%		50,50%		50,06%			
> Cambrils-Salou	49,88%		50,02%		49,45%		51,01%		49,28%		49,50%		49,94%			
VOLUM PESANTS PER SENTIT																
> Ribera d'U.	51,96%		52,35%		52,71%		51,61%		52,93%		52,82%		52,40%			
> Cambrils-Salou	48,04%		47,65%		47,29%		48,39%		47,07%		47,18%		47,60%			
VOLUM PER DIA DE LA SETMANA																
dilluns	14,39%		14,28%		13,89%		13,34%		13,73%		14,43%		14,00%			
dimarts	13,79%		13,78%		14,34%		11,63%		12,96%		13,96%		13,48%			
dimecres	14,23%		13,80%		14,20%		11,77%		13,16%		14,44%		13,64%			
dijous	14,88%		14,26%		15,40%		12,26%		13,77%		15,02%		14,24%			
divendres	16,82%		16,95%		16,55%		16,50%		16,99%		16,78%		16,77%			
dissabte	12,29%		13,18%		12,95%		16,47%		13,92%		13,08%		13,70%			
diumenge	13,60%		13,75%		12,67%		18,02%		15,48%		12,30%		14,35%			
VOLUM PESANTS PER DIA DE LA SETMANA																
dilluns	19,13%		19,69%		20,35%		18,22%		18,49%		18,96%		19,19%			
dimarts	18,95%		18,03%		18,02%		17,99%		18,94%		18,93%		18,46%			
dimecres	19,02%		18,93%		18,61%		18,56%		19,09%		18,45%		18,77%			
dijous	19,13%		18,48%		19,79%		18,41%		18,53%		19,30%		18,91%			
divendres	18,61%		18,64%		17,68%		18,00%		17,90%		18,38%		18,20%			
dissabte	2,58%		3,36%		3,33%		5,17%		3,99%		3,19%		3,63%			
diumenge	2,58%		2,88%		2,22%		3,65%		3,06%		2,78%		2,86%			
VOLUM PER LONGITUD																
2-6 m	81,58%		82,52%		82,90%		88,97%		85,16%		81,07%		84,20%			
6-X m	18,08%		17,21%		16,71%		10,52%		14,34%		18,53%		15,39%			
0-2 m	0,35%		0,27%		0,39%		0,51%		0,50%		0,40%		0,42%			
HORA PUNTA																
Dia	24		6		6		16		18		20					
Hora	18.00		18.00		18.00		10.00		18.00		17.00					
Volum	1,271		1,278		1,114		2,100		1,636		1,123					
HORES 30 - 50 - 100																
Hora 30	Data:	16-07			Hora:	18.00			Volum:	1,329						
Hora 50	Data:	06-03			Hora:	19.00			Volum:	1,182						
Hora 100	Data:	19-07			Hora:	09.00			Volum:	1,018						
INDEX DE FIABILITAT																
IFa	100%															
VELOCITAT MITJANA PER SENTIT																
> Ribera d'U.													72,41	km/h		
> Cambrils-Salou													68,47	km/h		
VELOCITAT MITJANA																
Velocitat													70,44	km/h		

Estació: 53325 - Verdú_(C-14) (Primària)													C-14 PK 70.9	
Carrils: 1-2			Data llista: 03/04/2017										Verdú_(C-14)	
2016	Gener	Febrer	Març	Abril	Maig	Juny	Juliol	Agost	Set.	Oct.	Nov.	Des.	IMD	
DIES AFORATS														
dies totals	7		7		7		7		7		7		42	
dl. a dv.	5		5		5		5		5		5		30	
dissabtes	1		1		1		1		1		1		6	
diumenges	1		1		1		1		1		1		6	
INTENSITATS MITJANES														
IMD	5,337		6,019		5,973		7,382		6,285		5,743		6,124	
IMD dl. a dv.	5,421		5,849		5,843		6,874		6,139		5,731		5,973	
IMD dissabtes	5,171		6,310		6,372		8,283		6,551		5,875		6,450	
IMD diumenges	5,081		6,578		6,221		9,022		6,748		5,670		6,578	
INTENSITATS MITJANES DE PESANTS														
IMD	583		588		607		560		611		617		594	
IMD dl. a dv.	763		750		783		706		771		781		759	
IMD dissabtes	153		217		164		206		242		237		201	
IMD diumenges	114		147		168		183		181		174		160	
FACTORS														
Factor L	1,1017		1,0212		1,0221		0,8689		0,9729		1,0422		1,0000	
Factor S													1,0259	
FACTORS PESANTS														
Factor L	0,9952		1,0120		0,9698		1,0750		0,9854		0,9723		1,0000	
Factor S													0,7824	
VOLUM PER SENTIT														
> Adrall	50,46%		50,18%		49,64%		50,64%		50,09%		50,45%		50,25%	
> Salou	49,54%		49,82%		50,36%		49,36%		49,91%		49,55%		49,75%	
VOLUM PESANTS PER SENTIT														
> Adrall	51,64%		52,65%		51,78%		53,69%		51,99%		52,02%		52,28%	
> Salou	48,36%		47,35%		48,22%		46,31%		48,01%		47,98%		47,72%	
VOLUM PER DIA DE LA SETMANA														
dilluns	14,48%		15,27%		13,70%		13,90%		13,63%		14,37%		14,21%	
dimarts	13,68%		12,00%		12,55%		12,03%		13,18%		13,15%		12,75%	
dimecres	13,66%		12,04%		13,30%		12,36%		12,96%		13,16%		12,89%	
dijous	14,14%		13,13%		13,50%		12,07%		13,21%		14,33%		13,38%	
divendres	16,59%		16,96%		16,82%		16,15%		16,80%		16,27%		16,59%	
dissabte	13,84%		14,98%		15,24%		16,03%		14,89%		14,61%		14,93%	
diumenge	13,60%		15,61%		14,88%		17,46%		15,34%		14,10%		15,18%	
VOLUM PESANTS PER DIA DE LA SETMANA														
dilluns	18,89%		19,14%		18,06%		19,13%		19,13%		18,07%		18,71%	
dimarts	19,01%		16,96%		17,09%		16,58%		17,14%		17,98%		17,45%	
dimecres	18,52%		17,03%		19,99%		18,57%		18,05%		18,05%		18,30%	
dijous	19,11%		19,87%		19,17%		18,24%		17,21%		18,95%		18,74%	
divendres	17,93%		18,15%		17,87%		17,57%		18,57%		17,42%		17,93%	
dissabte	3,75%		5,27%		3,86%		5,25%		5,66%		5,49%		4,85%	
diumenge	2,79%		3,57%		3,96%		4,67%		4,23%		4,03%		3,87%	
VOLUM PER LONGITUD														
2-6 m	88,65%		89,66%		88,88%		91,46%		89,33%		88,53%		89,52%	
6-X m	10,93%		9,77%		10,16%		7,59%		9,72%		10,74%		9,70%	
0-2 m	0,42%		0,57%		0,96%		0,95%		0,95%		0,73%		0,78%	
HORA PUNTA														
Dia	15		13		22		10		18		13			
Hora	17.00		18.00		18.00		19.00		19.00		18.00			
Volum	562		746		619		899		741		638			
HORES 30 - 50 - 100														
Hora 30	Data:	13-11			Hora:	17.00			Volum:	587				
Hora 50	Data:	08-07			Hora:	16.00			Volum:	522				
Hora 100	Data:	12-07			Hora:	11.00			Volum:	449				
INDEX DE FIABILITAT														
IFa	100%													
VELOCITAT MITJANA PER SENTIT														
> Adrall													86,48	km/h
> Salou													85,97	km/h
VELOCITAT MITJANA														
Velocitat													86,23	km/h

Estació: 31413408 - El Papiol_(C-1413a) (Primària)											C-1413a PK 1.5		
Carrils: 1-2		Data llista: 03/04/2017						El Papiol_(C-1413a)					
2016	Gener	Febrer	Març	Abril	Maig	Juny	Juliol	Agost	Set.	Oct.	Nov.	Des.	IMD
DIES AFORATS													
dies totals		7		7		7		7		7		7	42
dl. a dv.		5		5		5		5		5		5	30
dissabtes		1		1		1		1		1		1	6
diumenges		1		1		1		1		1		1	6
INTENSITATS MITJANES													
IMD		18,058		17,448		17,585		12,114		17,803		12,821	15,932
IMD dl. a dv.		20,486		20,416		20,838		14,346		21,341		14,562	18,583
IMD dissabtes		13,212		11,615		10,858		7,648		10,588		10,190	10,698
IMD diumenges		10,761		8,440		8,044		5,422		7,329		6,750	7,773
INTENSITATS MITJANES DE PESANTS													
IMD		1,506		1,565		1,659		1,198		1,685		840	1,406
IMD dl. a dv.		2,026		2,076		2,236		1,608		2,271		1,106	1,880
IMD dissabtes		297		319		303		244		321		254	291
IMD diumenges		120		255		128		101		123		97	137
FACTORS													
Factor L		0,9071		0,9103		0,8918		1,2954		0,8708		1,2762	1,0000
Factor S													0,8563
FACTORS PESANTS													
Factor L		0,9279		0,9052		0,8405		1,1686		0,8277		1,7001	1,0000
Factor S													0,7468
VOLUM PER SENTIT													
> Caldes de Montb		49,41%		47,94%		48,71%		49,05%		47,75%		48,54%	48,54%
> Molins de Rei		50,59%		52,06%		51,29%		50,95%		52,25%		51,46%	51,46%
VOLUM PESANTS PER SENTIT													
> Caldes de Montb		49,63%		49,53%		48,57%		49,74%		48,27%		48,80%	49,07%
> Molins de Rei		50,37%		50,47%		51,43%		50,26%		51,73%		51,20%	50,93%
VOLUM PER DIA DE LA SETMANA													
dilluns		15,47%		16,24%		16,44%		13,88%		16,39%		19,25%	16,16%
dimarts		16,06%		15,96%		16,46%		18,19%		17,30%		9,39%	15,67%
dimecres		16,18%		16,99%		17,04%		17,71%		17,06%		20,59%	17,58%
dijous		17,22%		17,02%		17,24%		17,68%		16,85%		8,57%	15,54%
divendres		16,10%		17,36%		17,46%		17,14%		18,02%		23,32%	18,39%
dissabte		10,45%		9,51%		8,82%		9,02%		8,50%		11,35%	9,63%
diumenge		8,51%		6,91%		6,53%		6,39%		5,88%		7,52%	6,92%
VOLUM PESANTS PER DIA DE LA SETMANA													
dilluns		17,62%		18,78%		18,21%		15,97%		17,86%		26,37%	18,91%
dimarts		18,50%		18,01%		19,14%		20,78%		20,55%		3,83%	16,96%
dimecres		20,74%		18,44%		19,32%		19,39%		20,28%		29,53%	21,13%
dijous		21,20%		18,93%		19,08%		21,44%		17,64%		2,43%	16,32%
divendres		17,98%		20,60%		20,53%		18,31%		19,91%		31,88%	21,90%
dissabte		2,82%		2,91%		2,61%		2,91%		2,72%		4,32%	3,08%
diumenge		1,14%		2,33%		1,10%		1,20%		1,04%		1,65%	1,40%
VOLUM PER LONGITUD													
2-6 m		89,20%		87,62%		87,39%		87,14%		87,69%		91,48%	88,35%
6-X m		8,34%		8,97%		9,43%		9,89%		9,47%		6,55%	8,82%
0-2 m		2,45%		3,41%		3,17%		2,97%		2,84%		1,96%	2,83%
HORA PUNTA													
Dia		10		11		8		2		10		2	
Hora		07.00		07.00		07.00		07.00		07.00		07.00	
Volum		1,869		1,875		1,893		1,195		1,982		1,833	
HORES 30 - 50 - 100													
Hora 30	Data:	04-10				Hora:	17.00			Volum:	1,641		
Hora 50	Data:	05-02				Hora:	14.00			Volum:	1,560		
Hora 100	Data:	12-04				Hora:	17.00			Volum:	1,348		
INDEX DE FIABILITAT													
IFa		100%											
VELOCITAT MITJANA PER SENTIT													
> Caldes de Montb												69,61	km/h
> Molins de Rei												69,19	km/h
VELOCITAT MITJANA													
Velocitat												69,40	km/h

Estació: 31550908 - Mollet del Vallès_(C-155) (Primària)										C-155 PK 9.6			
Carrils: 1-2		Data llista: 03/04/2017						Mollet del Vallès_(C-155)					
2016	Gener	Febrer	Març	Abril	Maig	Juny	Juliol	Agost	Set.	Oct.	Nov.	Des.	IMD
DIES AFORATS													
dies totals		7				7		7		7		7	35
dl. a dv.		5				5		5		5		5	25
dissabtes		1				1		1		1		1	5
diumenges		1				1		1		1		1	5
INTENSITATS MITJANES													
IMD		10,437				11,892		8,183		11,273		8,894	10,120
IMD dl. a dv.		12,420				13,395		9,568		13,254		10,041	11,696
IMD dissabtes		6,281				8,109		5,242		7,208		6,970	6,792
IMD diumenges		4,677				8,158		4,204		5,431		5,079	5,506
INTENSITATS MITJANES DE PESANTS													
IMD		682				743		484		745		491	627
IMD dl. a dv.		916				990		648		1,000		643	836
IMD dissabtes		145				168		103		151		165	147
IMD diumenges		51				78		41		65		59	59
FACTORS													
Factor L		0,9416				0,8731		1,2224		0,8824		1,1647	1,0000
Factor S													0,8645
FACTORS PESANTS													
Factor L		0,9125				0,8436		1,2886		0,8355		1,2998	1,0000
Factor S													0,7496
VOLUM PER SENTIT													
> Direcció 1		49,61%				50,59%		50,36%		49,33%		49,55%	49,89%
> Direcció 2		50,39%				49,41%		49,64%		50,67%		50,45%	50,11%
VOLUM PESANTS PER SENTIT													
> Direcció 1		51,53%				52,64%		53,43%		52,74%		52,24%	52,48%
> Direcció 2		48,47%				47,36%		46,57%		47,26%		47,76%	47,52%
VOLUM PER DIA DE LA SETMANA													
dilluns		16,22%				15,51%		13,64%		16,21%		18,69%	15,96%
dimarts		17,01%				15,56%		17,45%		16,50%		10,76%	15,55%
dimecres		16,85%				16,08%		17,99%		16,86%		19,28%	17,38%
dijous		17,81%				15,77%		17,15%		16,89%		9,09%	15,08%
divendres		17,11%				17,54%		17,28%		17,52%		22,82%	18,66%
dissabte		8,60%				9,74%		9,15%		9,13%		11,20%	9,62%
diumenge		6,40%				9,80%		7,34%		6,88%		8,16%	7,68%
VOLUM PESANTS PER DIA DE LA SETMANA													
dilluns		17,95%				17,99%		15,00%		19,13%		26,18%	19,00%
dimarts		19,48%				18,31%		18,96%		18,17%		4,28%	15,99%
dimecres		19,10%				19,66%		22,12%		19,19%		26,56%	21,29%
dijous		20,46%				17,85%		20,14%		19,50%		2,82%	15,63%
divendres		18,89%				21,45%		19,52%		19,86%		33,65%	23,20%
dissabte		3,04%				3,23%		3,04%		2,89%		4,80%	3,44%
diumenge		1,07%				1,50%		1,21%		1,25%		1,72%	1,34%
VOLUM PER LONGITUD													
2-6 m		92,10%				89,94%		91,26%		91,48%		92,91%	91,47%
6-X m		6,53%				6,24%		5,91%		6,61%		5,52%	6,20%
0-2 m		1,36%				3,82%		2,82%		1,91%		1,57%	2,33%
HORA PUNTA													
Dia		11				3		2		10		2	
Hora		08.00				08.00		07.00		08.00		08.00	
Volum		1,184				1,324		793		1,399		1,356	
HORES 30 - 50 - 100													
Hora 30	Data:	08-02				Hora:	18.00			Volum:	1,122		
Hora 50	Data:	10-10				Hora:	18.00			Volum:	1,021		
Hora 100	Data:	05-10				Hora:	14.00			Volum:	798		
INDEX DE FIABILITAT													
IFa		83,33%											
VELOCITAT MITJANA PER SENTIT													
> Direcció 1												52,73	km/h
> Direcció 2												49,54	km/h
VELOCITAT MITJANA													
Velocitat												51,14	km/h

Estació: 113-308 - Guardiola de Berguedà_(C-16) (Primària)												C-16 PK 112.278	
Carrils: 1-2		Data llista: 03/04/2017						Guardiola de Berguedà_(C-16)					
2016	Gener	Febrer	Març	Abril	Maig	Juny	Juliol	Agost	Set.	Oct.	Nov.	Des.	IMD
DIES AFORATS													
dies totals		7		7		7		7		7		7	42
dl. a dv.		5		5		5		5		5		5	30
dissabtes		1		1		1		1		1		1	6
diumenges		1		1		1		1		1		1	6
INTENSITATS MITJANES													
IMD		10,185		8,109		8,100		12,751		9,958		13,039	10,384
IMD dl. a dv.		9,471		7,279		7,598		12,187		8,503		13,345	9,780
IMD dissabtes		10,742		9,361		8,138		13,933		13,453		12,663	11,431
IMD diumenges		13,193		11,008		10,574		14,389		13,735		11,886	12,515
INTENSITATS MITJANES DE PESANTS													
IMD		348		349		406		331		385		326	358
IMD dl. a dv.		428		426		491		383		453		389	428
IMD dissabtes		174		166		200		217		211		216	197
IMD diumenges		120		146		189		185		219		126	166
FACTORS													
Factor L		1,0326		1,3435		1,2872		0,8025		1,1502		0,7329	1,0000
Factor S													1,0641
FACTORS PESANTS													
Factor L		0,9993		1,0036		0,8712		1,1161		0,9450		1,1012	1,0000
Factor S													0,8357
VOLUM PER SENTIT													
> Bellver de C.		45,67%		49,65%		49,79%		50,96%		49,10%		42,14%	47,62%
> Via Augusta		54,33%		50,35%		50,21%		49,04%		50,90%		57,86%	52,38%
VOLUM PESANTS PER SENTIT													
> Bellver de C.		47,68%		48,32%		46,75%		48,04%		45,29%		43,37%	46,58%
> Via Augusta		52,32%		51,68%		53,25%		51,96%		54,71%		56,63%	53,42%
VOLUM PER DIA DE LA SETMANA													
dilluns		12,47%		11,37%		12,51%		13,58%		10,78%		11,94%	12,13%
dimarts		8,97%		11,01%		11,46%		12,03%		10,03%		15,78%	11,57%
dimecres		9,36%		11,12%		12,31%		12,61%		10,84%		14,66%	11,87%
dijous		16,40%		11,79%		12,69%		13,98%		10,65%		16,55%	13,75%
divendres		19,23%		18,82%		18,03%		16,07%		18,70%		14,18%	17,43%
dissabte		15,07%		16,49%		14,35%		15,61%		19,30%		13,87%	15,87%
diumenge		18,51%		19,39%		18,65%		16,12%		19,71%		13,02%	17,65%
VOLUM PESANTS PER DIA DE LA SETMANA													
dilluns		17,49%		17,39%		17,26%		16,17%		16,00%		18,82%	17,12%
dimarts		18,03%		17,43%		15,47%		16,13%		16,04%		11,42%	15,77%
dimecres		16,10%		17,23%		18,84%		16,47%		17,85%		21,75%	18,01%
dijous		18,23%		18,62%		16,84%		18,50%		16,26%		10,90%	16,35%
divendres		18,07%		16,57%		17,93%		15,39%		17,89%		22,14%	18,10%
dissabte		7,15%		6,79%		7,03%		9,36%		7,83%		9,45%	7,95%
diumenge		4,93%		5,97%		6,64%		7,98%		8,13%		5,51%	6,59%
VOLUM PER LONGITUD													
2-6 m		93,29%		93,46%		93,29%		95,75%		94,65%		96,54%	94,73%
6-X m		3,42%		4,31%		5,02%		2,60%		3,86%		2,50%	3,44%
0-2 m		3,29%		2,24%		1,69%		1,65%		1,49%		0,96%	1,83%
HORA PUNTA													
Dia		5		8		5		20		9		2	
Hora		19.00		19.00		18.00		12.00		17.00		18.00	
Volum		1,595		1,173		1,173		1,494		1,403		1,544	
HORES 30 - 50 - 100													
Hora 30	Data:	21-08				Hora:	12.00			Volum:	1,256		
Hora 50	Data:	04-12				Hora:	17.00			Volum:	1,134		
Hora 100	Data:	18-08				Hora:	17.00			Volum:	956		
INDEX DE FIABILITAT													
IFa		100%											
VELOCITAT MITJANA PER SENTIT													
> Bellver de C.												64,44	km/h
> Via Augusta												65,43	km/h
VELOCITAT MITJANA													
Velocitat												64,93	km/h

Estació: 252325 - Borges Blanques, les_(C-233) (Primària)													C-233 PK 61.4	
Carrils: 1-2			Data llista: 03/04/2017					Borges Blanques, les_(C-233)						
2016	Gener	Febrer	Març	Abril	Maig	Juny	Juliol	Agost	Set.	Oct.	Nov.	Des.	IMD	
DIES AFORATS														
dies totals	7		7		7		7		7		7		42	
dl. a dv.	5		5		5		5		5		5		30	
dissabtes	1		1		1		1		1		1		6	
diumenges	1		1		1		1		1		1		6	
INTENSITATS MITJANES														
IMD	2,437		2,502		2,668		2,756		2,467		2,530		2,561	
IMD dl. a dv.	2,818		2,881		3,102		3,112		2,811		2,952		2,945	
IMD dissabtes	1,624		1,618		1,716		1,954		1,724		1,624		1,716	
IMD diumenges	1,344		1,491		1,451		1,781		1,489		1,328		1,486	
INTENSITATS MITJANES DE PESANTS														
IMD	377		361		387		349		356		350		363	
IMD dl. a dv.	503		476		511		462		470		456		480	
IMD dissabtes	56		83		81		75		82		106		79	
IMD diumenges	69		64		71		55		56		65		64	
FACTORS														
Factor L	1,0453		1,0224		0,9494		0,9464		1,0476		0,9977		1,0000	
Factor S													0,8696	
FACTORS PESANTS														
Factor L	0,9542		1,0083		0,9385		1,0376		1,0195		1,0517		1,0000	
Factor S													0,7568	
VOLUM PER SENTIT														
> Direcció 2	49,59%		49,31%		49,62%		50,01%		49,49%		49,44%		49,58%	
> Direcció 1	50,41%		50,69%		50,38%		49,99%		50,51%		50,56%		50,42%	
VOLUM PESANTS PER SENTIT														
> Direcció 2	52,12%		50,85%		51,05%		47,93%		49,28%		50,02%		50,25%	
> Direcció 1	47,88%		49,15%		48,95%		52,07%		50,72%		49,98%		49,75%	
VOLUM PER DIA DE LA SETMANA														
dilluns	15,82%		16,98%		16,34%		15,49%		17,19%		16,02%		16,31%	
dimarts	16,83%		16,34%		16,69%		16,61%		13,68%		16,43%		16,14%	
dimecres	16,32%		15,47%		16,42%		15,50%		17,42%		16,53%		16,26%	
dijous	16,31%		15,95%		16,52%		16,15%		16,34%		17,18%		16,39%	
divendres	17,32%		17,50%		17,07%		16,89%		16,76%		17,17%		17,10%	
dissabte	9,52%		9,24%		9,19%		10,13%		9,98%		9,17%		9,56%	
diumenge	7,88%		8,51%		7,77%		9,23%		8,62%		7,50%		8,26%	
VOLUM PESANTS PER DIA DE LA SETMANA														
dilluns	17,70%		23,13%		20,80%		18,11%		20,48%		16,97%		19,58%	
dimarts	21,34%		17,78%		18,91%		19,30%		16,51%		19,01%		18,78%	
dimecres	19,03%		16,28%		18,99%		19,62%		21,41%		19,62%		19,07%	
dijous	18,39%		18,50%		18,62%		18,68%		18,92%		19,50%		18,76%	
divendres	18,80%		18,50%		17,07%		18,97%		17,15%		17,91%		18,09%	
dissabte	2,12%		3,29%		2,99%		3,07%		3,29%		4,32%		3,14%	
diumenge	2,62%		2,53%		2,62%		2,25%		2,25%		2,65%		2,49%	
VOLUM PER LONGITUD														
2-6 m	84,15%		85,14%		83,65%		86,41%		84,65%		85,55%		84,94%	
6-X m	15,47%		14,42%		14,49%		12,65%		14,42%		13,84%		14,19%	
0-2 m	0,39%		0,44%		1,86%		0,94%		0,93%		0,61%		0,88%	
HORA PUNTA														
Dia	20		18		26		8		12		18			
Hora	17.00		17.00		18.00		12.00		12.00		17.00			
Volum	250		274		275		252		253		271			
HORES 30 - 50 - 100														
Hora 30	Data:	30-05			Hora:	10.00			Volum:	236				
Hora 50	Data:	07-07			Hora:	17.00			Volum:	230				
Hora 100	Data:	15-11			Hora:	17.00			Volum:	216				
INDEX DE FIABILITAT														
IFa	100%													
VELOCITAT MITJANA PER SENTIT														
> Direcció 2													67,72	km/h
> Direcció 1													68,02	km/h
VELOCITAT MITJANA														
Velocitat													67,87	km/h

Estació: 97-343 - Montblanc_(C-241d) (Primària)													C-241d PK 1.17			
Carrils: 1-2													Data llista: 03/04/2017		Montblanc_(C-241d)	
2016	Gener	Febrer	Març	Abril	Maig	Juny	Juliol	Agost	Set.	Oct.	Nov.	Des.	IMD			
DIES AFORATS																
dies totals	7		7		7		7		7		7		42			
dl. a dv.	5		5		5		5		5		5		30			
dissabtes	1		1		1		1		1		1		6			
diumenges	1		1		1		1		1		1		6			
INTENSITATS MITJANES																
IMD	3,428		3,604		3,663		3,864		3,775		3,698		3,671			
IMD dl. a dv.	3,726		3,847		3,986		4,086		4,108		3,954		3,951			
IMD dissabtes	3,076		3,269		3,228		3,626		3,008		3,374		3,270			
IMD diumenges	2,286		2,723		2,484		2,990		2,878		2,745		2,673			
INTENSITATS MITJANES DE PESANTS																
IMD	230		213		228		214		221		222		222			
IMD dl. a dv.	306		279		306		281		290		291		292			
IMD dissabtes	53		63		45		71		54		61		58			
IMD diumenges	27		36		22		22		45		39		31			
FACTORS																
Factor L	1,0603		1,0270		0,9913		0,9669		0,9619		0,9993		1,0000			
Factor S													0,9292			
FACTORS PESANTS																
Factor L	0,9550		1,0482		0,9538		1,0385		1,0070		1,0029		1,0000			
Factor S													0,7578			
VOLUM PER SENTIT																
> Igualada	49,57%		50,02%		50,00%		50,56%		50,10%		49,95%		50,04%			
> Montblanc	50,43%		49,98%		50,00%		49,44%		49,90%		50,05%		49,96%			
VOLUM PESANTS PER SENTIT																
> Igualada	49,25%		49,83%		49,59%		51,00%		49,42%		50,42%		49,91%			
> Montblanc	50,75%		50,17%		50,41%		49,00%		50,58%		49,58%		50,09%			
VOLUM PER DIA DE LA SETMANA																
dilluns	15,58%		14,33%		14,22%		14,09%		15,26%		14,64%		14,67%			
dimarts	14,85%		14,48%		15,33%		14,68%		14,97%		14,86%		14,87%			
dimecres	15,40%		15,48%		15,19%		14,49%		15,40%		15,18%		15,20%			
dijous	14,72%		15,09%		15,43%		14,97%		15,15%		15,06%		15,07%			
divendres	17,11%		16,86%		17,55%		17,31%		16,95%		16,62%		17,07%			
dissabte	12,82%		12,96%		12,59%		13,41%		11,38%		13,03%		12,73%			
diumenge	9,53%		10,79%		9,69%		11,05%		10,89%		10,60%		10,39%			
VOLUM PESANTS PER DIA DE LA SETMANA																
dilluns	20,56%		17,82%		19,57%		18,47%		20,84%		19,20%		19,42%			
dimarts	18,01%		16,81%		20,14%		18,87%		19,23%		18,88%		18,65%			
dimecres	17,95%		20,16%		19,64%		17,80%		19,16%		20,23%		19,24%			
dijous	19,75%		19,96%		18,95%		19,13%		18,00%		18,88%		19,10%			
divendres	18,76%		18,62%		17,51%		19,53%		16,39%		16,38%		17,90%			
dissabte	3,29%		4,22%		2,81%		4,73%		3,48%		3,92%		3,76%			
diumenge	1,68%		2,41%		1,38%		1,47%		2,90%		2,50%		2,00%			
VOLUM PER LONGITUD																
2-6 m	92,44%		93,25%		92,62%		93,21%		92,75%		93,22%		92,92%			
6-X m	6,71%		5,92%		6,24%		5,55%		5,87%		6,01%		6,04%			
0-2 m	0,85%		0,84%		1,15%		1,24%		1,39%		0,77%		1,04%			
HORA PUNTA																
Dia	15		4		6		15		16		18					
Hora	18.00		18.00		13.00		18.00		18.00		13.00					
Volum	322		331		317		331		327		327					
HORES 30 - 50 - 100																
Hora 30	Data:	15-01			Hora:	08.00			Volum:	305						
Hora 50	Data:	16-07			Hora:	12.00			Volum:	295						
Hora 100	Data:	14-01			Hora:	08.00			Volum:	280						
INDEX DE FIABILITAT																
IFa	100%															
VELOCITAT MITJANA PER SENTIT																
> Igualada													80,54	km/h		
> Montblanc													80,11	km/h		
VELOCITAT MITJANA																
Velocitat													80,32	km/h		

Estació: 90-343 - Alforja_(C-242) (Primària)													C-242 PK 62.9			
Carrils: 1-2													Data llista: 03/04/2017		Alforja_(C-242)	
2016	Gener	Febrer	Març	Abril	Maig	Juny	Juliol	Agost	Set.	Oct.	Nov.	Des.	IMD			
DIES AFORATS																
dies totals	7		7		7		7		7		7		42			
dl. a dv.	5		5		5		5		5		5		30			
dissabtes	1		1		1		1		1		1		6			
diumenges	1		1		1		1		1		1		6			
INTENSITATS MITJANES																
IMD	4,069		4,224		4,287		4,828		4,771		4,040		4,369			
IMD dl. a dv.	3,988		4,048		4,292		4,806		4,754		4,111		4,330			
IMD dissabtes	4,039		4,491		4,086		4,797		4,713		3,720		4,316			
IMD diumenges	4,502		4,840		4,461		4,966		4,916		4,007		4,618			
INTENSITATS MITJANES DE PESANTS																
IMD	123		116		162		125		156		116		133			
IMD dl. a dv.	157		142		213		155		192		145		167			
IMD dissabtes	37		61		41		65		53		55		52			
IMD diumenges	40		38		32		35		75		31		41			
FACTORS																
Factor L	1,0857		1,0697		1,0088		0,9010		0,9109		1,0533		1,0000			
Factor S													1,0091			
FACTORS PESANTS																
Factor L	1,0686		1,1768		0,7871		1,0769		0,8698		1,1541		1,0000			
Factor S													0,7937			
VOLUM PER SENTIT																
> les Boreges del	49,53%		49,52%		49,56%		49,43%		49,74%		49,52%		49,55%			
> Seròs	50,47%		50,48%		50,44%		50,57%		50,26%		50,48%		50,45%			
VOLUM PESANTS PER SENTIT																
> les Boreges del	48,02%		44,82%		47,89%		47,43%		47,61%		45,38%		46,97%			
> Seròs	51,98%		55,18%		52,11%		52,57%		52,39%		54,62%		53,03%			
VOLUM PER DIA DE LA SETMANA																
dilluns	13,69%		13,68%		13,28%		13,39%		13,53%		14,25%		13,62%			
dimarts	13,94%		13,13%		13,61%		13,80%		14,21%		14,39%		13,83%			
dimecres	13,76%		13,45%		14,87%		14,71%		14,16%		14,80%		14,28%			
dijous	14,31%		13,64%		14,63%		14,01%		13,97%		14,49%		14,15%			
divendres	14,31%		14,55%		15,13%		15,20%		15,31%		14,74%		14,88%			
dissabte	14,18%		15,19%		13,62%		14,20%		14,11%		13,15%		14,08%			
diumenge	15,81%		16,37%		14,87%		14,70%		14,72%		14,17%		15,11%			
VOLUM PESANTS PER DIA DE LA SETMANA																
dilluns	17,33%		19,63%		20,77%		15,62%		18,81%		17,14%		18,32%			
dimarts	18,26%		11,73%		18,13%		16,19%		21,47%		18,87%		17,31%			
dimecres	20,47%		16,30%		18,84%		18,70%		15,14%		21,08%		18,44%			
dijous	21,05%		21,23%		18,40%		20,52%		14,86%		18,13%		18,96%			
divendres	13,95%		18,89%		17,43%		17,56%		17,98%		14,18%		16,65%			
dissabte	4,30%		7,53%		3,61%		7,41%		4,86%		6,78%		5,76%			
diumenge	4,65%		4,69%		2,82%		3,99%		6,88%		3,82%		4,40%			
VOLUM PER LONGITUD																
2-6 m	95,97%		96,37%		95,20%		95,91%		95,26%		96,55%		95,86%			
6-X m	3,02%		2,74%		3,79%		2,60%		3,26%		2,87%		3,04%			
0-2 m	1,01%		0,89%		1,01%		1,50%		1,48%		0,59%		1,10%			
HORA PUNTA																
Dia	17		6		8		10		11		27					
Hora	13.00		18.00		12.00		19.00		12.00		11.00					
Volum	430		506		467		444		470		374					
HORES 30 - 50 - 100																
Hora 30	Data:	27-11			Hora:	17.00			Volum:	367						
Hora 50	Data:	17-01			Hora:	11.00			Volum:	346						
Hora 100	Data:	14-01			Hora:	08.00			Volum:	320						
INDEX DE FIABILITAT																
IFa	100%															
VELOCITAT MITJANA PER SENTIT																
> les Boreges del													79,67	km/h		
> Seròs													81,66	km/h		
VELOCITAT MITJANA																
Velocitat													80,67	km/h		

Estació: 213-417 - la Creueta_(C-250) (Primària)													C-250 PK 3.54			
Carrils: 1-2													Data llista: 03/04/2017		la Creueta_(C-250)	
2016	Gener	Febrer	Març	Abril	Maig	Juny	Juliol	Agost	Set.	Oct.	Nov.	Des.	IMD			
DIES AFORATS																
dies totals	7		7		7		7		7		7		42			
dl. a dv.	5		5		5		5		5		5		30			
dissabtes	1		1		1		1		1		1		6			
diumenges	1		1		1		1		1		1		6			
INTENSITATS MITJANES																
IMD	8,732		9,091		9,251		8,485		7,502		9,253		8,723			
IMD dl. a dv.	9,841		10,086		10,250		9,297		8,066		10,434		9,667			
IMD dissabtes	6,600		7,102		7,434		6,557		6,609		6,773		6,825			
IMD diumenges	5,321		6,106		6,071		6,355		5,578		5,827		5,881			
INTENSITATS MITJANES DE PESANTS																
IMD	204		166		224		146		180		257		196			
IMD dl. a dv.	253		204		276		172		209		319		239			
IMD dissabtes	100		81		101		95		121		119		102			
IMD diumenges	60		60		91		70		99		83		77			
FACTORS																
Factor L	0,9823		0,9584		0,9431		1,0398		1,1985		0,9265		1,0000			
Factor S													0,9021			
FACTORS PESANTS																
Factor L	0,9428		1,1700		0,8662		1,3922		1,1453		0,7489		1,0000			
Factor S													0,8214			
VOLUM PER SENTIT																
> St. Feliu de Gu	51,62%		51,62%		51,19%		50,75%		50,59%		51,51%		51,23%			
> Quart	48,38%		48,38%		48,81%		49,25%		49,41%		48,49%		48,77%			
VOLUM PESANTS PER SENTIT																
> St. Feliu de Gu	51,79%		59,29%		52,39%		54,06%		49,41%		51,20%		52,75%			
> Quart	48,21%		40,71%		47,61%		45,94%		50,59%		48,80%		47,25%			
VOLUM PER DIA DE LA SETMANA																
dilluns	15,99%		15,30%		15,35%		16,23%		10,27%		15,97%		14,87%			
dimarts	16,15%		15,90%		15,89%		16,91%		16,46%		15,98%		16,18%			
dimecres	15,92%		15,68%		15,61%		16,87%		15,77%		15,81%		15,93%			
dijous	16,21%		16,10%		15,73%		17,90%		17,32%		16,16%		16,58%			
divendres	16,24%		16,27%		16,56%		10,36%		16,98%		16,63%		15,40%			
dissabte	10,80%		11,16%		11,48%		11,04%		12,58%		10,46%		11,23%			
diumenge	8,70%		9,59%		9,38%		10,70%		10,62%		9,00%		9,66%			
VOLUM PESANTS PER DIA DE LA SETMANA																
dilluns	15,42%		16,35%		17,00%		18,57%		8,16%		16,14%		15,34%			
dimarts	17,52%		17,13%		18,40%		20,63%		20,27%		17,97%		18,56%			
dimecres	16,40%		17,73%		16,68%		17,50%		16,86%		17,08%		17,07%			
dijous	18,85%		17,64%		18,46%		19,35%		19,08%		17,92%		18,54%			
divendres	20,60%		19,02%		17,25%		7,82%		18,21%		19,64%		16,92%			
dissabte	7,01%		6,97%		6,43%		9,29%		9,58%		6,62%		7,69%			
diumenge	4,20%		5,16%		5,79%		6,84%		7,84%		4,62%		5,73%			
VOLUM PER LONGITUD																
2-6 m	96,18%		96,41%		96,32%		95,57%		95,10%		95,69%		95,91%			
6-X m	2,33%		1,83%		2,43%		1,72%		2,40%		2,77%		2,25%			
0-2 m	1,49%		1,77%		1,25%		2,71%		2,50%		1,54%		1,85%			
HORA PUNTA																
Dia	14		3		10		11		14		8					
Hora	08.00		08.00		08.00		08.00		18.00		08.00					
Volum	838		833		858		779		660		896					
HORES 30 - 50 - 100																
Hora 30	Data:	03-11			Hora:	19.00			Volum:	785						
Hora 50	Data:	13-07			Hora:	18.00			Volum:	763						
Hora 100	Data:	15-01			Hora:	18.00			Volum:	715						
INDEX DE FIABILITAT																
IFa	100%															
VELOCITAT MITJANA PER SENTIT																
> St. Feliu de Gu													67,44	km/h		
> Quart													65,24	km/h		
VELOCITAT MITJANA																
Velocitat														66,34	km/h	

Estació: 32510508 - Llinars del Vallès_(C-251) (Primària)													C-251 PK 5.2			
Carrils: 1-2													Data llista: 03/04/2017		Llinars del Vallès_(C-251)	
2016	Gener	Febrer	Març	Abril	Maig	Juny	Juliol	Agost	Set.	Oct.	Nov.	Des.	IMD			
DIES AFORATS																
dies totals	7		7		7		7		7		7		42			
dl. a dv.	5		5		5		5		5		5		30			
dissabtes	1		1		1		1		1		1		6			
diumenges	1		1		1		1		1		1		6			
INTENSITATS MITJANES																
IMD	21,572		21,687		21,375		23,211		21,273		20,958		21,685			
IMD dl. a dv.	23,206		23,249		23,227		24,892		23,255		22,468		23,372			
IMD dissabtes	20,206		19,686		19,403		20,794		17,894		19,733		19,687			
IMD diumenges	14,765		15,878		14,083		17,220		14,745		14,632		15,236			
INTENSITATS MITJANES DE PESANTS																
IMD	538		482		547		693		641		597		583			
IMD dl. a dv.	690		624		710		873		820		771		746			
IMD dissabtes	200		149		172		298		247		210		215			
IMD diumenges	117		108		108		187		139		113		130			
FACTORS																
Factor L	1,0071		1,0053		1,0062		0,9389		1,0050		1,0402		1,0000			
Factor S													0,9277			
FACTORS PESANTS																
Factor L	1,0821		1,1970		1,0510		0,8552		0,9101		0,9684		1,0000			
Factor S													0,7803			
VOLUM PER SENTIT																
> Direcció 1	50,64%		50,89%		50,98%		51,55%		51,02%		51,09%		51,03%			
> Direcció 2	49,36%		49,11%		49,02%		48,45%		48,98%		48,91%		48,97%			
VOLUM PESANTS PER SENTIT																
> Direcció 1	50,45%		46,76%		50,09%		50,11%		50,46%		50,23%		49,78%			
> Direcció 2	49,55%		53,24%		49,91%		49,89%		49,54%		49,77%		50,22%			
VOLUM PER DIA DE LA SETMANA																
dilluns	15,16%		14,86%		15,38%		14,79%		15,34%		16,26%		15,30%			
dimarts	15,03%		15,06%		15,68%		14,81%		15,10%		9,44%		14,10%			
dimecres	15,23%		15,14%		15,78%		15,22%		15,64%		16,93%		15,69%			
dijous	15,42%		15,48%		16,42%		15,59%		16,02%		16,84%		15,95%			
divendres	16,00%		16,02%		14,36%		16,20%		15,99%		17,10%		15,96%			
dissabte	13,38%		12,97%		12,97%		12,80%		12,02%		13,45%		12,94%			
diumenge	9,78%		10,46%		9,41%		10,60%		9,90%		9,97%		10,01%			
VOLUM PESANTS PER DIA DE LA SETMANA																
dilluns	18,03%		21,18%		19,42%		17,65%		18,74%		21,09%		19,36%			
dimarts	17,90%		16,62%		18,19%		18,44%		17,21%		2,87%		14,91%			
dimecres	18,11%		18,04%		19,58%		16,60%		17,99%		23,32%		19,07%			
dijous	18,45%		17,93%		18,59%		19,51%		19,39%		23,32%		19,46%			
divendres	19,09%		18,61%		16,91%		17,80%		18,07%		21,67%		18,65%			
dissabte	5,31%		4,41%		4,49%		6,15%		5,50%		5,03%		5,19%			
diumenge	3,11%		3,20%		2,82%		3,86%		3,10%		2,71%		3,15%			
VOLUM PER LONGITUD																
2-6 m	96,44%		96,76%		96,53%		95,44%		95,01%		95,88%		96,01%			
6-X m	2,49%		2,22%		2,56%		2,98%		3,01%		2,85%		2,69%			
0-2 m	1,06%		1,02%		0,91%		1,58%		1,98%		1,27%		1,31%			
HORA PUNTA																
Dia	11		7		5		14		2		7					
Hora	18.00		18.00		18.00		18.00		18.00		18.00					
Volum	1,870		1,833		1,849		1,930		1,803		2,008					
HORES 30 - 50 - 100																
Hora 30	Data:	03-11			Hora:	08.00			Volum:	1,790						
Hora 50	Data:	04-03			Hora:	14.00			Volum:	1,737						
Hora 100	Data:	13-07			Hora:	17.00			Volum:	1,620						
INDEX DE FIABILITAT																
IFa	100%															
VELOCITAT MITJANA PER SENTIT																
> Direcció 1													67,66	km/h		
> Direcció 2													68,42	km/h		
VELOCITAT MITJANA																
Velocitat													68,04	km/h		

Estació: 176125 - Balaguer_(C-26) (Primària)													C-26 PK 22			
Carrils: 1-2													Data llista: 03/04/2017		Balaguer_(C-26)	
2016	Gener	Febrer	Març	Abril	Maig	Juny	Juliol	Agost	Set.	Oct.	Nov.	Des.	IMD			
DIES AFORATS																
dies totals		7		7		7		7		7		7		42		
dl. a dv.		5		5		5		5		5		5		30		
dissabtes		1		1		1		1		1		1		6		
diumenges		1		1		1		1		1		1		6		
INTENSITATS MITJANES																
IMD		3,084		2,983		3,417		3,855		3,393		2,947		3,283		
IMD dl. a dv.		3,119		2,992		3,450		3,836		3,305		3,020		3,295		
IMD dissabtes		2,752		2,970		3,133		3,691		3,511		2,834		3,144		
IMD diumenges		3,245		2,948		3,537		4,113		3,717		2,690		3,389		
INTENSITATS MITJANES DE PESANTS																
IMD		360		380		517		395		500		432		432		
IMD dl. a dv.		446		479		648		488		612		543		536		
IMD dissabtes		162		126		217		172		277		178		189		
IMD diumenges		129		140		166		156		168		131		149		
FACTORS																
Factor L		1,0565		1,1011		0,9549		0,8588		0,9969		1,0909		1,0000		
Factor S														0,9975		
FACTORS PESANTS																
Factor L		1,2030		1,1182		0,8275		1,0985		0,8765		0,9873		1,0000		
Factor S														0,8044		
VOLUM PER SENTIT																
> Direcció 2		49,92%		49,98%		50,15%		54,18%		49,98%		50,68%		50,93%		
> Direcció 1		50,08%		50,02%		49,85%		45,82%		50,02%		49,32%		49,07%		
VOLUM PESANTS PER SENTIT																
> Direcció 2		51,85%		50,73%		51,10%		53,40%		52,13%		52,48%		51,93%		
> Direcció 1		48,15%		49,27%		48,90%		46,60%		47,87%		47,52%		48,07%		
VOLUM PER DIA DE LA SETMANA																
dilluns		14,30%		13,65%		13,78%		13,77%		13,59%		13,88%		13,83%		
dimarts		12,33%		13,32%		12,83%		12,55%		12,83%		14,16%		12,98%		
dimecres		12,39%		13,45%		14,01%		13,66%		12,74%		13,64%		13,36%		
dijous		13,57%		14,08%		14,41%		14,67%		12,48%		13,95%		13,88%		
divendres		19,63%		17,16%		17,09%		16,44%		17,92%		17,59%		17,62%		
dissabte		12,75%		14,22%		13,10%		13,68%		14,78%		13,74%		13,77%		
diumenge		15,03%		14,12%		14,79%		15,24%		15,65%		13,04%		14,68%		
VOLUM PESANTS PER DIA DE LA SETMANA																
dilluns		18,58%		18,02%		16,34%		18,06%		19,58%		16,44%		17,94%		
dimarts		15,72%		17,20%		17,12%		18,79%		17,24%		18,12%		17,42%		
dimecres		17,31%		17,35%		18,75%		17,70%		17,98%		18,52%		17,96%		
dijous		18,74%		19,08%		19,16%		17,74%		15,33%		18,62%		18,17%		
divendres		18,10%		18,36%		18,06%		15,86%		17,16%		18,09%		17,65%		
dissabte		6,43%		4,73%		5,99%		6,21%		7,91%		5,89%		6,19%		
diumenge		5,12%		5,26%		4,58%		5,64%		4,80%		4,33%		4,95%		
VOLUM PER LONGITUD																
2-6 m		88,12%		86,47%		83,77%		88,63%		84,14%		84,89%		86,04%		
6-X m		11,67%		12,75%		15,14%		10,26%		14,75%		14,66%		13,14%		
0-2 m		0,21%		0,78%		1,09%		1,11%		1,12%		0,45%		0,82%		
HORA PUNTA																
Dia		5		15		19		26		7		16				
Hora		18.00		18.00		18.00		18.00		19.00		17.00				
Volum		497		329		360		440		447		343				
HORES 30 - 50 - 100																
Hora 30	Data:	28-08				Hora:	13.00			Volum:	321					
Hora 50	Data:	17-06				Hora:	20.00			Volum:	288					
Hora 100	Data:	15-04				Hora:	17.00			Volum:	251					
INDEX DE FIABILITAT																
IFa		100%														
VELOCITAT MITJANA PER SENTIT																
> Direcció 2												90,12		km/h		
> Direcció 1												82,23		km/h		
VELOCITAT MITJANA																
Velocitat												86,17		km/h		

Estació: 10261055 - Solsona_(C-26) (Primària)													C-26 PK 105.57			
Carrils: 1-2													Data llista: 03/04/2017		Solsona_(C-26)	
2016	Gener	Febrer	Març	Abril	Maig	Juny	Juliol	Agost	Set.	Oct.	Nov.	Des.	IMD			
DIES AFORATS																
dies totals	7		7		7		7		7		7		42			
dl. a dv.	5		5		5		5		5		5		30			
dissabtes	1		1		1		1		1		1		6			
diumenges	1		1		1		1		1		1		6			
INTENSITATS MITJANES																
IMD	8,036		8,580		8,864		9,061		8,421		8,763		8,621			
IMD dl. a dv.	8,641		8,850		9,481		9,310		8,963		9,366		9,102			
IMD dissabtes	7,239		8,439		8,201		9,149		7,571		8,268		8,148			
IMD diumenges	5,809		7,367		6,442		7,728		6,561		6,241		6,688			
INTENSITATS MITJANES DE PESANTS																
IMD	152		158		266		198		166		275		202			
IMD dl. a dv.	175		180		342		215		181		341		239			
IMD dissabtes	150		119		104		179		132		134		139			
IMD diumenges	35		92		44		133		125		81		83			
FACTORS																
Factor L	1,0533		1,0284		0,9600		0,9777		1,0155		0,9718		1,0000			
Factor S													0,9471			
FACTORS PESANTS																
Factor L	1,3652		1,3332		0,6993		1,1116		1,3215		0,7014		1,0000			
Factor S													0,8467			
VOLUM PER SENTIT																
> Direcció 1	50,83%		50,67%		50,89%		50,98%		50,89%		50,90%		50,86%			
> Direcció 2	49,17%		49,33%		49,11%		49,02%		49,11%		49,10%		49,14%			
VOLUM PESANTS PER SENTIT																
> Direcció 1	29,85%		27,05%		51,40%		26,28%		27,69%		50,83%		38,06%			
> Direcció 2	70,15%		72,95%		48,60%		73,72%		72,31%		49,17%		61,94%			
VOLUM PER DIA DE LA SETMANA																
dilluns	14,78%		14,28%		14,76%		14,53%		14,41%		14,67%		14,58%			
dimarts	15,10%		13,95%		14,67%		13,91%		14,52%		14,94%		14,52%			
dimecres	14,80%		14,10%		14,95%		13,97%		15,03%		14,55%		14,55%			
dijous	14,98%		14,55%		14,96%		14,45%		15,04%		14,93%		14,82%			
divendres	17,15%		16,79%		17,06%		16,52%		17,01%		17,26%		16,96%			
dissabte	12,87%		14,05%		13,22%		14,42%		12,84%		13,48%		13,49%			
diumenge	10,33%		12,27%		10,38%		12,18%		11,13%		10,17%		11,06%			
VOLUM PESANTS PER DIA DE LA SETMANA																
dilluns	14,78%		16,59%		17,15%		16,99%		16,60%		17,48%		16,62%			
dimarts	16,95%		16,14%		17,37%		13,82%		15,82%		17,27%		16,31%			
dimecres	15,72%		13,98%		19,14%		14,97%		14,53%		15,61%		15,59%			
dijous	15,16%		16,14%		19,73%		13,82%		14,10%		19,09%		16,25%			
divendres	19,96%		18,12%		18,66%		17,93%		16,85%		19,35%		18,45%			
dissabte	14,12%		10,73%		5,59%		12,89%		11,35%		6,97%		10,52%			
diumenge	3,30%		8,30%		2,37%		9,58%		10,75%		4,21%		6,27%			
VOLUM PER LONGITUD																
2-6 m	97,60%		97,35%		96,33%		95,97%		95,76%		96,13%		96,61%			
6-X m	2,02%		1,98%		3,00%		2,35%		2,12%		3,13%		2,35%			
0-2 m	0,38%		0,68%		0,67%		1,69%		2,12%		0,74%		1,04%			
HORA PUNTA																
Dia	15		11		20		8		23		11					
Hora	18.00		18.00		19.00		13.00		19.00		18.00					
Volum	785		874		856		796		826		858					
HORES 30 - 50 - 100																
Hora 30	Data:	11-07			Hora:	13.00			Volum:	723						
Hora 50	Data:	08-11			Hora:	13.00			Volum:	702						
Hora 100	Data:	18-01			Hora:	18.00			Volum:	662						
INDEX DE FIABILITAT																
IFa	100%															
VELOCITAT MITJANA PER SENTIT																
> Direcció 1													84,51	km/h		
> Direcció 2													87,42	km/h		
VELOCITAT MITJANA																
Velocitat													85,96	km/h		

Estació: 10311373 - Calafell_(C-31) (Primària)													C-31 PK 137.21			
Carrils: 1-2													Data llista: 03/04/2017		Calafell_(C-31)	
2016	Gener	Febrer	Març	Abril	Maig	Juny	Juliol	Agost	Set.	Oct.	Nov.	Des.	IMD			
DIES AFORATS																
dies totals		7		7		7		7		7		7	42			
dl. a dv.		5		5		5		5		5		5	30			
dissabtes		1		1		1		1		1		1	6			
diumenges		1		1		1		1		1		1	6			
INTENSITATS MITJANES																
IMD		18,706		19,286		19,880		21,917		18,857		18,730	19,572			
IMD dl. a dv.		19,609		20,554		21,054		22,808		20,321		20,217	20,790			
IMD dissabtes		17,649		17,939		18,457		20,939		17,241		16,811	18,079			
IMD diumenges		15,247		14,294		15,434		18,440		13,154		13,214	14,891			
INTENSITATS MITJANES DE PESANTS																
IMD		459		469		498		443		445		447	460			
IMD dl. a dv.		560		581		623		541		558		531	565			
IMD dissabtes		265		243		255		269		230		298	260			
IMD diumenges		147		138		115		125		96		178	132			
FACTORS																
Factor L		1,0602		1,0115		0,9875		0,9115		1,0231		1,0284	1,0000			
Factor S													0,9408			
FACTORS PESANTS																
Factor L		1,0100		0,9735		0,9081		1,0443		1,0125		1,0656	1,0000			
Factor S													0,8132			
VOLUM PER SENTIT																
> el Far d'Empord		49,87%		49,66%		49,74%		49,92%		49,56%		49,44%	49,70%			
> el Vendrell		50,13%		50,34%		50,26%		50,08%		50,44%		50,56%	50,30%			
VOLUM PESANTS PER SENTIT																
> el Far d'Empord		50,45%		49,47%		48,89%		49,37%		48,88%		47,75%	49,14%			
> el Vendrell		49,55%		50,53%		51,11%		50,63%		51,12%		52,25%	50,86%			
VOLUM PER DIA DE LA SETMANA																
dilluns		13,50%		15,05%		14,67%		14,86%		14,90%		14,69%	14,59%			
dimarts		15,17%		14,42%		15,11%		14,85%		15,36%		15,60%	15,08%			
dimecres		14,95%		15,20%		14,82%		14,55%		15,28%		15,45%	15,01%			
dijous		15,26%		15,39%		15,26%		14,90%		15,41%		15,35%	15,27%			
divendres		16,00%		16,07%		15,79%		15,17%		16,02%		16,01%	15,86%			
dissabte		13,48%		13,29%		13,26%		13,65%		13,06%		12,82%	13,24%			
diumenge		11,64%		10,59%		11,09%		12,02%		9,97%		10,08%	10,86%			
VOLUM PESANTS PER DIA DE LA SETMANA																
dilluns		13,83%		17,69%		17,63%		16,93%		16,61%		15,60%	16,31%			
dimarts		16,66%		16,23%		17,60%		18,57%		18,54%		17,19%	17,51%			
dimecres		18,22%		18,11%		17,31%		17,19%		18,22%		17,29%	17,69%			
dijous		18,62%		19,33%		17,83%		18,32%		18,15%		17,32%	18,21%			
divendres		19,84%		17,05%		19,01%		16,28%		18,02%		17,39%	17,88%			
dissabte		8,25%		7,40%		7,32%		8,67%		7,38%		9,52%	8,09%			
diumenge		4,58%		4,20%		3,30%		4,03%		3,08%		5,69%	4,10%			
VOLUM PER LONGITUD																
2-6 m		96,32%		96,22%		95,72%		96,20%		96,26%		95,81%	96,09%			
6-X m		2,45%		2,43%		2,50%		2,02%		2,36%		2,39%	2,35%			
0-2 m		1,23%		1,35%		1,77%		1,78%		1,38%		1,80%	1,56%			
HORA PUNTA																
Dia		4		11		7		4		6		16				
Hora		18.00		08.00		08.00		18.00		08.00		08.00				
Volum		1,527		1,593		1,542		1,650		1,539		1,758				
HORES 30 - 50 - 100																
Hora 30	Data:	06-08				Hora:	20.00			Volum:	1,527					
Hora 50	Data:	06-08				Hora:	11.00			Volum:	1,480					
Hora 100	Data:	07-06				Hora:	09.00			Volum:	1,402					
INDEX DE FIABILITAT																
IFa		100%														
VELOCITAT MITJANA PER SENTIT																
> el Far d'Empord													71,48	km/h		
> el Vendrell													68,35	km/h		
VELOCITAT MITJANA																
Velocitat													69,91	km/h		

Estació: 96-308 - Vilanova i la Geltrú_(C-31) (Primària)										C-31 PK 151.035			
Carrils: 1-2		Data llista: 03/04/2017						Vilanova i la Geltrú_(C-31)					
2016	Gener	Febrer	Març	Abril	Maig	Juny	Juliol	Agost	Set.	Oct.	Nov.	Des.	IMD
DIES AFORATS													
dies totals		7		7		7		7		7		7	42
dl. a dv.		5		5		5		5		5		5	30
dissabtes		1		1		1		1		1		1	6
diumenges		1		1		1		1		1		1	6
INTENSITATS MITJANES													
IMD		22,026		23,767		24,521		27,976		23,046		21,135	23,760
IMD dl. a dv.		22,554		24,124		24,562		28,429		23,728		21,479	24,194
IMD dissabtes		22,240		24,478		25,081		27,048		23,401		21,835	23,928
IMD diumenges		19,169		21,272		23,756		26,636		19,283		18,719	21,385
INTENSITATS MITJANES DE PESANTS													
IMD		489		580		472		455		383		281	442
IMD dl. a dv.		599		732		577		552		487		330	545
IMD dissabtes		285		261		213		273		149		199	227
IMD diumenges		141		137		203		149		99		118	139
FACTORS													
Factor L		1,0727		1,0029		0,9850		0,8510		1,0197		1,1264	1,0000
Factor S													0,9818
FACTORS PESANTS													
Factor L		0,9096		0,7439		0,9443		0,9871		1,1188		1,6521	1,0000
Factor S													0,8104
VOLUM PER SENTIT													
> el Far d'Empord		50,57%		50,91%		50,96%		50,73%		51,14%		50,41%	50,79%
> el Vendrell		49,43%		49,09%		49,04%		49,27%		48,86%		49,59%	49,21%
VOLUM PESANTS PER SENTIT													
> el Far d'Empord		51,62%		52,56%		50,86%		53,24%		51,85%		51,17%	51,95%
> el Vendrell		48,38%		47,44%		49,14%		46,76%		48,15%		48,83%	48,05%
VOLUM PER DIA DE LA SETMANA													
dilluns		13,15%		14,18%		14,08%		14,81%		14,32%		15,46%	14,31%
dimarts		14,41%		13,89%		13,77%		14,20%		14,16%		11,65%	13,70%
dimecres		14,51%		14,03%		14,06%		14,08%		14,58%		16,17%	14,54%
dijous		15,03%		14,41%		14,09%		15,00%		14,33%		12,15%	14,08%
divendres		16,03%		15,98%		15,56%		14,49%		16,16%		17,16%	15,95%
dissabte		14,42%		14,71%		14,61%		13,81%		14,51%		14,76%	14,49%
diumenge		12,43%		12,79%		13,84%		13,60%		11,95%		12,65%	12,84%
VOLUM PESANTS PER DIA DE LA SETMANA													
dilluns		14,47%		18,74%		15,45%		15,46%		17,29%		19,38%	16,68%
dimarts		17,33%		19,90%		14,33%		16,84%		17,33%		5,95%	15,34%
dimecres		18,21%		15,84%		14,66%		16,66%		18,49%		24,31%	17,85%
dijous		17,92%		17,36%		20,15%		19,99%		17,59%		7,63%	16,55%
divendres		19,61%		18,35%		22,81%		17,79%		20,05%		26,60%	20,99%
dissabte		8,33%		6,43%		6,45%		8,58%		5,55%		10,12%	7,55%
diumenge		4,12%		3,37%		6,15%		4,68%		3,69%		6,00%	4,63%
VOLUM PER LONGITUD													
2-6 m		96,82%		96,28%		96,74%		97,06%		97,47%		97,75%	97,01%
6-X m		2,22%		2,44%		1,92%		1,62%		1,66%		1,33%	1,86%
0-2 m		0,96%		1,28%		1,33%		1,31%		0,87%		0,92%	1,13%
HORA PUNTA													
Dia		6		9		4		9		8		3	
Hora		11.00		12.00		11.00		18.00		11.00		11.00	
Volum		1,786		1,902		1,909		2,091		1,821		1,767	
HORES 30 - 50 - 100													
Hora 30	Data:	07-08				Hora:	11.00			Volum:	1,830		
Hora 50	Data:	04-08				Hora:	11.00			Volum:	1,765		
Hora 100	Data:	10-08				Hora:	20.00			Volum:	1,685		
INDEX DE FIABILITAT													
IFa		100%											
VELOCITAT MITJANA PER SENTIT													
> el Far d'Empord												76,77	km/h
> el Vendrell												77,67	km/h
VELOCITAT MITJANA													
Velocitat												77,22	km/h

Estació: 182-08 - Sitges_(C-31) (Primària)													C-31 PK 164.186			
Carrils: 1-2													Data llista: 03/04/2017		Sitges_(C-31)	
2016	Gener	Febrer	Març	Abril	Maig	Juny	Juliol	Agost	Set.	Oct.	Nov.	Des.	IMD			
DIES AFORATS																
dies totals	7		7		7		7		7		7		42			
dl. a dv.	5		5		5		5		5		5		30			
dissabtes	1		1		1		1		1		1		6			
diumenges	1		1		1		1		1		1		6			
INTENSITATS MITJANES																
IMD	16,706		17,077		19,524		21,238		18,679		17,050		18,385			
IMD dl. a dv.	17,045		17,904		19,533		21,251		18,909		17,241		18,634			
IMD dissabtes	16,842		15,876		18,842		21,514		17,837		17,236		18,113			
IMD diumenges	14,874		14,145		20,164		20,894		18,373		15,908		17,532			
INTENSITATS MITJANES DE PESANTS																
IMD	409		375		374		619		511		478		460			
IMD dl. a dv.	503		463		428		729		618		580		552			
IMD dissabtes	224		190		236		392		294		289		274			
IMD diumenges	128		119		241		295		188		156		192			
FACTORS																
Factor L	1,0932		1,0408		0,9540		0,8768		0,9855		1,0808		1,0000			
Factor S													0,9876			
FACTORS PESANTS																
Factor L	1,0974		1,1927		1,2904		0,7573		0,8922		0,9506		1,0000			
Factor S													0,8347			
VOLUM PER SENTIT																
> el Far d'Empord	50,78%		50,37%		50,61%		50,78%		51,02%		50,96%		50,75%			
> el Vendrell	49,22%		49,63%		49,39%		49,22%		48,98%		49,04%		49,25%			
VOLUM PESANTS PER SENTIT																
> el Far d'Empord	37,75%		38,79%		37,44%		36,35%		38,19%		37,17%		37,52%			
> el Vendrell	62,25%		61,21%		62,56%		63,65%		61,81%		62,83%		62,48%			
VOLUM PER DIA DE LA SETMANA																
dilluns	14,38%		14,99%		14,35%		14,64%		14,43%		13,64%		14,40%			
dimarts	14,15%		15,01%		13,89%		13,72%		14,09%		13,35%		14,04%			
dimecres	14,21%		14,22%		13,65%		13,95%		13,66%		14,62%		14,08%			
dijous	14,54%		14,49%		13,95%		13,85%		14,10%		14,66%		14,27%			
divendres	15,59%		16,17%		15,63%		15,32%		16,01%		15,96%		15,76%			
dissabte	14,40%		13,28%		13,79%		14,47%		13,64%		14,44%		14,04%			
diumenge	12,72%		11,83%		14,75%		14,05%		14,05%		13,33%		13,50%			
VOLUM PESANTS PER DIA DE LA SETMANA																
dilluns	16,40%		19,03%		7,04%		15,38%		17,12%		14,76%		14,64%			
dimarts	18,32%		16,67%		16,71%		16,35%		16,87%		16,49%		16,87%			
dimecres	16,29%		16,51%		18,62%		17,09%		16,98%		19,21%		17,48%			
dijous	19,54%		18,38%		19,73%		16,21%		16,23%		18,76%		18,08%			
divendres	17,17%		17,62%		19,66%		19,10%		19,31%		17,48%		18,40%			
dissabte	7,82%		7,25%		9,02%		9,05%		8,23%		8,63%		8,34%			
diumenge	4,47%		4,54%		9,22%		6,81%		5,26%		4,66%		5,94%			
VOLUM PER LONGITUD																
2-6 m	95,17%		95,99%		94,13%		92,15%		93,29%		94,19%		94,06%			
6-X m	2,45%		2,19%		1,91%		2,91%		2,73%		2,80%		2,50%			
0-2 m	2,38%		1,81%		3,96%		4,94%		3,98%		3,00%		3,43%			
HORA PUNTA																
Dia	23		22		15		17		18		20					
Hora	12.00		18.00		17.00		18.00		18.00		18.00					
Volum	1,436		1,476		1,987		1,602		1,682		1,479					
HORES 30 - 50 - 100																
Hora 30	Data:	19-09			Hora:	07.00			Volum:	1,497						
Hora 50	Data:	16-07			Hora:	17.00			Volum:	1,460						
Hora 100	Data:	13-05			Hora:	20.00			Volum:	1,345						
INDEX DE FIABILITAT																
IFa	100%															
VELOCITAT MITJANA PER SENTIT																
> el Far d'Empord													44,47	km/h		
> el Vendrell													24,18	km/h		
VELOCITAT MITJANA																
Velocitat													34,32	km/h		

Estació: 30355908 - Sant Celoni_(C-35) (Primària)													C-35 PK 58.772			
Carrils: 1-2													Data llista: 03/04/2017		Sant Celoni_(C-35)	
2016	Gener	Febrer	Març	Abril	Maig	Juny	Juliol	Agost	Set.	Oct.	Nov.	Des.	IMD			
DIES AFORATS																
dies totals	7		7		7		7		7		7		42			
dl. a dv.	5		5		5		5		5		5		30			
dissabtes	1		1		1		1		1		1		6			
diumenges	1		1		1		1		1		1		6			
INTENSITATS MITJANES																
IMD	20,955		22,309		22,188		23,884		22,588		21,206		22,191			
IMD dl. a dv.	22,554		23,496		23,857		24,748		23,353		22,399		23,398			
IMD dissabtes	18,808		21,520		20,098		22,670		21,480		20,162		20,786			
IMD diumenges	15,110		17,164		15,934		20,776		19,868		16,286		17,495			
INTENSITATS MITJANES DE PESANTS																
IMD	1,721		2,612		2,036		1,900		1,861		1,676		1,970			
IMD dl. a dv.	2,266		3,316		2,669		2,496		2,436		2,173		2,568			
IMD dissabtes	563		1,109		610		513		561		566		645			
IMD diumenges	156		595		301		304		289		301		316			
FACTORS																
Factor L	1,0374		0,9958		0,9808		0,9454		1,0019		1,0446		1,0000			
Factor S													0,9480			
FACTORS PESANTS																
Factor L	1,1331		0,7744		0,9622		1,0288		1,0541		1,1816		1,0000			
Factor S													0,7678			
VOLUM PER SENTIT																
> Llagostera	51,13%		50,98%		50,97%		50,93%		51,33%		51,62%		51,15%			
> Parets del V.	48,87%		49,02%		49,03%		49,07%		48,67%		48,38%		48,85%			
VOLUM PESANTS PER SENTIT																
> Llagostera	50,37%		50,75%		49,64%		49,91%		50,16%		50,33%		50,22%			
> Parets del V.	49,63%		49,25%		50,36%		50,09%		49,84%		49,67%		49,78%			
VOLUM PER DIA DE LA SETMANA																
dilluns	15,01%		14,46%		14,14%		14,59%		13,29%		15,35%		14,46%			
dimarts	15,17%		14,71%		15,00%		14,12%		14,69%		10,97%		14,05%			
dimecres	15,48%		14,92%		15,45%		14,83%		15,02%		16,18%		15,33%			
dijous	15,50%		14,87%		15,60%		14,67%		14,75%		15,94%		15,19%			
divendres	15,71%		16,26%		16,62%		15,80%		16,10%		17,01%		16,21%			
dissabte	12,82%		13,78%		12,94%		13,56%		13,59%		13,58%		13,36%			
diumenge	10,30%		10,99%		10,26%		12,43%		12,57%		10,97%		11,22%			
VOLUM PESANTS PER DIA DE LA SETMANA																
dilluns	18,21%		18,16%		17,31%		18,12%		17,47%		22,01%		18,50%			
dimarts	19,28%		17,53%		18,51%		18,18%		19,82%		2,91%		15,70%			
dimecres	18,75%		17,87%		19,42%		19,51%		18,73%		22,82%		19,58%			
dijous	19,73%		18,31%		19,27%		19,82%		19,13%		22,82%		19,76%			
divendres	18,07%		18,81%		19,10%		18,24%		18,32%		22,05%		19,00%			
dissabte	4,67%		6,07%		4,28%		3,86%		4,31%		4,82%		4,64%			
diumenge	1,29%		3,25%		2,11%		2,29%		2,22%		2,57%		2,24%			
VOLUM PER LONGITUD																
2-6 m	91,23%		87,07%		90,10%		90,63%		90,10%		91,35%		90,06%			
6-X m	8,21%		11,71%		9,18%		7,95%		8,24%		7,90%		8,88%			
0-2 m	0,55%		1,22%		0,72%		1,41%		1,66%		0,74%		1,07%			
HORA PUNTA																
Dia	13		4		6		9		2		4					
Hora	18.00		17.00		18.00		11.00		18.00		17.00					
Volum	1,776		1,895		1,873		1,918		1,825		1,865					
HORES 30 - 50 - 100																
Hora 30	Data:	07-09			Hora:	18.00			Volum:	1,745						
Hora 50	Data:	07-11			Hora:	18.00			Volum:	1,699						
Hora 100	Data:	04-11			Hora:	13.00			Volum:	1,589						
INDEX DE FIABILITAT																
IFa	100%															
VELOCITAT MITJANA PER SENTIT																
> Llagostera													67,92	km/h		
> Parets del V.													72,59	km/h		
VELOCITAT MITJANA																
Velocitat													70,25	km/h		

Estació: 10370023 - Alcover_(C-37) (Primària)													C-37 PK 2.31	
Carrils: 1-2		Data llista: 03/04/2017											Alcover_(C-37)	
2016	Gener	Febrer	Març	Abril	Maig	Juny	Juliol	Agost	Set.	Oct.	Nov.	Des.	IMD	
DIES AFORATS														
dies totals		7		7		7		7		7		7	42	
dl. a dv.		5		5		5		5		5		5	30	
dissabtes		1		1		1		1		1		1	6	
diumenges		1		1		1		1		1		1	6	
INTENSITATS MITJANES														
IMD		8,411		8,549		8,708		7,638		8,757		8,738	8,466	
IMD dl. a dv.		9,409		9,637		9,660		8,409		9,510		9,788	9,392	
IMD dissabtes		6,765		6,655		6,987		6,244		7,808		6,934	6,925	
IMD diumenges		5,072		4,999		5,668		5,175		5,943		5,290	5,381	
INTENSITATS MITJANES DE PESANTS														
IMD		809		749		697		652		712		834	742	
IMD dl. a dv.		1,086		1,020		938		868		957		1,122	997	
IMD dissabtes		141		95		114		145		119		153	127	
IMD diumenges		89		49		77		77		81		74	75	
FACTORS														
Factor L		0,9982		0,9745		0,9723		1,1168		0,9876		0,9595	1.0000	
Factor S													0,9015	
FACTORS PESANTS														
Factor L		0,9178		0,9776		1,0626		1,1488		1,0415		0,8889	1.0000	
Factor S													0,7432	
VOLUM PER SENTIT														
> Olot		50,27%		50,07%		50,21%		49,58%		49,89%		49,88%	49,99%	
> Alcover		49,73%		49,93%		49,79%		50,42%		50,11%		50,12%	50,01%	
VOLUM PESANTS PER SENTIT														
> Olot		49,97%		48,10%		48,07%		47,95%		47,67%		47,75%	48,28%	
> Alcover		50,03%		51,90%		51,93%		52,05%		52,33%		52,25%	51,72%	
VOLUM PER DIA DE LA SETMANA														
dilluns		15,44%		15,74%		15,20%		15,03%		15,40%		15,22%	15,33%	
dimarts		15,75%		15,58%		15,59%		14,88%		15,24%		15,80%	15,45%	
dimecres		16,18%		16,38%		16,00%		16,18%		15,23%		16,16%	16,03%	
dijous		16,00%		16,35%		15,83%		16,25%		15,22%		16,28%	15,99%	
divendres		16,52%		16,48%		16,62%		16,30%		16,48%		16,55%	16,49%	
dissabte		11,49%		11,12%		11,46%		11,68%		12,74%		11,34%	11,65%	
diumenge		8,61%		8,35%		9,30%		9,68%		9,69%		8,65%	9,07%	
VOLUM PESANTS PER DIA DE LA SETMANA														
dilluns		18,14%		20,29%		19,40%		19,16%		20,82%		17,99%	19,31%	
dimarts		19,70%		18,29%		19,36%		18,22%		18,37%		18,03%	18,64%	
dimecres		20,24%		19,57%		18,56%		18,94%		19,09%		20,14%	19,37%	
dijous		18,55%		19,09%		18,52%		19,60%		17,95%		19,85%	18,95%	
divendres		19,31%		20,01%		20,26%		19,21%		19,76%		20,10%	19,79%	
dissabte		2,49%		1,81%		2,34%		3,18%		2,39%		2,62%	2,45%	
diumenge		1,57%		0,93%		1,58%		1,69%		1,62%		1,27%	1,45%	
VOLUM PER LONGITUD														
2-6 m		89,78%		89,99%		90,50%		89,79%		90,93%		89,98%	90,18%	
6-X m		9,61%		8,76%		8,01%		8,53%		8,13%		9,54%	8,76%	
0-2 m		0,60%		1,25%		1,49%		1,68%		0,93%		0,48%	1,06%	
HORA PUNTA														
Dia		11		14		8		3		5		14		
Hora		08.00		08.00		08.00		07.00		08.00		08.00		
Volum		853		849		849		608		807		844		
HORES 30 - 50 - 100														
Hora 30	Data:	06-06				Hora:	08.00			Volum:	762			
Hora 50	Data:	10-10				Hora:	18.00			Volum:	717			
Hora 100	Data:	09-02				Hora:	17.00			Volum:	647			
INDEX DE FIABILITAT														
IFa		100%												
VELOCITAT MITJANA PER SENTIT														
> Olot													79,98	km/h
> Alcover													77,86	km/h
VELOCITAT MITJANA														
Velocitat													78,92	km/h

Estació: 10370163 - el Pla de Sta. Maria_(C-37) (Primària)												C-37 PK 16.58	
Carrils: 1-2		Data llista: 03/04/2017						el Pla de Sta. Maria_(C-37)					
2016	Gener	Febrer	Març	Abril	Maig	Juny	Juliol	Agost	Set.	Oct.	Nov.	Des.	IMD
DIES AFORATS													
dies totals		7		7		7		7		7		7	42
dl. a dv.		5		5		5		5		5		5	30
dissabtes		1		1		1		1		1		1	6
diumenges		1		1		1		1		1		1	6
INTENSITATS MITJANES													
IMD		6,937		6,901		7,153		7,105		6,923		6,900	6,987
IMD dl. a dv.		7,609		7,632		7,812		7,628		7,719		7,626	7,671
IMD dissabtes		5,992		5,753		6,480		6,514		5,770		5,997	6,057
IMD diumenges		4,520		4,397		4,534		5,083		4,099		4,172	4,453
INTENSITATS MITJANES DE PESANTS													
IMD		457		445		460		399		459		477	450
IMD dl. a dv.		615		597		607		522		609		631	596
IMD dissabtes		91		82		117		130		113		120	108
IMD diumenges		31		47		70		56		57		61	54
FACTORS													
Factor L		1,0081		1,0051		0,9820		1,0057		0,9938		1,0059	1,0000
Factor S													0,9100
FACTORS PESANTS													
Factor L		0,9691		0,9980		0,9819		1,1421		0,9793		0,9442	1,0000
Factor S													0,7532
VOLUM PER SENTIT													
> Olot		49,43%		49,69%		49,79%		50,21%		49,78%		50,64%	49,92%
> Alcover		50,57%		50,31%		50,21%		49,79%		50,22%		49,36%	50,08%
VOLUM PESANTS PER SENTIT													
> Olot		49,59%		49,49%		49,49%		50,82%		49,84%		51,92%	50,19%
> Alcover		50,41%		50,51%		50,51%		49,18%		50,16%		48,08%	49,81%
VOLUM PER DIA DE LA SETMANA													
dilluns		15,40%		15,32%		15,14%		14,75%		15,84%		15,11%	15,27%
dimarts		15,06%		15,51%		15,48%		14,47%		15,39%		15,47%	15,20%
dimecres		15,87%		15,96%		15,53%		16,27%		16,09%		15,91%	15,93%
dijous		15,38%		15,82%		15,66%		15,26%		15,89%		15,76%	15,63%
divendres		16,64%		16,39%		16,19%		15,93%		16,43%		16,70%	16,39%
dissabte		12,34%		11,91%		12,94%		13,10%		11,91%		12,42%	12,40%
diumenge		9,31%		9,10%		9,05%		10,22%		8,46%		8,64%	9,10%
VOLUM PESANTS PER DIA DE LA SETMANA													
dilluns		18,70%		21,28%		19,05%		16,92%		19,35%		17,17%	18,70%
dimarts		18,23%		19,22%		21,94%		18,81%		18,61%		18,78%	19,25%
dimecres		20,48%		18,65%		17,75%		19,49%		18,64%		18,84%	18,95%
dijous		20,14%		18,55%		17,69%		18,63%		20,26%		19,02%	18,99%
divendres		18,64%		18,16%		17,78%		19,49%		17,86%		20,76%	18,83%
dissabte		2,85%		2,63%		3,63%		4,65%		3,52%		3,59%	3,45%
diumenge		0,97%		1,51%		2,17%		2,00%		1,77%		1,83%	1,71%
VOLUM PER LONGITUD													
2-6 m		92,78%		92,63%		92,79%		93,52%		92,71%		91,76%	92,70%
6-X m		6,59%		6,45%		6,44%		5,62%		6,63%		6,91%	6,43%
0-2 m		0,64%		0,92%		0,77%		0,86%		0,66%		1,33%	0,86%
HORA PUNTA													
Dia		12		14		9		5		10		15	
Hora		13.00		13.00		13.00		13.00		13.00		17.00	
Volum		659		607		630		608		596		659	
HORES 30 - 50 - 100													
Hora 30	Data:	03-06				Hora:	14.00			Volum:	584		
Hora 50	Data:	12-02				Hora:	08.00			Volum:	563		
Hora 100	Data:	09-06				Hora:	14.00			Volum:	535		
INDEX DE FIABILITAT													
IFa		100%											
VELOCITAT MITJANA PER SENTIT													
> Olot												82,63	km/h
> Alcover												77,18	km/h
VELOCITAT MITJANA													
Velocitat												79,90	km/h

Estació: 30371538 - Torelló_(C-37) (Primària)													C-37 PK 150.5	
Carrils: 1-2		Data llista: 03/04/2017						Torelló_(C-37)						
2016	Gener	Febrer	Març	Abril	Maig	Juny	Juliol	Agost	Set.	Oct.	Nov.	Des.	IMD	
DIES AFORATS														
dies totals		7		7		7		7		7			35	
dl. a dv.		5		5		5		5		5			25	
dissabtes		1		1		1		1		1			5	
diumenges		1		1		1		1		1			5	
INTENSITATS MITJANES														
IMD		13,891		14,181		13,616		11,375		14,914			13,587	
IMD dl. a dv.		14,583		15,099		14,416		11,802		15,357			14,207	
IMD dissabtes		13,165		12,003		11,134		10,909		14,890			12,514	
IMD diumenges		11,154		11,773		12,096		9,702		12,725			11,549	
INTENSITATS MITJANES DE PESANTS														
IMD		1,666		1,517		1,545		2,424		1,810			1,798	
IMD dl. a dv.		2,136		1,961		1,942		2,796		2,303			2,236	
IMD dissabtes		517		388		490		1,652		604			709	
IMD diumenges		469		424		618		1,335		547			672	
FACTORS														
Factor L		0,9743		0,9410		0,9855		1,2038		0,9252			1,0000	
Factor S													0,9562	
FACTORS PESANTS														
Factor L		1,0467		1,1398		1,1514		0,7995		0,9705			1,0000	
Factor S													0,8026	
VOLUM PER SENTIT														
> Alcover		50,05%		50,02%		50,13%		50,74%		50,05%			50,18%	
> Olot		49,95%		49,98%		49,87%		49,26%		49,95%			49,82%	
VOLUM PESANTS PER SENTIT														
> Alcover		47,85%		47,92%		47,96%		49,10%		48,16%			48,28%	
> Olot		52,15%		52,08%		52,04%		50,90%		51,84%			51,72%	
VOLUM PER DIA DE LA SETMANA														
dilluns		14,51%		15,16%		15,65%		12,57%		13,96%			14,28%	
dimarts		14,71%		14,88%		16,24%		15,12%		14,59%			15,11%	
dimecres		14,85%		15,21%		16,90%		15,04%		14,35%			15,33%	
dijous		15,05%		14,80%		17,82%		15,56%		14,88%			15,73%	
divendres		15,87%		15,99%		9,01%		15,82%		15,77%			14,56%	
dissabte		13,54%		12,09%		11,68%		13,70%		14,26%			13,07%	
diumenge		11,47%		11,86%		12,69%		12,19%		12,19%			12,08%	
VOLUM PESANTS PER DIA DE LA SETMANA														
dilluns		18,07%		18,50%		20,93%		9,63%		17,75%			16,74%	
dimarts		18,90%		18,78%		22,38%		17,37%		19,06%			19,21%	
dimecres		18,59%		18,86%		22,34%		18,92%		18,47%			19,55%	
dijous		19,20%		18,85%		20,71%		18,47%		18,35%			19,19%	
divendres		16,78%		17,36%		3,39%		18,01%		17,29%			14,70%	
dissabte		4,43%		3,65%		4,53%		9,74%		4,77%			5,31%	
diumenge		4,02%		3,99%		5,71%		7,87%		4,32%			5,14%	
VOLUM PER LONGITUD														
2-6 m		87,77%		89,01%		87,94%		78,01%		87,52%			86,33%	
6-X m		12,00%		10,70%		11,35%		21,31%		12,13%			13,23%	
0-2 m		0,23%		0,29%		0,71%		0,68%		0,34%			0,44%	
HORA PUNTA														
Dia		19		22		23		13		14				
Hora		17.00		18.00		17.00		11.00		18.00				
Volum		1,203		1,178		1,352		959		1,273				
HORES 30 - 50 - 100														
Hora 30	Data:	21-06				Hora:	08.00			Volum:	1,141			
Hora 50	Data:	17-10				Hora:	07.00			Volum:	1,082			
Hora 100	Data:	22-06				Hora:	15.00			Volum:	1,009			
INDEX DE FIABILITAT														
IFa		83,33%												
VELOCITAT MITJANA PER SENTIT														
> Alcover													99,55	km/h
> Olot													103,99	km/h
VELOCITAT MITJANA														
Velocitat													101,77	km/h

Estació: 10420031 - l'Aldea_(C-42) (Primària)													C-42 PK 3.27			
Carrils: 1-4													Data llista: 03/04/2017		l'Aldea_(C-42)	
2016	Gener	Febrer	Març	Abril	Maig	Juny	Juliol	Agost	Set.	Oct.	Nov.	Des.	IMD			
DIES AFORATS																
dies totals	7				7		7						21			
dl. a dv.	5				5		5						15			
dissabtes	1				1		1						3			
diumenges	1				1		1						3			
INTENSITATS MITJANES																
IMD	13,229				14,154		12,596						13,326			
IMD dl. a dv.	15,018				13,448		12,779						13,744			
IMD dissabtes	10,086				15,919		13,104						12,830			
IMD diumenges	7,427				15,919		11,171						11,506			
INTENSITATS MITJANES DE PESANTS																
IMD	1,179				1,417		1,006						1,201			
IMD dl. a dv.	1,511				1,351		1,266						1,376			
IMD dissabtes	438				1,582		446						768			
IMD diumenges	260				1,582		263						702			
FACTORS																
Factor L	0,9152				1,0220		1,0755						1,0000			
Factor S													0,9672			
FACTORS PESANTS																
Factor L	0,9107				1,0180		1,0863						1,0000			
Factor S													0,8669			
VOLUM PER SENTIT																
> Direcció 1	49,56%				49,92%		49,53%						49,67%			
> Direcció 2	50,44%				50,08%		50,47%						50,33%			
VOLUM PESANTS PER SENTIT																
> Direcció 1	50,14%				50,20%		50,80%						50,35%			
> Direcció 2	49,86%				49,80%		49,20%						49,65%			
VOLUM PER DIA DE LA SETMANA																
dilluns	16,13%				16,07%		0,25%						11,22%			
dimarts	16,03%				16,07%		18,05%						16,67%			
dimecres	16,12%				16,07%		18,05%						16,75%			
dijous	16,37%				16,07%		18,05%						16,83%			
divendres	16,44%				3,60%		18,05%						13,35%			
dissabte	10,89%				16,07%		14,86%						13,79%			
diumenge	8,02%				16,07%		12,67%						12,25%			
VOLUM PESANTS PER DIA DE LA SETMANA																
dilluns	18,14%				15,95%		0,06%						11,73%			
dimarts	18,64%				15,95%		22,47%						18,78%			
dimecres	17,74%				15,95%		22,47%						18,72%			
dijous	19,42%				15,95%		22,47%						19,28%			
divendres	17,60%				4,32%		22,47%						15,54%			
dissabte	5,31%				15,95%		6,33%						8,71%			
diumenge	3,15%				15,95%		3,74%						7,61%			
VOLUM PER LONGITUD																
2-6 m	90,06%				88,88%		90,82%						89,88%			
6-X m	8,91%				10,01%		7,99%						9,01%			
0-2 m	1,03%				1,10%		1,20%						1,11%			
HORA PUNTA																
Dia	26				17		13									
Hora	08.00				09.00		09.00									
Volum	1,302				1,281		1,281									
HORES 30 - 50 - 100																
Hora 30	Data: 22-01				Hora: 08.00					Volum: 1,144						
Hora 50	Data: 15-07				Hora: 18.00					Volum: 1,099						
Hora 100	Data: 14-05				Hora: 17.00					Volum: 1,013						
INDEX DE FIABILITAT																
IFa	50%															
VELOCITAT MITJANA PER SENTIT																
> Direcció 1													99,46	km/h		
> Direcció 2													104,04	km/h		
VELOCITAT MITJANA																
Velocitat													101,75	km/h		

Estació: 111-343 - I Hospitalet de l'Infant_(C-44) (Primària)													C-44 PK 1.74	
Carrils: 1-2			Data llista: 03/04/2017					I Hospitalet de l'Infant_(C-44)						
2016	Gener	Febrer	Març	Abril	Maig	Juny	Juliol	Agost	Set.	Oct.	Nov.	Des.	IMD	
DIES AFORATS														
dies totals	7		7		7		7		7		7		42	
dl. a dv.	5		5		5		5		5		5		30	
dissabtes	1		1		1		1		1		1		6	
diumenges	1		1		1		1		1		1		6	
INTENSITATS MITJANES														
IMD	4,192		4,747		5,456		8,177		6,571		4,836		5,662	
IMD dl. a dv.	4,468		4,978		5,662		7,429		6,446		5,038		5,661	
IMD dissabtes	3,659		4,261		5,156		8,665		6,111		4,468		5,446	
IMD diumenges	3,343		4,074		4,727		11,428		7,651		4,195		5,969	
INTENSITATS MITJANES DE PESANTS														
IMD	219		235		235		257		249		240		239	
IMD dl. a dv.	276		297		301		305		298		278		293	
IMD dissabtes	100		104		98		134		120		154		118	
IMD diumenges	49		58		43		138		133		133		91	
FACTORS														
Factor L	1,2670		1,1371		0,9998		0,7620		0,8781		1,1235		1,0000	
Factor S													1,0024	
FACTORS PESANTS														
Factor L	1,0591		0,9856		0,9725		0,9598		0,9817		1,0515		1,0000	
Factor S													0,8162	
VOLUM PER SENTIT														
> Móra la Nova	49,40%		49,45%		49,57%		49,74%		50,25%		49,76%		49,73%	
> l'Hospitalet l.	50,60%		50,55%		50,43%		50,26%		49,75%		50,24%		50,27%	
VOLUM PESANTS PER SENTIT														
> Móra la Nova	47,81%		48,88%		47,93%		49,47%		49,71%		47,11%		48,52%	
> l'Hospitalet l.	52,19%		51,12%		52,07%		50,53%		50,29%		52,89%		51,48%	
VOLUM PER DIA DE LA SETMANA														
dilluns	15,51%		14,51%		14,08%		13,49%		13,54%		14,62%		14,28%	
dimarts	14,78%		15,06%		13,91%		11,36%		13,32%		14,23%		13,85%	
dimecres	14,80%		14,20%		14,79%		12,08%		13,66%		14,58%		14,05%	
dijous	15,11%		14,77%		15,18%		12,40%		13,71%		14,63%		14,29%	
divendres	15,93%		16,38%		16,16%		15,57%		15,86%		16,35%		16,01%	
dissabte	12,47%		12,82%		13,50%		15,14%		13,29%		13,20%		13,43%	
diumenge	11,39%		12,26%		12,38%		19,97%		16,63%		12,39%		14,22%	
VOLUM PESANTS PER DIA DE LA SETMANA														
dilluns	17,31%		18,76%		17,80%		17,75%		16,46%		16,56%		17,45%	
dimarts	19,59%		19,13%		16,40%		14,80%		17,78%		15,96%		17,26%	
dimecres	16,79%		16,21%		19,50%		17,47%		17,26%		16,08%		17,14%	
dijous	18,81%		18,52%		19,99%		16,42%		17,95%		16,80%		18,09%	
divendres	17,77%		17,55%		17,74%		18,42%		16,06%		17,51%		17,50%	
dissabte	6,53%		6,31%		5,95%		7,46%		6,88%		9,17%		7,05%	
diumenge	3,20%		3,52%		2,61%		7,68%		7,63%		7,92%		5,32%	
VOLUM PER LONGITUD														
2-6 m	94,24%		94,42%		95,00%		95,64%		95,09%		94,35%		94,90%	
6-X m	5,22%		4,96%		4,31%		3,14%		3,79%		4,96%		4,22%	
0-2 m	0,55%		0,63%		0,69%		1,22%		1,12%		0,69%		0,87%	
HORA PUNTA														
Dia	15		8		6		10		11		4			
Hora	17.00		18.00		18.00		19.00		18.00		18.00			
Volum	400		443		495		1.251		765		441			
HORES 30 - 50 - 100														
Hora 30	Data:	09-07			Hora:	17.00			Volum:	563				
Hora 50	Data:	11-07			Hora:	12.00			Volum:	497				
Hora 100	Data:	08-03			Hora:	18.00			Volum:	443				
INDEX DE FIABILITAT														
IFa	100%													
VELOCITAT MITJANA PER SENTIT														
> Móra la Nova													69,68	km/h
> l'Hospitalet l.													61,44	km/h
VELOCITAT MITJANA														
Velocitat													65,56	km/h

Estació: 10510333 - Valls_(C-51) (Primària)										C-51 PK 33.72			
Carrils: 1-2		Data llista: 03/04/2017						Valls_(C-51)					
2016	Gener	Febrer	Març	Abril	Maig	Juny	Juliol	Agost	Set.	Oct.	Nov.	Des.	IMD
DIES AFORATS													
dies totals		7		7		7		7		7		7	42
dl. a dv.		5		5		5		5		5		5	30
dissabtes		1		1		1		1		1		1	6
diumenges		1		1		1		1		1		1	6
INTENSITATS MITJANES													
IMD		8,731		8,658		8,779		8,857		8,892		8,732	8,776
IMD dl. a dv.		9,447		9,556		9,815		9,254		9,895		9,821	9,629
IMD dissabtes		7,708		7,056		6,524		8,486		6,788		6,561	7,144
IMD diumenges		6,171		5,767		5,850		7,243		5,978		5,457	6,074
INTENSITATS MITJANES DE PESANTS													
IMD		973		1,031		1,068		1,001		1,108		1,099	1,048
IMD dl. a dv.		1,283		1,373		1,430		1,326		1,479		1,459	1,392
IMD dissabtes		259		210		196		255		239		266	238
IMD diumenges		135		144		131		123		121		135	131
FACTORS													
Factor L		1,0192		1,0076		0,9810		1,0404		0,9731		0,9804	1,0000
Factor S													0,9104
FACTORS PESANTS													
Factor L		1,0846		1,0134		0,9728		1,0494		0,9410		0,9538	1,0000
Factor S													0,7521
VOLUM PER SENTIT													
> Valls		50,23%		50,27%		50,17%		49,51%		49,85%		49,91%	49,99%
> el Vendrell		49,77%		49,73%		49,83%		50,49%		50,15%		50,09%	50,01%
VOLUM PESANTS PER SENTIT													
> Valls		54,50%		55,30%		55,57%		54,47%		53,52%		54,48%	54,63%
> el Vendrell		45,50%		44,70%		44,43%		45,53%		46,48%		45,52%	45,37%
VOLUM PER DIA DE LA SETMANA													
dilluns		14,85%		15,56%		15,68%		14,27%		15,62%		15,32%	15,18%
dimarts		14,78%		15,19%		15,58%		14,25%		15,46%		15,88%	15,15%
dimecres		15,39%		15,96%		16,18%		14,75%		15,99%		16,28%	15,73%
dijous		15,81%		15,87%		15,75%		15,30%		15,99%		16,33%	15,86%
divendres		16,47%		16,26%		16,68%		16,06%		16,44%		16,53%	16,40%
dissabte		12,61%		11,64%		10,62%		13,69%		10,91%		10,73%	11,63%
diumenge		10,10%		9,52%		9,52%		11,68%		9,60%		8,93%	9,88%
VOLUM PESANTS PER DIA DE LA SETMANA													
dilluns		19,96%		19,39%		18,65%		18,29%		19,64%		18,24%	19,06%
dimarts		18,42%		19,11%		18,87%		18,35%		18,74%		18,89%	18,71%
dimecres		19,09%		18,38%		19,03%		17,57%		18,52%		18,81%	18,55%
dijous		19,50%		18,55%		19,16%		20,01%		19,31%		19,66%	19,37%
divendres		17,24%		19,67%		19,92%		20,39%		19,15%		19,18%	19,27%
dissabte		3,80%		2,91%		2,62%		3,64%		3,08%		3,46%	3,24%
diumenge		1,98%		1,99%		1,75%		1,76%		1,56%		1,75%	1,79%
VOLUM PER LONGITUD													
2-6 m		87,92%		86,91%		86,46%		87,27%		86,93%		86,88%	87,05%
6-X m		11,14%		11,91%		12,17%		11,30%		12,46%		12,59%	11,94%
0-2 m		0,94%		1,18%		1,37%		1,43%		0,61%		0,53%	1,01%
HORA PUNTA													
Dia		12		6		8		6		21		14	
Hora		13.00		08.00		08.00		20.00		08.00		08.00	
Volum		770		841		855		705		839		819	
HORES 30 - 50 - 100													
Hora 30	Data:	20-10				Hora:	08.00			Volum:	748		
Hora 50	Data:	20-10				Hora:	18.00			Volum:	716		
Hora 100	Data:	03-06				Hora:	07.00			Volum:	659		
INDEX DE FIABILITAT													
IFa		100%											
VELOCITAT MITJANA PER SENTIT													
> Valls												67,73	km/h
> el Vendrell												64,54	km/h
VELOCITAT MITJANA													
Velocitat												66,14	km/h

Estació: 10550288 - Manresa_(C-55) (Primària)													C-55 PK 28.2			
Carrils: 1-4													Data llista: 03/04/2017		Manresa_(C-55)	
2016	Gener	Febrer	Març	Abril	Maig	Juny	Juliol	Agost	Set.	Oct.	Nov.	Des.	IMD			
DIES AFORATS																
dies totals	7		7		7		7		7		7		42			
dl. a dv.	5		5		5		5		5		5		30			
dissabtes	1		1		1		1		1		1		6			
diumenges	1		1		1		1		1		1		6			
INTENSITATS MITJANES																
IMD	38,672		37,947		37,737		37,905		39,890		40,090		38,693			
IMD dl. a dv.	41,551		41,725		40,295		41,144		42,743		43,042		41,756			
IMD dissabtes	36,142		32,458		35,469		33,572		36,962		37,621		35,331			
IMD diumenges	26,807		24,542		27,216		26,044		28,549		27,797		26,811			
INTENSITATS MITJANES DE PESANTS																
IMD	1,992		2,050		1,836		2,064		2,188		2,138		2,043			
IMD dl. a dv.	2,619		2,702		2,405		2,728		2,890		2,829		2,696			
IMD dissabtes	581		564		579		522		483		507		540			
IMD diumenges	267		274		244		286		384		317		292			
FACTORS																
Factor L	1,0049		1,0007		1,0363		1,0149		0,9769		0,9701		1,0000			
Factor S													0,9269			
FACTORS PESANTS																
Factor L	1,0293		0,9977		1,1209		0,9883		0,9329		0,9530		1,0000			
Factor S													0,7584			
VOLUM PER SENTIT																
> Solsona	44,65%		44,66%		45,34%		44,34%		45,04%		45,21%		44,88%			
> Abrera	55,35%		55,34%		54,66%		55,66%		54,96%		54,79%		55,12%			
VOLUM PESANTS PER SENTIT																
> Solsona	44,00%		42,81%		42,98%		44,01%		44,30%		43,60%		43,63%			
> Abrera	56,00%		57,19%		57,02%		55,99%		55,70%		56,40%		56,37%			
VOLUM PER DIA DE LA SETMANA																
dilluns	15,17%		15,12%		10,09%		15,50%		15,18%		14,75%		14,13%			
dimarts	15,11%		15,39%		16,53%		15,34%		14,90%		14,90%		15,39%			
dimecres	15,23%		15,63%		16,11%		15,47%		14,94%		15,44%		15,48%			
dijous	15,10%		15,72%		16,21%		15,66%		15,21%		15,27%		15,52%			
divendres	16,13%		16,69%		17,32%		15,57%		16,30%		16,33%		16,35%			
dissabte	13,35%		12,22%		13,43%		12,65%		13,24%		13,41%		13,05%			
diumenge	9,90%		9,24%		10,30%		9,82%		10,22%		9,91%		9,91%			
VOLUM PESANTS PER DIA DE LA SETMANA																
dilluns	19,14%		18,44%		4,45%		19,23%		19,01%		18,26%		15,94%			
dimarts	19,12%		19,20%		23,39%		19,14%		19,33%		18,88%		19,92%			
dimecres	18,31%		19,32%		22,13%		18,56%		18,52%		19,47%		19,39%			
dijous	19,07%		18,17%		22,78%		18,94%		18,65%		19,03%		19,36%			
divendres	18,28%		19,03%		20,83%		18,55%		18,83%		18,85%		19,01%			
dissabte	4,17%		3,93%		4,51%		3,61%		3,15%		3,39%		3,80%			
diumenge	1,91%		1,91%		1,90%		1,98%		2,51%		2,12%		2,04%			
VOLUM PER LONGITUD																
2-6 m	93,43%		93,18%		92,98%		92,32%		92,52%		93,16%		92,93%			
6-X m	5,15%		5,40%		4,86%		5,45%		5,49%		5,33%		5,28%			
0-2 m	1,41%		1,42%		2,15%		2,23%		2,00%		1,50%		1,79%			
HORA PUNTA																
Dia	22		18		18		21		16		18					
Hora	18,00		18,00		18,00		18,00		18,00		14,00					
Volum	3,222		3,279		3,197		3,050		3,280		3,318					
HORES 30 - 50 - 100																
Hora 30	Data:	21-07			Hora:	18,00			Volum:	3,050						
Hora 50	Data:	18-03			Hora:	17,00			Volum:	2,967						
Hora 100	Data:	15-03			Hora:	13,00			Volum:	2,849						
INDEX DE FIABILITAT																
IFa	100%															
VELOCITAT MITJANA PER SENTIT																
> Solsona													79,37	km/h		
> Abrera													66,94	km/h		
VELOCITAT MITJANA																
Velocitat													73,16	km/h		

Estació: 10580048 - Montcada i Reixac_(C-58) (Primària)													C-58 PK 3.6			
Carrils: 1-6													Data llista: 03/04/2017		Montcada i Reixac_(C-58)	
2016	Gener	Febrer	Març	Abril	Maig	Juny	Juliol	Agost	Set.	Oct.	Nov.	Des.	IMD			
DIES AFORATS																
dies totals		7		7		7		7		7		7		42		
dl. a dv.		5		5		5		5		5		5		30		
dissabtes		1		1		1		1		1		1		6		
diumenges		1		1		1		1		1		1		6		
INTENSITATS MITJANES																
IMD		151,447		158,282		142,721		131,653		154,645		157,976		149,421		
IMD dl. a dv.		161,154		168,779		153,423		141,897		164,035		166,018		158,959		
IMD dissabtes		137,862		141,965		119,073		111,909		144,775		150,168		135,552		
IMD diumenges		116,493		122,114		112,860		100,173		117,570		125,573		115,868		
INTENSITATS MITJANES DE PESANTS																
IMD		5,008		5,832		4,422		4,241		5,279		5,486		5,044		
IMD dl. a dv.		6,350		7,382		5,540		5,385		6,678		6,941		6,362		
IMD dissabtes		2,177		2,510		2,084		1,798		2,274		2,424		2,232		
IMD diumenges		1,128		1,402		1,169		964		1,288		1,270		1,207		
FACTORS																
Factor L		0,9864		0,9418		1,0361		1,1202		0,9691		0,9575		1,0000		
Factor S														0,9402		
FACTORS PESANTS																
Factor L		1,0019		0,8618		1,1484		1,1814		0,9527		0,9165		1,0000		
Factor S														0,7915		
VOLUM PER SENTIT																
> Castellbell i E		51,22%		52,04%		50,42%		50,61%		50,59%		50,87%		50,98%		
> Barcelona		48,78%		47,96%		49,58%		49,39%		49,41%		49,13%		49,02%		
VOLUM PESANTS PER SENTIT																
> Castellbell i E		50,27%		45,36%		48,25%		48,17%		49,36%		50,46%		48,61%		
> Barcelona		49,73%		54,64%		51,75%		51,83%		50,64%		49,54%		51,39%		
VOLUM PER DIA DE LA SETMANA																
dilluns		14,55%		15,06%		16,65%		16,17%		14,77%		14,26%		15,23%		
dimarts		15,00%		15,40%		16,80%		14,78%		14,98%		14,85%		15,28%		
dimecres		15,20%		15,26%		17,02%		15,10%		15,08%		15,10%		15,51%		
dijous		15,23%		14,34%		16,09%		15,32%		15,20%		15,43%		15,31%		
divendres		16,02%		16,11%		10,23%		15,62%		15,74%		15,43%		14,93%		
dissabte		13,00%		12,81%		11,92%		12,14%		13,37%		13,58%		12,86%		
diumenge		10,99%		11,02%		11,30%		10,87%		10,86%		11,36%		11,06%		
VOLUM PESANTS PER DIA DE LA SETMANA																
dilluns		18,25%		18,16%		21,30%		18,94%		17,90%		16,96%		18,56%		
dimarts		18,07%		18,79%		22,18%		17,90%		18,13%		18,77%		18,93%		
dimecres		17,74%		18,36%		22,93%		17,68%		18,27%		18,50%		19,02%		
dijous		18,51%		17,29%		19,30%		18,63%		18,37%		18,46%		18,46%		
divendres		18,00%		17,82%		3,78%		17,55%		17,68%		17,70%		15,60%		
dissabte		6,21%		6,15%		6,73%		6,06%		6,15%		6,31%		6,26%		
diumenge		3,22%		3,43%		3,78%		3,25%		3,49%		3,31%		3,41%		
VOLUM PER LONGITUD																
2-6 m		93,22%		92,44%		92,69%		92,58%		92,79%		93,43%		92,87%		
6-X m		3,31%		3,68%		3,10%		3,22%		3,41%		3,47%		3,38%		
0-2 m		3,47%		3,88%		4,21%		4,20%		3,80%		3,10%		3,76%		
HORA PUNTA																
Dia		19		19		23		29		18		15				
Hora		15.00		18.00		07.00		07.00		17.00		17.00				
Volum		11,281		11,723		11,056		10,889		11,276		11,015				
HORES 30 - 50 - 100																
Hora 30	Data:	22-02				Hora:	17.00			Volum:	10,980					
Hora 50	Data:	16-12				Hora:	15.00			Volum:	10,743					
Hora 100	Data:	23-06				Hora:	15.00			Volum:	10,216					
INDEX DE FIABILITAT																
IFa		100%														
VELOCITAT MITJANA PER SENTIT																
> Castellbell i E														85,27	km/h	
> Barcelona														91,43	km/h	
VELOCITAT MITJANA																
Velocitat														88,35	km/h	

Estació: 10590018 - Mollet del Vallès_(C-59) (Primària)													C-59 PK 1.05			
Carrils: 1-4													Data llista: 03/04/2017		Mollet del Vallès_(C-59)	
2016	Gener	Febrer	Març	Abril	Maig	Juny	Juliol	Agost	Set.	Oct.	Nov.	Des.	IMD			
DIES AFORATS																
dies totals				7		7		7		7		7	35			
dl. a dv.				5		5		5		5		5	25			
dissabtes				1		1		1		1		1	5			
diumenges				1		1		1		1		1	5			
INTENSITATS MITJANES																
IMD				44,383		39,115		24,463		44,499		46,231	39,712			
IMD dl. a dv.				51,628		45,743		27,332		51,422		53,239	45,599			
IMD dissabtes				29,650		24,074		19,239		31,083		33,098	27,931			
IMD diumenges				22,891		21,018		15,340		23,304		24,322	21,467			
INTENSITATS MITJANES DE PESANTS																
IMD				3,343		2,577		1,516		3,363		3,095	2,776			
IMD dl. a dv.				4,508		3,425		2,003		4,506		4,153	3,689			
IMD dissabtes				627		619		445		701		682	622			
IMD diumenges				233		299		157		309		217	246			
FACTORS																
Factor L				0,8832		0,9969		1,6683		0,8868		0,8565	1.0000			
Factor S													0,8690			
FACTORS PESANTS																
Factor L				0,8183		1,0771		1,8419		0,8187		0,8881	1.0000			
Factor S													0,7479			
VOLUM PER SENTIT																
> Direcció 1				48,40%		48,10%		47,23%		48,02%		48,22%	48,07%			
> Direcció 2				51,60%		51,90%		52,77%		51,98%		51,78%	51,93%			
VOLUM PESANTS PER SENTIT																
> Direcció 1				51,63%		48,99%		47,16%		50,36%		49,55%	49,88%			
> Direcció 2				48,37%		51,01%		52,84%		49,64%		50,45%	50,12%			
VOLUM PER DIA DE LA SETMANA																
dilluns				17,48%		18,16%		9,59%		16,14%		15,93%	15,23%			
dimarts				16,21%		19,11%		16,66%		16,30%		16,31%	16,91%			
dimecres				16,33%		19,43%		16,58%		16,59%		16,35%	17,15%			
dijous				16,21%		20,03%		18,52%		16,66%		16,56%	17,66%			
divendres				16,86%		6,80%		18,45%		16,85%		17,10%	15,37%			
dissabte				9,54%		8,79%		11,24%		9,98%		10,23%	9,95%			
diumenge				7,37%		7,68%		8,96%		7,48%		7,52%	7,78%			
VOLUM PESANTS PER DIA DE LA SETMANA																
dilluns				22,52%		24,24%		2,40%		18,82%		18,19%	16,63%			
dimarts				18,95%		23,56%		22,29%		19,52%		20,49%	21,03%			
dimecres				18,43%		22,42%		21,45%		18,80%		19,35%	20,26%			
dijous				18,36%		22,49%		24,62%		19,15%		18,95%	20,71%			
divendres				18,06%		2,20%		23,57%		19,43%		18,87%	16,61%			
dissabte				2,68%		3,43%		4,19%		2,98%		3,15%	3,24%			
diumenge				1,00%		1,66%		1,48%		1,31%		1,00%	1,29%			
VOLUM PER LONGITUD																
2-6 m				89,19%		89,45%		89,84%		89,45%		90,09%	89,59%			
6-X m				7,53%		6,59%		6,20%		7,56%		6,69%	6,99%			
0-2 m				3,28%		3,96%		3,96%		2,99%		3,21%	3,42%			
HORA PUNTA																
Dia				20		21		11		20		15				
Hora				08.00		08.00		18.00		08.00		08.00				
Volum				4,489		4,297		2,266		4,601		4,656				
HORES 30 - 50 - 100																
Hora 30	Data:	20-10			Hora:	18.00				Volum:	4,105					
Hora 50	Data:	22-04			Hora:	07.00				Volum:	3,923					
Hora 100	Data:	19-12			Hora:	14.00				Volum:	3,287					
INDEX DE FIABILITAT																
IFa				83,33%												
VELOCITAT MITJANA PER SENTIT																
> Direcció 1												83,43	km/h			
> Direcció 2												78,17	km/h			
VELOCITAT MITJANA																
Velocitat												80,80	km/h			

Estació: 10590188 - Caldes de Montbui_(C-59) (Primària)										C-59 PK 17.8			
Carrils: 1-2		Data llista: 03/04/2017						Caldes de Montbui_(C-59)					
2016	Gener	Febrer	Març	Abril	Maig	Juny	Juliol	Agost	Set.	Oct.	Nov.	Des.	IMD
DIES AFORATS													
dies totals		7		7		7		7		7		7	42
dl. a dv.		5		5		5		5		5		5	30
dissabtes		1		1		1		1		1		1	6
diumenges		1		1		1		1		1		1	6
INTENSITATS MITJANES													
IMD		11,769		11,983		11,585		9,310		12,881		12,297	11,635
IMD dl. a dv.		12,093		12,473		12,139		9,691		13,102		12,882	12,034
IMD dissabtes		11,342		11,286		10,458		9,012		13,037		11,759	11,247
IMD diumenges		10,576		10,233		9,944		7,700		11,616		9,913	10,062
INTENSITATS MITJANES DE PESANTS													
IMD		376		366		349		211		383		427	352
IMD dl. a dv.		457		452		423		252		464		523	427
IMD dissabtes		193		191		198		132		227		218	195
IMD diumenges		152		114		132		84		132		151	128
FACTORS													
Factor L		0,9951		0,9648		0,9913		1,2417		0,9184		0,9342	1.0000
Factor S													0,9672
FACTORS PESANTS													
Factor L		0,9331		0,9438		1,0090		1,6902		0,9194		0,8151	1.0000
Factor S													0,8224
VOLUM PER SENTIT													
> Santa Maria d'O		49,44%		49,59%		49,52%		49,23%		49,54%		49,49%	49,48%
> Martorelles		50,56%		50,41%		50,48%		50,77%		50,46%		50,51%	50,52%
VOLUM PESANTS PER SENTIT													
> Santa Maria d'O		50,17%		49,75%		49,14%		49,26%		48,94%		50,60%	49,70%
> Martorelles		49,83%		50,25%		50,86%		50,74%		51,06%		49,40%	50,30%
VOLUM PER DIA DE LA SETMANA													
dilluns		14,12%		14,98%		14,98%		12,13%		13,79%		14,43%	13,99%
dimarts		14,70%		14,65%		16,14%		15,62%		14,44%		14,82%	15,08%
dimecres		14,52%		14,78%		16,30%		14,62%		14,65%		14,95%	15,01%
dijous		14,68%		14,23%		17,12%		15,87%		14,59%		14,97%	15,31%
divendres		15,37%		15,71%		10,30%		16,12%		15,18%		15,64%	14,79%
dissabte		13,77%		13,45%		12,90%		13,83%		14,46%		13,66%	13,70%
diumenge		12,84%		12,20%		12,26%		11,82%		12,88%		11,52%	12,28%
VOLUM PESANTS PER DIA DE LA SETMANA													
dilluns		15,96%		17,97%		19,72%		6,77%		15,86%		16,74%	15,21%
dimarts		17,79%		16,45%		21,44%		17,93%		17,54%		17,65%	18,13%
dimecres		18,62%		18,67%		19,23%		19,08%		17,39%		17,08%	18,41%
dijous		17,29%		15,95%		21,48%		23,14%		19,45%		17,75%	19,21%
divendres		17,22%		19,06%		4,62%		18,47%		16,35%		18,42%	15,93%
dissabte		7,34%		7,45%		8,10%		8,93%		8,47%		7,30%	7,91%
diumenge		5,78%		4,44%		5,40%		5,68%		4,93%		5,06%	5,20%
VOLUM PER LONGITUD													
2-6 m		95,27%		95,22%		94,43%		95,26%		95,27%		95,32%	95,13%
6-X m		3,19%		3,06%		3,01%		2,27%		2,97%		3,47%	3,02%
0-2 m		1,54%		1,73%		2,55%		2,47%		1,76%		1,21%	1,85%
HORA PUNTA													
Dia		25		20		23		17		15		14	
Hora		07.00		07.00		18.00		18.00		12.00		07.00	
Volum		1,016		1,029		1,018		798		1,120		1,083	
HORES 30 - 50 - 100													
Hora 30	Data:	16-10				Hora:	12.00			Volum:	959		
Hora 50	Data:	20-10				Hora:	18.00			Volum:	931		
Hora 100	Data:	16-12				Hora:	18.00			Volum:	891		
INDEX DE FIABILITAT													
IFa		100%											
VELOCITAT MITJANA PER SENTIT													
> Santa Maria d'O												73,91	km/h
> Martorelles												69,26	km/h
VELOCITAT MITJANA													
Velocitat												71,58	km/h

Estació: 30611508 - Sant Celoni_(C-61) (Primària)												C-61 PK 15.5	
Carrils: 1-2		Data llista: 03/04/2017						Sant Celoni_(C-61)					
2016	Gener	Febrer	Març	Abril	Maig	Juny	Juliol	Agost	Set.	Oct.	Nov.	Des.	IMD
DIES AFORATS													
dies totals		7		7		7		7		7		7	42
dl. a dv.		5		5		5		5		5		5	30
dissabtes		1		1		1		1		1		1	6
diumenges		1		1		1		1		1		1	6
INTENSITATS MITJANES													
IMD		3,648		4,080		4,936		4,618		4,391		4,058	4,293
IMD dl. a dv.		3,616		4,232		4,894		4,670		4,405		4,224	4,349
IMD dissabtes		3,934		3,751		5,395		4,682		4,341		3,901	4,297
IMD diumenges		3,524		3,651		4,689		4,297		4,373		3,383	4,002
INTENSITATS MITJANES DE PESANTS													
IMD		97		130		106		112		137		129	119
IMD dl. a dv.		120		164		128		131		167		161	145
IMD dissabtes		50		60		53		87		78		61	65
IMD diumenges		29		25		50		41		49		36	39
FACTORS													
Factor L		1,2026		1,0275		0,8885		0,9312		0,9873		1,0295	1,0000
Factor S													0,9869
FACTORS PESANTS													
Factor L		1,2046		0,8822		1,1367		1,1055		0,8695		0,8997	1,0000
Factor S													0,8165
VOLUM PER SENTIT													
> Arenys de Mar		53,58%		49,87%		49,10%		49,77%		50,01%		49,80%	50,25%
> Sant Celoni		46,42%		50,13%		50,90%		50,23%		49,99%		50,20%	49,75%
VOLUM PESANTS PER SENTIT													
> Arenys de Mar		42,29%		41,01%		43,45%		43,37%		40,48%		44,08%	42,37%
> Sant Celoni		57,71%		58,99%		56,55%		56,63%		59,52%		55,92%	57,63%
VOLUM PER DIA DE LA SETMANA													
dilluns		15,26%		14,80%		12,78%		12,62%		13,94%		13,72%	13,86%
dimarts		15,38%		14,70%		13,43%		14,62%		13,81%		14,59%	14,43%
dimecres		8,18%		15,25%		14,32%		15,24%		14,71%		15,30%	13,91%
dijous		15,38%		13,89%		15,72%		14,04%		14,42%		15,28%	14,84%
divendres		16,59%		15,45%		14,56%		15,70%		14,77%		15,47%	15,43%
dissabte		15,40%		13,13%		15,61%		14,48%		14,12%		13,73%	14,33%
diumenge		13,80%		12,78%		13,57%		13,29%		14,23%		11,91%	13,30%
VOLUM PESANTS PER DIA DE LA SETMANA													
dilluns		21,29%		17,31%		18,49%		14,29%		17,07%		16,17%	17,45%
dimarts		22,47%		20,62%		23,75%		17,09%		17,79%		18,05%	19,85%
dimecres		1,03%		18,52%		22,81%		17,60%		17,38%		17,61%	16,16%
dijous		22,47%		16,54%		18,08%		16,71%		18,31%		17,94%	18,32%
divendres		21,15%		17,64%		2,97%		17,98%		16,23%		19,49%	16,11%
dissabte		7,34%		6,62%		7,15%		11,10%		8,12%		6,76%	7,77%
diumenge		4,26%		2,76%		6,75%		5,23%		5,10%		3,99%	4,70%
VOLUM PER LONGITUD													
2-6 m		96,26%		95,49%		95,03%		94,91%		95,12%		96,04%	95,43%
6-X m		2,67%		3,18%		2,14%		2,43%		3,13%		3,18%	2,77%
0-2 m		1,07%		1,33%		2,82%		2,66%		1,75%		0,79%	1,80%
HORA PUNTA													
Dia		21		20		25		27		16		14	
Hora		12.00		08.00		12.00		11.00		12.00		08.00	
Volum		385		400		538		420		482		381	
HORES 30 - 50 - 100													
Hora 30	Data:	14-12				Hora:	08.00			Volum:	381		
Hora 50	Data:	23-06				Hora:	16.00			Volum:	365		
Hora 100	Data:	24-08				Hora:	17.00			Volum:	330		
INDEX DE FIABILITAT													
IFa		100%											
VELOCITAT MITJANA PER SENTIT													
> Arenys de Mar												60,36	km/h
> Sant Celoni												57,49	km/h
VELOCITAT MITJANA													
Velocitat												58,92	km/h

Estació: 10620028 - Sant_Bartomeu_(C-62) (Primària)													C-62 PK 2			
Carrils: 1-2													Data llista: 03/04/2017		Sant_Bartomeu_(C-62)	
2016	Gener	Febrer	Març	Abril	Maig	Juny	Juliol	Agost	Set.	Oct.	Nov.	Des.	IMD			
DIES AFORATS																
dies totals	7		7		7		7		7		7		42			
dl. a dv.	5		5		5		5		5		5		30			
dissabtes	1		1		1		1		1		1		6			
diumenges	1		1		1		1		1		1		6			
INTENSITATS MITJANES																
IMD	5,042		5,300		5,319		5,935		5,783		5,655		5,504			
IMD dl. a dv.	5,303		5,375		5,502		5,970		5,781		5,774		5,615			
IMD dissabtes	4,577		5,578		5,028		5,492		5,850		5,489		5,313			
IMD diumenges	4,204		4,645		4,699		6,206		5,727		5,224		5,108			
INTENSITATS MITJANES DE PESANTS																
IMD	389		430		386		450		424		387		411			
IMD dl. a dv.	507		545		489		579		532		495		524			
IMD dissabtes	88		174		139		119		154		119		130			
IMD diumenges	101		112		114		134		156		120		122			
FACTORS																
Factor L	1,0589		1,0446		1,0207		0,9406		0,9714		0,9725		1,0000			
Factor S													0,9794			
FACTORS PESANTS																
Factor L	1,0346		0,9621		1,0714		0,9056		0,9860		1,0597		1,0000			
Factor S													0,7830			
VOLUM PER SENTIT																
> Gironella	50,48%		50,91%		50,12%		50,92%		50,51%		50,40%		50,56%			
> Fontfreda	49,52%		49,09%		49,88%		49,08%		49,49%		49,60%		49,44%			
VOLUM PESANTS PER SENTIT																
> Gironella	51,98%		50,17%		50,83%		51,48%		50,81%		49,19%		50,75%			
> Fontfreda	48,02%		49,83%		49,17%		48,52%		49,19%		50,81%		49,25%			
VOLUM PER DIA DE LA SETMANA																
dilluns	14,56%		13,82%		12,66%		13,87%		13,68%		13,41%		13,62%			
dimarts	14,35%		14,19%		15,18%		13,60%		13,61%		13,64%		14,12%			
dimecres	14,70%		13,62%		14,34%		14,16%		13,65%		14,62%		14,18%			
dijous	14,99%		14,33%		15,07%		14,32%		13,93%		14,64%		14,52%			
divendres	16,53%		16,48%		16,62%		15,90%		16,53%		16,63%		16,44%			
dissabte	12,97%		15,04%		13,50%		13,22%		14,45%		13,87%		13,78%			
diumenge	11,91%		12,52%		12,62%		14,94%		14,15%		13,20%		13,21%			
VOLUM PESANTS PER DIA DE LA SETMANA																
dilluns	17,93%		17,41%		4,78%		16,52%		18,70%		18,33%		15,18%			
dimarts	18,59%		18,90%		24,01%		19,22%		16,88%		17,18%		19,23%			
dimecres	18,07%		17,08%		21,30%		19,00%		17,99%		18,33%		18,56%			
dijous	20,32%		18,14%		20,30%		19,51%		18,80%		20,06%		19,44%			
divendres	18,15%		18,97%		20,23%		17,70%		17,18%		17,29%		18,19%			
dissabte	3,23%		5,78%		5,15%		3,78%		5,19%		4,39%		4,50%			
diumenge	3,71%		3,72%		4,22%		4,26%		5,26%		4,42%		4,24%			
VOLUM PER LONGITUD																
2-6 m	92,17%		91,68%		91,80%		91,49%		91,99%		92,74%		91,97%			
6-X m	7,71%		8,11%		7,25%		7,57%		7,33%		6,85%		7,47%			
0-2 m	0,11%		0,20%		0,95%		0,94%		0,68%		0,40%		0,56%			
HORA PUNTA																
Dia	24		19		16		24		18		20					
Hora	18.00		13.00		18.00		19.00		18.00		17.00					
Volum	487		489		520		604		602		557					
HORES 30 - 50 - 100																
Hora 30	Data:	24-07			Hora:	17.00			Volum:	468						
Hora 50	Data:	22-01			Hora:	19.00			Volum:	451						
Hora 100	Data:	19-05			Hora:	07.00			Volum:	413						
INDEX DE FIABILITAT																
IFa	100%															
VELOCITAT MITJANA PER SENTIT																
> Gironella													83,86	km/h		
> Fontfreda													88,16	km/h		
VELOCITAT MITJANA																
Velocitat													86,01	km/h		

Estació: 3152IG17 - Brunyola_(C-63) (Primària)													C-63 PK 31.3			
Carrils: 1-2													Data llista: 03/04/2017		Brunyola_(C-63)	
2016	Gener	Febrer	Març	Abril	Maig	Juny	Juliol	Agost	Set.	Oct.	Nov.	Des.	IMD			
DIES AFORATS																
dies totals	7		7		7		7		7		7		42			
dl. a dv.	5		5		5		5		5		5		30			
dissabtes	1		1		1		1		1		1		6			
diumenges	1		1		1		1		1		1		6			
INTENSITATS MITJANES																
IMD	5,450		6,875		6,312		5,973		5,920		6,058		6,099			
IMD dl. a dv.	5,932		7,591		6,332		6,405		6,307		6,361		6,501			
IMD dissabtes	4,535		5,474		6,317		4,924		5,405		5,786		5,355			
IMD diumenges	3,959		4,696		6,207		4,862		4,498		4,815		4,858			
INTENSITATS MITJANES DE PESANTS																
IMD	417		516		403		395		395		411		423			
IMD dl. a dv.	549		683		532		525		519		537		559			
IMD dissabtes	117		135		109		95		112		122		114			
IMD diumenges	52		60		51		43		55		68		54			
FACTORS																
Factor L	1,0960		0,8565		1,0268		1,0151		1,0308		1,0220		1,0000			
Factor S													0,9387			
FACTORS PESANTS																
Factor L	1,0175		0,8183		1,0500		1,0640		1,0763		1,0414		1,0000			
Factor S													0,7573			
VOLUM PER SENTIT																
> Secció 2	49,72%		41,32%		49,75%		49,91%		49,58%		49,89%		48,18%			
> Secció 1	50,28%		58,68%		50,25%		50,09%		50,42%		50,11%		51,82%			
VOLUM PESANTS PER SENTIT																
> Secció 2	49,07%		34,64%		48,90%		48,64%		48,77%		49,13%		46,01%			
> Secció 1	50,93%		65,36%		51,10%		51,36%		51,23%		50,87%		53,99%			
VOLUM PER DIA DE LA SETMANA																
dilluns	14,80%		12,95%		14,10%		15,11%		14,08%		14,09%		14,18%			
dimarts	15,06%		12,10%		13,85%		14,88%		14,62%		14,90%		14,17%			
dimecres	15,54%		18,84%		14,26%		15,41%		14,92%		14,84%		15,73%			
dijous	15,98%		19,28%		14,50%		14,80%		15,98%		14,97%		16,05%			
divendres	16,35%		15,69%		14,95%		16,38%		16,50%		16,21%		16,06%			
dissabte	11,89%		11,37%		14,30%		11,78%		13,04%		13,64%		12,61%			
diumenge	10,38%		9,76%		14,05%		11,63%		10,85%		11,35%		11,41%			
VOLUM PESANTS PER DIA DE LA SETMANA																
dilluns	18,28%		15,73%		17,90%		19,64%		17,87%		18,30%		17,95%			
dimarts	19,00%		16,06%		18,60%		19,06%		19,07%		19,31%		18,46%			
dimecres	19,44%		24,65%		19,17%		20,18%		18,85%		18,30%		20,20%			
dijous	18,00%		23,01%		20,52%		17,11%		17,69%		17,81%		19,13%			
divendres	19,48%		15,15%		18,14%		19,02%		20,48%		19,66%		18,77%			
dissabte	4,01%		3,74%		3,86%		3,44%		4,05%		4,25%		3,88%			
diumenge	1,78%		1,66%		1,81%		1,56%		1,99%		2,37%		1,84%			
VOLUM PER LONGITUD																
2-6 m	91,74%		91,88%		92,55%		92,70%		92,83%		92,49%		92,36%			
6-X m	7,64%		7,50%		6,39%		6,61%		6,67%		6,78%		6,93%			
0-2 m	0,62%		0,62%		1,06%		0,69%		0,50%		0,73%		0,70%			
HORA PUNTA																
Dia	15		9		8		6		2		8					
Hora	17.00		18.00		12.00		18.00		18.00		07.00					
Volum	508		727		580		531		565		575					
HORES 30 - 50 - 100																
Hora 30	Data:	09-03			Hora:	13.00			Volum:	543						
Hora 50	Data:	10-07			Hora:	13.00			Volum:	513						
Hora 100	Data:	11-03			Hora:	10.00			Volum:	480						
INDEX DE FIABILITAT																
IFa	100%															
VELOCITAT MITJANA PER SENTIT																
> Secció 2													80,63	km/h		
> Secció 1													76,84	km/h		
VELOCITAT MITJANA																
Velocitat													78,74	km/h		

Estació: 22-417 - Sant Hilari Sacalm_(GI-550) (Primària)													GI-550 PK 1			
Carrils: 1-2													Data llista: 03/04/2017		Sant Hilari Sacalm_(GI-550)	
2016	Gener	Febrer	Març	Abril	Maig	Juny	Juliol	Agost	Set.	Oct.	Nov.	Des.	IMD			
DIES AFORATS																
dies totals	7		7		7		7		7		5		40			
dl. a dv.	5		5		5		5		5		3		28			
dissabtes	1		1		1		1		1		1		6			
diumenges	1		1		1		1		1		1		6			
INTENSITATS MITJANES																
IMD	4,074		4,429		4,487		4,648		4,274		4,224		4,357			
IMD dl. a dv.	4,245		4,648		4,524		4,655		4,304		4,257		4,440			
IMD dissabtes	3,739		4,201		4,320		4,553		4,183		4,094		4,179			
IMD diumenges	3,553		3,566		4,466		4,707		4,214		4,191		4,130			
INTENSITATS MITJANES DE PESANTS																
IMD	456		373		507		430		389		776		487			
IMD dl. a dv.	581		465		644		531		485		890		599			
IMD dissabtes	157		195		172		146		183		517		222			
IMD diumenges	132		90		157		208		116		465		191			
FACTORS																
Factor L	1,0459		0,9553		0,9814		0,9539		1,0317		1,0430		1,0000			
Factor S													0,9816			
FACTORS PESANTS																
Factor L	1,0315		1,2868		0,9296		1,1287		1,2358		0,6729		1,0000			
Factor S													0,8130			
VOLUM PER SENTIT																
> St. Hilari Sacal	50,16%		49,31%		50,35%		50,22%		49,66%		50,19%		49,97%			
> Arbúcies	49,84%		50,69%		49,65%		49,78%		50,34%		49,81%		50,03%			
VOLUM PESANTS PER SENTIT																
> St. Hilari Sacal	50,19%		50,42%		49,83%		49,68%		49,01%		48,52%		49,58%			
> Arbúcies	49,81%		49,58%		50,17%		50,32%		50,99%		51,48%		50,42%			
VOLUM PER DIA DE LA SETMANA																
dilluns	14,24%		13,83%		14,11%		14,18%		13,24%				13,93%			
dimarts	14,55%		13,88%		14,23%		14,06%		14,17%				14,17%			
dimecres	14,58%		15,48%		14,04%		14,33%		13,70%				14,48%			
dijous	15,22%		15,69%		14,59%		17,05%		15,11%				15,52%			
divendres	15,85%		16,07%		15,05%		11,92%		15,72%				14,87%			
dissabte	13,11%		13,55%		13,75%		13,99%		13,98%				13,67%			
diumenge	12,46%		11,50%		14,22%		14,47%		14,09%				13,39%			
VOLUM PESANTS PER DIA DE LA SETMANA																
dilluns	17,32%		22,59%		18,56%		22,12%		4,70%				17,13%			
dimarts	18,20%		21,44%		18,20%		21,58%		19,99%				19,88%			
dimecres	18,11%		22,24%		17,94%		20,09%		19,95%				19,79%			
dijous	19,74%		18,26%		19,10%		20,75%		23,44%				20,31%			
divendres	17,58%		4,56%		16,93%		3,69%		20,94%				12,91%			
dissabte	4,92%		7,47%		4,85%		4,86%		6,72%				5,68%			
diumenge	4,14%		3,45%		4,42%		6,92%		4,26%				4,70%			
VOLUM PER LONGITUD																
2-6 m	88,19%		90,66%		87,48%		89,30%		89,41%		80,83%		87,58%			
6-X m	11,19%		8,42%		11,30%		9,24%		9,10%		17,34%		11,19%			
0-2 m	0,62%		0,91%		1,21%		1,46%		1,49%		1,83%		1,23%			
HORA PUNTA																
Dia	14		5		8		10		11		6					
Hora	17.00		12.00		17.00		12.00		11.00		11.00					
Volum	359		435		417		433		366		392					
HORES 30 - 50 - 100																
Hora 30	Data:	09-03			Hora:	17.00			Volum:	367						
Hora 50	Data:	11-03			Hora:	13.00			Volum:	349						
Hora 100	Data:	06-05			Hora:	18.00			Volum:	327						
INDEX DE FIABILITAT																
IFa	97,5%															
VELOCITAT MITJANA PER SENTIT																
> St. Hilari Sacal													62,23	km/h		
> Arbúcies													72,29	km/h		
VELOCITAT MITJANA																
Velocitat													67,26	km/h		

Estació: 202-417 - Espolla_(GI-602) (Primària)										GI-602 PK 11			
Carrils: 1-2		Data llista: 03/04/2017						Espolla_(GI-602)					
2016	Gener	Febrer	Març	Abril	Maig	Juny	Juliol	Agost	Set.	Oct.	Nov.	Des.	IMD
DIES AFORATS													
dies totals		7		7		7		7		7		7	42
dl. a dv.		5		5		5		5		5		5	30
dissabtes		1		1		1		1		1		1	6
diumenges		1		1		1		1		1		1	6
INTENSITATS MITJANES													
IMD		1,365		1,164		1,270		1,652		1,315		1,820	1,434
IMD dl. a dv.		1,184		1,135		1,236		1,611		1,291		1,760	1,375
IMD dissabtes		2,280		1,175		1,321		1,860		1,348		2,058	1,657
IMD diumenges		1,359		1,301		1,394		1,649		1,399		1,878	1,493
INTENSITATS MITJANES DE PESANTS													
IMD		21		28		29		25		27		18	25
IMD dl. a dv.		23		35		33		29		33		19	29
IMD dissabtes		27		11		24		19		18		21	20
IMD diumenges		9		10		15		7		8		7	9
FACTORS													
Factor L		1,1617		1,2118		1,1130		0,8536		1,0649		0,7812	1,0000
Factor S													1,0415
FACTORS PESANTS													
Factor L		1,2560		0,8182		0,8678		0,9740		0,8731		1,5072	1,0000
Factor S													0,8585
VOLUM PER SENTIT													
> Capmany		41,95%		40,97%		40,87%		40,35%		40,84%		39,24%	40,61%
> Espolla		58,05%		59,03%		59,13%		59,65%		59,16%		60,76%	59,39%
VOLUM PESANTS PER SENTIT													
> Capmany		40,00%		36,73%		34,31%		34,10%		33,16%		36,59%	35,62%
> Espolla		60,00%		63,27%		65,69%		65,90%		66,84%		63,41%	64,38%
VOLUM PER DIA DE LA SETMANA													
dilluns		11,12%		13,21%		12,94%		12,44%		13,21%		14,07%	12,77%
dimarts		10,88%		13,26%		13,49%		13,67%		13,31%		13,69%	13,08%
dimecres		15,36%		13,10%		13,17%		14,15%		13,67%		13,06%	13,74%
dijous		13,56%		14,85%		14,80%		15,31%		14,23%		13,64%	14,39%
divendres		11,01%		15,19%		15,07%		14,08%		15,73%		14,64%	14,33%
dissabte		23,85%		14,42%		14,85%		16,08%		14,65%		16,16%	16,49%
diumenge		14,22%		15,96%		15,68%		14,26%		15,20%		14,74%	15,02%
VOLUM PESANTS PER DIA DE LA SETMANA													
dilluns		12,00%		21,94%		6,37%		14,45%		17,89%		4,07%	13,01%
dimarts		14,67%		17,86%		15,69%		21,39%		14,74%		20,32%	17,60%
dimecres		29,33%		15,31%		15,20%		11,56%		20,53%		11,38%	16,92%
dijous		14,67%		16,33%		20,10%		19,65%		16,32%		22,76%	18,54%
divendres		5,33%		17,86%		23,53%		17,92%		16,84%		18,70%	16,82%
dissabte		18,00%		5,61%		11,76%		10,98%		9,47%		17,07%	11,99%
diumenge		6,00%		5,10%		7,35%		4,05%		4,21%		5,69%	5,35%
VOLUM PER LONGITUD													
2-6 m		97,07%		94,91%		96,57%		96,50%		96,00%		97,13%	96,45%
6-X m		1,57%		2,40%		2,29%		1,50%		2,06%		0,97%	1,72%
0-2 m		1,36%		2,69%		1,14%		2,01%		1,93%		1,91%	1,83%
HORA PUNTA													
Dia		6		10		12		11		16		17	
Hora		16.00		16.00		17.00		16.00		11.00		12.00	
Volum		304		140		148		169		143		184	
HORES 30 - 50 - 100													
Hora 30	Data:	20-12				Hora:	11.00			Volum:	143		
Hora 50	Data:	16-10				Hora:	16.00			Volum:	135		
Hora 100	Data:	15-12				Hora:	16.00			Volum:	120		
INDEX DE FIABILITAT													
IFa		100%											
VELOCITAT MITJANA PER SENTIT													
> Capmany												58,44	km/h
> Espolla												65,16	km/h
VELOCITAT MITJANA													
Velocitat												61,80	km/h

Estació: 125-417 - Roses_(GI-614) (Primària)													GI-614 PK 4.35	
Carrils: 1-2		Data llista: 03/04/2017											Roses_(GI-614)	
2016	Gener	Febrer	Març	Abril	Maig	Juny	Juliol	Agost	Set.	Oct.	Nov.	Des.	IMD	
DIES AFORATS														
dies totals		7		7		7		7		7		7	42	
dl. a dv.		5		5		5		5		5		5	30	
dissabtes		1		1		1		1		1		1	6	
diumenges		1		1		1		1		1		1	6	
INTENSITATS MITJANES														
IMD		3,091		3,241		6,278		9,432		3,769		1,856	4,626	
IMD dl. a dv.		2,980		2,966		6,439		9,662		3,598		1,711	4,630	
IMD dissabtes		3,758		3,578		5,782		8,427		4,432		2,288	4,569	
IMD diumenges		2,974		4,282		5,974		9,290		3,964		2,149	4,740	
INTENSITATS MITJANES DE PESANTS														
IMD		87		171		159		193		129		85	138	
IMD dl. a dv.		97		176		175		207		145		100	151	
IMD dissabtes		74		173		146		161		96		59	117	
IMD diumenges		49		144		93		153		84		35	93	
FACTORS														
Factor L		1,5536		1,5611		0,7191		0,4792		1,2870		2,7065	1.0000	
Factor S													1,0015	
FACTORS PESANTS														
Factor L		1,5566		0,8562		0,8620		0,7286		1,0378		1,5008	1.0000	
Factor S													0,9132	
VOLUM PER SENTIT														
> Cadaqués		49,18%		64,86%		50,19%		49,72%		50,32%		49,85%	51,63%	
> Roses		50,82%		35,14%		49,81%		50,28%		49,68%		50,15%	48,37%	
VOLUM PESANTS PER SENTIT														
> Cadaqués		54,53%		64,58%		54,63%		51,63%		53,64%		55,87%	55,96%	
> Roses		45,47%		35,42%		45,37%		48,37%		46,36%		44,13%	44,04%	
VOLUM PER DIA DE LA SETMANA														
dilluns		9,59%		12,84%		13,07%		14,65%		13,34%		11,89%	12,56%	
dimarts		7,79%		12,67%		13,28%		14,11%		13,65%		12,16%	12,35%	
dimecres		17,32%		16,77%		17,21%		16,18%		12,81%		10,99%	15,33%	
dijous		16,39%		8,83%		16,35%		14,92%		13,33%		15,06%	14,27%	
divendres		17,79%		14,25%		13,34%		13,31%		15,04%		15,73%	14,92%	
dissabte		17,37%		15,77%		13,16%		12,76%		16,80%		17,61%	15,71%	
diumenge		13,75%		18,87%		13,59%		14,07%		15,02%		16,54%	15,30%	
VOLUM PESANTS PER DIA DE LA SETMANA														
dilluns		14,66%		14,70%		13,84%		15,28%		14,57%		13,42%	14,46%	
dimarts		14,50%		15,29%		14,02%		16,99%		16,89%		17,45%	15,90%	
dimecres		18,29%		17,13%		17,70%		14,69%		10,49%		16,28%	15,79%	
dijous		19,28%		10,03%		18,78%		15,50%		17,44%		17,28%	16,51%	
divendres		13,01%		16,37%		14,20%		14,24%		20,75%		19,80%	16,53%	
dissabte		12,19%		14,45%		13,12%		11,94%		10,60%		9,90%	11,99%	
diumenge		8,07%		12,03%		8,36%		11,35%		9,27%		5,87%	9,16%	
VOLUM PER LONGITUD														
2-6 m		95,96%		93,30%		94,96%		95,56%		93,22%		93,47%	94,75%	
6-X m		2,81%		5,28%		2,53%		2,04%		3,43%		4,59%	2,97%	
0-2 m		1,23%		1,42%		2,51%		2,40%		3,35%		1,94%	2,28%	
HORA PUNTA														
Dia		6		10		9		3		16		17		
Hora		12.00		13.00		16.00		12.00		11.00		13.00		
Volum		439		521		738		991		456		239		
HORES 30 - 50 - 100														
Hora 30	Data:	04-08				Hora:	19.00			Volum:	759			
Hora 50	Data:	09-06				Hora:	17.00			Volum:	673			
Hora 100	Data:	05-06				Hora:	19.00			Volum:	492			
INDEX DE FIABILITAT														
IFa		100%												
VELOCITAT MITJANA PER SENTIT														
> Cadaqués												49,37	km/h	
> Roses												48,54	km/h	
VELOCITAT MITJANA														
Velocitat												48,95	km/h	

Estació: 108-417 - Regencós_(GI-653) (Primària)													GI-653 PK 2.7			
Carrils: 1-2													Data llista: 03/04/2017		Regencós_(GI-653)	
2016	Gener	Febrer	Març	Abril	Maig	Juny	Juliol	Agost	Set.	Oct.	Nov.	Des.	IMD			
DIES AFORATS																
dies totals	7		7		7		7		7		7		42			
dl. a dv.	5		5		5		5		5		5		30			
dissabtes	1		1		1		1		1		1		6			
diumenges	1		1		1		1		1		1		6			
INTENSITATS MITJANES																
IMD	4,349		4,376		4,641		8,191		44,861		6,282		11,971			
IMD dl. a dv.	4,605		4,698		4,815		8,535		55,726		6,593		14,206			
IMD dissabtes	3,960		4,136		4,952		7,729		17,713		6,977		7,445			
IMD diumenges	3,461		3,006		3,460		6,936		17,684		4,031		6,228			
INTENSITATS MITJANES DE PESANTS																
IMD	409		368		398		594		2,644		539		817			
IMD dl. a dv.	532		488		526		770		3,343		702		1,062			
IMD dissabtes	142		88		116		204		937		191		271			
IMD diumenges	64		46		40		105		854		76		183			
FACTORS																
Factor L	3,0850		3,0239		2,9504		1,6644		0,2549		2,1545		1,0000			
Factor S													0,8518			
FACTORS PESANTS																
Factor L	1,9969		2,1770		2,0189		1,3795		0,3176		1,5136		1,0000			
Factor S													0,7755			
VOLUM PER SENTIT																
> Direcció 1	50,44%		50,51%		50,70%		48,66%		18,12%		50,44%		30,32%			
> Direcció 2	49,56%		49,49%		49,30%		51,34%		81,88%		49,56%		69,68%			
VOLUM PESANTS PER SENTIT																
> Direcció 1	50,19%		49,48%		48,42%		50,14%		33,50%		50,54%		41,12%			
> Direcció 2	49,81%		50,52%		51,58%		49,86%		66,50%		49,46%		58,88%			
VOLUM PER DIA DE LA SETMANA																
dilluns	14,33%		14,75%		13,80%		12,86%		40,61%		12,41%		17,95%			
dimarts	15,09%		14,97%		14,79%		13,79%		31,76%		13,18%		16,94%			
dimecres	14,98%		15,15%		14,75%		15,30%		5,35%		15,08%		13,57%			
dijous	14,84%		15,33%		14,50%		17,64%		5,32%		16,06%		13,67%			
divendres	16,38%		16,49%		16,26%		14,83%		5,69%		18,23%		14,39%			
dissabte	13,01%		13,50%		15,24%		13,48%		5,64%		15,87%		12,82%			
diumenge	11,37%		9,81%		10,65%		12,10%		5,63%		9,17%		9,96%			
VOLUM PESANTS PER DIA DE LA SETMANA																
dilluns	16,34%		18,38%		16,58%		15,18%		37,07%		16,85%		19,93%			
dimarts	17,49%		18,69%		16,98%		18,86%		29,70%		16,66%		19,48%			
dimecres	17,56%		20,68%		21,68%		22,29%		8,05%		19,44%		18,42%			
dijous	18,88%		17,80%		18,63%		17,63%		7,95%		19,02%		16,36%			
divendres	22,55%		19,24%		20,53%		18,61%		7,56%		20,95%		18,02%			
dissabte	4,96%		3,42%		4,16%		4,91%		5,06%		5,06%		4,62%			
diumenge	2,23%		1,79%		1,44%		2,53%		4,61%		2,01%		2,39%			
VOLUM PER LONGITUD																
2-6 m	90,53%		91,54%		91,36%		92,63%		91,91%		91,28%		91,79%			
6-X m	9,41%		8,40%		8,58%		7,25%		5,89%		8,58%		6,83%			
0-2 m	0,06%		0,06%		0,06%		0,12%		2,19%		0,14%		1,39%			
HORA PUNTA																
Dia	17		5		7		14		12		12					
Hora	12.00		12.00		13.00		11.00		05.00		11.00					
Volum	411		425		502		788		20,546		719					
HORES 30 - 50 - 100																
Hora 30	Data:	10-09			Hora:	11.00			Volum:	1,361						
Hora 50	Data:	11-09			Hora:	17.00			Volum:	1,250						
Hora 100	Data:	14-07			Hora:	11.00			Volum:	788						
INDEX DE FIABILITAT																
IFa	100%															
VELOCITAT MITJANA PER SENTIT																
> Direcció 1													73,78	km/h		
> Direcció 2													72,00	km/h		
VELOCITAT MITJANA																
Velocitat													72,89	km/h		

Estació: 242225 - Cervera_(L-311) (Primària)													L-311 PK 3			
Carrils: 1-2													Data llista: 03/04/2017		Cervera_(L-311)	
2016	Gener	Febrer	Març	Abril	Maig	Juny	Juliol	Agost	Set.	Oct.	Nov.	Des.	IMD			
DIES AFORATS																
dies totals	7		7		7		7		7		7		42			
dl. a dv.	5		5		5		5		5		5		30			
dissabtes	1		1		1		1		1		1		6			
diumenges	1		1		1		1		1		1		6			
INTENSITATS MITJANES																
IMD	4,922		5,546		4,900		5,342		4,972		5,288		5,162			
IMD dl. a dv.	4,899		5,297		5,013		5,346		4,996		5,269		5,138			
IMD dissabtes	4,572		5,913		4,811		5,269		4,901		5,636		5,163			
IMD diumenges	5,387		6,424		4,426		5,392		4,923		5,034		5,243			
INTENSITATS MITJANES DE PESANTS																
IMD	445		492		423		454		427		511		459			
IMD dl. a dv.	530		577		516		553		531		598		551			
IMD dissabtes	248		304		231		250		242		370		272			
IMD diumenges	216		253		150		167		91		219		182			
FACTORS																
Factor L	1,0488		0,9700		1,0250		0,9611		1,0285		0,9752		1,0000			
Factor S													1,0036			
FACTORS PESANTS																
Factor L	1,0398		0,9554		1,0684		0,9972		1,0378		0,9212		1,0000			
Factor S													0,8321			
VOLUM PER SENTIT																
> Direcció 2	50,13%		50,52%		51,12%		50,49%		50,64%		50,08%		50,49%			
> Direcció 1	49,87%		49,48%		48,88%		49,51%		49,36%		49,92%		49,51%			
VOLUM PESANTS PER SENTIT																
> Direcció 2	55,68%		55,57%		54,19%		53,77%		58,47%		53,99%		55,24%			
> Direcció 1	44,32%		44,43%		45,81%		46,23%		41,53%		46,01%		44,76%			
VOLUM PER DIA DE LA SETMANA																
dilluns	13,34%		14,75%		13,92%		13,71%		13,63%		13,85%		13,87%			
dimarts	13,48%		11,93%		13,45%		14,05%		13,65%		13,11%		13,23%			
dimecres	13,37%		11,60%		13,78%		13,74%		13,59%		13,53%		13,21%			
dijous	13,41%		12,72%		14,58%		13,34%		13,72%		13,84%		13,57%			
divendres	17,49%		17,23%		17,35%		16,66%		17,18%		16,85%		17,13%			
dissabte	13,27%		15,23%		14,03%		14,09%		14,08%		15,23%		14,27%			
diumenge	15,63%		16,55%		12,90%		14,42%		14,15%		13,60%		14,52%			
VOLUM PESANTS PER DIA DE LA SETMANA																
dilluns	15,67%		15,17%		16,05%		16,26%		16,67%		17,07%		16,14%			
dimarts	17,50%		15,90%		17,30%		17,17%		17,87%		15,98%		16,89%			
dimecres	17,98%		16,10%		17,36%		16,38%		17,20%		16,48%		16,87%			
dijous	17,02%		18,16%		19,56%		18,21%		17,97%		16,40%		17,90%			
divendres	16,92%		18,48%		16,86%		18,87%		19,14%		17,63%		18,02%			
dissabte	7,96%		8,83%		7,80%		7,86%		8,10%		10,34%		8,44%			
diumenge	6,94%		7,35%		5,07%		5,25%		3,05%		6,12%		5,64%			
VOLUM PER LONGITUD																
2-6 m	90,10%		90,21%		90,27%		90,70%		90,07%		89,30%		90,11%			
6-X m	9,04%		8,86%		8,63%		8,50%		8,59%		9,67%		8,88%			
0-2 m	0,86%		0,92%		1,10%		0,80%		1,35%		1,03%		1,01%			
HORA PUNTA																
Dia	17		11		20		10		18		13					
Hora	17.00		19.00		19.00		19.00		18.00		17.00					
Volum	589		636		474		544		505		528					
HORES 30 - 50 - 100																
Hora 30	Data:	22-05			Hora:	18.00			Volum:	463						
Hora 50	Data:	12-03			Hora:	10.00			Volum:	416						
Hora 100	Data:	12-07			Hora:	08.00			Volum:	361						
INDEX DE FIABILITAT																
IFa	100%															
VELOCITAT MITJANA PER SENTIT																
> Direcció 2													63,40	km/h		
> Direcció 1													84,27	km/h		
VELOCITAT MITJANA																
Velocitat														73,84	km/h	

Estació: 41500208 - Terrassa_(N-150) (Primària)													N-150 PK 19.4			
Carrils: 1-2													Data llista: 03/04/2017		Terrassa_(N-150)	
2016	Gener	Febrer	Març	Abril	Maig	Juny	Juliol	Agost	Set.	Oct.	Nov.	Des.	IMD			
DIES AFORATS																
dies totals	7		7		7		7		7	1		8	44			
dl. a dv.	5		5		5		5		5	1		6	32			
dissabtes	1		1		1		1		1			1	6			
diumenges	1		1		1		1		1			1	6			
INTENSITATS MITJANES																
IMD	30,647		31,427		32,234		32,079		30,379	12,269		27,574	28,079			
IMD dl. a dv.	34,322		34,729		36,398		35,995		34,226	17,176		29,707	31,865			
IMD dissabtes	24,039		26,248		25,124		24,834		22,949			25,783	20,799			
IMD diumenges	18,876		20,097		18,523		19,746		18,573			18,697	16,100			
INTENSITATS MITJANES DE PESANTS																
IMD	748		932		737		641		652	147		531	627			
IMD dl. a dv.	962		1,198		963		816		844	206		679	815			
IMD dissabtes	239		344		227		218		236			206	204			
IMD diumenges	188		189		115		188		106			114	128			
FACTORS																
Factor L	0,9284		0,9175		0,8754		0,8853		0,9310	1,8552		1,0726	1.0000			
Factor S													0,8797			
FACTORS PESANTS																
Factor L	0,8472		0,6806		0,8467		0,9987		0,9661	3,9571		1,2005	1.0000			
Factor S													0,7725			
VOLUM PER SENTIT																
> Barcelona	53,01%		54,01%		53,59%		52,97%		52,77%	54,56%		53,08%	53,26%			
> Terrassa	46,99%		45,99%		46,41%		47,03%		47,23%	45,44%		46,92%	46,74%			
VOLUM PESANTS PER SENTIT																
> Barcelona	38,64%		32,18%		36,91%		37,78%		36,81%	29,61%		38,44%	36,48%			
> Terrassa	61,36%		67,82%		63,09%		62,22%		63,19%	70,39%		61,56%	63,52%			
VOLUM PER DIA DE LA SETMANA																
dilluns	15,97%		15,90%		15,67%		15,72%		15,86%			17,25%	16,04%			
dimarts	16,01%		15,08%		15,93%		15,61%		15,84%			7,87%	14,23%			
dimecres	16,06%		15,06%		16,12%		15,97%		16,37%			17,45%	16,18%			
dijous	16,28%		16,19%		16,11%		15,85%		16,32%			17,47%	16,36%			
divendres	15,67%		16,71%		16,83%		16,99%		16,08%			18,42%	16,73%			
dissabte	11,21%		11,93%		11,13%		11,06%		10,79%			12,49%	11,41%			
diumenge	8,80%		9,14%		8,21%		8,79%		8,73%			9,06%	8,77%			
VOLUM PESANTS PER DIA DE LA SETMANA																
dilluns	18,94%		17,83%		17,40%		18,32%		18,07%			21,81%	18,67%			
dimarts	18,98%		19,00%		19,14%		18,05%		18,70%			6,84%	16,59%			
dimecres	19,09%		18,00%		18,27%		18,39%		17,96%			20,43%	18,73%			
dijous	16,27%		18,14%		19,32%		16,89%		18,68%			21,76%	18,50%			
divendres	18,58%		18,86%		19,24%		19,30%		19,10%			21,37%	19,36%			
dissabte	4,56%		5,27%		4,40%		4,86%		5,17%			5,01%	4,87%			
diumenge	3,59%		2,90%		2,23%		4,19%		2,32%			2,77%	3,04%			
VOLUM PER LONGITUD																
2-6 m	96,58%		94,64%		96,72%		95,42%		96,39%	96,75%		95,77%	95,98%			
6-X m	2,44%		2,96%		2,29%		2,00%		2,14%	1,20%		1,97%	2,23%			
0-2 m	0,98%		2,39%		0,99%		2,58%		1,46%	2,05%		2,26%	1,79%			
HORA PUNTA																
Dia	14		4		4		13		7	31		7				
Hora	18.00		14.00		18.00		18.00		18.00	18.00		18.00				
Volum	2,772		2,773		2,828		2,741		2,715	2,073		2,881				
HORES 30 - 50 - 100																
Hora 30	Data:	13-01			Hora:	08.00				Volum:	2,635					
Hora 50	Data:	09-05			Hora:	08.00				Volum:	2,560					
Hora 100	Data:	07-09			Hora:	19.00				Volum:	2,414					
INDEX DE FIABILITAT																
IFa	111,67%															
VELOCITAT MITJANA PER SENTIT																
> Barcelona													63,26	km/h		
> Terrassa													53,92	km/h		
VELOCITAT MITJANA																
Velocitat													58,59	km/h		

Estació: 28-108 - Sta. Perpètua de Mogoda_(N-152a) (Primària)										N-152a PK 16.215			
Carrils: 1-2		Data llista: 03/04/2017						Sta. Perpètua de Mogoda_(N-152a)					
2016	Gener	Febrer	Març	Abril	Maig	Juny	Juliol	Agost	Set.	Oct.	Nov.	Des.	IMD
DIES AFORATS													
dies totals		7		7		7		7		7		7	42
dl. a dv.		5		5		5		5		5		5	30
dissabtes		1		1		1		1		1		1	6
diumenges		1		1		1		1		1		1	6
INTENSITATS MITJANES													
IMD		12,276		12,541		11,052		6,466		12,536		13,105	11,314
IMD dl. a dv.		14,269		14,624		12,929		7,207		14,575		15,085	13,038
IMD dissabtes		8,578		8,514		6,808		5,259		8,998		9,494	8,060
IMD diumenges		6,010		6,151		5,912		3,971		5,879		6,815	5,793
INTENSITATS MITJANES DE PESANTS													
IMD		850		985		818		333		960		1,026	828
IMD dl. a dv.		1,128		1,313		1,083		421		1,279		1,366	1,090
IMD dissabtes		189		211		186		142		211		214	194
IMD diumenges		123		121		126		84		111		134	116
FACTORS													
Factor L		0,9137		0,8915		1,0084		1,8091		0,8945		0,8643	1.0000
Factor S													0,8661
FACTORS PESANTS													
Factor L		0,9662		0,8302		1,0063		2,5879		0,8521		0,7978	1.0000
Factor S													0,7550
VOLUM PER SENTIT													
> Granollers		53,32%		53,20%		52,96%		57,32%		53,13%		53,46%	53,61%
> Barcelona		46,68%		46,80%		47,04%		42,68%		46,87%		46,54%	46,39%
VOLUM PESANTS PER SENTIT													
> Granollers		50,08%		51,09%		51,08%		57,33%		50,71%		51,73%	51,39%
> Barcelona		49,92%		48,91%		48,92%		42,67%		49,29%		48,27%	48,61%
VOLUM PER DIA DE LA SETMANA													
dilluns		16,16%		16,15%		18,87%		9,48%		16,03%		16,02%	15,28%
dimarts		16,50%		16,55%		19,56%		15,73%		16,61%		16,25%	16,82%
dimecres		16,53%		16,62%		19,81%		16,55%		16,44%		16,20%	17,11%
dijous		16,79%		16,74%		18,69%		19,54%		16,93%		17,12%	17,66%
divendres		17,04%		17,23%		6,62%		18,31%		17,04%		16,63%	15,59%
dissabte		9,98%		9,70%		8,80%		11,62%		10,25%		10,35%	10,12%
diumenge		6,99%		7,01%		7,64%		8,77%		6,70%		7,43%	7,40%
VOLUM PESANTS PER DIA DE LA SETMANA													
dilluns		17,84%		17,83%		25,63%		4,80%		17,06%		17,73%	16,42%
dimarts		19,39%		19,27%		22,52%		19,73%		18,98%		19,47%	19,89%
dimecres		18,63%		18,73%		22,68%		18,91%		18,77%		19,49%	19,63%
dijous		19,79%		20,44%		21,42%		25,00%		20,01%		20,60%	21,19%
divendres		19,12%		18,91%		2,30%		21,87%		20,39%		17,86%	16,87%
dissabte		3,17%		3,06%		3,25%		6,09%		3,14%		2,98%	3,55%
diumenge		2,07%		1,75%		2,20%		3,60%		1,65%		1,87%	2,17%
VOLUM PER LONGITUD													
2-6 m		92,49%		91,63%		91,83%		77,56%		91,49%		91,72%	90,47%
6-X m		6,93%		7,86%		7,40%		5,15%		7,66%		7,83%	7,32%
0-2 m		0,59%		0,51%		0,77%		17,29%		0,86%		0,45%	2,21%
HORA PUNTA													
Dia		24		22		21		11		19		15	
Hora		18.00		14.00		18.00		13.00		18.00		13.00	
Volum		1,104		1,162		1,231		686		1,126		1,175	
HORES 30 - 50 - 100													
Hora 30	Data:	27-06				Hora:	17.00			Volum:	1,071		
Hora 50	Data:	17-10				Hora:	17.00			Volum:	1,034		
Hora 100	Data:	18-10				Hora:	17.00			Volum:	969		
INDEX DE FIABILITAT													
IFa		100%											
VELOCITAT MITJANA PER SENTIT													
> Granollers												64,03	km/h
> Barcelona												63,75	km/h
VELOCITAT MITJANA													
Velocitat												63,89	km/h

Estació: 10026368 - Premià de Mar_(N-II) (Primària)												N-II PK 636	
Carrils: 1-2		Data llista: 03/04/2017						Premià de Mar_(N-II)					
2016	Gener	Febrer	Març	Abril	Maig	Juny	Juliol	Agost	Set.	Oct.	Nov.	Des.	IMD
DIES AFORATS													
dies totals		7		7		7		7		7		7	42
dl. a dv.		5		5		5		5		5		5	30
dissabtes		1		1		1		1		1		1	6
diumenges		1		1		1		1		1		1	6
INTENSITATS MITJANES													
IMD		32,246		32,823		31,560		31,296		31,360		32,024	31,878
IMD dl. a dv.		34,184		35,104		33,229		32,678		33,537		33,964	33,763
IMD dissabtes		29,683		28,061		28,642		29,739		28,459		29,386	28,955
IMD diumenges		25,120		26,178		26,130		25,946		23,380		24,965	25,210
INTENSITATS MITJANES DE PESANTS													
IMD		889		677		561		557		641		691	667
IMD dl. a dv.		1,128		855		703		692		815		882	842
IMD dissabtes		405		281		267		272		272		285	295
IMD diumenges		177		180		149		166		143		144	159
FACTORS													
Factor L		0,9877		0,9618		1,0161		1,0332		1,0067		0,9941	1,0000
Factor S													0,9435
FACTORS PESANTS													
Factor L		0,7469		0,9854		1,1991		1,2171		1,0342		0,9556	1,0000
Factor S													0,7913
VOLUM PER SENTIT													
> Vilassar de mar		51,88%		51,89%		52,01%		48,69%		51,86%		51,56%	51,32%
> El Masnou		48,12%		48,11%		47,99%		51,31%		48,14%		48,44%	48,68%
VOLUM PESANTS PER SENTIT													
> Vilassar de mar		52,17%		52,09%		53,50%		44,27%		51,85%		50,73%	50,95%
> El Masnou		47,83%		47,91%		46,50%		55,73%		48,15%		49,27%	49,05%
VOLUM PER DIA DE LA SETMANA													
dilluns		14,69%		14,79%		15,39%		15,29%		15,13%		14,49%	14,97%
dimarts		14,69%		15,04%		16,01%		14,44%		15,07%		14,86%	14,99%
dimecres		15,13%		15,40%		16,46%		14,71%		15,28%		15,47%	15,42%
dijous		15,39%		14,79%		15,87%		15,07%		15,41%		15,31%	15,33%
divendres		15,83%		16,37%		11,47%		15,07%		15,49%		15,62%	15,06%
dissabte		13,15%		12,21%		12,96%		13,57%		12,96%		13,11%	12,97%
diumenge		11,13%		11,39%		11,83%		11,84%		10,65%		11,14%	11,30%
VOLUM PESANTS PER DIA DE LA SETMANA													
dilluns		17,90%		17,78%		20,77%		19,44%		17,54%		17,78%	18,51%
dimarts		17,97%		18,94%		22,98%		17,21%		19,01%		17,47%	18,86%
dimecres		18,26%		18,64%		23,01%		17,47%		17,96%		19,74%	19,26%
dijous		18,31%		16,83%		18,86%		17,77%		19,03%		17,94%	18,15%
divendres		18,21%		18,07%		3,79%		16,88%		17,22%		18,19%	15,61%
dissabte		6,51%		5,93%		6,80%		6,98%		6,06%		5,89%	6,32%
diumenge		2,84%		3,80%		3,79%		4,26%		3,19%		2,98%	3,46%
VOLUM PER LONGITUD													
2-6 m		91,45%		92,52%		91,55%		89,71%		92,07%		92,74%	91,69%
6-X m		2,76%		2,06%		1,78%		1,78%		2,04%		2,16%	2,09%
0-2 m		5,79%		5,42%		6,68%		8,51%		5,89%		5,10%	6,22%
HORA PUNTA													
Dia		19		22		21		29		20		16	
Hora		14.00		17.00		18.00		18.00		18.00		14.00	
Volum		2,390		2,476		2,394		2,269		2,325		2,335	
HORES 30 - 50 - 100													
Hora 30	Data:	27-06				Hora:	18.00			Volum:	2,296		
Hora 50	Data:	14-12				Hora:	17.00			Volum:	2,259		
Hora 100	Data:	24-08				Hora:	18.00			Volum:	2,133		
INDEX DE FIABILITAT													
IFa		100%											
VELOCITAT MITJANA PER SENTIT													
> Vilassar de mar												78,45	km/h
> El Masnou												70,04	km/h
VELOCITAT MITJANA													
Velocitat												74,24	km/h

Estació: 10026738 - Sta. Susanna_(N-II) (Primària)													N-II PK 673.2	
Carrils: 1-2		Data llista: 03/04/2017											Sta. Susanna_(N-II)	
2016	Gener	Febrer	Març	Abril	Maig	Juny	Juliol	Agost	Set.	Oct.	Nov.	Des.	IMD	
DIES AFORATS														
dies totals				7		7		7		7		7	35	
dl. a dv.				5		5		5		5		5	25	
dissabtes				1		1		1		1		1	5	
diumenges				1		1		1		1		1	5	
INTENSITATS MITJANES														
IMD				30,219		31,606		33,412		30,631		30,709	31,321	
IMD dl. a dv.				31,749		32,057		34,296		32,018		33,098	32,673	
IMD dissabtes				27,217		30,988		32,164		27,898		25,888	28,592	
IMD diumenges				25,569		29,971		30,240		26,433		23,584	27,125	
INTENSITATS MITJANES DE PESANTS														
IMD				931		1,368		1,076		1,147		1,123	1,129	
IMD dl. a dv.				1,118		1,577		1,205		1,373		1,384	1,332	
IMD dissabtes				558		990		931		663		576	725	
IMD diumenges				365		699		574		505		367	502	
FACTORS														
Factor L				1,0291		1,0192		0,9527		1,0205		0,9872	1,0000	
Factor S													0,9579	
FACTORS PESANTS														
Factor L				1,1907		0,8446		1,1051		0,9702		0,9625	1,0000	
Factor S													0,8459	
VOLUM PER SENTIT														
> Palafolls				53,35%		53,22%		54,22%		53,01%		54,69%	53,70%	
> Pineda de mar				46,65%		46,78%		45,78%		46,99%		45,31%	46,30%	
VOLUM PESANTS PER SENTIT														
> Palafolls				62,92%		59,68%		61,08%		60,27%		61,04%	60,87%	
> Pineda de mar				37,08%		40,32%		38,92%		39,73%		38,96%	39,13%	
VOLUM PER DIA DE LA SETMANA														
dilluns				14,92%		14,85%		13,95%		14,68%		13,45%	14,37%	
dimarts				14,84%		14,94%		14,87%		14,76%		19,30%	15,70%	
dimecres				14,96%		14,79%		14,86%		14,82%		14,06%	14,71%	
dijous				14,62%		15,44%		14,91%		15,01%		15,18%	15,06%	
divendres				15,70%		12,43%		14,72%		15,39%		15,00%	14,71%	
dissabte				12,87%		14,01%		13,75%		13,01%		12,04%	13,07%	
diumenge				12,09%		13,55%		12,93%		12,33%		10,97%	12,37%	
VOLUM PESANTS PER DIA DE LA SETMANA														
dilluns				17,25%		17,54%		14,82%		17,23%		16,13%	16,54%	
dimarts				17,01%		20,63%		18,06%		18,53%		18,48%	18,52%	
dimecres				16,82%		17,99%		15,40%		16,46%		17,59%	16,84%	
dijous				16,64%		19,11%		16,29%		17,32%		18,31%	17,64%	
divendres				18,11%		7,09%		15,43%		15,91%		17,49%	15,08%	
dissabte				8,56%		10,34%		12,36%		8,26%		7,33%	9,20%	
diumenge				5,60%		7,30%		7,62%		6,29%		4,67%	6,30%	
VOLUM PER LONGITUD														
2-6 m				94,59%		85,10%		92,57%		93,76%		86,47%	90,49%	
6-X m				3,08%		4,33%		3,22%		3,75%		3,66%	3,60%	
0-2 m				2,33%		10,57%		4,21%		2,49%		9,87%	5,91%	
HORA PUNTA														
Dia				19		21		24		18		13		
Hora				08.00		08.00		18.00		08.00		14.00		
Volum				2,205		2,193		2,361		2,202		2,847		
HORES 30 - 50 - 100														
Hora 30	Data:	26-06			Hora:	12.00				Volum:	2,176			
Hora 50	Data:	23-06			Hora:	15.00				Volum:	2,134			
Hora 100	Data:	15-12			Hora:	08.00				Volum:	2,080			
INDEX DE FIABILITAT														
IFa				83,33%										
VELOCITAT MITJANA PER SENTIT														
> Palafolls												66,86	km/h	
> Pineda de mar												77,98	km/h	
VELOCITAT MITJANA														
Velocitat												72,42	km/h	

Estació: 1351343 - Riudoms_(T-310) (Primària)													T-310 PK 3			
Carrils: 1-2													Data llista: 03/04/2017		Riudoms_(T-310)	
2016	Gener	Febrer	Març	Abril	Maig	Juny	Juliol	Agost	Set.	Oct.	Nov.	Des.	IMD			
DIES AFORATS																
dies totals	7		7		7		7		7		7		42			
dl. a dv.	5		5		5		5		5		5		30			
dissabtes	1		1		1		1		1		1		6			
diumenges	1		1		1		1		1		1		6			
INTENSITATS MITJANES																
IMD	13,454		13,889		14,167		13,796		13,611		13,810		13,789			
IMD dl. a dv.	15,001		15,349		15,737		15,266		15,036		15,319		15,287			
IMD dissabtes	11,372		11,654		12,108		11,555		11,628		11,603		11,639			
IMD diumenges	7,804		8,824		8,377		8,692		8,467		8,475		8,423			
INTENSITATS MITJANES DE PESANTS																
IMD	422		425		430		443		431		341		416			
IMD dl. a dv.	549		550		560		562		553		448		537			
IMD dissabtes	132		134		153		187		149		94		143			
IMD diumenges	79		92		62		107		104		55		83			
FACTORS																
Factor L	1,0191		0,9960		0,9714		1,0014		1,0167		0,9980		1,0000			
Factor S													0,9018			
FACTORS PESANTS																
Factor L	0,9778		0,9753		0,9589		0,9548		0,9711		1,1989		1,0000			
Factor S													0,7744			
VOLUM PER SENTIT																
> Pratedip	49,90%		49,75%		49,88%		49,76%		49,80%		50,05%		49,86%			
> Reus	50,10%		50,25%		50,12%		50,24%		50,20%		49,95%		50,14%			
VOLUM PESANTS PER SENTIT																
> Pratedip	46,33%		47,70%		47,13%		47,42%		47,31%		47,38%		47,21%			
> Reus	53,67%		52,30%		52,87%		52,58%		52,69%		52,62%		52,79%			
VOLUM PER DIA DE LA SETMANA																
dilluns	15,90%		16,06%		15,47%		15,92%		16,58%		15,80%		15,94%			
dimarts	15,77%		15,24%		15,51%		15,67%		15,42%		15,83%		15,57%			
dimecres	15,87%		15,60%		16,08%		15,72%		15,51%		15,73%		15,74%			
dijous	15,79%		15,89%		15,73%		15,57%		15,74%		15,74%		15,75%			
divendres	16,32%		16,15%		16,55%		16,15%		15,66%		16,13%		16,15%			
dissabte	12,07%		11,99%		12,21%		11,96%		12,20%		12,00%		12,07%			
diumenge	8,29%		9,08%		8,45%		9,00%		8,89%		8,77%		8,73%			
VOLUM PESANTS PER DIA DE LA SETMANA																
dilluns	18,92%		20,09%		17,39%		18,78%		16,41%		18,56%		18,32%			
dimarts	19,83%		16,29%		16,93%		17,04%		18,60%		19,69%		18,02%			
dimecres	17,73%		18,04%		19,05%		16,98%		20,09%		17,18%		18,13%			
dijous	17,83%		18,54%		20,51%		20,20%		17,84%		20,44%		19,15%			
divendres	18,54%		19,45%		18,98%		17,53%		18,67%		17,89%		18,48%			
dissabte	4,47%		4,50%		5,08%		6,02%		4,94%		3,94%		4,86%			
diumenge	2,67%		3,09%		2,06%		3,45%		3,45%		2,30%		2,82%			
VOLUM PER LONGITUD																
2-6 m	96,12%		96,38%		96,22%		95,06%		95,20%		96,81%		95,96%			
6-X m	3,14%		3,06%		3,04%		3,21%		3,17%		2,47%		3,02%			
0-2 m	0,75%		0,56%		0,74%		1,73%		1,63%		0,72%		1,02%			
HORA PUNTA																
Dia	19		16		6		7		12		29					
Hora	08.00		08.00		08.00		18.00		18.00		08.00					
Volum	1,266		1,291		1,299		1,134		1,225		1,268					
HORES 30 - 50 - 100																
Hora 30	Data:	10-05			Hora:	18.00			Volum:	1,174						
Hora 50	Data:	15-03			Hora:	18.00			Volum:	1,106						
Hora 100	Data:	15-03			Hora:	19.00			Volum:	1,048						
INDEX DE FIABILITAT																
IFa	100%															
VELOCITAT MITJANA PER SENTIT																
> Pratedip													73,49	km/h		
> Reus													78,74	km/h		
VELOCITAT MITJANA																
Velocitat													76,11	km/h		

Estació: 13310091 - Freginals_(T-331) (Primària)													T-331 PK 9.7			
Carrils: 1-2													Data llista: 03/04/2017		Freginals_(T-331)	
2016	Gener	Febrer	Març	Abril	Maig	Juny	Juliol	Agost	Set.	Oct.	Nov.	Des.	IMD			
DIES AFORATS																
dies totals	7		7		7		7		7		7		42			
dl. a dv.	5		5		5		5		5		5		30			
dissabtes	1		1		1		1		1		1		6			
diumenges	1		1		1		1		1		1		6			
INTENSITATS MITJANES																
IMD	3,716		3,652		3,767		4,009		3,811		4,188		3,856			
IMD dl. a dv.	4,121		3,809		4,066		4,252		3,937		4,577		4,123			
IMD dissabtes	3,116		2,513		3,692		3,321		3,144		3,602		3,230			
IMD diumenges	2,294		4,007		2,348		3,485		3,846		2,829		3,088			
INTENSITATS MITJANES DE PESANTS																
IMD	414		312		264		306		275		364		323			
IMD dl. a dv.	530		348		320		382		297		447		386			
IMD dissabtes	177		70		196		150		83		225		151			
IMD diumenges	73		373		55		80		359		89		160			
FACTORS																
Factor L	1,0007		1,0826		1,0142		0,9698		1,0474		0,9009		1,0000			
Factor S													0,9332			
FACTORS PESANTS																
Factor L	0,7286		1,1089		1,2059		1,0102		1,2984		0,8641		1,0000			
Factor S													0,8295			
VOLUM PER SENTIT																
> Uldecona	50,41%		50,17%		51,44%		50,76%		50,43%		50,24%		50,58%			
> Vinallop	49,59%		49,83%		48,56%		49,24%		49,57%		49,76%		49,42%			
VOLUM PESANTS PER SENTIT																
> Uldecona	50,59%		51,08%		50,30%		49,67%		49,07%		51,08%		50,36%			
> Vinallop	49,41%		48,92%		49,70%		50,33%		50,93%		48,92%		49,64%			
VOLUM PER DIA DE LA SETMANA																
dilluns	15,45%		14,72%		14,99%		15,17%		15,00%		15,67%		15,16%			
dimarts	15,32%		15,20%		15,44%		14,43%		14,74%		15,23%		15,09%			
dimecres	15,89%		16,22%		15,36%		14,35%		15,20%		15,26%		15,41%			
dijous	16,27%		15,94%		15,50%		14,97%		16,49%		15,60%		15,83%			
divendres	16,27%		12,41%		15,81%		16,83%		12,36%		16,31%		15,02%			
dissabte	11,98%		9,83%		14,00%		11,83%		11,79%		12,29%		11,95%			
diumenge	8,82%		15,67%		8,90%		12,42%		14,42%		9,65%		11,47%			
VOLUM PESANTS PER DIA DE LA SETMANA																
dilluns	18,32%		16,08%		14,15%		17,66%		18,15%		18,61%		17,04%			
dimarts	17,46%		19,15%		18,75%		17,94%		17,22%		19,20%		18,37%			
dimecres	16,91%		21,90%		16,10%		16,21%		18,00%		17,12%		17,84%			
dijous	20,53%		16,86%		19,77%		20,51%		17,53%		16,57%		18,52%			
divendres	18,15%		5,73%		17,67%		16,92%		6,17%		16,18%		13,50%			
dissabte	6,11%		3,21%		10,59%		7,01%		4,30%		8,83%		6,67%			
diumenge	2,52%		17,09%		2,97%		3,74%		18,62%		3,49%		7,52%			
VOLUM PER LONGITUD																
2-6 m	88,54%		91,05%		92,17%		91,77%		92,13%		90,91%		91,10%			
6-X m	11,14%		8,54%		7,02%		7,63%		7,23%		8,69%		8,37%			
0-2 m	0,32%		0,41%		0,81%		0,60%		0,64%		0,41%		0,53%			
HORA PUNTA																
Dia	18		14		7		10		8		14					
Hora	07.00		07.00		19.00		18.00		18.00		08.00					
Volum	424		377		552		373		369		503					
HORES 30 - 50 - 100																
Hora 30	Data:	08-07			Hora:	18.00			Volum:	350						
Hora 50	Data:	10-11			Hora:	17.00			Volum:	323						
Hora 100	Data:	11-09			Hora:	17.00			Volum:	293						
INDEX DE FIABILITAT																
IFa	100%															
VELOCITAT MITJANA PER SENTIT																
> Uldecona													80,57	km/h		
> Vinallop													83,97	km/h		
VELOCITAT MITJANA																
Velocitat													82,27	km/h		

Estació: 12125043 - Santa Oliva_(TP-2125) (Primària)												TP-2125 PK 4.45			
Carrils: 1-2												Data llista: 03/04/2017		Santa Oliva_(TP-2125)	
2016	Gener	Febrer	Març	Abril	Maig	Juny	Juliol	Agost	Set.	Oct.	Nov.	Des.	IMD		
DIES AFORATS															
dies totals		7		7		7		7		7		7	42		
dl. a dv.		5		5		5		5		5		5	30		
dissabtes		1		1		1		1		1		1	6		
diumenges		1		1		1		1		1		1	6		
INTENSITATS MITJANES															
IMD		7,275		7,474		7,950		7,613		7,417		7,442	7,529		
IMD dl. a dv.		7,953		8,065		8,457		7,981		8,082		8,170	8,119		
IMD dissabtes		6,276		7,094		7,196		7,046		6,873		6,554	6,840		
IMD diumenges		4,888		4,897		6,167		6,335		4,637		4,692	5,244		
INTENSITATS MITJANES DE PESANTS															
IMD		149		151		171		151		157		174	159		
IMD dl. a dv.		189		193		216		191		191		228	202		
IMD dissabtes		57		52		92		62		104		48	69		
IMD diumenges		37		38		26		37		39		27	34		
FACTORS															
Factor L		1,0209		1,0067		0,9600		1,0172		1,0046		0,9938	1,0000		
Factor S													0,9269		
FACTORS PESANTS															
Factor L		1,0653		1,0454		0,9340		1,0542		1,0531		0,8840	1,0000		
Factor S													0,7875		
VOLUM PER SENTIT															
> Sant Jaume dels		50,04%		49,49%		49,71%		49,75%		49,87%		49,70%	49,76%		
> el Vendrell		49,96%		50,51%		50,29%		50,25%		50,13%		50,30%	50,24%		
VOLUM PESANTS PER SENTIT															
> Sant Jaume dels		55,58%		50,10%		52,80%		51,85%		47,55%		53,33%	51,88%		
> el Vendrell		44,42%		49,90%		47,20%		48,15%		52,45%		46,67%	48,12%		
VOLUM PER DIA DE LA SETMANA															
dilluns		14,33%		15,41%		14,63%		14,47%		15,45%		15,06%	14,87%		
dimarts		15,29%		14,12%		15,00%		15,01%		14,71%		15,32%	14,91%		
dimecres		15,44%		15,60%		15,06%		15,06%		15,79%		16,04%	15,46%		
dijous		15,81%		15,51%		15,21%		15,07%		15,37%		15,77%	15,46%		
divendres		17,21%		16,44%		16,09%		15,27%		16,52%		16,23%	16,30%		
dissabte		12,32%		13,56%		12,93%		13,22%		13,24%		12,58%	12,99%		
diumenge		9,60%		9,36%		11,08%		11,89%		8,93%		9,01%	9,94%		
VOLUM PESANTS PER DIA DE LA SETMANA															
dilluns		16,25%		20,21%		14,70%		16,68%		15,64%		19,34%	17,03%		
dimarts		17,50%		16,79%		16,71%		15,26%		18,18%		17,45%	16,91%		
dimecres		19,81%		19,17%		17,54%		19,05%		18,09%		17,28%	18,48%		
dijous		19,62%		16,32%		18,96%		21,99%		16,18%		20,49%	18,99%		
divendres		17,79%		18,98%		22,22%		17,63%		18,91%		19,26%	19,13%		
dissabte		5,48%		4,93%		7,69%		5,88%		9,45%		3,95%	6,22%		
diumenge		3,56%		3,61%		2,17%		3,51%		3,55%		2,22%	3,12%		
VOLUM PER LONGITUD															
2-6 m		96,85%		96,83%		96,29%		96,36%		96,94%		96,69%	96,65%		
6-X m		2,04%		2,01%		2,15%		1,98%		2,12%		2,33%	2,11%		
0-2 m		1,11%		1,16%		1,56%		1,66%		0,94%		0,98%	1,24%		
HORA PUNTA															
Dia		5		9		3		6		8		16			
Hora		18.00		11.00		18.00		12.00		12.00		17.00			
Volum		830		647		716		634		660		658			
HORES 30 - 50 - 100															
Hora 30	Data:	17-12				Hora:	12.00			Volum:	632				
Hora 50	Data:	10-10				Hora:	08.00			Volum:	609				
Hora 100	Data:	02-02				Hora:	08.00			Volum:	584				
INDEX DE FIABILITAT															
IFa		100%													
VELOCITAT MITJANA PER SENTIT															
> Sant Jaume dels												72,84	km/h		
> el Vendrell												74,86	km/h		
VELOCITAT MITJANA															
Velocitat												73,85	km/h		

4.3 Estacions secundàries



Estació: 30120343 - Amposta_(C-12) (Secundària)													C-12 PK 2.32			
Carrils: 1-2													Data llista: 23/05/2017		Amposta_(C-12)	
2016	Gener	Febrer	Març	Abril	Maig	Juny	Juliol	Agost	Set.	Oct.	Nov.	Des.	IMD			
DIES AFORATS																
dies totals		2		2		2		2		2			10			
dl. a dv.		2		2		2		2		2			10			
dissabtes																
diumenges																
INTENSITATS MITJANES																
IMD		3,735		3,823		3,997		4,372		3,775			3,608			
IMD dl. a dv.		3,735		3,823		3,997		4,372		3,775			3,608			
INTENSITATS MITJANES DE PESANTS																
IMD		473		504		529		448		442			398			
IMD dl. a dv.		473		504		529		448		442			398			
FACTORS (ESTACIÓ AFI)																
Factor L		1,0242	1,1181	0,9697	0,9744	0,9640	0,9711	1,0340	0,9847	0,9705	0,9623	1,0396	1,0000			
Factor S													0,9224			
FACTORS PESANTS (ESTACIÓ AFI)																
Factor L		1,0208	1,1378	0,9810	0,9860	0,9639	0,9921	1,1378	1,0698	0,9806	0,8751	0,9103	1,0000			
Factor S													0,8107			
VOLUM PER SENTIT																
> Àger		49,18%		49,07%		48,45%		48,36%		49,29%			48,78%			
> Amposta		50,82%		50,93%		51,55%		51,64%		50,71%			51,22%			
VOLUM PESANTS PER SENTIT																
> Àger		51,27%		46,83%		48,06%		52,23%		51,98%			49,87%			
> Amposta		48,73%		53,17%		51,94%		47,77%		48,02%			50,13%			
VOLUM PER DIA DE LA SETMANA																
dilluns																
dimarts																
dimecres																
dijous																
divendres																
dissabte																
diumenge																
VOLUM PESANTS PER DIA DE LA SETMANA																
dilluns																
dimarts																
dimecres																
dijous																
divendres																
dissabte																
diumenge																
VOLUM PER LONGITUD																
2-6 m		87,03%		86,57%		86,21%		89,07%		87,65%			88,50%			
6-X m		12,67%		13,18%		13,25%		10,25%		11,72%			11,04%			
0-2 m		0,31%		0,25%		0,54%		0,69%		0,62%			0,46%			
HORA PUNTA																
Dia		9		6		8		2		12						
Hora		16.00		18.00		16.00		10.00		16.00						
Volum		297		307		313		354		294						
HORES 30 - 50 - 100																
Hora 30	Data:	03-08				Hora:	12.00			Volum:	285					
Hora 50	Data:	03-08				Hora:	15.00			Volum:	276					
Hora 100	Data:	10-02				Hora:	10.00			Volum:	243					
INDEX DE FIABILITAT																
IFa		91,67%														

Estació: 134-343 - Garcia_(C-12) (Secundària)													C-12 PK 67.62			
Carrils: 1-2													Data llista: 23/05/2017		Garcia_(C-12)	
2016	Gener	Febrer	Març	Abril	Maig	Juny	Juliol	Agost	Set.	Oct.	Nov.	Des.	IMD			
DIES AFORATS																
dies totals		2		2		2		2		2		2	12			
dl. a dv.		2		2		2		2		2		2	12			
dissabtes																
diumenges																
INTENSITATS MITJANES																
IMD		7,021		10,651		8,383		7,584		7,255		6,660	7,726			
IMD dl. a dv.		7,021		10,651		8,383		7,584		7,255		6,660	7,726			
INTENSITATS MITJANES DE PESANTS																
IMD		847		1,733		962		1,054		878		872	845			
IMD dl. a dv.		847		1,733		962		1,054		878		872	845			
FACTORS (ESTACIÓ AFI)																
Factor L	1,2655	1,1263	1,0781	1,0378	0,9440	0,9037	0,8159	0,8062	0,9612	1,0335	1,0977	1,1562	1,0000			
Factor S													0,9748			
FACTORS PESANTS (ESTACIÓ AFI)																
Factor L	1,1988	1,0305	1,0711	1,0413	0,9933	0,9027	0,8531	0,9673	0,9297	1,0357	0,9481	1,1335	1,0000			
Factor S													0,7988			
VOLUM PER SENTIT																
> Àger		49,79%		35,62%		50,20%		49,11%		50,01%		49,91%	46,38%			
> Amposta		50,21%		64,38%		49,80%		50,89%		49,99%		50,09%	53,62%			
VOLUM PESANTS PER SENTIT																
> Àger		51,15%		32,80%		50,91%		47,04%		52,11%		50,34%	45,08%			
> Amposta		48,85%		67,20%		49,09%		52,96%		47,89%		49,66%	54,92%			
VOLUM PER DIA DE LA SETMANA																
dilluns																
dimarts																
dimecres																
dijous																
divendres																
dissabte																
diumenge																
VOLUM PESANTS PER DIA DE LA SETMANA																
dilluns																
dimarts																
dimecres																
dijous																
divendres																
dissabte																
diumenge																
VOLUM PER LONGITUD																
2-6 m		87,54%		79,70%		87,99%		83,74%		87,29%		86,52%	87,39%			
6-X m		12,06%		16,27%		11,48%		13,91%		12,10%		13,09%	10,94%			
0-2 m		0,41%		4,03%		0,53%		2,35%		0,61%		0,39%	1,67%			
HORA PUNTA																
Dia		10		5		7		2		11		13				
Hora		14.00		08.00		17.00		10.00		14.00		15.00				
Volum		619		909		696		572		658		577				
HORES 30 - 50 - 100																
Hora 30	Data:	08-06				Hora:	16.00			Volum:	554					
Hora 50	Data:	07-06				Hora:	14.00			Volum:	489					
Hora 100	Data:	10-02				Hora:	11.00			Volum:	439					
INDEX DE FIABILITAT																
IFa		91,67%														

Estació: 561325 - Esterrí d'Àneu_(C-13) (Secundària)													C-13 PK 157.36			
Carrils: 1-2													Data llista: 03/04/2017		Esterrí d'Àneu_(C-13)	
2016	Gener	Febrer	Març	Abril	Maig	Juny	Juliol	Agost	Set.	Oct.	Nov.	Des.	IMD			
DIES AFORATS																
dies totals		2		2		2		2				2	10			
dl. a dv.		2		2		2		2				2	10			
dissabtes																
diumenges																
INTENSITATS MITJANES																
IMD		1,353		1,333		1,643		3,617				1,325	1,783			
IMD dl. a dv.		1,353		1,333		1,643		3,617				1,325	1,783			
INTENSITATS MITJANES DE PESANTS																
IMD		313		70		76		133				141	129			
IMD dl. a dv.		313		70		76		133				141	129			
FACTORS (ESTACIÓ AFI)																
Factor L	0,6826	0,7154	0,7396	1,5515	1,5711	1,2697	0,9579	0,5743	1,1974	1,2513	1,1341	0,6357	1.0000			
Factor S													0,9616			
FACTORS PESANTS (ESTACIÓ AFI)																
Factor L	0,9157	0,9061	0,9693	1,2061	1,3022	1,0056	0,8313	0,9151	1,0467	1,0217	0,9745	0,8706	1.0000			
Factor S													0,8783			
VOLUM PER SENTIT																
> Direcció 1		50,07%		50,11%		50,67%		50,77%				49,68%	50,40%			
> Direcció 2		49,93%		49,89%		49,33%		49,23%				50,32%	49,60%			
VOLUM PESANTS PER SENTIT																
> Direcció 1		56,71%		45,39%		50,33%		41,20%				53,19%	51,47%			
> Direcció 2		43,29%		54,61%		49,67%		58,80%				46,81%	48,53%			
VOLUM PER DIA DE LA SETMANA																
dilluns																
dimarts																
dimecres																
dijous																
divendres																
dissabte																
diumenge																
VOLUM PESANTS PER DIA DE LA SETMANA																
dilluns																
dimarts																
dimecres																
dijous																
divendres																
dissabte																
diumenge																
VOLUM PER LONGITUD																
2-6 m		74,85%		93,99%		92,13%		94,60%				87,72%	91,58%			
6-X m		24,41%		5,88%		5,24%		4,04%				11,70%	7,23%			
0-2 m		0,74%		0,13%		2,64%		1,36%				0,58%	1,20%			
HORA PUNTA																
Dia		2		12		7		3					13			
Hora		13.00		10.00		09.00		11.00					09.00			
Volum		122		116		161		334					128			
HORES 30 - 50 - 100																
Hora 30	Data:	08-06				Hora:	08.00					Volum:	126			
Hora 50	Data:	07-06				Hora:	11.00					Volum:	110			
Hora 100	Data:	13-12				Hora:	10.00					Volum:	90			
INDEX DE FIABILITAT																
IFa		83,33%														

Estació: 411343 - Vila-seca_(C-14) (Secundària)													C-14 PK .49			
Carrils: 1-4													Data llista: 03/04/2017		Vila-seca_(C-14)	
2016	Gener	Febrer	Març	Abril	Maig	Juny	Juliol	Agost	Set.	Oct.	Nov.	Des.	IMD			
DIES AFORATS																
dies totals	2		2		2		2		2		2		12			
dl. a dv.	2		2		2		2		2		2		12			
dissabtes																
diumenges																
INTENSITATS MITJANES																
IMD	20,925		23,111		27,697		36,349		29,168		21,587		26,167			
IMD dl. a dv.	20,925		23,111		27,697		36,349		29,168		21,587		26,167			
INTENSITATS MITJANES DE PESANTS																
IMD	375		524		717		877		840		618		623			
IMD dl. a dv.	375		524		717		877		840		618		623			
FACTORS (ESTACIÓ AFI)																
Factor L	1,2064	1,0346	0,9553	0,9654	0,9494	0,9069	0,8336	0,8285	0,9936	1,1576	1,1705	1,6291	1,0000			
Factor S													0,9885			
FACTORS PESANTS (ESTACIÓ AFI)																
Factor L	1,3080	1,0846	0,9023	1,0131	0,9180	0,8073	0,7587	0,8444	0,9616	1,1304	1,1127	2,9817	1,0000			
Factor S													0,9466			
VOLUM PER SENTIT																
> Adrall	52,97%		52,86%		52,95%		52,80%		53,41%		53,83%		53,11%			
> Salou	47,03%		47,14%		47,05%		47,20%		46,59%		46,17%		46,89%			
VOLUM PESANTS PER SENTIT																
> Adrall	51,60%		52,20%		56,97%		58,23%		53,27%		58,58%		55,57%			
> Salou	48,40%		47,80%		43,03%		41,77%		46,73%		41,42%		44,43%			
VOLUM PER DIA DE LA SETMANA																
dilluns																
dimarts																
dimecres																
dijous																
divendres																
dissabte																
diumenge																
VOLUM PESANTS PER DIA DE LA SETMANA																
dilluns																
dimarts																
dimecres																
dijous																
divendres																
dissabte																
diumenge																
VOLUM PER LONGITUD																
2-6 m	96,39%		95,73%		94,79%		94,69%		94,31%		95,80%		95,27%			
6-X m	1,79%		2,27%		2,59%		2,41%		2,88%		2,86%		2,38%			
0-2 m	1,82%		2,00%		2,62%		2,90%		2,81%		1,34%		2,35%			
HORA PUNTA																
Dia	13		1		4		26		13		23					
Hora	08.00		08.00		08.00		18.00		08.00		08.00					
Volum	1,924		2,033		2,170		2,424		2,182		1,915					
HORES 30 - 50 - 100																
Hora 30	Data:	27-07			Hora:	16.00			Volum:	2,024						
Hora 50	Data:	03-05			Hora:	09.00			Volum:	1,880						
Hora 100	Data:	22-11			Hora:	09.00			Volum:	1,502						
INDEX DE FIABILITAT																
IFa	100%															

Estació: 79-343 - Alcover_(C-14) (Secundària)													C-14 PK 25.26			
Carrils: 1-2													Data llista: 03/04/2017		Alcover_(C-14)	
2016	Gener	Febrer	Març	Abril	Maig	Juny	Juliol	Agost	Set.	Oct.	Nov.	Des.	IMD			
DIES AFORATS																
dies totals	2		2		2		2		2		2		12			
dl. a dv.	2		2		2		2		2		2		12			
dissabtes																
diumenges																
INTENSITATS MITJANES																
IMD	10,886		10,832		11,535		15,206		12,174		11,216		11,837			
IMD dl. a dv.	10,886		10,832		11,535		15,206		12,174		11,216		11,837			
INTENSITATS MITJANES DE PESANTS																
IMD	3,188		2,769		2,783		2,731		2,682		3,054		2,715			
IMD dl. a dv.	3,188		2,769		2,783		2,731		2,682		3,054		2,715			
FACTORS (ESTACIÓ AFI)																
Factor L	1,2064	1,0346	0,9553	0,9654	0,9494	0,9069	0,8336	0,8285	0,9936	1,1576	1,1705	1,6291	1,0000			
Factor S													0,9885			
FACTORS PESANTS (ESTACIÓ AFI)																
Factor L	1,3080	1,0846	0,9023	1,0131	0,9180	0,8073	0,7587	0,8444	0,9616	1,1304	1,1127	2,9817	1,0000			
Factor S													0,9466			
VOLUM PER SENTIT																
> Adrall	49,22%		49,27%		48,67%		50,45%		49,01%		48,85%		49,30%			
> Salou	50,78%		50,73%		51,33%		49,55%		50,99%		51,15%		50,70%			
VOLUM PESANTS PER SENTIT																
> Adrall	48,34%		47,34%		46,80%		49,32%		47,78%		46,93%		47,75%			
> Salou	51,66%		52,66%		53,20%		50,68%		52,22%		53,07%		52,25%			
VOLUM PER DIA DE LA SETMANA																
dilluns																
dimarts																
dimecres																
dijous																
divendres																
dissabte																
diumenge																
VOLUM PESANTS PER DIA DE LA SETMANA																
dilluns																
dimarts																
dimecres																
dijous																
divendres																
dissabte																
diumenge																
VOLUM PER LONGITUD																
2-6 m	70,55%		74,35%		75,62%		81,62%		77,85%		72,65%		76,86%			
6-X m	29,29%		25,56%		24,13%		17,96%		22,03%		27,23%		22,93%			
0-2 m	0,16%		0,09%		0,25%		0,42%		0,11%		0,12%		0,21%			
HORA PUNTA																
Dia	12		2		3		21		14		17					
Hora	08.00		08.00		08.00		10.00		17.00		17.00					
Volum	824		856		872		1,096		927		877					
HORES 30 - 50 - 100																
Hora 30	Data:	20-07			Hora:	09.00			Volum:	849						
Hora 50	Data:	03-05			Hora:	17.00			Volum:	800						
Hora 100	Data:	17-11			Hora:	07.00			Volum:	704						
INDEX DE FIABILITAT																
IFa	100%															

Estació: 29-225 - Sanaüja_(C-1412a) (Secundària)											C-1412a PK 12.9							
Carrils: 1-2											Data llista: 03/04/2017				Sanaüja_(C-1412a)			
2016	Gener	Febrer	Març	Abril	Maig	Juny	Juliol	Agost	Set.	Oct.	Nov.	Des.	IMD					
DIES AFORATS																		
dies totals	2		2				2				2		8					
dl. a dv.	2		2				2				2		8					
dissabtes																		
diumenges																		
INTENSITATS MITJANES																		
IMD	1,637		1,997				1,993				1,896		2,140					
IMD dl. a dv.	1,637		1,997				1,993				1,896		2,140					
INTENSITATS MITJANES DE PESANTS																		
IMD	23		185				23				21		54					
IMD dl. a dv.	23		185				23				21		54					
FACTORS (ESTACIÓ AFI)																		
Factor L	0,9971	1,1123	0,7985	1,2487	1,1355	1,1494	0,9455	0,7796	1,0501	1,0938	1,2083	0,8193	1,0000					
Factor S													1,1382					
FACTORS PESANTS (ESTACIÓ AFI)																		
Factor L	1,1545	0,9893	1,0988	1,0243	1,0404	0,9374	0,9039	0,9805	0,9485	0,9801	0,9654	1,0265	1,0000					
Factor S													0,8514					
VOLUM PER SENTIT																		
> Direcció 2	50,06%		50,80%				48,66%				50,54%		50,01%					
> Direcció 1	49,94%		49,20%				51,34%				49,46%		49,99%					
VOLUM PESANTS PER SENTIT																		
> Direcció 2	11,11%		48,65%				48,94%				35,71%		44,25%					
> Direcció 1	88,89%		51,35%				51,06%				64,29%		55,75%					
VOLUM PER DIA DE LA SETMANA																		
dilluns																		
dimarts																		
dimecres																		
dijous																		
divendres																		
dissabte																		
diumenge																		
VOLUM PESANTS PER DIA DE LA SETMANA																		
dilluns																		
dimarts																		
dimecres																		
dijous																		
divendres																		
dissabte																		
diumenge																		
VOLUM PER LONGITUD																		
2-6 m	97,53%		82,19%				95,80%				94,34%		92,98%					
6-X m	2,06%		9,27%				3,72%				2,20%		2,51%					
0-2 m	0,41%		8,54%				0,48%				3,46%		4,51%					
HORA PUNTA																		
Dia	20		16				13				16							
Hora	08.00		08.00				13.00				08.00							
Volum	146		166				163				159							
HORES 30 - 50 - 100																		
Hora 30	Data:	19-01					Hora:	18.00			Volum:	134						
Hora 50	Data:	16-11					Hora:	19.00			Volum:	125						
Hora 100	Data:	15-11					Hora:	07.00			Volum:	97						
INDEX DE FIABILITAT																		
IFa	66,67%																	

Estació: 408-317 - Les Preses_(C-152) (Secundària)										C-152 PK 42.9			
Carrils: 1-2			Data llista: 03/04/2017				Les Preses_(C-152)						
2016	Gener	Febrer	Març	Abril	Maig	Juny	Juliol	Agost	Set.	Oct.	Nov.	Des.	IMD
DIES AFORATS													
dies totals	2		2				2		2		2		10
dl. a dv.	2		2				2		2		2		10
dissabtes													
diumenges													
INTENSITATS MITJANES													
IMD	12,939		13,180				14,259		13,517		13,751		13,529
IMD dl. a dv.	12,939		13,180				14,259		13,517		13,751		13,529
INTENSITATS MITJANES DE PESANTS													
IMD	1,712		1,856				1,862		1,579		1,083		1,618
IMD dl. a dv.	1,712		1,856				1,862		1,579		1,083		1,618
FACTORS (ESTACIÓ AFI)													
Factor L													1,0000
Factor S													1,0000
FACTORS PESANTS (ESTACIÓ AFI)													
Factor L								0,0000					1,0000
Factor S													1,0000
VOLUM PER SENTIT													
> Ripoll	50,25%		50,03%				49,67%		50,62%		49,10%		49,92%
> Barcelona	49,75%		49,97%				50,33%		49,38%		50,90%		50,08%
VOLUM PESANTS PER SENTIT													
> Ripoll	50,50%		50,47%				50,55%		49,78%		50,53%		50,37%
> Barcelona	49,50%		49,53%				49,45%		50,22%		49,47%		49,63%
VOLUM PER DIA DE LA SETMANA													
dilluns													
dimarts													
dimecres													
dijous													
divendres													
dissabte													
diumenge													
VOLUM PESANTS PER DIA DE LA SETMANA													
dilluns													
dimarts													
dimecres													
dijous													
divendres													
dissabte													
diumenge													
VOLUM PER LONGITUD													
2-6 m	86,32%		85,52%				86,08%		87,60%		91,71%		87,47%
6-X m	13,23%		14,08%				13,05%		11,68%		7,88%		11,96%
0-2 m	0,45%		0,41%				0,86%		0,71%		0,41%		0,57%
HORA PUNTA													
Dia	20		16				19		14		15		
Hora	07.00		18.00				18.00		18.00		17.00		
Volum	1,022		1,045				1,138		1,117		1,185		
HORES 30 - 50 - 100													
Hora 30	Data:	15-03					Hora:	07.00			Volum:	960	
Hora 50	Data:	16-11					Hora:	09.00			Volum:	887	
Hora 100	Data:	20-01					Hora:	09.00			Volum:	779	
INDEX DE FIABILITAT													
IFa	83,33%												

Estació: 94-343 - Cornudella de Montsant_(C-242) (Secundària)													C-242 PK 41.469			
Carrils: 1-2													Data llista: 03/04/2017		Cornudella de Montsant_(C-242)	
2016	Gener	Febrer	Març	Abril	Maig	Juny	Juliol	Agost	Set.	Oct.	Nov.	Des.	IMD			
DIES AFORATS																
dies totals	2		2		2		2		2		2		12			
dl. a dv.	2		2		2		2		2		2		12			
dissabtes																
diumenges																
INTENSITATS MITJANES																
IMD	563		639		707		824		642		655		654			
IMD dl. a dv.	563		639		707		824		642		655		654			
INTENSITATS MITJANES DE PESANTS																
IMD	40		45		47		39		46		38		34			
IMD dl. a dv.	40		45		47		39		46		38		34			
FACTORS (ESTACIÓ AFI)																
Factor L	1,2655	1,1263	1,0781	1,0378	0,9440	0,9037	0,8159	0,8062	0,9612	1,0335	1,0977	1,1562	1,0000			
Factor S													0,9748			
FACTORS PESANTS (ESTACIÓ AFI)																
Factor L	1,1988	1,0305	1,0711	1,0413	0,9933	0,9027	0,8531	0,9673	0,9297	1,0357	0,9481	1,1335	1,0000			
Factor S													0,7988			
VOLUM PER SENTIT																
> les Borges del	51,82%		52,39%		51,06%		51,79%		50,97%		52,25%		51,71%			
> Seròs	48,18%		47,61%		48,94%		48,21%		49,03%		47,75%		48,29%			
VOLUM PESANTS PER SENTIT																
> les Borges del	49,38%		51,65%		47,87%		50,65%		49,46%		51,32%		50,00%			
> Seròs	50,62%		48,35%		52,13%		49,35%		50,54%		48,68%		50,00%			
VOLUM PER DIA DE LA SETMANA																
dilluns																
dimarts																
dimecres																
dijous																
divendres																
dissabte																
diumenge																
VOLUM PESANTS PER DIA DE LA SETMANA																
dilluns																
dimarts																
dimecres																
dijous																
divendres																
dissabte																
diumenge																
VOLUM PER LONGITUD																
2-6 m	92,18%		92,64%		90,10%		91,50%		92,75%		94,19%		93,31%			
6-X m	7,20%		7,13%		6,65%		4,68%		7,25%		5,81%		5,21%			
0-2 m	0,62%		0,23%		3,25%		3,83%		0,00%		0,00%		1,48%			
HORA PUNTA																
Dia	20		9		4		13		14		9					
Hora	16.00		17.00		11.00		16.00		09.00		17.00					
Volum	54		74		67		75		57		71					
HORES 30 - 50 - 100																
Hora 30	Data:	09-11			Hora:	08.00			Volum:	54						
Hora 50	Data:	05-05			Hora:	13.00			Volum:	50						
Hora 100	Data:	04-05			Hora:	16.00			Volum:	40						
INDEX DE FIABILITAT																
IFa	100%															

Estació: 161325 - Alfarràs_(C-26) (Secundària)													C-26 PK.96			
Carrils: 1-2													Data llista: 03/04/2017		Alfarràs_(C-26)	
2016	Gener	Febrer	Març	Abril	Maig	Juny	Juliol	Agost	Set.	Oct.	Nov.	Des.	IMD			
DIES AFORATS																
dies totals		2		2		2		2		2		2	12			
dl. a dv.		2		2		2		2		2		2	12			
dissabtes																
diumenges																
INTENSITATS MITJANES																
IMD		2,039		2,162		2,434		2,522		2,191		2,072	2,234			
IMD dl. a dv.		2,039		2,162		2,434		2,522		2,191		2,072	2,234			
INTENSITATS MITJANES DE PESANTS																
IMD		300		302		433		378		344		295	271			
IMD dl. a dv.		300		302		433		378		344		295	271			
FACTORS (ESTACIÓ AFI)																
Factor L	1,6542	1,4345	1,2939	0,9704	1,0044	1,0211	1,0146	0,9519	1,0234	0,9809	0,6981	0,6795	1,0000			
Factor S													0,9990			
FACTORS PESANTS (ESTACIÓ AFI)																
Factor L	1,4527	1,3098	1,4321	1,0248	1,0234	0,9893	1,0049	1,0334	1,0090	0,9629	0,6595	0,7562	1,0000			
Factor S													0,7930			
VOLUM PER SENTIT																
> Direcció 1		49,82%		49,94%		49,60%		50,34%		49,44%		48,59%	49,64%			
> Direcció 2		50,18%		50,06%		50,40%		49,66%		50,56%		51,41%	50,36%			
VOLUM PESANTS PER SENTIT																
> Direcció 1		48,08%		48,43%		48,90%		46,49%		44,62%		46,61%	47,22%			
> Direcció 2		51,92%		51,57%		51,10%		53,51%		55,38%		53,39%	52,78%			
VOLUM PER DIA DE LA SETMANA																
dilluns																
dimarts																
dimecres																
dijous																
divendres																
dissabte																
diumenge																
VOLUM PESANTS PER DIA DE LA SETMANA																
dilluns																
dimarts																
dimecres																
dijous																
divendres																
dissabte																
diumenge																
VOLUM PER LONGITUD																
2-6 m		84,65%		85,13%		81,49%		84,38%		83,75%		85,30%	87,21%			
6-X m		14,69%		13,99%		17,77%		14,97%		15,70%		14,24%	12,13%			
0-2 m		0,66%		0,88%		0,74%		0,65%		0,55%		0,46%	0,66%			
HORA PUNTA																
Dia		24		27		21		25		25		21				
Hora		18.00		08.00		07.00		20.00		08.00		08.00				
Volum		190		177		183		193		176		189				
HORES 30 - 50 - 100																
Hora 30	Data:	26-10				Hora: 10.00				Volum: 167						
Hora 50	Data:	21-12				Hora: 12.00				Volum: 156						
Hora 100	Data:	20-12				Hora: 12.00				Volum: 137						
INDEX DE FIABILITAT																
IFa		100%														

Estació: 251-343 - Gandesa_(C-43) (Secundària)											C-43 PK 8.15							
Carrils: 1-2											Data llista: 03/04/2017				Gandesa_(C-43)			
2016	Gener	Febrer	Març	Abril	Maig	Juny	Juliol	Agost	Set.	Oct.	Nov.	Des.	IMD					
DIES AFORATS																		
dies totals		2		2		2		2		2		2	12					
dl. a dv.		2		2		2		2		2		2	12					
dissabtes																		
diumenges																		
INTENSITATS MITJANES																		
IMD		1,965		1,943		2,193		2,065		2,104		2,003	1,994					
IMD dl. a dv.		1,965		1,943		2,193		2,065		2,104		2,003	1,994					
INTENSITATS MITJANES DE PESANTS																		
IMD		253		281		309		263		269		280	220					
IMD dl. a dv.		253		281		309		263		269		280	220					
FACTORS (ESTACIÓ AFI)																		
Factor L	1,2655	1,1263	1,0781	1,0378	0,9440	0,9037	0,8159	0,8062	0,9612	1,0335	1,0977	1,1562	1,0000					
Factor S													0,9748					
FACTORS PESANTS (ESTACIÓ AFI)																		
Factor L	1,1988	1,0305	1,0711	1,0413	0,9933	0,9027	0,8531	0,9673	0,9297	1,0357	0,9481	1,1335	1,0000					
Factor S													0,7988					
VOLUM PER SENTIT																		
> Benifallet		49,36%		50,87%		50,34%		48,62%		48,72%		48,34%	49,44%					
> Gandesa		50,64%		49,13%		49,66%		51,38%		51,28%		51,66%	50,56%					
VOLUM PESANTS PER SENTIT																		
> Benifallet		54,74%		54,98%		52,27%		46,01%		49,44%		48,93%	51,53%					
> Gandesa		45,26%		45,02%		47,73%		53,99%		50,56%		51,07%	48,47%					
VOLUM PER DIA DE LA SETMANA																		
dilluns																		
dimarts																		
dimecres																		
dijous																		
divendres																		
dissabte																		
diumenge																		
VOLUM PESANTS PER DIA DE LA SETMANA																		
dilluns																		
dimarts																		
dimecres																		
dijous																		
divendres																		
dissabte																		
diumenge																		
VOLUM PER LONGITUD																		
2-6 m		85,83%		84,71%		84,40%		84,79%		84,72%		84,24%	87,28%					
6-X m		12,88%		14,46%		14,09%		12,74%		12,79%		13,98%	11,05%					
0-2 m		1,30%		0,82%		1,50%		2,47%		2,50%		1,77%	1,67%					
HORA PUNTA																		
Dia		16		12		14		9		12		20						
Hora		07.00		07.00		08.00		07.00		18.00		07.00						
Volum		172		166		180		175		170		174						
HORES 30 - 50 - 100																		
Hora 30	Data:	09-08				Hora:				17.00				Volum:		150		
Hora 50	Data:	15-06				Hora:				14.00				Volum:		142		
Hora 100	Data:	13-04				Hora:				13.00				Volum:		128		
INDEX DE FIABILITAT																		
IFa		91,67%																

Estació: 24620255 - St Llorenç de Morunys (Secundària)													C-462 PK 25.15	
Carrils: 1-2			Data llista: 03/04/2017						St Llorenç de Morunys					
2016	Gener	Febrer	Març	Abril	Maig	Juny	Juliol	Agost	Set.	Oct.	Nov.	Des.	IMD	
DIES AFORATS														
dies totals	2		2		2		2		2		2		12	
dl. a dv.	2		2		2		2		2		2		12	
dissabtes														
diumenges														
INTENSITATS MITJANES														
IMD	348		354		403		518		450		376		386	
IMD dl. a dv.	348		354		403		518		450		376		386	
INTENSITATS MITJANES DE PESANTS														
IMD	71		23		34		83		18		63		41	
IMD dl. a dv.	71		23		34		83		18		63		41	
FACTORS (ESTACIÓ AFI)														
Factor L	1,0533	1,0165	1,0284	0,9881	0,9600	1,0117	0,9777	0,9710	1,0155	0,9737	0,9718	1,0411	1,0000	
Factor S													0,9471	
FACTORS PESANTS (ESTACIÓ AFI)														
Factor L	1,3652	0,9658	1,3332	1,0248	0,6993	1,0289	1,1116	1,0440	1,3215	0,9901	0,7014	0,9541	1,0000	
Factor S													0,8467	
VOLUM PER SENTIT														
> La Seu d'Urgell	49,43%		49,86%		49,57%		50,58%		49,67%		49,80%		49,86%	
> Solsona	50,57%		50,14%		50,43%		49,42%		50,33%		50,20%		50,14%	
VOLUM PESANTS PER SENTIT														
> La Seu d'Urgell	71,63%		69,57%		85,51%		71,26%		51,43%		76,98%		72,95%	
> Solsona	28,37%		30,43%		14,49%		28,74%		48,57%		23,02%		27,05%	
VOLUM PER DIA DE LA SETMANA														
dilluns														
dimarts														
dimecres														
dijous														
divendres														
dissabte														
diumenge														
VOLUM PESANTS PER DIA DE LA SETMANA														
dilluns														
dimarts														
dimecres														
dijous														
divendres														
dissabte														
diumenge														
VOLUM PER LONGITUD														
2-6 m	77,22%		0,92%		88,39%		81,51%		93,67%		81,46%		74,92%	
6-X m	21,27%		7,06%		9,31%		16,60%		3,89%		17,70%		10,66%	
0-2 m	1,51%		92,02%		2,29%		1,89%		2,44%		0,84%		14,41%	
HORA PUNTA														
Dia	12		9		19		5		21		8			
Hora	13.00		07.00		13.00		19.00		19.00		12.00			
Volum	35		31		40		53		44		35			
HORES 30 - 50 - 100														
Hora 30	Data:	09-11			Hora:	12.00			Volum:	34				
Hora 50	Data:	19-05			Hora:	14.00			Volum:	30				
Hora 100	Data:	08-03			Hora:	08.00			Volum:	26				
INDEX DE FIABILITAT														
IFa	100%													

Estació: 20510073 - Santa Oliva_(C-51) (Secundària)													C-51 PK 7.5				
Carrils: 1-2													Data llista: 03/04/2017		Santa Oliva_(C-51)		
2016	Gener	Febrer	Març	Abril	Maig	Juny	Juliol	Agost	Set.	Oct.	Nov.	Des.	IMD				
DIES AFORATS																	
dies totals		2		2		2		2		2		2	12				
dl. a dv.		2		2		2		2		2		2	12				
dissabtes																	
diumenges																	
INTENSITATS MITJANES																	
IMD		16,097		15,889		16,687		17,547		16,503		16,726	15,535				
IMD dl. a dv.		16,097		15,889		16,687		17,547		16,503		16,726	15,535				
INTENSITATS MITJANES DE PESANTS																	
IMD		963		1,049		1,090		1,020		1,018		1,000	780				
IMD dl. a dv.		963		1,049		1,090		1,020		1,018		1,000	780				
FACTORS (ESTACIÓ AFI)																	
Factor L	1,1335	1,0380	1,0317	1,0007	1,0094	0,9721	0,9202	0,9169	0,9816	0,9989	1,0009	1,0370	1,0000				
Factor S													0,9373				
FACTORS PESANTS (ESTACIÓ AFI)																	
Factor L	1,1134	0,9772	0,9413	0,9182	0,9831	0,9432	0,9668	1,1346	0,9766	1,0190	0,9889	1,0855	1,0000				
Factor S													0,7621				
VOLUM PER SENTIT																	
> Valls		48,08%		47,94%		47,99%		48,05%		48,24%		48,06%	48,06%				
> el Vendrell		51,92%		52,06%		52,01%		51,95%		51,76%		51,94%	51,94%				
VOLUM PESANTS PER SENTIT																	
> Valls		51,22%		51,31%		51,47%		48,97%		50,02%		50,55%	50,60%				
> el Vendrell		48,78%		48,69%		48,53%		51,03%		49,98%		49,45%	49,40%				
VOLUM PER DIA DE LA SETMANA																	
dilluns																	
dimarts																	
dimecres																	
dijous																	
divendres																	
dissabte																	
diumenge																	
VOLUM PESANTS PER DIA DE LA SETMANA																	
dilluns																	
dimarts																	
dimecres																	
dijous																	
divendres																	
dissabte																	
diumenge																	
VOLUM PER LONGITUD																	
2-6 m		93,06%		93,02%		91,83%		92,92%		92,73%		93,16%	93,94%				
6-X m		5,99%		6,61%		6,53%		5,81%		6,17%		5,98%	5,02%				
0-2 m		0,96%		0,37%		1,63%		1,27%		1,09%		0,86%	1,04%				
HORA PUNTA																	
Dia		3		6		15		3		5		13					
Hora		18.00		08.00		08.00		18.00		08.00		17.00					
Volum		1,292		1,260		1,278		1,374		1,248		1,335					
HORES 30 - 50 - 100																	
Hora 30	Data:	05-10				Hora:				17.00				Volum:		1,207	
Hora 50	Data:	06-04				Hora:				13.00				Volum:		1,111	
Hora 100	Data:	06-04				Hora:				09.00				Volum:		996	
INDEX DE FIABILITAT																	
IFa		100%															

Estació: 114-417 - Cervià de Ter_(GI-663) (Secundària)													GI-633 PK 5	
Carrils: 1-2													Data llista: 03/04/2017	
													Cervià de Ter_(GI-663)	
2016	Gener	Febrer	Març	Abril	Maig	Juny	Juliol	Agost	Set.	Oct.	Nov.	Des.	IMD	
DIES AFORATS														
dies totals		2		2		2		2		2			10	
dl. a dv.		2		2		2		2		2			10	
dissabtes														
diumenges														
INTENSITATS MITJANES														
IMD		4,819		4,558		5,162		5,760		6,093			5,201	
IMD dl. a dv.		4,819		4,558		5,162		5,760		6,093			5,201	
INTENSITATS MITJANES DE PESANTS														
IMD		277		352		361		148		332			260	
IMD dl. a dv.		277		352		361		148		332			260	
FACTORS (ESTACIÓ AFI)														
Factor L	1,2175	1,3451	1,2183	0,9857	0,9348	0,8887	0,7387	0,6516	0,9119	1,0753	1,2614	1,4495	1,0000	
Factor S													0,9853	
FACTORS PESANTS (ESTACIÓ AFI)														
Factor L	1,6429	1,3573	1,0707	0,9140	0,8356	0,8061	0,7579	0,7611	0,8769	0,9834	1,1777	1,8250	1,0000	
Factor S													0,8849	
VOLUM PER SENTIT														
> Colomers		50,14%		48,71%		51,25%		48,26%		49,58%			49,57%	
> St. Julià de Ra		49,86%		51,29%		48,75%		51,74%		50,42%			50,43%	
VOLUM PESANTS PER SENTIT														
> Colomers		48,01%		45,60%		48,27%		56,27%		49,40%			48,64%	
> St. Julià de Ra		51,99%		54,40%		51,73%		43,73%		50,60%			51,36%	
VOLUM PER DIA DE LA SETMANA														
dilluns														
dimarts														
dimecres														
dijous														
divendres														
dissabte														
diumenge														
VOLUM PESANTS PER DIA DE LA SETMANA														
dilluns														
dimarts														
dimecres														
dijous														
divendres														
dissabte														
diumenge														
VOLUM PER LONGITUD														
2-6 m		93,91%		92,09%		92,59%		95,86%		93,19%			94,16%	
6-X m		5,75%		7,72%		6,98%		2,56%		5,45%			5,00%	
0-2 m		0,34%		0,19%		0,43%		1,58%		1,36%			0,84%	
HORA PUNTA														
Dia		17		6		15		25		5				
Hora		17.00		08.00		18.00		11.00		18.00				
Volum		411		457		461		493		465				
HORES 30 - 50 - 100														
Hora 30	Data:	05-10				Hora:	09.00			Volum:	388			
Hora 50	Data:	04-10				Hora:	09.00			Volum:	354			
Hora 100	Data:	16-02				Hora:	19.00			Volum:	293			
INDEX DE FIABILITAT														
IFa		83,33%												

Estació: 221-417 - Sant Feliu de Guíxols_(GI-682) (Secundària)										GI-682 PK 44.1				
Carrils: 1-2			Data llista: 03/04/2017					Sant Feliu de Guíxols_(GI-682)						
2016	Gener	Febrer	Març	Abril	Maig	Juny	Juliol	Agost	Set.	Oct.	Nov.	Des.	IMD	
DIES AFORATS														
dies totals		2		2						2		2	8	
dl. a dv.		2		2						2		2	8	
dissabtes														
diumenges														
INTENSITATS MITJANES														
IMD		685		1,223						829		684	849	
IMD dl. a dv.		685		1,223						829		684	849	
INTENSITATS MITJANES DE PESANTS														
IMD		50		274						42		41	84	
IMD dl. a dv.		50		274						42		41	84	
FACTORS (ESTACIÓ AFI)														
Factor L	1,2928	1,1586	1,1403	1,0677	0,9850	0,9045	0,6818	0,5774	0,9248	1,0945	1,1526	2,9589	1.0000	
Factor S													0,9933	
FACTORS PESANTS (ESTACIÓ AFI)														
Factor L	1,3205	1,0332	0,9440	0,9433	0,8945	0,8097	0,7522	0,8622	0,9998	1,0566	1,0256	2,6008	1.0000	
Factor S													0,8246	
VOLUM PER SENTIT														
> Malgrat de Mar		48,18%		55,36%						51,87%		51,13%	52,23%	
> St. Feliu de G.		51,82%		44,64%						48,13%		48,87%	47,77%	
VOLUM PESANTS PER SENTIT														
> Malgrat de Mar		46,00%		55,37%						54,76%		55,56%	54,18%	
> St. Feliu de G.		54,00%		44,63%						45,24%		44,44%	45,82%	
VOLUM PER DIA DE LA SETMANA														
dilluns														
dimarts														
dimecres														
dijous														
divendres														
dissabte														
diumenge														
VOLUM PESANTS PER DIA DE LA SETMANA														
dilluns														
dimarts														
dimecres														
dijous														
divendres														
dissabte														
diumenge														
VOLUM PER LONGITUD														
2-6 m		86,86%		70,03%						91,74%		92,54%	85,18%	
6-X m		7,30%		22,44%						5,07%		5,93%	9,88%	
0-2 m		5,84%		7,52%						3,20%		1,54%	4,94%	
HORA PUNTA														
Dia		3		20						19		21		
Hora		13.00		09.00						17.00		12.00		
Volum		78		123						80		70		
HORES 30 - 50 - 100														
Hora 30	Data:	03-02											Volum: 70	
Hora 50	Data:	19-10											Volum: 56	
Hora 100	Data:	20-04											Volum: 30	
INDEX DE FIABILITAT														
IFa		66,67%												

Estació: 153325 - Pont d'Alertorn_(L-512) (Secundària)													L-512 PK 1.15			
Carrils: 1-2													Data llista: 03/04/2017		Pont d'Alertorn_(L-512)	
2016	Gener	Febrer	Març	Abril	Maig	Juny	Juliol	Agost	Set.	Oct.	Nov.	Des.	IMD			
DIES AFORATS																
dies totals								2		2		2	6			
dl. a dv.								2		2		2	6			
dissabtes																
diumenges																
INTENSITATS MITJANES																
IMD								3,739		2,760		3,994	3,981			
IMD dl. a dv.								3,739		2,760		3,994	3,981			
INTENSITATS MITJANES DE PESANTS																
IMD								288		317		444	298			
IMD dl. a dv.								288		317		444	298			
FACTORS (ESTACIÓ AFI)																
Factor L	0,9971	1,1123	0,7985	1,2487	1,1355	1,1494	0,9455	0,7796	1,0501	1,0938	1,2083	0,8193	1,0000			
Factor S													1,1382			
FACTORS PESANTS (ESTACIÓ AFI)																
Factor L	1,1545	0,9893	1,0988	1,0243	1,0404	0,9374	0,9039	0,9805	0,9485	0,9801	0,9654	1,0265	1,0000			
Factor S													0,8514			
VOLUM PER SENTIT																
> Direcció 1								43,76%		49,77%		34,93%	41,98%			
> Direcció 2								56,24%		50,23%		65,07%	58,02%			
VOLUM PESANTS PER SENTIT																
> Direcció 1								50,35%		49,37%		34,91%	43,52%			
> Direcció 2								49,65%		50,63%		65,09%	56,48%			
VOLUM PER DIA DE LA SETMANA																
dilluns																
dimarts																
dimecres																
dijous																
divendres																
dissabte																
diumenge																
VOLUM PESANTS PER DIA DE LA SETMANA																
dilluns																
dimarts																
dimecres																
dijous																
divendres																
dissabte																
diumenge																
VOLUM PER LONGITUD																
2-6 m								91,11%		87,75%		88,65%	91,81%			
6-X m								7,70%		11,49%		11,12%	7,48%			
0-2 m								1,19%		0,76%		0,24%	0,71%			
HORA PUNTA																
Dia								31		19		15				
Hora								18.00		13.00		15.00				
Volum								405		218		313				
HORES 30 - 50 - 100																
Hora 30	Data: 14-12							Hora: 11.00					Volum: 244			
Hora 50	Data: 30-08							Hora: 17.00					Volum: 204			
Hora 100	Data: 15-12							Hora: 22.00					Volum: 49			
INDEX DE FIABILITAT																
IFa	50%															

Estació: 15-243 - Xerta_(N-230b) (Secundària)													N-230b PK 22.13			
Carrils: 1-2													Data llista: 03/04/2017		Xerta_(N-230b)	
2016	Gener	Febrer	Març	Abril	Maig	Juny	Juliol	Agost	Set.	Oct.	Nov.	Des.	IMD			
DIES AFORATS																
dies totals		2		2		2		2		2		2	12			
dl. a dv.		2		2		2		2		2		2	12			
dissabtes																
diumenges																
INTENSITATS MITJANES																
IMD		819		961		860		2,167		1,044		1,023	1,057			
IMD dl. a dv.		819		961		860		2,167		1,044		1,023	1,057			
INTENSITATS MITJANES DE PESANTS																
IMD		163		212		116		220		117		265	148			
IMD dl. a dv.		163		212		116		220		117		265	148			
FACTORS (ESTACIÓ AFI)																
Factor L	1,1185	1,0242	1,1181	0,9697	0,9744	0,9640	0,9711	1,0340	0,9847	0,9705	0,9623	1,0396	1,0000			
Factor S													0,9224			
FACTORS PESANTS (ESTACIÓ AFI)																
Factor L	1,1795	1,0208	1,1378	0,9810	0,9860	0,9639	0,9921	1,1378	1,0698	0,9806	0,8751	0,9103	1,0000			
Factor S													0,8107			
VOLUM PER SENTIT																
> Xerta		50,21%		50,52%		50,49%		51,57%		50,86%		50,24%	50,82%			
> El Pinell de Br		49,79%		49,48%		49,51%		48,43%		49,14%		49,76%	49,18%			
VOLUM PESANTS PER SENTIT																
> Xerta		50,31%		50,12%		49,79%		49,55%		48,72%		50,66%	49,98%			
> El Pinell de Br		49,69%		49,88%		50,21%		50,45%		51,28%		49,34%	50,02%			
VOLUM PER DIA DE LA SETMANA																
dilluns																
dimarts																
dimecres																
dijous																
divendres																
dissabte																
diumenge																
VOLUM PESANTS PER DIA DE LA SETMANA																
dilluns																
dimarts																
dimecres																
dijous																
divendres																
dissabte																
diumenge																
VOLUM PER LONGITUD																
2-6 m		79,54%		77,84%		85,17%		89,27%		88,55%		73,70%	85,50%			
6-X m		19,91%		22,11%		13,55%		10,15%		11,21%		25,95%	14,00%			
0-2 m		0,55%		0,05%		1,28%		0,58%		0,24%		0,34%	0,50%			
HORA PUNTA																
Dia		16		13		15		10		11		21				
Hora		08.00		09.00		16.00		18.00		17.00		16.00				
Volum		76		83		75		208		108		100				
HORES 30 - 50 - 100																
Hora 30	Data:	10-08				Hora:	08.00				Volum:	94				
Hora 50	Data:	13-04				Hora:	11.00				Volum:	74				
Hora 100	Data:	10-08				Hora:	06.00				Volum:	60				
INDEX DE FIABILITAT																
IFa		100%														

Estació: 20026738 - Malgrat de Mar_(N-II) (Secundària)													N-II PK 676.7			
Carrils: 1-3													Data llista: 03/04/2017		Malgrat de Mar_(N-II)	
2016	Gener	Febrer	Març	Abril	Maig	Juny	Juliol	Agost	Set.	Oct.	Nov.	Des.	IMD			
DIES AFORATS																
dies totals	2		2		2		2		2		2		12			
dl. a dv.	2		2		2		2		2		2		12			
dissabtes																
diumenges																
INTENSITATS MITJANES																
IMD	17,838		18,163		19,214		20,766		19,564		18,713		18,084			
IMD dl. a dv.	17,838		18,163		19,214		20,766		19,564		18,713		18,084			
INTENSITATS MITJANES DE PESANTS																
IMD	1,208		1,003		1,096		1,300		1,031		1,082		852			
IMD dl. a dv.	1,208		1,003		1,096		1,300		1,031		1,082		852			
FACTORS (ESTACIÓ AFI)																
Factor L	1,0609	1,0113	0,9950	0,9807	0,9746	0,9553	0,9418	1,1166	0,9706	0,9845	0,9839	1,0448	1,0000			
Factor S													0,9497			
FACTORS PESANTS (ESTACIÓ AFI)																
Factor L	1,1145	0,9902	0,9268	0,9305	0,9504	0,9356	0,9184	1,2198	0,9792	0,9788	0,9636	1,1938	1,0000			
Factor S													0,7609			
VOLUM PER SENTIT																
> Direcció 1	49,61%		49,72%		49,40%		54,33%		49,70%		49,88%		50,51%			
> Direcció 2	50,39%		50,28%		50,60%		45,67%		50,30%		50,12%		49,49%			
VOLUM PESANTS PER SENTIT																
> Direcció 1	41,80%		43,92%		42,70%		50,83%		44,69%		43,00%		44,65%			
> Direcció 2	58,20%		56,08%		57,30%		49,17%		55,31%		57,00%		55,35%			
VOLUM PER DIA DE LA SETMANA																
dilluns																
dimarts																
dimecres																
dijous																
divendres																
dissabte																
diumenge																
VOLUM PESANTS PER DIA DE LA SETMANA																
dilluns																
dimarts																
dimecres																
dijous																
divendres																
dissabte																
diumenge																
VOLUM PER LONGITUD																
2-6 m	92,10%		93,36%		92,80%		86,24%		92,61%		92,63%		92,70%			
6-X m	6,77%		5,52%		5,70%		6,26%		5,27%		5,78%		4,71%			
0-2 m	1,13%		1,11%		1,49%		7,50%		2,12%		1,60%		2,59%			
HORA PUNTA																
Dia	21		10		10		7		21		17					
Hora	18.00		18.00		18.00		09.00		18.00		17.00					
Volum	1,354		1,346		1,417		1,449		1,462		1,427					
HORES 30 - 50 - 100																
Hora 30	Data:	10-03			Hora:	17.00			Volum:	1,314						
Hora 50	Data:	07-07			Hora:	17.00			Volum:	1,269						
Hora 100	Data:	11-05			Hora:	11.00			Volum:	1,153						
INDEX DE FIABILITAT																
IFa	100%															

Estació: 143-343 - Cambrils_(T-312) (Secundària)													T-312 PK 2.03			
Carrils: 1-2													Data llista: 03/04/2017		Cambrils_(T-312)	
2016	Gener	Febrer	Març	Abril	Maig	Juny	Juliol	Agost	Set.	Oct.	Nov.	Des.	IMD			
DIES AFORATS																
dies totals	2		2		2		2		2		2		12			
dl. a dv.	2		2		2		2		2		2		12			
dissabtes																
diumenges																
INTENSITATS MITJANES																
IMD	7,548		7,843		7,991		9,307		8,772		8,002		8,149			
IMD dl. a dv.	7,548		7,843		7,991		9,307		8,772		8,002		8,149			
INTENSITATS MITJANES DE PESANTS																
IMD	289		337		336		318		269		338		298			
IMD dl. a dv.	289		337		336		318		269		338		298			
FACTORS (ESTACIÓ AFI)																
Factor L	1,2064	1,0346	0,9553	0,9654	0,9494	0,9069	0,8336	0,8285	0,9936	1,1576	1,1705	1,6291	1,0000			
Factor S													0,9885			
FACTORS PESANTS (ESTACIÓ AFI)																
Factor L	1,3080	1,0846	0,9023	1,0131	0,9180	0,8073	0,7587	0,8444	0,9616	1,1304	1,1127	2,9817	1,0000			
Factor S													0,9466			
VOLUM PER SENTIT																
> Montbrí del Ca	50,29%		50,37%		50,74%		50,41%		50,51%		50,99%		50,55%			
> Cambrils	49,71%		49,63%		49,26%		49,59%		49,49%		49,01%		49,45%			
VOLUM PESANTS PER SENTIT																
> Montbrí del Ca	52,59%		49,70%		50,00%		53,46%		52,60%		50,81%		51,44%			
> Cambrils	47,41%		50,30%		50,00%		46,54%		47,40%		49,19%		48,56%			
VOLUM PER DIA DE LA SETMANA																
dilluns																
dimarts																
dimecres																
dijous																
divendres																
dissabte																
diumenge																
VOLUM PESANTS PER DIA DE LA SETMANA																
dilluns																
dimarts																
dimecres																
dijous																
divendres																
dissabte																
diumenge																
VOLUM PER LONGITUD																
2-6 m	95,31%		94,83%		94,99%		94,56%		95,27%		94,94%		95,14%			
6-X m	3,83%		4,30%		4,20%		3,42%		3,07%		4,22%		3,65%			
0-2 m	0,86%		0,87%		0,81%		2,02%		1,66%		0,84%		1,21%			
HORA PUNTA																
Dia	19		10		10		6		7		9					
Hora	08.00		08.00		08.00		18.00		19.00		08.00					
Volum	678		705		718		727		672		756					
HORES 30 - 50 - 100																
Hora 30	Data:	09-11			Hora:	17.00			Volum:	602						
Hora 50	Data:	06-09			Hora:	20.00			Volum:	547						
Hora 100	Data:	10-11			Hora:	19.00			Volum:	502						
INDEX DE FIABILITAT																
IFa	100%															

Estació: 93141063 - Reus_(TV-3141) (Secundària)													TV-3141 PK 5.65			
Carrils: 1-2													Data llista: 03/04/2017		Reus_(TV-3141)	
2016	Gener	Febrer	Març	Abril	Maig	Juny	Juliol	Agost	Set.	Oct.	Nov.	Des.	IMD			
DIES AFORATS																
dies totals	2		2		2		2		2		2		12			
dl. a dv.	2		2		2		2		2		2		12			
dissabtes																
diumenges																
INTENSITATS MITJANES																
IMD	9,312		9,890		9,806		12,626		11,224		9,578		10,286			
IMD dl. a dv.	9,312		9,890		9,806		12,626		11,224		9,578		10,286			
INTENSITATS MITJANES DE PESANTS																
IMD	376		406		399		397		351		462		378			
IMD dl. a dv.	376		406		399		397		351		462		378			
FACTORS (ESTACIÓ AFI)																
Factor L	1,2064	1,0346	0,9553	0,9654	0,9494	0,9069	0,8336	0,8285	0,9936	1,1576	1,1705	1,6291	1,0000			
Factor S													0,9885			
FACTORS PESANTS (ESTACIÓ AFI)																
Factor L	1,3080	1,0846	0,9023	1,0131	0,9180	0,8073	0,7587	0,8444	0,9616	1,1304	1,1127	2,9817	1,0000			
Factor S													0,9466			
VOLUM PER SENTIT																
> Reus	50,03%		50,14%		49,65%		50,10%		50,07%		50,83%		50,13%			
> Cambrils	49,97%		49,86%		50,35%		49,90%		49,93%		49,17%		49,87%			
VOLUM PESANTS PER SENTIT																
> Reus	50,60%		53,38%		49,87%		50,57%		48,79%		50,76%		50,71%			
> Cambrils	49,40%		46,62%		50,13%		49,43%		51,21%		49,24%		49,29%			
VOLUM PER DIA DE LA SETMANA																
dilluns																
dimarts																
dimecres																
dijous																
divendres																
dissabte																
diumenge																
VOLUM PESANTS PER DIA DE LA SETMANA																
dilluns																
dimarts																
dimecres																
dijous																
divendres																
dissabte																
diumenge																
VOLUM PER LONGITUD																
2-6 m	95,01%		95,36%		94,95%		93,90%		94,44%		93,88%		94,72%			
6-X m	4,04%		4,11%		4,07%		3,15%		3,13%		4,82%		3,67%			
0-2 m	0,95%		0,53%		0,98%		2,95%		2,43%		1,29%		1,61%			
HORA PUNTA																
Dia	19		10		10		6		6		10					
Hora	18.00		17.00		17.00		18.00		18.00		17.00					
Volum	763		786		775		1,008		869		807					
HORES 30 - 50 - 100																
Hora 30	Data:	19-01			Hora:	18.00			Volum:	763						
Hora 50	Data:	10-11			Hora:	18.00			Volum:	711						
Hora 100	Data:	09-03			Hora:	15.00			Volum:	647						
INDEX DE FIABILITAT																
IFa	100%															

5

Resumen estadístico del tránsito a la Xarxa de Carreteres de la Generalitat de la Generalitat

5.1 Catalunya

Trànsit enregistrat a la xarxa de carreteres de la Generalitat de Catalunya	
Catalunya	Any 2016

Longitud (km)	Intervals de valors de trànsit diari (IMD)	IMD mitjana (veh./dia)	Vehicles-quilòmetre recorreguts any (IMD*longitud*365)	Percentatge de vehicles pesants (% sobre IMD)
1622	<1.000 veh./dia	469	277.857.331	3,37%
1024	1.001 – 2.000 veh./dia	1.605	600.206.815	4,41%
1236	2.001 – 5.000 veh./dia	3.441	1.552.815.388	5,70%
889	5.001 – 10.000 veh./dia	7.016	2.276.300.016	7,12%
420	10.001 – 15.000 veh./dia	12.428	1.903.808.437	9,13%
261	15.001 – 20.000 veh./dia	17.163	1.633.019.265	6,94%
438	20.001 – 50.000 veh./dia	28.791	4.606.622.835	6,66%
57	50.001 – 80.000 veh./dia	63.205	1.315.092.437	5,45%
27	80.001 – 100.000 veh./dia	86.685	855.136.449	3,77%
34	>100.000 veh./dia	147.149	1.819.137.969	5,06%
longitud total (km) 6.007		IMD mitjana 7.679	Veh.km totals 16.839.996.941	Mitjana % pesants 6,42%

Observacions: s'hi inclouen els trams de carretera en règim de concessió

Trànsit enregistrat a la xarxa de carreteres de la Generalitat de Catalunya	
Carreteres en règim de concessió	Any 2016

Longitud (km)	Intervals de valors de trànsit diari (IMD)	IMD mitjana (veh./dia)	Vehicles-quilòmetre recorreguts any (IMD*longitud*365)	Percentatge de vehicles pesants (% sobre IMD)
0	<1.000 veh./dia	0	0	0,00%
0	1.001 – 2.000 veh./dia	0	0	0,00%
1	2.001 – 5.000 veh./dia	2.701	1.143.603	4,28%
96	5.001 – 10.000 veh./dia	7.844	275.930.540	17,58%
97	10.001 – 15.000 veh./dia	12.512	442.828.868	16,01%
116	15.001 – 20.000 veh./dia	17.099	722.214.945	8,43%
145	20.001 – 50.000 veh./dia	31.816	1.687.397.716	6,83%
10	50.001 – 80.000 veh./dia	68.969	259.065.025	2,67%
12	80.001 – 100.000 veh./dia	83.844	358.363.136	2,62%
0	>100.000 veh./dia	0	0	0,00%
longitud total (km) 477		IMD mitjana 21.498	Veh.km totals 3.746.943.834	Mitjana % pesants 7,35%

Observacions: Unicament s'inclouen els trams de carretera en règim de concessió

Trànsit enregistrat a la xarxa de carreteres de la Generalitat de Catalunya
Carreteres de calçada única **Any 2016**

Longitud (km)	Intervals de valors de trànsit diari (IMD)	IMD mitjana (veh./dia)	Vehicles-quilòmetre recorreguts any (IMD*longitud*365)	Percentatge de vehicles pesants (% sobre IMD)
1591	<1.000 veh./dia	432	251.291.217	3,38%
740	1.001 – 2.000 veh./dia	1.417	382.596.543	4,37%
1203	2.001 – 5.000 veh./dia	3.434	1.507.408.150	5,54%
783	5.001 – 10.000 veh./dia	6.849	1.957.937.229	6,31%
324	10.001 – 15.000 veh./dia	12.536	1.483.304.531	8,16%
125	15.001 – 20.000 veh./dia	17.252	788.765.615	6,42%
203	20.001 – 50.000 veh./dia	26.509	1.966.446.143	6,73%
2	50.001 – 80.000 veh./dia	54.411	48.160.536	5,99%
0	80.001 – 100.000 veh./dia	0	0	0,00%
0	>100.000 veh./dia	0	0	0,00%
longitud total (km) 4.971		IMD mitjana 4.621	Veh.km totals 8.385.909.965	Mitjana % pesants 6,60%

Observacions: S'inclouen els trams de carretera en règim de concessió

Trànsit enregistrat a la xarxa de carreteres de la Generalitat de Catalunya
Autopistes, autovies i vies de doble calçada **Any 2016**

Longitud (km)	Intervals de valors de trànsit diari (IMD)	IMD mitjana (veh./dia)	Vehicles-quilòmetre recorreguts any (IMD*longitud*365)	Percentatge de vehicles pesants (% sobre IMD)
6	<1.000 veh./dia	104	244.333	2,72%
9	1.001 – 2.000 veh./dia	1.665	5.469.525	10,41%
15	2.001 – 5.000 veh./dia	3.251	18.296.424	12,43%
54	5.001 – 10.000 veh./dia	8.398	166.175.212	21,81%
97	10.001 – 15.000 veh./dia	12.291	433.616.236	13,39%
91	15.001 – 20.000 veh./dia	17.348	576.993.337	8,08%
189	20.001 – 50.000 veh./dia	28.872	1.995.609.014	7,77%
44	50.001 – 80.000 veh./dia	62.348	1.007.866.876	6,75%
12	80.001 – 100.000 veh./dia	88.319	397.477.249	4,33%
12	>100.000 veh./dia	144.001	621.634.367	4,43%
longitud total (km) 530		IMD mitjana 26.971	Veh.km totals 5.223.382.572	Mitjana % pesants 7,34%

Observacions: S'inclouen els trams de carretera en règim de concessió

Trànsit enregistrat a la xarxa de carreteres de la Generalitat de Catalunya
Autopistes de peatge **Any 2016**

Longitud (km)	Intervals de valors de trànsit diari (IMD)	IMD mitjana (veh./dia)	Vehicles-quilòmetre recorreguts any (IMD*longitud*365)	Percentatge de vehicles pesants (% sobre IMD)
0	<1.000 veh./dia	0	0	0,00%
0	1.001 – 2.000 veh./dia	0	0	0,00%
0	2.001 – 5.000 veh./dia	0	0	0,00%
4	5.001 – 10.000 veh./dia	9.909	13.562.944	3,76%
4	10.001 – 15.000 veh./dia	14.149	21.793.705	7,68%
60	15.001 – 20.000 veh./dia	17.033	374.615.016	6,37%
67	20.001 – 50.000 veh./dia	36.250	881.434.217	3,79%
10	50.001 – 80.000 veh./dia	68.969	259.065.025	2,67%
12	80.001 – 100.000 veh./dia	83.844	358.363.136	2,62%
18	>100.000 veh./dia	146.513	981.203.105	6,04%
longitud total (km) 175		IMD mitjana 45.196	Veh.km totals 2.890.037.147	Mitjana % pesants 4,10%

Observacions: Únicament s'inclouen els trams de carretera en règim de concessió

Trànsit enregistrat a la xarxa de carreteres de la Generalitat de Catalunya
Xarxa bàsica **Any 2016**

Longitud (km)	Intervals de valors de trànsit diari (IMD)	IMD mitjana (veh./dia)	Vehicles-quilòmetre recorreguts any (IMD*longitud*365)	Percentatge de vehicles pesants (% sobre IMD)
146	<1.000 veh./dia	224	11.934.764	4,62%
197	1.001 – 2.000 veh./dia	1.575	113.521.140	7,42%
496	2.001 – 5.000 veh./dia	3.291	595.315.917	8,04%
1062	5.001 – 10.000 veh./dia	5.207	2.019.424.938	9,47%
285	10.001 – 15.000 veh./dia	12.535	1.304.823.033	10,62%
211	15.001 – 20.000 veh./dia	17.242	1.325.789.336	6,95%
338	20.001 – 50.000 veh./dia	29.627	3.658.396.483	7,03%
57	50.001 – 80.000 veh./dia	63.205	1.315.092.437	5,45%
24	80.001 – 100.000 veh./dia	86.139	755.840.385	3,60%
30	>100.000 veh./dia	145.528	1.602.837.472	5,06%
longitud total (km) 2.846		IMD mitjana 12.226	Veh.km totals 12.702.975.904	Mitjana % pesants 6,74%

Observacions: Inclou els trams de carretera en règim de concessió

Trànsit enregistrat a la xarxa de carreteres de la Generalitat de Catalunya
Xarxa comarcal **Any 2016**

Longitud (km)	Intervals de valors de trànsit diari (IMD)	IMD mitjana (veh./dia)	Vehicles-quilòmetre recorreguts any (IMD*longitud*365)	Percentatge de vehicles pesants (% sobre IMD)
1283	<1.000 veh./dia	497	233.024.434	3,27%
442	1.001 – 2.000 veh./dia	1.339	215.965.792	4,12%
587	2.001 – 5.000 veh./dia	3.466	742.796.754	4,67%
324	5.001 – 10.000 veh./dia	7.059	834.309.875	5,31%
100	10.001 – 15.000 veh./dia	12.097	442.749.664	7,33%
42	15.001 – 20.000 veh./dia	16.866	260.996.302	5,72%
65	20.001 – 50.000 veh./dia	25.232	596.989.405	5,79%
0	50.001 – 80.000 veh./dia	0	0	0,00%
0	80.001 – 100.000 veh./dia	0	0	0,00%
0	>100.000 veh./dia	0	0	0,00%
longitud total (km) 2.843		IMD mitjana 3.205	Veh.km totals 3.326.832.227	Mitjana % pesants 5,61%

Observacions: S'inclouen els trams de carretera en règim de concessió

Trànsit enregistrat a la xarxa de carreteres de la Generalitat de Catalunya
Xarxa local **Any 2016**

Longitud (km)	Intervals de valors de trànsit diari (IMD)	IMD mitjana (veh./dia)	Vehicles-quilòmetre recorreguts any (IMD*longitud*365)	Percentatge de vehicles pesants (% sobre IMD)
272	<1.000 veh./dia	380	37.784.903	3,34%
322	1.001 – 2.000 veh./dia	1.356	159.524.608	3,51%
150	2.001 – 5.000 veh./dia	3.715	204.070.739	4,55%
5	5.001 – 10.000 veh./dia	1.219	2.443.228	3,61%
44	10.001 – 15.000 veh./dia	12.918	207.292.297	7,48%
24	15.001 – 20.000 veh./dia	17.845	153.588.330	8,41%
56	20.001 – 50.000 veh./dia	28.723	588.103.486	4,84%
0	50.001 – 80.000 veh./dia	0	0	0,00%
0	80.001 – 100.000 veh./dia	0	0	0,00%
0	>100.000 veh./dia	0	0	0,00%
longitud total (km) 874		IMD mitjana 4.240	Veh.km totals 1.352.807.589	Mitjana % pesants 5,66%

Observacions: No s'inclouen els trams de carretera en règim de concessió

Trànsit enregistrat a la xarxa de carreteres de la Generalitat de Catalunya
Xarxa bàsica Catalunya **Any 2016**

Longitud (km)	Intervals de valors de trànsit diari (IMD)	IMD mitjana (veh./dia)	Vehicles-quilòmetre recorreguts any (IMD*longitud*365)	Percentatge de vehicles pesants (% sobre IMD)
146	<1.000 veh./dia	224	11.934.764	4,62%
197	1.001 – 2.000 veh./dia	1.575	113.521.140	7,42%
480	2.001 – 5.000 veh./dia	3.244	569.033.536	8,23%
424	5.001 – 10.000 veh./dia	6.753	1.045.621.916	7,62%
192	10.001 – 15.000 veh./dia	12.584	881.652.897	7,93%
80	15.001 – 20.000 veh./dia	17.333	508.626.990	5,26%
185	20.001 – 50.000 veh./dia	27.742	1.873.894.655	7,24%
40	50.001 – 80.000 veh./dia	60.113	866.995.350	6,55%
12	80.001 – 100.000 veh./dia	88.319	397.477.249	4,33%
30	>100.000 veh./dia	145.528	1.602.837.472	5,06%
longitud total (km) 1.787		IMD mitjana 12.066	Veh.km totals 7.871.595.970	Mitjana % pesants 6,46%

Observacions: No s'inclouen els trams de carretera en règim de concessió

Trànsit enregistrat a la xarxa de carreteres de la Generalitat de Catalunya
Xarxa comarcal Catalunya **Any 2016**

Longitud (km)	Intervals de valors de trànsit diari (IMD)	IMD mitjana (veh./dia)	Vehicles-quilòmetre recorreguts any (IMD*longitud*365)	Percentatge de vehicles pesants (% sobre IMD)
671	<1.000 veh./dia	460	112.677.101	3,21%
290	1.001 – 2.000 veh./dia	1.372	145.290.163	4,15%
368	2.001 – 5.000 veh./dia	3.475	466.344.724	5,36%
186	5.001 – 10.000 veh./dia	6.828	464.301.093	5,72%
14	10.001 – 15.000 veh./dia	11.565	60.869.514	5,02%
14	15.001 – 20.000 veh./dia	15.780	80.738.573	5,08%
21	20.001 – 50.000 veh./dia	28.316	220.247.862	4,35%
0	50.001 – 80.000 veh./dia	0	0	0,00%
0	80.001 – 100.000 veh./dia	0	0	0,00%
0	>100.000 veh./dia	0	0	0,00%
longitud total (km) 1.564		IMD mitjana 2.714	Veh.km totals 1.550.469.029	Mitjana % pesants 4,99%

Observacions: No s'inclouen els trams de carretera en règim de concessió

5.2 Per demarcacions

5.2.1 Barcelona

5.2.2 Girona

5.2.3 Lleida

5.2.4 Tarragona

5.2.5 Terres de l'Ebre



Trànsit enregistrat a la xarxa de carreteres de la Generalitat de Catalunya
Barcelona **Any 2016**

Longitud (km)	Intervals de valors de trànsit diari (IMD)	IMD mitjana (veh./dia)	Vehicles-quilòmetre recorreguts any (IMD*longitud*365)	Percentatge de vehicles pesants (% sobre IMD)
353	<1.000 veh./dia	512	65.951.653	2,86%
140	1.001 – 2.000 veh./dia	1.276	64.989.219	2,51%
463	2.001 – 5.000 veh./dia	3.622	612.686.408	3,24%
248	5.001 – 10.000 veh./dia	7.380	669.122.653	6,58%
225	10.001 – 15.000 veh./dia	12.426	1.021.704.158	7,85%
206	15.001 – 20.000 veh./dia	17.430	1.312.009.377	6,93%
331	20.001 – 50.000 veh./dia	29.814	3.600.636.631	6,65%
57	50.001 – 80.000 veh./dia	63.205	1.315.092.437	5,45%
27	80.001 – 100.000 veh./dia	86.685	855.136.449	3,77%
30	>100.000 veh./dia	145.528	1.602.837.472	5,06%
longitud total (km) 2.081		IMD mitjana 9.901	Veh.km totals 7.519.472.620	Mitjana % pesants 6,07%

Observacions: s'hi inclouen els trams de carretera en règim de concessió

Trànsit enregistrat a la xarxa de carreteres de la Generalitat de Catalunya
Carreteres de calçada única demarcació de Barcelona **Any 2016**

Longitud (km)	Intervals de valors de trànsit diari (IMD)	IMD mitjana (veh./dia)	Vehicles-quilòmetre recorreguts any (IMD*longitud*365)	Percentatge de vehicles pesants (% sobre IMD)
349	<1.000 veh./dia	515	65.707.320	2,87%
140	1.001 – 2.000 veh./dia	1.276	64.989.219	2,51%
307	2.001 – 5.000 veh./dia	3.494	390.954.371	3,09%
203	5.001 – 10.000 veh./dia	7.072	523.556.539	5,32%
186	10.001 – 15.000 veh./dia	12.467	844.795.686	7,72%
90	15.001 – 20.000 veh./dia	17.445	574.049.532	6,44%
175	20.001 – 50.000 veh./dia	26.942	1.723.248.561	7,15%
2	50.001 – 80.000 veh./dia	54.411	48.160.536	5,99%
0	80.001 – 100.000 veh./dia	0	0	0,00%
0	>100.000 veh./dia	0	0	0,00%
longitud total (km) 1.452		IMD mitjana 7.993	Veh.km totals 4.235.461.764	Mitjana % pesants 6,57%

Observacions: S'inclouen els trams de carretera en règim de concessió

Trànsit enregistrat a la xarxa de carreteres de la Generalitat de Catalunya
Autopistes, autovies i vies de doble calçada demarcació de Barc, **Any 2016**

Longitud (km)	Intervals de valors de trànsit diari (IMD)	IMD mitjana (veh./dia)	Vehicles-quilòmetre recorreguts any (IMD*longitud*365)	Percentatge de vehicles pesants (% sobre IMD)
3	<1.000 veh./dia	0	0	0,00%
0	1.001 – 2.000 veh./dia	0	0	0,00%
0	2.001 – 5.000 veh./dia	0	0	0,00%
36	5.001 – 10.000 veh./dia	8.759	116.534.849	33,10%
19	10.001 – 15.000 veh./dia	12.723	88.869.770	13,97%
59	15.001 – 20.000 veh./dia	17.313	373.054.806	10,10%
80	20.001 – 50.000 veh./dia	31.773	929.090.070	8,43%
32	50.001 – 80.000 veh./dia	65.541	757.077.941	6,59%
2	80.001 – 100.000 veh./dia	87.478	71.841.308	3,01%
12	>100.000 veh./dia	144.001	621.634.367	4,43%
longitud total (km) 243		IMD mitjana 33.290	Veh.km totals 2.958.103.110	Mitjana % pesants 7,12%

Observacions: S'inclouen els trams de carretera en règim de concessió

Trànsit enregistrat a la xarxa de carreteres de la Generalitat de Catalunya
Autopistes de peatge demarcació de Barcelona **Any 2016**

Longitud (km)	Intervals de valors de trànsit diari (IMD)	IMD mitjana (veh./dia)	Vehicles-quilòmetre recorreguts any (IMD*longitud*365)	Percentatge de vehicles pesants (% sobre IMD)
0	<1.000 veh./dia	0	0	0,00%
0	1.001 – 2.000 veh./dia	0	0	0,00%
0	2.001 – 5.000 veh./dia	0	0	0,00%
4	5.001 – 10.000 veh./dia	9.909	13.562.944	3,76%
0	10.001 – 15.000 veh./dia	0	0	0,00%
45	15.001 – 20.000 veh./dia	17.266	282.058.455	5,29%
67	20.001 – 50.000 veh./dia	36.250	881.434.217	3,79%
10	50.001 – 80.000 veh./dia	68.969	259.065.025	2,67%
12	80.001 – 100.000 veh./dia	83.844	358.363.136	2,62%
18	>100.000 veh./dia	146.513	981.203.105	6,04%
longitud total (km) 155		IMD mitjana 48.913	Veh.km totals 2.775.686.881	Mitjana % pesants 3,90%

Observacions: Únicament s'inclouen els trams de carretera en règim de concessió

Trànsit enregistrat a la xarxa de carreteres de la Generalitat de Catalunya
Xarxa bàsica demarcació de Barcelona **Any 2016**

Longitud (km)	Intervals de valors de trànsit diari (IMD)	IMD mitjana (veh./dia)	Vehicles-quilòmetre recorreguts any (IMD*longitud*365)	Percentatge de vehicles pesants (% sobre IMD)
53	<1.000 veh./dia	378	7.367.637	5,57%
4	1.001 – 2.000 veh./dia	1.009	1.443.677	2,11%
45	2.001 – 5.000 veh./dia	3.049	50.483.750	3,65%
609	5.001 – 10.000 veh./dia	6.955	1.546.560.537	10,11%
124	10.001 – 15.000 veh./dia	12.638	570.598.444	9,33%
161	15.001 – 20.000 veh./dia	17.371	1.020.137.996	7,06%
228	20.001 – 50.000 veh./dia	31.541	2.620.764.282	7,06%
57	50.001 – 80.000 veh./dia	63.205	1.315.092.437	5,45%
24	80.001 – 100.000 veh./dia	86.139	755.840.385	3,60%
30	>100.000 veh./dia	145.528	1.602.837.472	5,06%
longitud total (km) 1.335		IMD mitjana 19.475	Veh.km totals 9.491.126.617	Mitjana % pesants 6,15%

Observacions: Inclou els trams de carretera en règim de concessió

Trànsit enregistrat a la xarxa de carreteres de la Generalitat de Catalunya
Xarxa comarcal demarcació de Barcelona **Any 2016**

Longitud (km)	Intervals de valors de trànsit diari (IMD)	IMD mitjana (veh./dia)	Vehicles-quilòmetre recorreguts any (IMD*longitud*365)	Percentatge de vehicles pesants (% sobre IMD)
249	<1.000 veh./dia	523	47.486.950	2,57%
94	1.001 – 2.000 veh./dia	1.304	44.905.842	2,32%
206	2.001 – 5.000 veh./dia	3.386	254.083.308	3,23%
116	5.001 – 10.000 veh./dia	7.279	307.848.848	4,91%
80	10.001 – 15.000 veh./dia	12.027	350.679.017	6,61%
31	15.001 – 20.000 veh./dia	17.230	194.197.080	5,59%
57	20.001 – 50.000 veh./dia	25.160	524.850.440	5,94%
0	50.001 – 80.000 veh./dia	0	0	0,00%
0	80.001 – 100.000 veh./dia	0	0	0,00%
0	>100.000 veh./dia	0	0	0,00%
longitud total (km) 832		IMD mitjana 5.674	Veh.km totals 1.724.051.483	Mitjana % pesants 5,50%

Observacions: S'inclouen els trams de carretera en règim de concessió

Trànsit enregistrat a la xarxa de carreteres de la Generalitat de Catalunya
Xarxa local demarcació de Barcelona **Any 2016**

Longitud (km)	Intervals de valors de trànsit diari (IMD)	IMD mitjana (veh./dia)	Vehicles-quilòmetre recorreguts any (IMD*longitud*365)	Percentatge de vehicles pesants (% sobre IMD)
54	<1.000 veh./dia	566	11.097.066	2,36%
41	1.001 – 2.000 veh./dia	1.237	18.639.700	2,97%
58	2.001 – 5.000 veh./dia	4.227	88.884.643	2,57%
32	5.001 – 10.000 veh./dia	6.923	81.777.301	3,86%
22	10.001 – 15.000 veh./dia	12.687	100.426.698	7,25%
24	15.001 – 20.000 veh./dia	17.845	153.588.330	8,41%
56	20.001 – 50.000 veh./dia	28.723	588.103.486	4,84%
0	50.001 – 80.000 veh./dia	0	0	0,00%
0	80.001 – 100.000 veh./dia	0	0	0,00%
0	>100.000 veh./dia	0	0	0,00%
longitud total (km) 286		IMD mitjana 9.976	Veh.km totals 1.042.517.223	Mitjana % pesants 5,66%

Observacions: No s'inclouen els trams de carretera en règim de concessió

Trànsit enregistrat a la xarxa de carreteres de la Generalitat de Catalunya
Xarxa bàsica Barcelona **Any 2016**

Longitud (km)	Intervals de valors de trànsit diari (IMD)	IMD mitjana (veh./dia)	Vehicles-quilòmetre recorreguts any (IMD*longitud*365)	Percentatge de vehicles pesants (% sobre IMD)
53	<1.000 veh./dia	378	7.367.637	5,57%
4	1.001 – 2.000 veh./dia	1.009	1.443.677	2,11%
45	2.001 – 5.000 veh./dia	3.049	50.483.750	3,65%
41	5.001 – 10.000 veh./dia	6.382	94.522.414	5,33%
83	10.001 – 15.000 veh./dia	12.616	383.057.216	7,17%
43	15.001 – 20.000 veh./dia	17.815	276.727.897	3,97%
118	20.001 – 50.000 veh./dia	29.392	1.264.817.513	7,96%
40	50.001 – 80.000 veh./dia	60.113	866.995.350	6,55%
12	80.001 – 100.000 veh./dia	88.319	397.477.249	4,33%
30	>100.000 veh./dia	145.528	1.602.837.472	5,06%
longitud total (km) 468		IMD mitjana 28.902	Veh.km totals 4.945.730.176	Mitjana % pesants 6,09%

Observacions: No s'inclouen els trams de carretera en règim de concessió

Trànsit enregistrat a la xarxa de carreteres de la Generalitat de Catalunya
Xarxa comarcal Barcelona **Any 2016**

Longitud (km)	Intervals de valors de trànsit diari (IMD)	IMD mitjana (veh./dia)	Vehicles-quilòmetre recorreguts any (IMD*longitud*365)	Percentatge de vehicles pesants (% sobre IMD)
0	<1.000 veh./dia	0	0	0,00%
11	1.001 – 2.000 veh./dia	1.833	7.024.973	3,19%
30	2.001 – 5.000 veh./dia	2.818	30.893.737	6,20%
9	5.001 – 10.000 veh./dia	6.484	20.630.175	12,81%
0	10.001 – 15.000 veh./dia	0	0	0,00%
3	15.001 – 20.000 veh./dia	15.276	13.939.350	1,95%
14	20.001 – 50.000 veh./dia	29.749	148.108.897	4,16%
0	50.001 – 80.000 veh./dia	0	0	0,00%
0	80.001 – 100.000 veh./dia	0	0	0,00%
0	>100.000 veh./dia	0	0	0,00%
longitud total (km) 65		IMD mitjana 9.243	Veh.km totals 220.597.131	Mitjana % pesants 4,40%

Observacions: No s'inclouen els trams de carretera en règim de concessió

Trànsit enregistrat a la xarxa de carreteres de la Generalitat de Catalunya
Girona Any 2016

Longitud (km)	Intervals de valors de trànsit diari (IMD)	IMD mitjana (veh./dia)	Vehícules-quilòmetre recorreguts any (IMD*longitud*365)	Percentatge de vehicles pesants (% sobre IMD)
349	<1.000 veh./dia	511	65.221.374	4,26%
134	1.001 – 2.000 veh./dia	1.393	68.271.693	3,60%
285	2.001 – 5.000 veh./dia	3.856	401.399.737	6,64%
190	5.001 – 10.000 veh./dia	7.379	511.584.226	5,65%
154	10.001 – 15.000 veh./dia	12.442	701.036.295	11,98%
33	15.001 – 20.000 veh./dia	16.335	196.162.883	7,55%
93	20.001 – 50.000 veh./dia	25.831	877.535.988	6,28%
0	50.001 – 80.000 veh./dia	0	0	0,00%
0	80.001 – 100.000 veh./dia	0	0	0,00%
0	>100.000 veh./dia	0	0	0,00%
longitud total (km) 1.239		IMD mitjana 4.967	Veh.km totals 2.246.665.021	Mitjana % pesants 6,34%

Observacions: s'hi inclouen els trams de carretera en règim de concessió

Trànsit enregistrat a la xarxa de carreteres de la Generalitat de Catalunya
Carreteres de calçada única demarcació de Girona **Any 2016**

Longitud (km)	Intervals de valors de trànsit diari (IMD)	IMD mitjana (veh./dia)	Vehicles-quilòmetre recorreguts any (IMD*longitud*365)	Percentatge de vehicles pesants (% sobre IMD)
349	<1.000 veh./dia	511	65.221.374	4,26%
147	1.001 – 2.000 veh./dia	1.406	75.386.040	3,33%
283	2.001 – 5.000 veh./dia	3.850	398.011.326	6,12%
128	5.001 – 10.000 veh./dia	7.084	332.204.135	5,87%
106	10.001 – 15.000 veh./dia	12.610	487.201.091	8,72%
27	15.001 – 20.000 veh./dia	16.324	163.711.563	7,39%
22	20.001 – 50.000 veh./dia	24.733	202.269.002	4,79%
0	50.001 – 80.000 veh./dia	0	0	0,00%
0	80.001 – 100.000 veh./dia	0	0	0,00%
0	>100.000 veh./dia	0	0	0,00%
longitud total (km) 1.063		IMD mitjana 4.440	Veh.km totals 1.724.004.531	Mitjana % pesants 6,52%

Observacions: S'inclouen els trams de carretera en règim de concessió

Trànsit enregistrat a la xarxa de carreteres de la Generalitat de Catalunya
Autopistes, autovies i vies de doble calçada demarcació de Girona **Any 2016**

Longitud (km)	Intervals de valors de trànsit diari (IMD)	IMD mitjana (veh./dia)	Vehicles-quilòmetre recorreguts any (IMD*longitud*365)	Percentatge de vehicles pesants (% sobre IMD)
0	<1.000 veh./dia	0	0	0,00%
0	1.001 – 2.000 veh./dia	0	0	0,00%
2	2.001 – 5.000 veh./dia	4.820	3.388.412	19,74%
0	5.001 – 10.000 veh./dia	0	0	0,00%
49	10.001 – 15.000 veh./dia	12.078	213.835.204	19,97%
8	15.001 – 20.000 veh./dia	17.638	54.402.429	6,30%
46	20.001 – 50.000 veh./dia	26.601	444.073.019	8,11%
0	50.001 – 80.000 veh./dia	0	0	0,00%
0	80.001 – 100.000 veh./dia	0	0	0,00%
0	>100.000 veh./dia	0	0	0,00%
longitud total (km) 104		IMD mitjana 18.742	Veh.km totals 715.699.063	Mitjana % pesants 10,82%

Observacions: S'inclouen els trams de carretera en règim de concessió

Trànsit enregistrat a la xarxa de carreteres de la Generalitat de Catalunya
Xarxa bàsica demarcació de Girona **Any 2016**

Longitud (km)	Intervals de valors de trànsit diari (IMD)	IMD mitjana (veh./dia)	Vehicles-quilòmetre recorreguts any (IMD*longitud*365)	Percentatge de vehicles pesants (% sobre IMD)
19	<1.000 veh./dia	678	4.694.753	5,50%
18	1.001 – 2.000 veh./dia	1.110	7.428.830	11,60%
161	2.001 – 5.000 veh./dia	3.337	196.434.853	8,61%
52	5.001 – 10.000 veh./dia	7.699	146.926.513	6,48%
127	10.001 – 15.000 veh./dia	12.339	572.876.309	12,10%
25	15.001 – 20.000 veh./dia	16.654	152.242.756	8,09%
85	20.001 – 50.000 veh./dia	25.837	805.397.023	6,46%
0	50.001 – 80.000 veh./dia	0	0	0,00%
0	80.001 – 100.000 veh./dia	0	0	0,00%
0	>100.000 veh./dia	0	0	0,00%
longitud total (km) 488		IMD mitjana 10.578	Veh.km totals 1.886.001.037	Mitjana % pesants 8,16%

Observacions: Inclou els trams de carretera en règim de concessió

Trànsit enregistrat a la xarxa de carreteres de la Generalitat de Catalunya
Xarxa comarcal demarcació de Girona **Any 2016**

Longitud (km)	Intervals de valors de trànsit diari (IMD)	IMD mitjana (veh./dia)	Vehicles-quilòmetre recorreguts any (IMD*longitud*365)	Percentatge de vehicles pesants (% sobre IMD)
130	<1.000 veh./dia	750	35.544.545	4,64%
67	1.001 – 2.000 veh./dia	1.314	32.043.715	3,08%
179	2.001 – 5.000 veh./dia	3.932	257.088.783	5,99%
97	5.001 – 10.000 veh./dia	7.087	250.468.630	5,61%
14	10.001 – 15.000 veh./dia	12.620	64.451.605	12,84%
8	15.001 – 20.000 veh./dia	15.318	43.920.127	6,08%
8	20.001 – 50.000 veh./dia	25.768	72.138.965	4,78%
0	50.001 – 80.000 veh./dia	0	0	0,00%
0	80.001 – 100.000 veh./dia	0	0	0,00%
0	>100.000 veh./dia	0	0	0,00%
longitud total (km) 502		IMD mitjana 4.123	Veh.km totals 755.656.370	Mitjana % pesants 6,49%

Observacions: S'inclouen els trams de carretera en règim de concessió

Trànsit enregistrat a la xarxa de carreteres de la Generalitat de Catalunya
Xarxa local demarcació de Girona **Any 2016**

Longitud (km)	Intervals de valors de trànsit diari (IMD)	IMD mitjana (veh./dia)	Vehicles-quilòmetre recorreguts any (IMD*longitud*365)	Percentatge de vehicles pesants (% sobre IMD)
201	<1.000 veh./dia	341	24.982.076	3,76%
62	1.001 – 2.000 veh./dia	1.595	35.913.495	2,45%
31	2.001 – 5.000 veh./dia	3.871	43.719.857	6,65%
41	5.001 – 10.000 veh./dia	7.661	114.189.082	2,99%
13	10.001 – 15.000 veh./dia	13.253	63.708.381	9,45%
0	15.001 – 20.000 veh./dia	0	0	0,00%
0	20.001 – 50.000 veh./dia	0	0	0,00%
0	50.001 – 80.000 veh./dia	0	0	0,00%
0	80.001 – 100.000 veh./dia	0	0	0,00%
0	>100.000 veh./dia	0	0	0,00%
longitud total (km) 347		IMD mitjana 2.228	Veh.km totals 282.512.890	Mitjana % pesants 6,01%

Observacions: No s'inclouen els trams de carretera en règim de concessió

Trànsit enregistrat a la xarxa de carreteres de la Generalitat de Catalunya
Xarxa bàsica Girona **Any 2016**

Longitud (km)	Intervals de valors de trànsit diari (IMD)	IMD mitjana (veh./dia)	Vehicles-quilòmetre recorreguts any (IMD*longitud*365)	Percentatge de vehicles pesants (% sobre IMD)
19	<1.000 veh./dia	678	4.694.753	5,50%
18	1.001 – 2.000 veh./dia	1.110	7.428.830	11,60%
75	2.001 – 5.000 veh./dia	3.670	100.591.098	8,66%
52	5.001 – 10.000 veh./dia	7.699	146.926.513	6,48%
79	10.001 – 15.000 veh./dia	12.500	359.041.105	7,12%
19	15.001 – 20.000 veh./dia	16.180	115.133.041	9,00%
57	20.001 – 50.000 veh./dia	25.030	517.070.373	6,03%
0	50.001 – 80.000 veh./dia	0	0	0,00%
0	80.001 – 100.000 veh./dia	0	0	0,00%
0	>100.000 veh./dia	0	0	0,00%
longitud total (km) 319		IMD mitjana 10.728	Veh.km totals 1.250.885.713	Mitjana % pesants 6,81%

Observacions: No s'inclouen els trams de carretera en règim de concessió

Trànsit enregistrat a la xarxa de carreteres de la Generalitat de Catalunya
Xarxa comarcal Girona **Any 2016**

Longitud (km)	Intervals de valors de trànsit diari (IMD)	IMD mitjana (veh./dia)	Vehicles-quilòmetre recorreguts any (IMD*longitud*365)	Percentatge de vehicles pesants (% sobre IMD)
130	<1.000 veh./dia	750	35.544.545	4,64%
67	1.001 – 2.000 veh./dia	1.314	32.043.715	3,08%
171	2.001 – 5.000 veh./dia	3.940	246.657.303	6,10%
90	5.001 – 10.000 veh./dia	6.874	226.465.470	6,00%
8	10.001 – 15.000 veh./dia	11.348	33.250.473	6,82%
8	15.001 – 20.000 veh./dia	15.318	43.920.127	6,08%
8	20.001 – 50.000 veh./dia	25.768	72.138.965	4,78%
0	50.001 – 80.000 veh./dia	0	0	0,00%
0	80.001 – 100.000 veh./dia	0	0	0,00%
0	>100.000 veh./dia	0	0	0,00%
longitud total (km) 481		IMD mitjana 3.922	Veh.km totals 690.020.598	Mitjana % pesants 5,70%

Observacions: No s'inclouen els trams de carretera en règim de concessió

Trànsit enregistrat a la xarxa de carreteres de la Generalitat de Catalunya
Lleida **Any 2016**

Longitud (km)	Intervals de valors de trànsit diari (IMD)	IMD mitjana (veh./dia)	Vehicles-quilòmetre recorreguts any (IMD*longitud*365)	Percentatge de vehicles pesants (% sobre IMD)
579	<1.000 veh./dia	480	101.598.153	4,24%
266	1.001 – 2.000 veh./dia	1.451	140.952.580	6,07%
383	2.001 – 5.000 veh./dia	3.243	453.175.313	7,62%
322	5.001 – 10.000 veh./dia	6.577	772.070.550	9,59%
7	10.001 – 15.000 veh./dia	12.909	32.751.618	4,29%
0	15.001 – 20.000 veh./dia	0	0	0,00%
0	20.001 – 50.000 veh./dia	0	0	0,00%
0	50.001 – 80.000 veh./dia	0	0	0,00%
0	80.001 – 100.000 veh./dia	0	0	0,00%
0	>100.000 veh./dia	0	0	0,00%
longitud total (km) 1.556		IMD mitjana 2.640	Veh.km totals 1.500.548.215	Mitjana % pesants 8,31%

Observacions: s'hi inclouen els trams de carretera en règim de concessió

Trànsit enregistrat a la xarxa de carreteres de la Generalitat de Catalunya
Xarxa comarcal demarcació de Lleida **Any 2016**

Longitud (km)	Intervals de valors de trànsit diari (IMD)	IMD mitjana (veh./dia)	Vehicles-quilòmetre recorreguts any (IMD*longitud*365)	Percentatge de vehicles pesants (% sobre IMD)
455	<1.000 veh./dia	416	69.108.059	4,20%
129	1.001 – 2.000 veh./dia	1.315	61.891.371	5,32%
68	2.001 – 5.000 veh./dia	3.134	78.126.260	7,58%
40	5.001 – 10.000 veh./dia	6.559	96.691.515	3,97%
0	10.001 – 15.000 veh./dia	0	0	0,00%
0	15.001 – 20.000 veh./dia	0	0	0,00%
0	20.001 – 50.000 veh./dia	0	0	0,00%
0	50.001 – 80.000 veh./dia	0	0	0,00%
0	80.001 – 100.000 veh./dia	0	0	0,00%
0	>100.000 veh./dia	0	0	0,00%
longitud total (km) 692		IMD mitjana 1.209	Veh.km totals 305.817.204	Mitjana % pesants 5,48%

Observacions: S'inclouen els trams de carretera en règim de concessió

Trànsit enregistrat a la xarxa de carreteres de la Generalitat de Catalunya
Xarxa local demarcació de Lleida **Any 2016**

Longitud (km)	Intervals de valors de trànsit diari (IMD)	IMD mitjana (veh./dia)	Vehicles-quilòmetre recorreguts any (IMD*longitud*365)	Percentatge de vehicles pesants (% sobre IMD)
0	<1.000 veh./dia	0	0	0,00%
14	1.001 – 2.000 veh./dia	1.693	8.834.997	6,61%
40	2.001 – 5.000 veh./dia	3.479	50.600.423	5,92%
2	5.001 – 10.000 veh./dia	7.661	5.494.661	5,14%
7	10.001 – 15.000 veh./dia	12.909	32.751.618	4,29%
0	15.001 – 20.000 veh./dia	0	0	0,00%
0	20.001 – 50.000 veh./dia	0	0	0,00%
0	50.001 – 80.000 veh./dia	0	0	0,00%
0	80.001 – 100.000 veh./dia	0	0	0,00%
0	>100.000 veh./dia	0	0	0,00%
longitud total (km) 63		IMD mitjana 4.244	Veh.km totals 97.681.697	Mitjana % pesants 5,19%

Observacions: No s'inclouen els trams de carretera en règim de concessió

Trànsit enregistrat a la xarxa de carreteres de la Generalitat de Catalunya
Carreteres de calçada única demarcació de Lleida **Any 2016**

Longitud (km)	Intervals de valors de trànsit diari (IMD)	IMD mitjana (veh./dia)	Vehicles-quilòmetre recorreguts any (IMD*longitud*365)	Percentatge de vehicles pesants (% sobre IMD)
514	<1.000 veh./dia	348	65.502.595	4,05%
266	1.001 – 2.000 veh./dia	1.451	140.952.580	6,07%
358	2.001 – 5.000 veh./dia	3.214	419.969.540	7,63%
299	5.001 – 10.000 veh./dia	6.522	710.639.203	7,48%
7	10.001 – 15.000 veh./dia	12.909	32.751.618	4,29%
0	15.001 – 20.000 veh./dia	0	0	0,00%
0	20.001 – 50.000 veh./dia	0	0	0,00%
0	50.001 – 80.000 veh./dia	0	0	0,00%
0	80.001 – 100.000 veh./dia	0	0	0,00%
0	>100.000 veh./dia	0	0	0,00%
longitud total (km) 1.444		IMD mitjana 2.599	Veh.km totals 1.369.815.536	Mitjana % pesants 7,13%

Observacions: S'inclouen els trams de carretera en règim de concessió

Trànsit enregistrat a la xarxa de carreteres de la Generalitat de Catalunya
Autopistes, autopistes i vies de doble calçada demarcació de Lleida **Any 2016**

Longitud (km)	Intervals de valors de trànsit diari (IMD)	IMD mitjana (veh./dia)	Vehicles-quilòmetre recorreguts any (IMD*longitud*365)	Percentatge de vehicles pesants (% sobre IMD)
0	<1.000 veh./dia	0	0	0,00%
9	1.001 – 2.000 veh./dia	1.665	5.469.525	10,41%
11	2.001 – 5.000 veh./dia	2.959	12.410.682	8,07%
15	5.001 – 10.000 veh./dia	7.389	40.764.928	35,29%
0	10.001 – 15.000 veh./dia	0	0	0,00%
0	15.001 – 20.000 veh./dia	0	0	0,00%
0	20.001 – 50.000 veh./dia	0	0	0,00%
0	50.001 – 80.000 veh./dia	0	0	0,00%
0	80.001 – 100.000 veh./dia	0	0	0,00%
0	>100.000 veh./dia	0	0	0,00%
longitud total (km) 35		IMD mitjana 4.512	Veh.km totals 58.645.135	Mitjana % pesants 25,14%

Observacions: S'inclouen els trams de carretera en règim de concessió

Trànsit enregistrat a la xarxa de carreteres de la Generalitat de Catalunya
Xarxa bàsica demarcació de Lleida **Any 2016**

Longitud (km)	Intervals de valors de trànsit diari (IMD)	IMD mitjana (veh./dia)	Vehicles-quilòmetre recorreguts any (IMD*longitud*365)	Percentatge de vehicles pesants (% sobre IMD)
59	<1.000 veh./dia	1.202	26.052.731	3,23%
141	1.001 – 2.000 veh./dia	1.578	81.165.262	8,33%
277	2.001 – 5.000 veh./dia	3.171	320.132.375	7,90%
279	5.001 – 10.000 veh./dia	6.572	669.884.375	10,69%
0	10.001 – 15.000 veh./dia	0	0	0,00%
0	15.001 – 20.000 veh./dia	0	0	0,00%
0	20.001 – 50.000 veh./dia	0	0	0,00%
0	50.001 – 80.000 veh./dia	0	0	0,00%
0	80.001 – 100.000 veh./dia	0	0	0,00%
0	>100.000 veh./dia	0	0	0,00%
longitud total (km) 756		IMD mitjana 3.976	Veh.km totals 1.097.234.743	Mitjana % pesants 9,71%

Observacions: Inclou els trams de carretera en règim de concessió

Trànsit enregistrat a la xarxa de carreteres de la Generalitat de Catalunya
Xarxa bàsica Lleida **Any 2016**

Longitud (km)	Intervals de valors de trànsit diari (IMD)	IMD mitjana (veh./dia)	Vehicles-quilòmetre recorreguts any (IMD*longitud*365)	Percentatge de vehicles pesants (% sobre IMD)
59	<1.000 veh./dia	-167	-3.605.463	3,23%
141	1.001 – 2.000 veh./dia	1.578	81.165.262	8,33%
261	2.001 – 5.000 veh./dia	3.078	293.849.994	8,35%
249	5.001 – 10.000 veh./dia	6.519	592.928.970	8,40%
0	10.001 – 15.000 veh./dia	0	0	0,00%
0	15.001 – 20.000 veh./dia	0	0	0,00%
0	20.001 – 50.000 veh./dia	0	0	0,00%
0	50.001 – 80.000 veh./dia	0	0	0,00%
0	80.001 – 100.000 veh./dia	0	0	0,00%
0	>100.000 veh./dia	0	0	0,00%
longitud total (km) 710		IMD mitjana 3.716	Veh.km totals 964.338.763	Mitjana % pesants 8,33%

Observacions: No s'inclouen els trams de carretera en règim de concessió

Trànsit enregistrat a la xarxa de carreteres de la Generalitat de Catalunya
Xarxa comarcal Lleida **Any 2016**

Longitud (km)	Intervals de valors de trànsit diari (IMD)	IMD mitjana (veh./dia)	Vehicles-quilòmetre recorreguts any (IMD*longitud*365)	Percentatge de vehicles pesants (% sobre IMD)
232	<1.000 veh./dia	369	31.283.619	4,03%
115	1.001 – 2.000 veh./dia	1.309	54.909.246	5,25%
46	2.001 – 5.000 veh./dia	3.246	54.674.448	6,91%
28	5.001 – 10.000 veh./dia	6.678	69.198.255	3,99%
0	10.001 – 15.000 veh./dia	0	0	0,00%
0	15.001 – 20.000 veh./dia	0	0	0,00%
0	20.001 – 50.000 veh./dia	0	0	0,00%
0	50.001 – 80.000 veh./dia	0	0	0,00%
0	80.001 – 100.000 veh./dia	0	0	0,00%
0	>100.000 veh./dia	0	0	0,00%
longitud total (km) 421		IMD mitjana 1.366	Veh.km totals 210.065.567	Mitjana % pesants 5,21%

Observacions: No s'inclouen els trams de carretera en règim de concessió

Trànsit enregistrat a la xarxa de carreteres de la Generalitat de Catalunya
Tarragona **Any 2016**

Longitud (km)	Intervals de valors de trànsit diari (IMD)	IMD mitjana (veh./dia)	Vehicles-quilòmetre recorreguts any (IMD*longitud*365)	Percentatge de vehicles pesants (% sobre IMD)
277	<1.000 veh./dia	334	33.836.552	1,85%
108	1.001 – 2.000 veh./dia	1.320	52.014.708	2,34%
122	2.001 – 5.000 veh./dia	3.109	138.022.294	5,30%
81	5.001 – 10.000 veh./dia	7.355	218.671.904	6,59%
32	10.001 – 15.000 veh./dia	12.624	149.053.589	9,24%
32	15.001 – 20.000 veh./dia	16.976	199.302.850	6,10%
25	20.001 – 50.000 veh./dia	25.199	232.235.178	8,46%
0	50.001 – 80.000 veh./dia	0	0	0,00%
0	80.001 – 100.000 veh./dia	0	0	0,00%
0	>100.000 veh./dia	0	0	0,00%
longitud total (km) 677		IMD mitjana 4.134	Veh.km totals 1.023.137.075	Mitjana % pesants 7,05%

Observacions: s'hi inclouen els trams de carretera en règim de concessió

Trànsit enregistrat a la xarxa de carreteres de la Generalitat de Catalunya
Concessions **Any 2016**

Longitud (km)	Intervals de valors de trànsit diari (IMD)	IMD mitjana (veh./dia)	Vehicles-quilòmetre recorreguts any (IMD*longitud*365)	Percentatge de vehicles pesants (% sobre IMD)
1622	<1.000 veh./dia	469	277.857.331	3,37%
1024	1.001 – 2.000 veh./dia	1.605	600.206.815	0,00%
1236	2.001 – 5.000 veh./dia	3.441	1.552.815.388	5,70%
889	5.001 – 10.000 veh./dia	7.016	2.276.300.016	7,12%
420	10.001 – 15.000 veh./dia	12.428	1.903.808.437	9,13%
261	15.001 – 20.000 veh./dia	17.163	1.633.019.265	6,94%
438	20.001 – 50.000 veh./dia	28.791	4.606.622.835	6,66%
57	50.001 – 80.000 veh./dia	63.205	1.315.092.437	5,45%
27	80.001 – 100.000 veh./dia	86.685	855.136.449	3,77%
34	>100.000 veh./dia	147.149	1.819.137.969	5,06%
longitud total (km) 6.007		IMD mitjana 7.679	Veh.km totals 16.839.996.941	Mitjana % pesants 6,42%

Observacions: Únicament s'inclouen els trams de carretera en règim de concessió

Trànsit enregistrat a la xarxa de carreteres de la Generalitat de Catalunya

Carreteres de calçada única demarcació de Tarragona

Any 2016

Longitud (km)	Intervals de valors de trànsit diari (IMD)	IMD mitjana (veh./dia)	Vehicles-quilòmetre recorreguts any (IMD*longitud*365)	Percentatge de vehicles pesants (% sobre IMD)
277	<1.000 veh./dia	334	33.836.552	1,85%
68	1.001 – 2.000 veh./dia	1.458	36.439.024	1,99%
122	2.001 – 5.000 veh./dia	3.109	138.022.294	5,30%
81	5.001 – 10.000 veh./dia	7.355	218.671.904	6,59%
23	10.001 – 15.000 veh./dia	12.634	106.657.459	10,50%
8	15.001 – 20.000 veh./dia	18.314	51.004.520	3,53%
6	20.001 – 50.000 veh./dia	20.056	40.928.580	2,11%
0	50.001 – 80.000 veh./dia	0	0	0,00%
0	80.001 – 100.000 veh./dia	0	0	0,00%
0	>100.000 veh./dia	0	0	0,00%
longitud total (km)		IMD mitjana	Veh.km totals	Mitjana % pesants
585		2.929	625.560.332	6,27%

Observacions: S'inclouen els trams de carretera en règim de concessió

Trànsit enregistrat a la xarxa de carreteres de la Generalitat de Catalunya

Autopistes, autovies i vies de doble calçada demarcació de Tarr.

Any 2016

Longitud (km)	Intervals de valors de trànsit diari (IMD)	IMD mitjana (veh./dia)	Vehicles-quilòmetre recorreguts any (IMD*longitud*365)	Percentatge de vehicles pesants (% sobre IMD)
0	<1.000 veh./dia	0	0	0,00%
0	1.001 – 2.000 veh./dia	0	0	0,00%
0	2.001 – 5.000 veh./dia	0	0	0,00%
0	5.001 – 10.000 veh./dia	0	0	0,00%
0	10.001 – 15.000 veh./dia	0	0	0,00%
0	15.001 – 20.000 veh./dia	0	0	0,00%
15	20.001 – 50.000 veh./dia	26.161	140.228.408	12,12%
0	50.001 – 80.000 veh./dia	0	0	0,00%
0	80.001 – 100.000 veh./dia	0	0	0,00%
0	>100.000 veh./dia	0	0	0,00%
longitud total (km)		IMD mitjana	Veh.km totals	Mitjana % pesants
14		26.161	140.228.408	12,12%

Observacions: S'inclouen els trams de carretera en règim de concessió

Trànsit enregistrat a la xarxa de carreteres de la Generalitat de Catalunya
Xarxa bàsica demarcació de Tarragona **Any 2016**

Longitud (km)	Intervals de valors de trànsit diari (IMD)	IMD mitjana (veh./dia)	Vehicles-quilòmetre recorreguts any (IMD*longitud*365)	Percentatge de vehicles pesants (% sobre IMD)
3	<1.000 veh./dia	373	466.977	2,49%
21	1.001 – 2.000 veh./dia	1.801	13.592.432	2,90%
82	2.001 – 5.000 veh./dia	3.092	92.586.108	8,35%
24	5.001 – 10.000 veh./dia	7.636	67.069.074	8,08%
20	10.001 – 15.000 veh./dia	12.485	89.235.242	12,75%
13	15.001 – 20.000 veh./dia	17.672	83.867.193	3,91%
25	20.001 – 50.000 veh./dia	25.199	232.235.178	8,46%
0	50.001 – 80.000 veh./dia	0	0	0,00%
0	80.001 – 100.000 veh./dia	0	0	0,00%
0	>100.000 veh./dia	0	0	0,00%
longitud total (km) 188		IMD mitjana 8.438	Veh.km totals 579.052.203	Mitjana % pesants 8,27%

Observacions: Inclou els trams de carretera en règim de concessió

Trànsit enregistrat a la xarxa de carreteres de la Generalitat de Catalunya
Xarxa comarcal demarcació de Tarragona **Any 2016**

Longitud (km)	Intervals de valors de trànsit diari (IMD)	IMD mitjana (veh./dia)	Vehicles-quilòmetre recorreguts any (IMD*longitud*365)	Percentatge de vehicles pesants (% sobre IMD)
262	<1.000 veh./dia	347	33.183.008	1,82%
48	1.001 – 2.000 veh./dia	1.310	22.846.592	1,68%
52	2.001 – 5.000 veh./dia	3.002	57.325.253	3,35%
57	5.001 – 10.000 veh./dia	7.255	150.610.380	6,27%
6	10.001 – 15.000 veh./dia	11.838	27.619.042	3,30%
4	15.001 – 20.000 veh./dia	17.117	22.879.096	6,10%
0	20.001 – 50.000 veh./dia	0	0	0,00%
0	50.001 – 80.000 veh./dia	0	0	0,00%
0	80.001 – 100.000 veh./dia	0	0	0,00%
0	>100.000 veh./dia	0	0	0,00%
longitud total (km) 428		IMD mitjana 2.010	Veh.km totals 314.463.370	Mitjana % pesants 4,73%

Observacions: S'inclouen els trams de carretera en règim de concessió

Trànsit enregistrat a la xarxa de carreteres de la Generalitat de Catalunya
Xarxa local demarcació de Tarragona **Any 2016**

Longitud (km)	Intervals de valors de trànsit diari (IMD)	IMD mitjana (veh./dia)	Vehicles-quilòmetre recorreguts any (IMD*longitud*365)	Percentatge de vehicles pesants (% sobre IMD)
12	<1.000 veh./dia	42	186.566	1,85%
0	1.001 – 2.000 veh./dia	0	0	0,00%
17	2.001 – 5.000 veh./dia	2.259	13.898.726	2,60%
1	5.001 – 10.000 veh./dia	5.239	992.450	2,15%
2	10.001 – 15.000 veh./dia	13.229	10.405.601	8,44%
0	15.001 – 20.000 veh./dia	0	0	0,00%
0	20.001 – 50.000 veh./dia	0	0	0,00%
0	50.001 – 80.000 veh./dia	0	0	0,00%
0	80.001 – 100.000 veh./dia	0	0	0,00%
0	>100.000 veh./dia	0	0	0,00%
longitud total (km) 31		IMD mitjana 2.202	Veh.km totals 25.483.342	Mitjana % pesants 5,56%

Observacions: No s'inclouen els trams de carretera en règim de concessió

Trànsit enregistrat a la xarxa de carreteres de la Generalitat de Catalunya
Xarxa bàsica Tarragona **Any 2016**

Longitud (km)	Intervals de valors de trànsit diari (IMD)	IMD mitjana (veh./dia)	Vehicles-quilòmetre recorreguts any (IMD*longitud*365)	Percentatge de vehicles pesants (% sobre IMD)
3	<1.000 veh./dia	373	466.977	2,49%
21	1.001 – 2.000 veh./dia	1.801	13.592.432	2,90%
52	2.001 – 5.000 veh./dia	3.487	66.798.315	8,36%
24	5.001 – 10.000 veh./dia	7.636	67.069.074	8,08%
20	10.001 – 15.000 veh./dia	12.485	89.235.242	12,75%
13	15.001 – 20.000 veh./dia	17.672	83.867.193	3,91%
11	20.001 – 50.000 veh./dia	23.861	92.006.770	4,84%
0	50.001 – 80.000 veh./dia	0	0	0,00%
0	80.001 – 100.000 veh./dia	0	0	0,00%
0	>100.000 veh./dia	0	0	0,00%
longitud total (km) 143		IMD mitjana 7.870	Veh.km totals 413.036.003	Mitjana % pesants 7,08%

Observacions: No s'inclouen els trams de carretera en règim de concessió

Trànsit enregistrat a la xarxa de carreteres de la Generalitat de Catalunya
Xarxa comarcal Tarragona **Any 2016**

Longitud (km)	Intervals de valors de trànsit diari (IMD)	IMD mitjana (veh./dia)	Vehicles-quilòmetre recorreguts any (IMD*longitud*365)	Percentatge de vehicles pesants (% sobre IMD)
234	<1.000 veh./dia	348	29.765.082	1,57%
17	1.001 – 2.000 veh./dia	1.378	8.456.439	1,34%
38	2.001 – 5.000 veh./dia	2.730	37.946.085	2,74%
45	5.001 – 10.000 veh./dia	7.254	119.316.691	5,10%
6	10.001 – 15.000 veh./dia	11.838	27.619.042	3,30%
4	15.001 – 20.000 veh./dia	17.117	22.879.096	6,10%
0	20.001 – 50.000 veh./dia	0	0	0,00%
0	50.001 – 80.000 veh./dia	0	0	0,00%
0	80.001 – 100.000 veh./dia	0	0	0,00%
0	>100.000 veh./dia	0	0	0,00%
longitud total (km) 344		IMD mitjana 1.957	Veh.km totals 245.982.434	Mitjana % pesants 4,05%

Observacions: No s'inclouen els trams de carretera en règim de concessió

Trànsit enregistrat a la xarxa de carreteres de la Generalitat de Catalunya
Terres de l'Ebre **Any 2016**

Longitud (km)	Intervals de valors de trànsit diari (IMD)	IMD mitjana (veh./dia)	Vehicles-quilòmetre recorreguts any (IMD*longitud*365)	Percentatge de vehicles pesants (% sobre IMD)
114	<1.000 veh./dia	593	24.604.400	4,35%
119	1.001 – 2.000 veh./dia	1.493	64.829.680	7,20%
133	2.001 – 5.000 veh./dia	3.299	160.450.619	6,56%
72	5.001 – 10.000 veh./dia	6.584	172.865.448	8,39%
10	10.001 – 15.000 veh./dia	13.148	50.319.334	7,24%
5	15.001 – 20.000 veh./dia	16.879	32.898.859	5,90%
0	20.001 – 50.000 veh./dia	0	0	0,00%
0	50.001 – 80.000 veh./dia	0	0	0,00%
0	80.001 – 100.000 veh./dia	0	0	0,00%
0	>100.000 veh./dia	0	0	0,00%
longitud total (km) 453		IMD mitjana 3.057	Veh.km totals 505.968.340	Mitjana % pesants 7,21%

Observacions: s'hi inclouen els trams de carretera en règim de concessió

Trànsit enregistrat a la xarxa de carreteres de la Generalitat de Catalunya
Carreteres de calçada única demarcació de Terres de l'Ebre **Any 2016**

Longitud (km)	Intervals de valors de trànsit diari (IMD)	IMD mitjana (veh./dia)	Vehicles-quilòmetre recorreguts any (IMD*longitud*365)	Percentatge de vehicles pesants (% sobre IMD)
101	<1.000 veh./dia	570	21.023.376	4,06%
119	1.001 – 2.000 veh./dia	1.493	64.829.680	7,20%
133	2.001 – 5.000 veh./dia	3.299	160.450.619	6,56%
72	5.001 – 10.000 veh./dia	6.584	172.865.448	8,39%
3	10.001 – 15.000 veh./dia	12.606	11.898.677	5,37%
0	15.001 – 20.000 veh./dia	0	0	0,00%
0	20.001 – 50.000 veh./dia	0	0	0,00%
0	50.001 – 80.000 veh./dia	0	0	0,00%
0	80.001 – 100.000 veh./dia	0	0	0,00%
0	>100.000 veh./dia	0	0	0,00%
longitud total (km)		IMD mitjana	Veh.km totals	Mitjana % pesants
427		2.761	431.067.800	7,20%

Observacions: S'inclouen els trams de carretera en règim de concessió

Trànsit enregistrat a la xarxa de carreteres de la Generalitat de Catalunya
Autopistes, autovies i vies de doble calçada demarcació de T. E. **Any 2016**

Longitud (km)	Intervals de valors de trànsit diari (IMD)	IMD mitjana (veh./dia)	Vehicles-quilòmetre recorreguts any (IMD*longitud*365)	Percentatge de vehicles pesants (% sobre IMD)
0	<1.000 veh./dia	0	0	0,00%
0	1.001 – 2.000 veh./dia	0	0	0,00%
0	2.001 – 5.000 veh./dia	0	0	0,00%
0	5.001 – 10.000 veh./dia	0	0	0,00%
8	10.001 – 15.000 veh./dia	13.326	38.420.657	9,01%
0	15.001 – 20.000 veh./dia	0	0	0,00%
0	20.001 – 50.000 veh./dia	0	0	0,00%
0	50.001 – 80.000 veh./dia	0	0	0,00%
0	80.001 – 100.000 veh./dia	0	0	0,00%
0	>100.000 veh./dia	0	0	0,00%
longitud total (km)		IMD mitjana	Veh.km totals	Mitjana % pesants
8		13.326	38.420.657	9,01%

Observacions: S'inclouen els trams de carretera en règim de concessió

Trànsit enregistrat a la xarxa de carreteres de la Generalitat de Catalunya

Xarxa bàsica demarcació de Terres de l'Ebre

Any 2016

Longitud (km)	Intervals de valors de trànsit diari (IMD)	IMD mitjana (veh./dia)	Vehícules-quilòmetre recorreguts any (IMD*longitud*365)	Percentatge de vehicles pesants (% sobre IMD)
11	<1.000 veh./dia	771	3.010.859	6,28%
14	1.001 – 2.000 veh./dia	1.994	9.890.938	11,05%
46	2.001 – 5.000 veh./dia	3.405	57.310.379	11,45%
58	5.001 – 10.000 veh./dia	6.801	144.174.945	9,31%
10	10.001 – 15.000 veh./dia	13.148	50.319.334	7,24%
5	15.001 – 20.000 veh./dia	16.879	32.898.859	5,90%
0	20.001 – 50.000 veh./dia	0	0	0,00%
0	50.001 – 80.000 veh./dia	0	0	0,00%
0	80.001 – 100.000 veh./dia	0	0	0,00%
0	>100.000 veh./dia	0	0	0,00%
longitud total (km) 144		IMD mitjana 5.650	Veh.km totals 297.605.313	Mitjana % pesants 8,67%

Observacions: Inclou els trams de carretera en règim de concessió

Trànsit enregistrat a la xarxa de carreteres de la Generalitat de Catalunya

Xarxa comarcal demarcació de Terres de l'Ebre

Any 2016

Longitud (km)	Intervals de valors de trànsit diari (IMD)	IMD mitjana (veh./dia)	Vehícules-quilòmetre recorreguts any (IMD*longitud*365)	Percentatge de vehicles pesants (% sobre IMD)
85	<1.000 veh./dia	534	16.493.322	3,49%
104	1.001 – 2.000 veh./dia	1.429	54.278.272	7,21%
82	2.001 – 5.000 veh./dia	3.217	96.173.150	4,56%
14	5.001 – 10.000 veh./dia	5.673	28.690.503	5,50%
0	10.001 – 15.000 veh./dia	0	0	0,00%
0	15.001 – 20.000 veh./dia	0	0	0,00%
0	20.001 – 50.000 veh./dia	0	0	0,00%
0	50.001 – 80.000 veh./dia	0	0	0,00%
0	80.001 – 100.000 veh./dia	0	0	0,00%
0	>100.000 veh./dia	0	0	0,00%
longitud total (km) 284		IMD mitjana 1.885	Veh.km totals 195.635.246	Mitjana % pesants 5,27%

Observacions: S'inclouen els trams de carretera en règim de concessió

Trànsit enregistrat a la xarxa de carreteres de la Generalitat de Catalunya

Xarxa local demarcació de Terres de l'Ebre

Any 2016

Longitud (km)	Intervals de valors de trànsit diari (IMD)	IMD mitjana (veh./dia)	Vehícules-quilòmetre recorreguts any (IMD*longitud*365)	Percentatge de vehicles pesants (% sobre IMD)
6	<1.000 veh./dia	726	1.519.195	5,16%
1	1.001 – 2.000 veh./dia	1.393	660.470	1,56%
5	2.001 – 5.000 veh./dia	3.649	6.967.090	5,07%
0	5.001 – 10.000 veh./dia	0	0	0,00%
0	10.001 – 15.000 veh./dia	0	0	0,00%
0	15.001 – 20.000 veh./dia	0	0	0,00%
0	20.001 – 50.000 veh./dia	0	0	0,00%
0	50.001 – 80.000 veh./dia	0	0	0,00%
0	80.001 – 100.000 veh./dia	0	0	0,00%
0	>100.000 veh./dia	0	0	0,00%
longitud total (km) 12		IMD mitjana 2.044	Veh.km totals 9.146.755	Mitjana % pesants 4,33%

Observacions: No s'inclouen els trams de carretera en règim de concessió

Trànsit enregistrat a la xarxa de carreteres de la Generalitat de Catalunya

Xarxa bàsica Terres de l'Ebre

Any 2016

Longitud (km)	Intervals de valors de trànsit diari (IMD)	IMD mitjana (veh./dia)	Vehicles-quilòmetre recorreguts any (IMD*longitud*365)	Percentatge de vehicles pesants (% sobre IMD)
11	<1.000 veh./dia	771	3.010.859	6,28%
14	1.001 – 2.000 veh./dia	1.994	9.890.938	11,05%
46	2.001 – 5.000 veh./dia	3.405	57.310.379	11,45%
58	5.001 – 10.000 veh./dia	6.801	144.174.945	9,31%
10	10.001 – 15.000 veh./dia	13.148	50.319.334	7,24%
5	15.001 – 20.000 veh./dia	16.879	32.898.859	5,90%
0	20.001 – 50.000 veh./dia	0	0	0,00%
0	50.001 – 80.000 veh./dia	0	0	0,00%
0	80.001 – 100.000 veh./dia	0	0	0,00%
0	>100.000 veh./dia	0	0	0,00%
longitud total (km) 144		IMD mitjana 5.650	Veh.km totals 297.605.313	Mitjana % pesants 8,67%

Observacions: No s'inclouen els trams de carretera en règim de concessió

Trànsit enregistrat a la xarxa de carreteres de la Generalitat de Catalunya

Xarxa comarcal Terra de l'Ebre

Any 2016

Longitud (km)	Intervals de valors de trànsit diari (IMD)	IMD mitjana (veh./dia)	Vehicles-quilòmetre recorreguts any (IMD*longitud*365)	Percentatge de vehicles pesants (% sobre IMD)
75	<1.000 veh./dia	587	16.083.855	3,56%
81	1.001 – 2.000 veh./dia	1.446	42.855.790	6,16%
82	2.001 – 5.000 veh./dia	3.217	96.173.150	4,56%
14	5.001 – 10.000 veh./dia	5.673	28.690.503	5,50%
0	10.001 – 15.000 veh./dia	0	0	0,00%
0	15.001 – 20.000 veh./dia	0	0	0,00%
0	20.001 – 50.000 veh./dia	0	0	0,00%
0	50.001 – 80.000 veh./dia	0	0	0,00%
0	80.001 – 100.000 veh./dia	0	0	0,00%
0	>100.000 veh./dia	0	0	0,00%
longitud total (km) 251		IMD mitjana 1.998	Veh.km totals 183.803.298	Mitjana % pesants 4,98%

Observacions: No s'inclouen els trams de carretera en règim de concessió

5.3 Per comarques

5.3.1 Resum

5.3.2 Quadre detallat

Trànsit enregistrat a la xarxa de carreteres de la Generalitat de Catalunya per Comarques

Alt Camp				
Longitud (km)	Intervals de valors de trànsit diari (IMD)	IMD mitjana (veh./dia)	Vehicles-quilòmetre recorreguts any (IMD*longitud*365)	Percentatge de vehicles pesants (% sobre IMD)
55	<1.000 veh./dia	525	10.498.147	1,51%
20	1.001 – 2.000 veh./dia	1.029	7.610.103	0,00%
28	2.001 – 5.000 veh./dia	3.013	31.256.742	6,19%
19	5.001 – 10.000 veh./dia	7.907	53.551.520	9,24%
11	10.001 – 15.000 veh./dia	12.917	51.246.996	18,84%
0	15.001 – 20.000 veh./dia	0	0	0,00%
3	20.001 – 50.000 veh./dia	21.551	23.598.345	12,85%
0	50.001 – 80.000 veh./dia	0	0	0,00%
0	80.001 – 100.000 veh./dia	0	0	0,00%
0	>100.000 veh./dia	0	0	0,00%
longitud total (km) 135		IMD mitjana 3.585	Veh.km totals 177.761.853	Mitjana % pesants 12,15%

Observacions: s'hi inclouen els trams de carretera en règim de concessió

Alt Empordà				
Longitud (km)	Intervals de valors de trànsit diari (IMD)	IMD mitjana (veh./dia)	Vehicles-quilòmetre recorreguts any (IMD*longitud*365)	Percentatge de vehicles pesants (% sobre IMD)
55	<1.000 veh./dia	737	14.732.104	3,37%
51	1.001 – 2.000 veh./dia	1.473	27.340.695	0,00%
66	2.001 – 5.000 veh./dia	3.525	85.044.669	5,00%
32	5.001 – 10.000 veh./dia	6.787	78.554.515	4,70%
11	10.001 – 15.000 veh./dia	12.808	52.546.101	7,41%
0	15.001 – 20.000 veh./dia	0	0	0,00%
17	20.001 – 50.000 veh./dia	24.509	155.050.441	2,75%
0	50.001 – 80.000 veh./dia	0	0	0,00%
0	80.001 – 100.000 veh./dia	0	0	0,00%
0	>100.000 veh./dia	0	0	0,00%
longitud total (km) 231		IMD mitjana 4.881	Veh.km totals 413.268.525	Mitjana % pesants 4,00%

Observacions: s'hi inclouen els trams de carretera en règim de concessió

Alt Penedès				
Longitud (km)	Intervals de valors de trànsit diari (IMD)	IMD mitjana (veh./dia)	Vehicles-quilòmetre recorreguts any (IMD*longitud*365)	Percentatge de vehicles pesants (% sobre IMD)
19	<1.000 veh./dia	270	1.889.152	0,78%
6	1.001 – 2.000 veh./dia	1.349	2.740.615	0,00%
17	2.001 – 5.000 veh./dia	3.685	23.010.288	2,82%
33	5.001 – 10.000 veh./dia	7.316	87.092.298	5,87%
17	10.001 – 15.000 veh./dia	13.366	81.141.032	11,22%
0	15.001 – 20.000 veh./dia	0	0	0,00%
11	20.001 – 50.000 veh./dia	29.571	114.305.477	5,34%
0	50.001 – 80.000 veh./dia	0	0	0,00%
0	80.001 – 100.000 veh./dia	0	0	0,00%
0	>100.000 veh./dia	0	0	0,00%
longitud total (km) 101		IMD mitjana 8.358	Veh.km totals 310.178.861	Mitjana % pesants 7,09%

Observacions: s'hi inclouen els trams de carretera en règim de concessió

Alt Urgell				
Longitud (km)	Intervals de valors de trànsit diari (IMD)	IMD mitjana (veh./dia)	Vehícles-quilòmetre recorreguts any (IMD*longitud*365)	Percentatge de vehicles pesants (% sobre IMD)
142	<1.000 veh./dia	292	15.165.849	2,37%
9	1.001 – 2.000 veh./dia	1.665	5.469.525	0,00%
11	2.001 – 5.000 veh./dia	2.959	12.410.682	8,07%
43	5.001 – 10.000 veh./dia	7.109	111.516.283	10,87%
0	10.001 – 15.000 veh./dia	0	0	0,00%
0	15.001 – 20.000 veh./dia	0	0	0,00%
0	20.001 – 50.000 veh./dia	0	0	0,00%
0	50.001 – 80.000 veh./dia	0	0	0,00%
0	80.001 – 100.000 veh./dia	0	0	0,00%
0	>100.000 veh./dia	0	0	0,00%
longitud total (km) 205		IMD mitjana 1.926	Veh.km totals 144.562.339	Mitjana % pesants 9,87%

Observacions: s'hi inclouen els trams de carretera en règim de concessió

Alta Ribagorça				
Longitud (km)	Intervals de valors de trànsit diari (IMD)	IMD mitjana (veh./dia)	Vehícles-quilòmetre recorreguts any (IMD*longitud*365)	Percentatge de vehicles pesants (% sobre IMD)
0	<1.000 veh./dia	0	0	0,00%
25	1.001 – 2.000 veh./dia	1.247	11.526.622	0,00%
0	2.001 – 5.000 veh./dia	0	0	0,00%
0	5.001 – 10.000 veh./dia	0	0	0,00%
0	10.001 – 15.000 veh./dia	0	0	0,00%
0	15.001 – 20.000 veh./dia	0	0	0,00%
0	20.001 – 50.000 veh./dia	0	0	0,00%
0	50.001 – 80.000 veh./dia	0	0	0,00%
0	80.001 – 100.000 veh./dia	0	0	0,00%
0	>100.000 veh./dia	0	0	0,00%
longitud total (km) 25		IMD mitjana 1.247	Veh.km totals 11.526.621	Mitjana % pesants 2,14%

Observacions: s'hi inclouen els trams de carretera en règim de concessió

Anoia				
Longitud (km)	Intervals de valors de trànsit diari (IMD)	IMD mitjana (veh./dia)	Vehícles-quilòmetre recorreguts any (IMD*longitud*365)	Percentatge de vehicles pesants (% sobre IMD)
20	<1.000 veh./dia	209	1.494.717	1,31%
25	1.001 – 2.000 veh./dia	1.034	9.534.886	0,00%
2	2.001 – 5.000 veh./dia	3.421	2.497.330	5,89%
16	5.001 – 10.000 veh./dia	7.958	46.233.996	20,85%
13	10.001 – 15.000 veh./dia	12.342	59.783.489	11,79%
0	15.001 – 20.000 veh./dia	0	0	0,00%
5	20.001 – 50.000 veh./dia	36.387	66.540.788	5,14%
0	50.001 – 80.000 veh./dia	0	0	0,00%
0	80.001 – 100.000 veh./dia	0	0	0,00%
0	>100.000 veh./dia	0	0	0,00%
longitud total (km) 81		IMD mitjana 6.292	Veh.km totals 186.085.205	Mitjana % pesants 8,77%

Observacions: s'hi inclouen els trams de carretera en règim de concessió

Bages				
Longitud (km)	Intervals de valors de trànsit diari (IMD)	IMD mitjana (veh./dia)	Vehicles-quilòmetre recorreguts any (IMD*longitud*365)	Percentatge de vehicles pesants (% sobre IMD)
79	<1.000 veh./dia	701	20.242.630	2,49%
43	1.001 – 2.000 veh./dia	1.299	20.212.485	0,00%
37	2.001 – 5.000 veh./dia	2.992	40.369.962	2,74%
66	5.001 – 10.000 veh./dia	7.756	186.318.997	11,46%
23	10.001 – 15.000 veh./dia	13.303	113.937.133	13,06%
54	15.001 – 20.000 veh./dia	16.756	332.419.607	11,44%
50	20.001 – 50.000 veh./dia	28.016	510.433.561	10,34%
0	50.001 – 80.000 veh./dia	0	0	0,00%
0	80.001 – 100.000 veh./dia	0	0	0,00%
0	>100.000 veh./dia	0	0	0,00%
longitud total (km) 352		IMD mitjana 9.522	Veh.km totals 1.223.934.374	Mitjana % pesants 10,42%

Observacions: s'hi inclouen els trams de carretera en règim de concessió

Baix Camp				
Longitud (km)	Intervals de valors de trànsit diari (IMD)	IMD mitjana (veh./dia)	Vehicles-quilòmetre recorreguts any (IMD*longitud*365)	Percentatge de vehicles pesants (% sobre IMD)
21	<1.000 veh./dia	553	4.167.386	1,01%
21	1.001 – 2.000 veh./dia	1.597	12.151.441	0,00%
30	2.001 – 5.000 veh./dia	3.310	35.991.719	4,31%
38	5.001 – 10.000 veh./dia	6.908	95.093.450	5,03%
6	10.001 – 15.000 veh./dia	11.838	27.619.042	3,30%
4	15.001 – 20.000 veh./dia	17.117	22.879.096	6,10%
15	20.001 – 50.000 veh./dia	27.769	149.179.400	10,78%
0	50.001 – 80.000 veh./dia	0	0	0,00%
0	80.001 – 100.000 veh./dia	0	0	0,00%
0	>100.000 veh./dia	0	0	0,00%
longitud total (km) 133		IMD mitjana 7.110	Veh.km totals 347.081.532	Mitjana % pesants 7,11%

Observacions: s'hi inclouen els trams de carretera en règim de concessió

Baix Ebre				
Longitud (km)	Intervals de valors de trànsit diari (IMD)	IMD mitjana (veh./dia)	Vehicles-quilòmetre recorreguts any (IMD*longitud*365)	Percentatge de vehicles pesants (% sobre IMD)
0	<1.000 veh./dia	0	0	0,00%
16	1.001 – 2.000 veh./dia	1.300	7.789.600	0,00%
26	2.001 – 5.000 veh./dia	2.712	25.929.863	4,19%
19	5.001 – 10.000 veh./dia	6.634	46.518.823	10,18%
10	10.001 – 15.000 veh./dia	13.148	50.319.334	7,24%
5	15.001 – 20.000 veh./dia	16.879	32.898.859	5,90%
0	20.001 – 50.000 veh./dia	0	0	0,00%
0	50.001 – 80.000 veh./dia	0	0	0,00%
0	80.001 – 100.000 veh./dia	0	0	0,00%
0	>100.000 veh./dia	0	0	0,00%
longitud total (km) 77		IMD mitjana 5.768	Veh.km totals 163.456.479	Mitjana % pesants 7,25%

Observacions: s'hi inclouen els trams de carretera en règim de concessió

El Baix Emporda				
Longitud (km)	Intervals de valors de trànsit diari (IMD)	IMD mitjana (veh./dia)	Vehicles-quilòmetre recorreguts any (IMD*longitud*365)	Percentatge de vehicles pesants (% sobre IMD)
47	<1.000 veh./dia	764	12.981.208	5,68%
7	1.001 – 2.000 veh./dia	1.325	3.511.118	0,00%
27	2.001 – 5.000 veh./dia	3.595	35.929.111	4,75%
9	5.001 – 10.000 veh./dia	3.959	13.610.460	5,51%
39	10.001 – 15.000 veh./dia	11.785	166.962.550	6,34%
5	15.001 – 20.000 veh./dia	16.414	32.352.614	6,18%
28	20.001 – 50.000 veh./dia	29.688	298.227.956	7,51%
0	50.001 – 80.000 veh./dia	0	0	0,00%
0	80.001 – 100.000 veh./dia	0	0	0,00%
0	>100.000 veh./dia	0	0	0,00%
longitud total (km) 162		IMD mitjana 9.513	Veh.km totals 563.575.017	Mitjana % pesants 6,49%

Observacions: s'hi inclouen els trams de carretera en règim de concessió

El Baix Llobregat				
Longitud (km)	Intervals de valors de trànsit diari (IMD)	IMD mitjana (veh./dia)	Vehicles-quilòmetre recorreguts any (IMD*longitud*365)	Percentatge de vehicles pesants (% sobre IMD)
0	<1.000 veh./dia	0	0	0,00%
0	1.001 – 2.000 veh./dia	0	0	0,00%
19	2.001 – 5.000 veh./dia	2.603	17.965.534	2,95%
19	5.001 – 10.000 veh./dia	8.705	60.565.473	5,43%
27	10.001 – 15.000 veh./dia	12.869	127.338.598	6,60%
8	15.001 – 20.000 veh./dia	17.113	52.533.110	7,64%
30	20.001 – 50.000 veh./dia	33.687	373.682.800	6,28%
5	50.001 – 80.000 veh./dia	75.548	132.718.571	5,46%
0	80.001 – 100.000 veh./dia	0	0	0,00%
11	>100.000 veh./dia	124.423	482.982.397	7,03%
longitud total (km) 119		IMD mitjana 28.649	Veh.km totals 1.247.786.484	Mitjana % pesants 6,49%

Observacions: s'hi inclouen els trams de carretera en règim de concessió

El Baix Penedès				
Longitud (km)	Intervals de valors de trànsit diari (IMD)	IMD mitjana (veh./dia)	Vehicles-quilòmetre recorreguts any (IMD*longitud*365)	Percentatge de vehicles pesants (% sobre IMD)
0	<1.000 veh./dia	0	0	0,00%
4	1.001 – 2.000 veh./dia	1.127	1.604.285	0,00%
5	2.001 – 5.000 veh./dia	4.302	8.567.526	4,51%
18	5.001 – 10.000 veh./dia	7.493	48.480.265	4,84%
4	10.001 – 15.000 veh./dia	14.149	21.793.705	7,68%
14	15.001 – 20.000 veh./dia	17.139	87.647.053	5,61%
6	20.001 – 50.000 veh./dia	20.056	40.928.580	2,11%
0	50.001 – 80.000 veh./dia	0	0	0,00%
0	80.001 – 100.000 veh./dia	0	0	0,00%
0	>100.000 veh./dia	0	0	0,00%
longitud total (km) 50		IMD mitjana 11.250	Veh.km totals 209.021.413	Mitjana % pesants 5,07%

Observacions: s'hi inclouen els trams de carretera en règim de concessió

Barcelonès				
Longitud (km)	Intervals de valors de trànsit diari (IMD)	IMD mitjana (veh./dia)	Vehicles-quilòmetre recorreguts any (IMD*longitud*365)	Percentatge de vehicles pesants (% sobre IMD)
3	<1.000 veh./dia	0	0	0,00%
0	1.001 – 2.000 veh./dia	0	0	0,00%
0	2.001 – 5.000 veh./dia	0	0	0,00%
5	5.001 – 10.000 veh./dia	8.402	15.333.650	3,68%
2	10.001 – 15.000 veh./dia	11.727	8.496.505	7,50%
9	15.001 – 20.000 veh./dia	16.978	57.352.957	6,07%
11	20.001 – 50.000 veh./dia	32.256	131.040.333	3,00%
7	50.001 – 80.000 veh./dia	71.940	189.032.062	7,73%
1	80.001 – 100.000 veh./dia	87.314	39.837.013	2,68%
0	>100.000 veh./dia	0	0	0,00%
longitud total (km) 38		IMD mitjana 31.141	Veh.km totals 441.092.519	Mitjana % pesants 4,30%

Observacions: s'hi inclouen els trams de carretera en règim de concessió

Bergueda				
Longitud (km)	Intervals de valors de trànsit diari (IMD)	IMD mitjana (veh./dia)	Vehicles-quilòmetre recorreguts any (IMD*longitud*365)	Percentatge de vehicles pesants (% sobre IMD)
92	<1.000 veh./dia	533	17.986.012	1,66%
17	1.001 – 2.000 veh./dia	1.405	8.549.234	0,00%
25	2.001 – 5.000 veh./dia	3.125	28.456.313	8,43%
9	5.001 – 10.000 veh./dia	6.089	20.035.702	4,02%
21	10.001 – 15.000 veh./dia	11.234	85.346.256	5,04%
16	15.001 – 20.000 veh./dia	17.053	100.755.233	5,11%
5	20.001 – 50.000 veh./dia	36.387	66.540.788	5,14%
0	50.001 – 80.000 veh./dia	0	0	0,00%
0	80.001 – 100.000 veh./dia	0	0	0,00%
0	>100.000 veh./dia	0	0	0,00%
longitud total (km) 185		IMD mitjana 4.851	Veh.km totals 327.669.537	Mitjana % pesants 4,99%

Observacions: s'hi inclouen els trams de carretera en règim de concessió

Cerdanya				
Longitud (km)	Intervals de valors de trànsit diari (IMD)	IMD mitjana (veh./dia)	Vehicles-quilòmetre recorreguts any (IMD*longitud*365)	Percentatge de vehicles pesants (% sobre IMD)
15	<1.000 veh./dia	147	809.922	1,69%
0	1.001 – 2.000 veh./dia	0	0	0,00%
12	2.001 – 5.000 veh./dia	3.916	17.037.791	4,28%
7	5.001 – 10.000 veh./dia	6.089	15.524.058	4,02%
0	10.001 – 15.000 veh./dia	0	0	0,00%
0	15.001 – 20.000 veh./dia	0	0	0,00%
0	20.001 – 50.000 veh./dia	0	0	0,00%
0	50.001 – 80.000 veh./dia	0	0	0,00%
0	80.001 – 100.000 veh./dia	0	0	0,00%
0	>100.000 veh./dia	0	0	0,00%
longitud total (km) 34		IMD mitjana 2.689	Veh.km totals 33.371.771	Mitjana % pesants 4,13%

Observacions: s'hi inclouen els trams de carretera en règim de concessió

Garraf				
Longitud (km)	Intervals de valors de trànsit diari (IMD)	IMD mitjana (veh./dia)	Vehicles-quilòmetre recorreguts any (IMD*longitud*365)	Percentatge de vehicles pesants (% sobre IMD)
0	<1.000 veh./dia	0	0	0,00%
11	1.001 – 2.000 veh./dia	1.228	5.127.637	0,00%
9	2.001 – 5.000 veh./dia	3.697	12.137.898	1,24%
2	5.001 – 10.000 veh./dia	6.033	4.404.090	1,91%
0	10.001 – 15.000 veh./dia	0	0	0,00%
33	15.001 – 20.000 veh./dia	18.309	223.190.833	4,74%
42	20.001 – 50.000 veh./dia	32.303	490.389.635	5,60%
0	50.001 – 80.000 veh./dia	0	0	0,00%
0	80.001 – 100.000 veh./dia	0	0	0,00%
0	>100.000 veh./dia	0	0	0,00%
longitud total (km) 97		IMD mitjana 20.676	Veh.km totals 735.250.093	Mitjana % pesants 5,25%

Observacions: s'hi inclouen els trams de carretera en règim de concessió

Garrigues				
Longitud (km)	Intervals de valors de trànsit diari (IMD)	IMD mitjana (veh./dia)	Vehicles-quilòmetre recorreguts any (IMD*longitud*365)	Percentatge de vehicles pesants (% sobre IMD)
90	<1.000 veh./dia	356	11.760.177	4,43%
16	1.001 – 2.000 veh./dia	1.468	8.551.676	0,00%
33	2.001 – 5.000 veh./dia	3.331	40.309.502	10,12%
0	5.001 – 10.000 veh./dia	0	0	0,00%
0	10.001 – 15.000 veh./dia	0	0	0,00%
0	15.001 – 20.000 veh./dia	0	0	0,00%
0	20.001 – 50.000 veh./dia	0	0	0,00%
0	50.001 – 80.000 veh./dia	0	0	0,00%
0	80.001 – 100.000 veh./dia	0	0	0,00%
0	>100.000 veh./dia	0	0	0,00%
longitud total (km) 139		IMD mitjana 1.191	Veh.km totals 60.621.354	Mitjana % pesants 8,98%

Observacions: s'hi inclouen els trams de carretera en règim de concessió

Garrotxa				
Longitud (km)	Intervals de valors de trànsit diari (IMD)	IMD mitjana (veh./dia)	Vehicles-quilòmetre recorreguts any (IMD*longitud*365)	Percentatge de vehicles pesants (% sobre IMD)
43	<1.000 veh./dia	173	2.696.733	3,32%
17	1.001 – 2.000 veh./dia	1.861	11.258.817	0,00%
72	2.001 – 5.000 veh./dia	4.431	116.744.876	7,26%
6	5.001 – 10.000 veh./dia	7.476	16.099.566	16,40%
7	10.001 – 15.000 veh./dia	13.529	36.689.972	11,96%
0	15.001 – 20.000 veh./dia	0	0	0,00%
0	20.001 – 50.000 veh./dia	0	0	0,00%
0	50.001 – 80.000 veh./dia	0	0	0,00%
0	80.001 – 100.000 veh./dia	0	0	0,00%
0	>100.000 veh./dia	0	0	0,00%
longitud total (km) 144		IMD mitjana 3.473	Veh.km totals 183.489.963	Mitjana % pesants 10,41%

Observacions: s'hi inclouen els trams de carretera en règim de concessió

Gironès				
Longitud (km)	Intervals de valors de trànsit diari (IMD)	IMD mitjana (veh./dia)	Vehicles-quilòmetre recorreguts any (IMD*longitud*365)	Percentatge de vehicles pesants (% sobre IMD)
39	<1.000 veh./dia	702	10.033.572	1,25%
25	1.001 – 2.000 veh./dia	1.472	13.374.511	0,00%
3	2.001 – 5.000 veh./dia	4.187	4.439.581	5,27%
31	5.001 – 10.000 veh./dia	7.619	86.841.901	5,43%
13	10.001 – 15.000 veh./dia	12.620	58.061.835	9,65%
11	15.001 – 20.000 veh./dia	17.071	69.538.457	5,52%
15	20.001 – 50.000 veh./dia	24.195	130.130.037	4,80%
0	50.001 – 80.000 veh./dia	0	0	0,00%
0	80.001 – 100.000 veh./dia	0	0	0,00%
0	>100.000 veh./dia	0	0	0,00%
longitud total (km) 136		IMD mitjana 7.466	Veh.km totals 372.419.893	Mitjana % pesants 5,82%

Observacions: s'hi inclouen els trams de carretera en règim de concessió

Maresme				
Longitud (km)	Intervals de valors de trànsit diari (IMD)	IMD mitjana (veh./dia)	Vehicles-quilòmetre recorreguts any (IMD*longitud*365)	Percentatge de vehicles pesants (% sobre IMD)
0	<1.000 veh./dia	0	0	0,00%
0	1.001 – 2.000 veh./dia	0	0	0,00%
9	2.001 – 5.000 veh./dia	2.272	7.629.376	0,80%
12	5.001 – 10.000 veh./dia	7.514	34.193.119	7,34%
7	10.001 – 15.000 veh./dia	14.795	36.380.979	7,59%
19	15.001 – 20.000 veh./dia	18.014	127.069.248	3,88%
76	20.001 – 50.000 veh./dia	33.644	933.987.446	3,79%
10	50.001 – 80.000 veh./dia	68.969	259.065.025	2,67%
13	80.001 – 100.000 veh./dia	84.146	390.367.431	2,80%
0	>100.000 veh./dia	0	0	0,00%
longitud total (km) 146		IMD mitjana 33.385	Veh.km totals 1.788.692.623	Mitjana % pesants 3,31%

Observacions: s'hi inclouen els trams de carretera en règim de concessió

Montsià				
Longitud (km)	Intervals de valors de trànsit diari (IMD)	IMD mitjana (veh./dia)	Vehicles-quilòmetre recorreguts any (IMD*longitud*365)	Percentatge de vehicles pesants (% sobre IMD)
15	<1.000 veh./dia	147	809.922	1,69%
0	1.001 – 2.000 veh./dia	0	0	0,00%
12	2.001 – 5.000 veh./dia	3.916	17.037.791	4,28%
7	5.001 – 10.000 veh./dia	6.089	15.524.058	4,02%
0	10.001 – 15.000 veh./dia	0	0	0,00%
0	15.001 – 20.000 veh./dia	0	0	0,00%
0	20.001 – 50.000 veh./dia	0	0	0,00%
0	50.001 – 80.000 veh./dia	0	0	0,00%
0	80.001 – 100.000 veh./dia	0	0	0,00%
0	>100.000 veh./dia	0	0	0,00%
longitud total (km) 34		IMD mitjana 2.689	Veh.km totals 33.371.771	Mitjana % pesants 4,13%

Observacions: s'hi inclouen els trams de carretera en règim de concessió

Noguera				
Longitud (km)	Intervals de valors de trànsit diari (IMD)	IMD mitjana (veh./dia)	Vehicles-quilòmetre recorreguts any (IMD*longitud*365)	Percentatge de vehicles pesants (% sobre IMD)
32	<1.000 veh./dia	888	10.354.065	3,42%
98	1.001 – 2.000 veh./dia	1.561	55.739.972	0,00%
59	2.001 – 5.000 veh./dia	3.578	76.573.208	8,70%
89	5.001 – 10.000 veh./dia	6.090	197.766.416	6,73%
0	10.001 – 15.000 veh./dia	0	0	0,00%
0	15.001 – 20.000 veh./dia	0	0	0,00%
0	20.001 – 50.000 veh./dia	0	0	0,00%
0	50.001 – 80.000 veh./dia	0	0	0,00%
0	80.001 – 100.000 veh./dia	0	0	0,00%
0	>100.000 veh./dia	0	0	0,00%
longitud total (km) 277		IMD mitjana 3.363	Veh.km totals 340.433.661	Mitjana % pesants 6,85%

Observacions: s'hi inclouen els trams de carretera en règim de concessió

Osona				
Longitud (km)	Intervals de valors de trànsit diari (IMD)	IMD mitjana (veh./dia)	Vehicles-quilòmetre recorreguts any (IMD*longitud*365)	Percentatge de vehicles pesants (% sobre IMD)
62	<1.000 veh./dia	469	10.636.564	5,21%
21	1.001 – 2.000 veh./dia	1.327	10.112.000	0,00%
68	2.001 – 5.000 veh./dia	3.793	93.984.749	3,32%
34	5.001 – 10.000 veh./dia	6.201	76.501.130	8,13%
51	10.001 – 15.000 veh./dia	12.514	231.604.554	13,20%
17	15.001 – 20.000 veh./dia	17.730	110.300.237	6,13%
36	20.001 – 50.000 veh./dia	33.683	445.035.321	10,13%
0	50.001 – 80.000 veh./dia	0	0	0,00%
0	80.001 – 100.000 veh./dia	0	0	0,00%
0	>100.000 veh./dia	0	0	0,00%
longitud total (km) 288		IMD mitjana 9.289	Veh.km totals 978.174.555	Mitjana % pesants 9,33%

Observacions: s'hi inclouen els trams de carretera en règim de concessió

Pallars Jussà				
Longitud (km)	Intervals de valors de trànsit diari (IMD)	IMD mitjana (veh./dia)	Vehicles-quilòmetre recorreguts any (IMD*longitud*365)	Percentatge de vehicles pesants (% sobre IMD)
62	<1.000 veh./dia	426	9.627.763	5,91%
0	1.001 – 2.000 veh./dia	0	0	0,00%
37	2.001 – 5.000 veh./dia	2.573	34.976.706	5,31%
0	5.001 – 10.000 veh./dia	0	0	0,00%
0	10.001 – 15.000 veh./dia	0	0	0,00%
0	15.001 – 20.000 veh./dia	0	0	0,00%
0	20.001 – 50.000 veh./dia	0	0	0,00%
0	50.001 – 80.000 veh./dia	0	0	0,00%
0	80.001 – 100.000 veh./dia	0	0	0,00%
0	>100.000 veh./dia	0	0	0,00%
longitud total (km) 99		IMD mitjana 1.232	Veh.km totals 44.604.469	Mitjana % pesants 5,44%

Observacions: s'hi inclouen els trams de carretera en règim de concessió

Pallars Sobirà				
Longitud (km)	Intervals de valors de trànsit diari (IMD)	IMD mitjana (veh./dia)	Vehicles-quilòmetre recorreguts any (IMD*longitud*365)	Percentatge de vehicles pesants (% sobre IMD)
39	<1.000 veh./dia	1.189	16.973.409	0,82%
30	1.001 – 2.000 veh./dia	1.520	16.679.525	0,00%
15	2.001 – 5.000 veh./dia	2.641	14.541.412	12,60%
0	5.001 – 10.000 veh./dia	0	0	0,00%
0	10.001 – 15.000 veh./dia	0	0	0,00%
0	15.001 – 20.000 veh./dia	0	0	0,00%
0	20.001 – 50.000 veh./dia	0	0	0,00%
0	50.001 – 80.000 veh./dia	0	0	0,00%
0	80.001 – 100.000 veh./dia	0	0	0,00%
0	>100.000 veh./dia	0	0	0,00%
longitud total (km) 84		IMD mitjana 1.567	Veh.km totals 48.194.346	Mitjana % pesants 7,77%

Observacions: s'hi inclouen els trams de carretera en règim de concessió

Pla de l'Estany				
Longitud (km)	Intervals de valors de trànsit diari (IMD)	IMD mitjana (veh./dia)	Vehicles-quilòmetre recorreguts any (IMD*longitud*365)	Percentatge de vehicles pesants (% sobre IMD)
13	<1.000 veh./dia	693	3.326.227	2,37%
13	1.001 – 2.000 veh./dia	1.344	6.571.243	0,00%
8	2.001 – 5.000 veh./dia	2.463	7.551.558	4,17%
0	5.001 – 10.000 veh./dia	0	0	0,00%
15	10.001 – 15.000 veh./dia	14.158	78.548.584	7,05%
0	15.001 – 20.000 veh./dia	0	0	0,00%
8	20.001 – 50.000 veh./dia	27.449	76.143.526	6,83%
0	50.001 – 80.000 veh./dia	0	0	0,00%
0	80.001 – 100.000 veh./dia	0	0	0,00%
0	>100.000 veh./dia	0	0	0,00%
longitud total (km) 57		IMD mitjana 8.168	Veh.km totals 172.141.137	Mitjana % pesants 6,52%

Observacions: s'hi inclouen els trams de carretera en règim de concessió

Pla d'Urgell				
Longitud (km)	Intervals de valors de trànsit diari (IMD)	IMD mitjana (veh./dia)	Vehicles-quilòmetre recorreguts any (IMD*longitud*365)	Percentatge de vehicles pesants (% sobre IMD)
0	<1.000 veh./dia	0	0	0,00%
14	1.001 – 2.000 veh./dia	1.365	6.982.125	0,00%
48	2.001 – 5.000 veh./dia	3.726	64.630.923	3,73%
2	5.001 – 10.000 veh./dia	6.401	4.906.367	10,35%
0	10.001 – 15.000 veh./dia	0	0	0,00%
0	15.001 – 20.000 veh./dia	0	0	0,00%
0	20.001 – 50.000 veh./dia	0	0	0,00%
0	50.001 – 80.000 veh./dia	0	0	0,00%
0	80.001 – 100.000 veh./dia	0	0	0,00%
0	>100.000 veh./dia	0	0	0,00%
longitud total (km) 63		IMD mitjana 3.294	Veh.km totals 76.519.414	Mitjana % pesants 5,80%

Observacions: s'hi inclouen els trams de carretera en règim de concessió

Priorat				
Longitud (km)	Intervals de valors de trànsit diari (IMD)	IMD mitjana (veh./dia)	Vehícles-quilòmetre recorreguts any (IMD*longitud*365)	Percentatge de vehicles pesants (% sobre IMD)
117	<1.000 veh./dia	265	11.367.536	1,90%
3	1.001 – 2.000 veh./dia	1.468	1.480.763	0,00%
14	2.001 – 5.000 veh./dia	2.434	12.109.831	3,70%
0	5.001 – 10.000 veh./dia	0	0	0,00%
0	10.001 – 15.000 veh./dia	0	0	0,00%
0	15.001 – 20.000 veh./dia	0	0	0,00%
0	20.001 – 50.000 veh./dia	0	0	0,00%
0	50.001 – 80.000 veh./dia	0	0	0,00%
0	80.001 – 100.000 veh./dia	0	0	0,00%
0	>100.000 veh./dia	0	0	0,00%
longitud total (km) 133		IMD mitjana 511	Veh.km totals 24.958.130	Mitjana % pesants 2,63%

Observacions: s'hi inclouen els trams de carretera en règim de concessió

Ribera d'Ebre				
Longitud (km)	Intervals de valors de trànsit diari (IMD)	IMD mitjana (veh./dia)	Vehícles-quilòmetre recorreguts any (IMD*longitud*365)	Percentatge de vehicles pesants (% sobre IMD)
26	<1.000 veh./dia	274	2.623.526	0,84%
28	1.001 – 2.000 veh./dia	1.616	16.305.535	0,00%
40	2.001 – 5.000 veh./dia	3.377	49.811.836	11,56%
32	5.001 – 10.000 veh./dia	6.859	79.717.493	9,67%
0	10.001 – 15.000 veh./dia	0	0	0,00%
0	15.001 – 20.000 veh./dia	0	0	0,00%
0	20.001 – 50.000 veh./dia	0	0	0,00%
0	50.001 – 80.000 veh./dia	0	0	0,00%
0	80.001 – 100.000 veh./dia	0	0	0,00%
0	>100.000 veh./dia	0	0	0,00%
longitud total (km) 126		IMD mitjana 3.225	Veh.km totals 148.458.390	Mitjana % pesants 9,81%

Observacions: s'hi inclouen els trams de carretera en règim de concessió

Ripollet				
Longitud (km)	Intervals de valors de trànsit diari (IMD)	IMD mitjana (veh./dia)	Vehícles-quilòmetre recorreguts any (IMD*longitud*365)	Percentatge de vehicles pesants (% sobre IMD)
38	<1.000 veh./dia	448	6.297.175	3,65%
27	1.001 – 2.000 veh./dia	1.077	10.549.945	0,00%
9	2.001 – 5.000 veh./dia	3.654	12.603.560	4,69%
0	5.001 – 10.000 veh./dia	0	0	0,00%
10	10.001 – 15.000 veh./dia	10.611	39.079.283	5,88%
0	15.001 – 20.000 veh./dia	0	0	0,00%
0	20.001 – 50.000 veh./dia	0	0	0,00%
0	50.001 – 80.000 veh./dia	0	0	0,00%
0	80.001 – 100.000 veh./dia	0	0	0,00%
0	>100.000 veh./dia	0	0	0,00%
longitud total (km) 84		IMD mitjana 2.213	Veh.km totals 68.529.963	Mitjana % pesants 5,70%

Observacions: s'hi inclouen els trams de carretera en règim de concessió

La Segarra				
Longitud (km)	Intervals de valors de trànsit diari (IMD)	IMD mitjana (veh./dia)	Vehicles-quilòmetre recorreguts any (IMD*longitud*365)	Percentatge de vehicles pesants (% sobre IMD)
16	<1.000 veh./dia	555	3.343.079	2,89%
5	1.001 – 2.000 veh./dia	1.743	3.365.472	0,00%
32	2.001 – 5.000 veh./dia	2.139	24.732.827	5,47%
40	5.001 – 10.000 veh./dia	6.478	93.946.371	19,53%
0	10.001 – 15.000 veh./dia	0	0	0,00%
0	15.001 – 20.000 veh./dia	0	0	0,00%
0	20.001 – 50.000 veh./dia	0	0	0,00%
0	50.001 – 80.000 veh./dia	0	0	0,00%
0	80.001 – 100.000 veh./dia	0	0	0,00%
0	>100.000 veh./dia	0	0	0,00%
longitud total (km) 93		IMD mitjana 3.687	Veh.km totals 125.387.748	Mitjana % pesants 16,27%

Observacions: s'hi inclouen els trams de carretera en règim de concessió

La Selva				
Longitud (km)	Intervals de valors de trànsit diari (IMD)	IMD mitjana (veh./dia)	Vehicles-quilòmetre recorreguts any (IMD*longitud*365)	Percentatge de vehicles pesants (% sobre IMD)
92	<1.000 veh./dia	369	12.393.378	3,41%
0	1.001 – 2.000 veh./dia	0	0	0,00%
88	2.001 – 5.000 veh./dia	3.836	123.192.196	10,10%
41	5.001 – 10.000 veh./dia	7.690	116.467.517	5,10%
43	10.001 – 15.000 veh./dia	12.535	197.120.732	16,66%
16	15.001 – 20.000 veh./dia	15.806	94.271.811	12,22%
19	20.001 – 50.000 veh./dia	23.315	163.993.953	5,86%
0	50.001 – 80.000 veh./dia	0	0	0,00%
0	80.001 – 100.000 veh./dia	0	0	0,00%
0	>100.000 veh./dia	0	0	0,00%
longitud total (km) 299		IMD mitjana 6.462	Veh.km totals 707.439.587	Mitjana % pesants 9,83%

Observacions: s'hi inclouen els trams de carretera en règim de concessió

Segrià				
Longitud (km)	Intervals de valors de trànsit diari (IMD)	IMD mitjana (veh./dia)	Vehicles-quilòmetre recorreguts any (IMD*longitud*365)	Percentatge de vehicles pesants (% sobre IMD)
10	<1.000 veh./dia	689	2.514.850	1,40%
51	1.001 – 2.000 veh./dia	1.383	25.553.659	0,00%
15	2.001 – 5.000 veh./dia	2.701	14.647.503	15,66%
103	5.001 – 10.000 veh./dia	7.021	263.343.489	7,77%
7	10.001 – 15.000 veh./dia	12.909	32.751.618	4,29%
0	15.001 – 20.000 veh./dia	0	0	0,00%
0	20.001 – 50.000 veh./dia	0	0	0,00%
0	50.001 – 80.000 veh./dia	0	0	0,00%
0	80.001 – 100.000 veh./dia	0	0	0,00%
0	>100.000 veh./dia	0	0	0,00%
longitud total (km) 185		IMD mitjana 5.013	Veh.km totals 338.811.119	Mitjana % pesants 7,97%

Observacions: s'hi inclouen els trams de carretera en règim de concessió

Solsonès				
Longitud (km)	Intervals de valors de trànsit diari (IMD)	IMD mitjana (veh./dia)	Vehícles-quilòmetre recorreguts any (IMD*longitud*365)	Percentatge de vehicles pesants (% sobre IMD)
89	<1.000 veh./dia	625	20.248.134	7,37%
0	1.001 – 2.000 veh./dia	0	0	0,00%
69	2.001 – 5.000 veh./dia	2.960	74.122.434	4,47%
2	5.001 – 10.000 veh./dia	8.621	6.293.330	2,35%
0	10.001 – 15.000 veh./dia	0	0	0,00%
0	15.001 – 20.000 veh./dia	0	0	0,00%
0	20.001 – 50.000 veh./dia	0	0	0,00%
0	50.001 – 80.000 veh./dia	0	0	0,00%
0	80.001 – 100.000 veh./dia	0	0	0,00%
0	>100.000 veh./dia	0	0	0,00%
longitud total (km) 159		IMD mitjana 1.730	Veh.km totals 100.663.897	Mitjana % pesants 4,19%

Observacions: s'hi inclouen els trams de carretera en règim de concessió

Tarragonès				
Longitud (km)	Intervals de valors de trànsit diari (IMD)	IMD mitjana (veh./dia)	Vehícles-quilòmetre recorreguts any (IMD*longitud*365)	Percentatge de vehicles pesants (% sobre IMD)
0	<1.000 veh./dia	0	0	0,00%
9	1.001 – 2.000 veh./dia	1.924	5.981.148	0,00%
4	2.001 – 5.000 veh./dia	3.322	4.711.491	1,17%
6	5.001 – 10.000 veh./dia	7.374	15.733.267	10,58%
7	10.001 – 15.000 veh./dia	11.873	31.008.026	5,81%
5	15.001 – 20.000 veh./dia	16.760	32.862.673	4,70%
2	20.001 – 50.000 veh./dia	26.167	18.528.853	2,38%
0	50.001 – 80.000 veh./dia	0	0	0,00%
0	80.001 – 100.000 veh./dia	0	0	0,00%
0	>100.000 veh./dia	0	0	0,00%
longitud total (km) 32		IMD mitjana 9.113	Veh.km totals 108.825.457	Mitjana % pesants 4,88%

Observacions: s'hi inclouen els trams de carretera en règim de concessió

Terra Alta				
Longitud (km)	Intervals de valors de trànsit diari (IMD)	IMD mitjana (veh./dia)	Vehícles-quilòmetre recorreguts any (IMD*longitud*365)	Percentatge de vehicles pesants (% sobre IMD)
57	<1.000 veh./dia	653	13.573.556	4,74%
50	1.001 – 2.000 veh./dia	1.444	26.516.006	0,00%
0	2.001 – 5.000 veh./dia	0	0	0,00%
0	5.001 – 10.000 veh./dia	0	0	0,00%
0	10.001 – 15.000 veh./dia	0	0	0,00%
0	15.001 – 20.000 veh./dia	0	0	0,00%
0	20.001 – 50.000 veh./dia	0	0	0,00%
0	50.001 – 80.000 veh./dia	0	0	0,00%
0	80.001 – 100.000 veh./dia	0	0	0,00%
0	>100.000 veh./dia	0	0	0,00%
longitud total (km) 107		IMD mitjana 1.024	Veh.km totals 40.089.561	Mitjana % pesants 7,18%

Observacions: s'hi inclouen els trams de carretera en règim de concessió

L'Urgell				
Longitud (km)	Intervals de valors de trànsit diari (IMD)	IMD mitjana (veh./dia)	Vehícles-quilòmetre recorreguts any (IMD*longitud*365)	Percentatge de vehicles pesants (% sobre IMD)
38	<1.000 veh./dia	346	4.769.256	4,27%
36	1.001 – 2.000 veh./dia	1.371	18.023.054	0,00%
40	2.001 – 5.000 veh./dia	3.315	48.310.218	10,36%
36	5.001 – 10.000 veh./dia	5.981	78.774.237	10,95%
0	10.001 – 15.000 veh./dia	0	0	0,00%
0	15.001 – 20.000 veh./dia	0	0	0,00%
0	20.001 – 50.000 veh./dia	0	0	0,00%
0	50.001 – 80.000 veh./dia	0	0	0,00%
0	80.001 – 100.000 veh./dia	0	0	0,00%
0	>100.000 veh./dia	0	0	0,00%
longitud total (km) 149		IMD mitjana 2.742	Veh.km totals 149.876.764	Mitjana % pesants 10,27%

Observacions: s'hi inclouen els trams de carretera en règim de concessió

Vall d'Aran				
Longitud (km)	Intervals de valors de trànsit diari (IMD)	IMD mitjana (veh./dia)	Vehícles-quilòmetre recorreguts any (IMD*longitud*365)	Percentatge de vehicles pesants (% sobre IMD)
18	<1.000 veh./dia	672	4.465.322	1,77%
0	1.001 – 2.000 veh./dia	0	0	0,00%
12	2.001 – 5.000 veh./dia	4.869	21.832.718	2,97%
0	5.001 – 10.000 veh./dia	0	0	0,00%
0	10.001 – 15.000 veh./dia	0	0	0,00%
0	15.001 – 20.000 veh./dia	0	0	0,00%
0	20.001 – 50.000 veh./dia	0	0	0,00%
0	50.001 – 80.000 veh./dia	0	0	0,00%
0	80.001 – 100.000 veh./dia	0	0	0,00%
0	>100.000 veh./dia	0	0	0,00%
longitud total (km) 30		IMD mitjana 2.363	Veh.km totals 26.298.040	Mitjana % pesants 2,82%

Observacions: s'hi inclouen els trams de carretera en règim de concessió

Vallés Occidental				
Longitud (km)	Intervals de valors de trànsit diari (IMD)	IMD mitjana (veh./dia)	Vehícles-quilòmetre recorreguts any (IMD*longitud*365)	Percentatge de vehicles pesants (% sobre IMD)
23	<1.000 veh./dia	541	4.634.901	2,19%
2	1.001 – 2.000 veh./dia	1.287	714.028	0,00%
40	2.001 – 5.000 veh./dia	3.526	51.363.043	2,62%
25	5.001 – 10.000 veh./dia	7.231	66.658.103	3,84%
36	10.001 – 15.000 veh./dia	12.040	158.504.786	4,87%
37	15.001 – 20.000 veh./dia	17.265	236.267.867	7,87%
57	20.001 – 50.000 veh./dia	25.505	534.449.087	4,78%
18	50.001 – 80.000 veh./dia	57.736	374.589.475	6,32%
7	80.001 – 100.000 veh./dia	88.952	213.473.681	2,88%
20	>100.000 veh./dia	157.016	1.119.855.075	4,00%
longitud total (km) 264		IMD mitjana 28.542	Veh.km totals 2.760.510.046	Mitjana % pesants 4,89%

Observacions: s'hi inclouen els trams de carretera en règim de concessió

Vallés Oriental				
Longitud (km)	Intervals de valors de trànsit diari (IMD)	IMD mitjana (veh./dia)	Vehicles-quilòmetre recorreguts any (IMD*longitud*365)	Percentatge de vehicles pesants (% sobre IMD)
0	<1.000 veh./dia	0	0	0,00%
9	1.001 – 2.000 veh./dia	1.065	3.459.653	0,00%
25	2.001 – 5.000 veh./dia	4.772	43.335.612	2,78%
18	5.001 – 10.000 veh./dia	7.910	52.873.304	3,03%
37	10.001 – 15.000 veh./dia	12.072	161.090.910	6,17%
9	15.001 – 20.000 veh./dia	18.015	60.895.474	2,88%
64	20.001 – 50.000 veh./dia	27.857	653.629.353	6,47%
17	50.001 – 80.000 veh./dia	58.220	359.687.303	7,35%
4	80.001 – 100.000 veh./dia	87.673	112.162.261	8,42%
0	>100.000 veh./dia	0	0	0,00%
longitud total (km) 182		IMD mitjana 21.710	Veh.km totals 1.447.133.869	Mitjana % pesants 6,52%

Observacions: s'hi inclouen els trams de carretera en règim de concessió



 Generalitat de Catalunya
Departament de Territori i Sostenibilitat
**Direcció General d'Infraestructures
de Mobilitat**