

© Generalitat de Catalunya
Departament de Treball, Afers Socials i Famílies
Observatori del Treball i Model Productiu

c/ Sepúlveda, 148-150
08011 Barcelona
observatoritreball.gencat.cat
Barcelona, febrer de 2019

ISSN: 2339-5990
Dipòsit legal: B.11369-2013



Els continguts d'aquesta obra estan subjectes a una llicència de Reconeixement-No comercial-Sense obres derivades 3.0 de Creative commons. Se'n permet la reproducció, distribució i comunicació pública sempre que se'n citi l'autor i no se'n faci un ús comercial. La llicència completa es pot consultar a:

creativecommons.org/licenses/by-nc-nd/3.0/es/legalcode.ca

Estadística d'accidents de treball

1. Dades acumulades dels 12 últims mesos

1.1	Accidents en jornada de treball amb baixa per gravetat i índexs d'incidència	4
1.2	Evolució dels índexs d'incidència dels accidents en jornada de treball amb baixa per sector econòmic i gravetat	5

2. Dades del mes i acumulats de l'any

2.1	Resum general d'accidents de treball	6
2.2	Accidents en jornada de treball amb baixa per gravetat	6
2.3	Percentatge de variació respecte al mateix període de l'any anterior	6
2.4	Evolució mensual dels accidents en jornada de treball amb baixa per gravetat	7
2.5	Accidents en jornada de treball amb baixa per tipologia, gravetat i demarcació territorial	8
2.6	Accidents en jornada de treball amb baixa per tipologia, gravetat i gran sector econòmic	8
2.7	Percentatge de variació respecte al mateix període de l'any anterior per tipologia, gravetat i demarcació territorial	9
2.8	Percentatge de variació respecte al mateix període de l'any anterior per tipologia, gravetat i gran sector econòmic	9
2.9	Accidents en jornada de treball amb baixa per gravetat i demarcació territorial	10
2.10	Accidents en jornada de treball amb baixa per gravetat i sexe	10
2.11	Accidents en jornada de treball amb baixa per gravetat i tipus de contracte	10
2.12	Percentatge de variació respecte al mateix període de l'any anterior per gravetat i demarcació territorial	11
2.13	Percentatge de variació respecte al mateix període de l'any anterior per gravetat i sexe	11
2.14	Percentatge de variació respecte al mateix període de l'any anterior per gravetat i tipus de contracte	11
2.15	Accidents en jornada de treball amb baixa per gravetat al territori	12
2.16	Percentatge de variació respecte al mateix període de l'any anterior per gravetat al territori	13
2.17	Accidents en jornada de treball amb baixa per gran sector econòmic al territori	14
2.18	Percentatge de variació respecte al mateix període de l'any anterior per gran sector econòmic al territori	15

	Notes metodològiques	16
--	----------------------	----

1.1 Accidents en jornada de treball amb baixa per gravetat i índexs d'incidència

Gener 2018 - Desembre 2018

	Accidents de treball amb baixa				Índexs d'incidència ⁽¹⁾			
	Total	Lleus	Greus	Mortals	Total	Lleus	Greus	Mortals
Catalunya								
Total	94.695	94.124	511	60	3.289,16	3.269,33	17,75	2,08
Agricultura	1.884	1.856	22	6	4.339,67	4.275,18	50,68	13,82
Indústria	21.105	20.984	112	9	4.749,49	4.722,26	25,20	2,03
Construcció	10.414	10.303	101	10	7.391,39	7.312,61	71,69	7,10
Serveis	61.292	60.981	276	35	2.723,69	2.709,87	12,26	1,56
Barcelona								
Total	68.525	68.155	336	34	3.111,62	3.094,81	15,26	1,54
Agricultura	483	473	7	3	4.748,14	4.649,84	68,81	29,49
Indústria	14.858	14.780	74	4	4.518,16	4.494,44	22,50	1,22
Construcció	7.172	7.103	61	8	7.318,23	7.247,83	62,24	8,16
Serveis	46.012	45.799	194	19	2.606,61	2.594,54	10,99	1,08
Girona								
Total	11.063	10.975	75	13	4.158,49	4.125,41	28,19	4,89
Agricultura	383	378	4	1	5.677,10	5.602,99	59,29	14,82
Indústria	3.069	3.047	19	3	6.435,88	6.389,74	39,84	6,29
Construcció	1.455	1.437	16	2	8.047,12	7.947,57	88,49	11,06
Serveis	6.156	6.113	36	7	3.181,05	3.158,83	18,60	3,62
Lleida								
Total	5.922	5.869	46	7	3.867,89	3.833,27	30,04	4,57
Agricultura	588	580	7	1	3.746,34	3.695,37	44,60	6,37
Indústria	1.464	1.457	6	1	6.147,70	6.118,30	25,20	4,20
Construcció	739	728	11	0	7.578,48	7.465,67	112,81	0,00
Serveis	3.131	3.104	22	5	3.015,02	2.989,02	21,19	4,81
Tarragona								
Total	9.185	9.125	54	6	3.565,21	3.541,92	20,96	2,33
Agricultura	430	425	4	1	3.981,74	3.935,44	37,04	9,26
Indústria	1.714	1.700	13	1	3.894,26	3.862,45	29,54	2,27
Construcció	1.048	1.035	13	0	6.959,02	6.872,69	86,32	0,00
Serveis	5.993	5.965	24	4	3.191,91	3.177,00	12,78	2,13
Espanya ⁽²⁾								
	<i>desembre 2017 - novembre 2018</i>				<i>desembre 2017 - novembre 2018</i>			
Total	520.556	516.133	3.937	486	3.254,36	3.226,71	24,61	3,04
Agricultura	34.285	33.776	447	62	3.460,40	3.409,02	45,12	6,26
Indústria	110.936	110.032	814	90	5.438,35	5.394,03	39,90	4,41
Construcció	66.972	66.118	774	80	7.747,68	7.648,88	89,54	9,25
Serveis	308.363	306.207	1.902	254	2.548,33	2.530,52	15,72	2,10

Font: Observatori del Treball i Model Productiu a partir de les dades del Registre d'accidents de treball del Departament de Treball, Afers Socials i Famílies, i Ministeri de Treball, Migracions i Seguretat Social (MTMSS).

(1) Índex d'incidència = nombre d'accidents per cada 100.000 afiliats a algun dels règims de la Seguretat Social que tenen cobertes les contingències d'accidents de treball i malalties professionals (veure notes metodològiques).

(2) Fins a desembre de 2008 el MTMSS va tabular els accidents en funció de la data d'acceptació de l'autoritat laboral, tal i com fa el Departament de Treball, Afers Socials i Famílies; a partir de gener de 2009 el MTMSS tabula les dades en funció de la data de baixa mèdica. Això implica que les dades no siguin directament comparables.

Evolució dels índexs d'incidència dels accidents en jornada de treball amb baixa

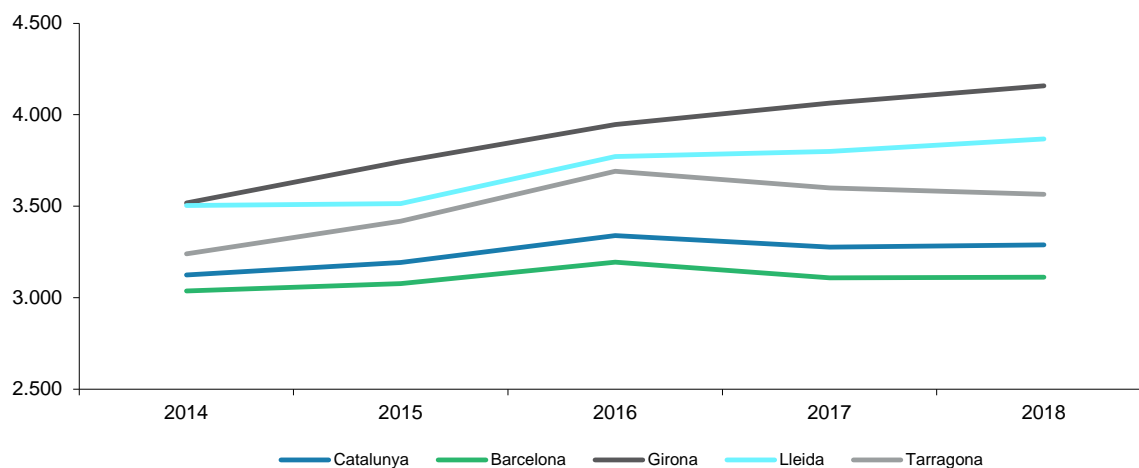

1.2 Evolució dels índexs d'incidència dels accidents en jornada de treball amb baixa per sector econòmic i gravetat

Gener 2018 - Desembre 2018

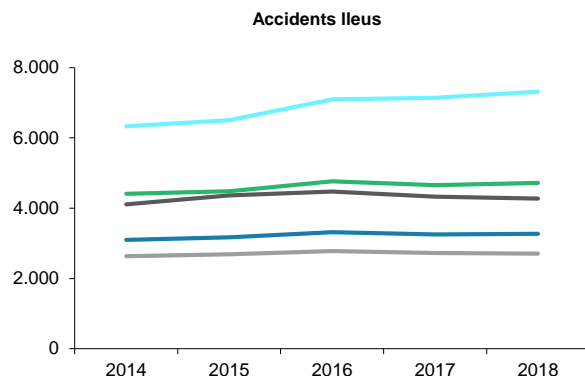
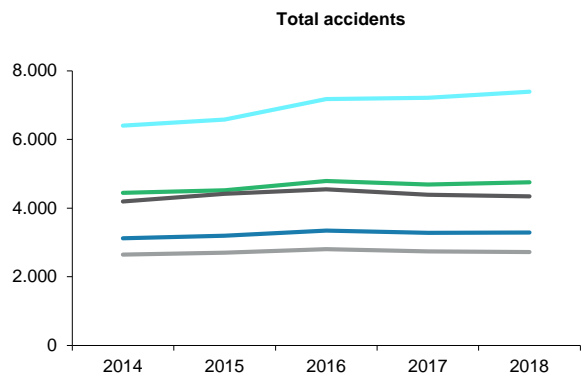

Accidents de treball en jornada de treball amb baixa. Total

índexs ⁽¹⁾	2014	2015	2016	2017	2018
total	3.124,70	3.193,35	3.340,24	3.277,48	3.289,16
agricultura	4.190,41	4.418,22	4.546,94	4.388,45	4.339,67
indústria	4.446,58	4.521,28	4.793,04	4.689,27	4.749,49
construcció	6.399,48	6.575,56	7.179,67	7.215,93	7.391,39
serveis	2.645,78	2.704,45	2.800,15	2.736,78	2.723,69

accidents	2014	2015	2016	2017	2018
total	77.262	81.872	89.147	91.215	94.695
agricultura	1.773	1.877	1.970	1.947	1.884
indústria	17.743	18.405	20.050	20.217	21.105
construcció	6.824	7.492	8.723	9.501	10.414
serveis	50.922	54.098	58.404	59.550	61.292

Accidents de treball en jornada de treball amb baixa. Lleus

índexs ⁽¹⁾	2014	2015	2016	2017	2018
total	3.102,22	3.169,64	3.317,42	3.256,68	3.269,33
agricultura	4.112,41	4.366,44	4.470,77	4.323,09	4.275,18
indústria	4.411,00	4.481,24	4.762,68	4.658,43	4.722,26
construcció	6.329,15	6.500,96	7.095,72	7.136,94	7.312,61
serveis	2.629,88	2.687,55	2.783,52	2.722,39	2.709,87

accidents	2014	2015	2016	2017	2018
total	76.706	81.264	88.538	90.636	94.124
agricultura	1.740	1.855	1.937	1.918	1.856
indústria	17.601	18.242	19.923	20.084	20.984
construcció	6.749	7.407	8.621	9.397	10.303
serveis	50.616	53.760	58.057	59.237	60.981

total indústria construcció serveis agricultura

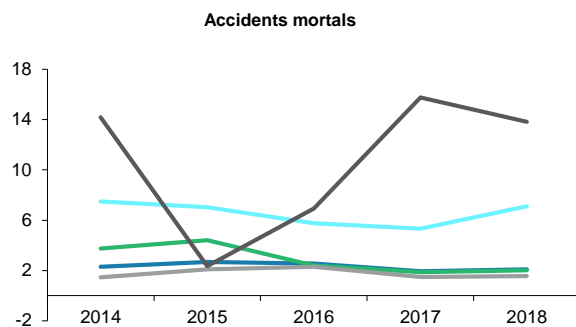
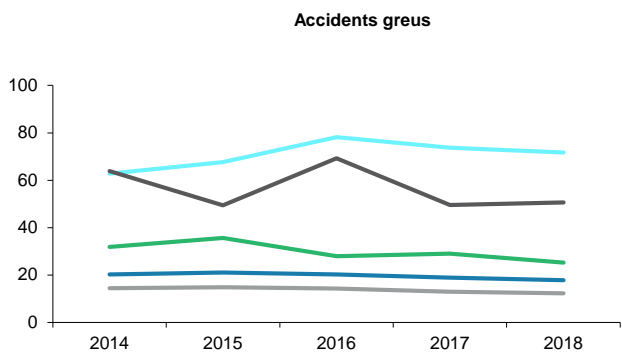

Accidents de treball en jornada de treball amb baixa. Greus

índexs ⁽¹⁾	2014	2015	2016	2017	2018
total	20,18	21,02	20,27	18,86	17,75
agricultura	63,81	49,43	69,24	49,59	50,68
indústria	31,83	35,62	27,97	28,99	25,20
construcció	62,83	67,58	78,19	73,67	71,69
serveis	14,44	14,80	14,34	12,91	12,26

accidents	2014	2015	2016	2017	2018
total	499	539	541	525	511
agricultura	27	21	30	22	22
indústria	127	145	117	125	112
construcció	67	77	95	97	101
serveis	278	296	299	281	276

Accidents de treball en jornada de treball amb baixa. Mortals

índexs ⁽¹⁾	2014	2015	2016	2017	2018
total	2,31	2,69	2,55	1,94	2,08
agricultura	14,18	2,35	6,92	15,78	13,82
indústria	3,76	4,42	2,39	1,86	2,03
construcció	7,50	7,02	5,76	5,32	7,10
serveis	1,45	2,10	2,30	1,47	1,56

accidents	2014	2015	2016	2017	2018
total	57	69	68	54	60
agricultura	6	1	3	7	6
indústria	15	18	10	8	9
construcció	8	8	7	7	10
serveis	28	42	48	32	35

Font: Observatori del Treball i Model Productiu a partir de les dades del Registre d'accidents de treball del Departament de Treball, Afers Socials i Famílies.

(1) Índex d'incidència = nombre d'accidents per cada 100.000 afiliats a algun dels règims de la Seguretat Social que tenen cobertes les contingències d'accidents de treball i malalties professionals (veure notes metodològiques).

2.1 Resum general d'accidents de treball

desembre 2018

	Dades del mes		Acumulat de l'any		Variació (%) ⁽¹⁾	
	2017	2018	2017	2018	mes	acumulat
Accidents en jornada de treball	16.803	17.014	219.571	222.430	1,26	1,30
amb baixa	6.329	6.279	91.215	94.695	-0,79	3,82
Lleus	6.293	6.233	90.636	94.124	-0,95	3,85
Greus	33	36	525	511	9,09	-2,67
Mortals	3	10	54	60	233,33	11,11
sense baixa	10.474	10.735	128.356	127.735	2,49	-0,48
Accidents in itinere	1.445	1.427	18.554	19.653	-1,25	5,92
Lleus	1.424	1.407	18.299	19.420	-1,19	6,13
Greus	20	19	231	211	-5,00	-8,66
Mortals	1	1	24	22	0,00	-8,33

2.2 Accidents en jornada de treball amb baixa per gravetat

desembre 2018

	Dades del mes				Acumulat de l'any			
	Total	Lleus	Greus	Mortals	Total	Lleus	Greus	Mortals
Per demarcació territorial								
Catalunya	6.279	6.233	36	10	94.695	94.124	511	60
Barcelona	4.602	4.574	25	3	68.525	68.155	336	34
Girona	704	698	3	3	11.063	10.975	75	13
Lleida	390	384	4	2	5.922	5.869	46	7
Tarragona	583	577	4	2	9.185	9.125	54	6
Per gran sector econòmic								
Agricultura	120	118	1	1	1.884	1.856	22	6
Indústria	1.392	1.381	9	2	21.105	20.984	112	9
Construcció	740	735	4	1	10.414	10.303	101	10
Serveis	4.027	3.999	22	6	61.292	60.981	276	35
Per sexe								
Homes	4.415	4.372	33	10	66.125	65.635	432	58
Dones	1.864	1.861	3	0	28.570	28.489	79	2
Per tipus de contracte								
Indefinit	4.020	3.991	23	6	59.955	59.606	313	36
Eventual	2.132	2.119	10	3	32.977	32.783	173	21
Sense especificar	127	123	3	1	1.763	1.735	25	3

2.3 Percentatge de variació respecte al mateix període de l'any anterior

desembre 2018

	Variació mes (%)				Variació acumulat (%)			
	Total	Lleus	Greus	Mortals	Total	Lleus	Greus	Mortals
Per demarcació territorial								
Catalunya	-0,79	-0,95	9,09	233,33	3,82	3,85	-2,67	11,11
Barcelona	-1,46	-1,51	4,17	50,00	3,61	3,65	-7,18	36,00
Girona	5,39	4,96	0,00	-	6,15	6,11	13,64	0,00
Lleida	-6,47	-7,47	300,00	100,00	4,30	4,32	15,00	-41,67
Tarragona	1,57	1,41	-20,00	-	2,34	2,37	-5,26	50,00
Per gran sector econòmic								
Agricultura	-32,20	-31,79	-75,00	-	-3,24	-3,23	0,00	-14,29
Indústria	-1,21	-1,07	-30,77	-	4,39	4,48	-10,40	12,50
Construcció	15,44	15,38	33,33	0,00	9,61	9,64	4,12	42,86
Serveis	-1,83	-2,15	69,23	200,00	2,93	2,94	-1,78	9,38
Per sexe								
Homes	0,07	-0,25	17,86	900,00	4,97	5,01	-3,57	20,83
Dones	-2,76	-2,57	-40,00	-100,00	1,25	1,26	2,60	-66,67
Per tipus de contracte								
Indefinit	0,27	0,03	35,29	200,00	2,67	2,68	-0,95	24,14
Eventual	-2,60	-2,49	-37,50	-	6,21	6,26	-2,81	5,00
Sense especificar	-3,05	-5,38	-	0,00	-0,23	0,23	-19,35	-40,00

Font: Observatori del Treball i Model Productiu a partir de les dades del Registre d'accidents de treball del Departament de Treball, Afers Socials i Famílies.

(1) Percentatge de variació respecte al mateix període de l'any anterior

2.4 Evolució mensual dels accidents en jornada de treball amb baixa per gravetat

desembre 2018

	Total		Lleus		Greus		Mortals	
	2017	2018	2017	2018	2017	2018	2017	2018
Gener	6.815	7.383	6.763	7.327	44	47	8	9
Febrer	7.735	7.842	7.695	7.795	33	45	7	2
Març	9.306	8.045	9.236	7.998	64	43	6	4
Abril	6.125	7.054	6.081	7.017	39	32	5	5
Maig	8.554	8.633	8.501	8.567	49	62	4	4
Juny	8.501	8.298	8.450	8.243	48	50	3	5
Juliol	8.018	9.103	7.968	9.052	48	46	2	5
Agost	6.654	7.138	6.613	7.095	35	35	6	8
Setembre	7.108	7.221	7.059	7.190	46	27	3	4
Octubre	8.082	9.389	8.031	9.339	47	49	4	1
Novembre	7.988	8.310	7.946	8.268	39	39	3	3
Desembre	6.329	6.279	6.293	6.233	33	36	3	10

Total accidents - dades mensuals

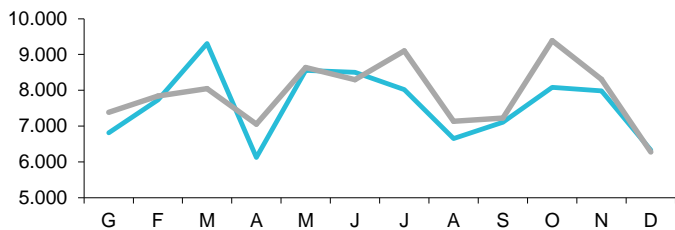

Total accidents - dades acumulades de l'any

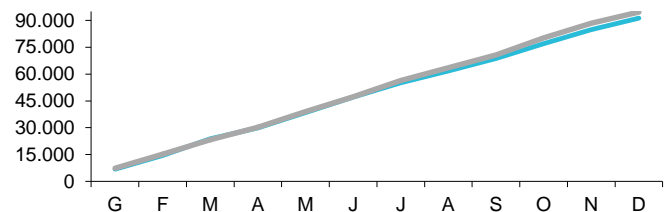

Accidents lleus - dades mensuals

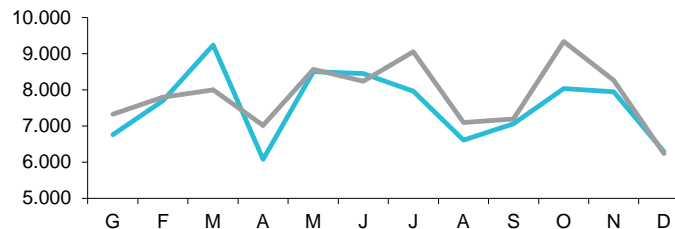

Accidents lleus - dades acumulades de l'any

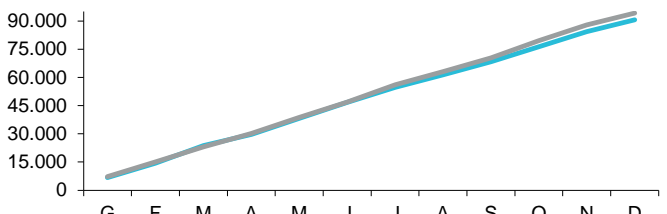

Accidents greus - dades mensuals

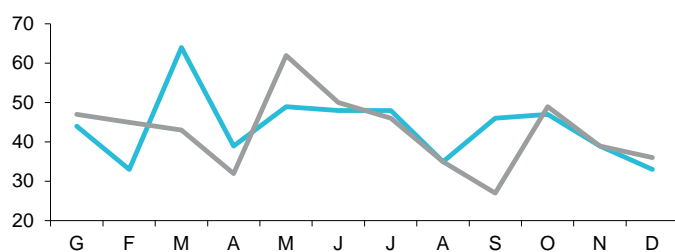

Accidents greus - dades acumulades de l'any

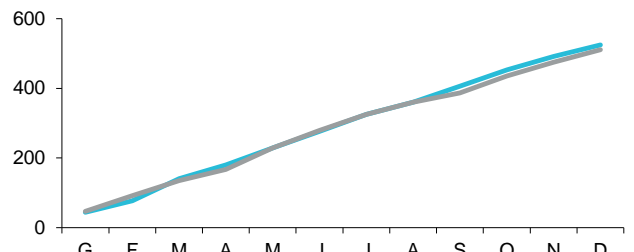

Accidents mortals - dades mensuals

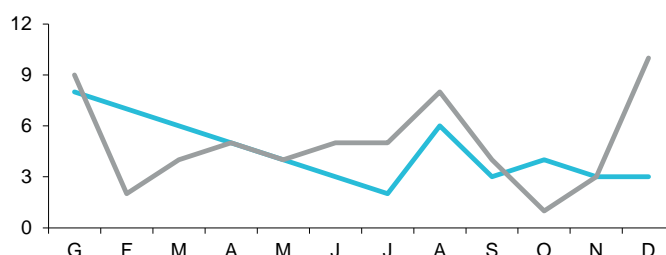

Accidents mortals - dades acumulades de l'any

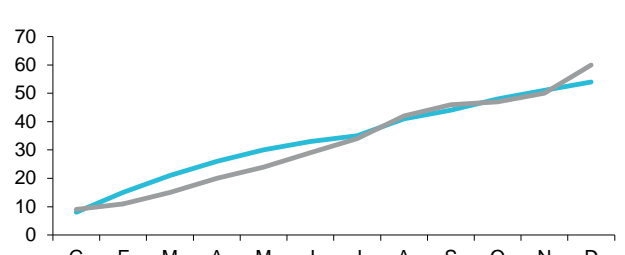

— 2017 — 2018

Font: Observatori del Treball i Model Productiu a partir de les dades del Registre d'accidents de treball del Departament de Treball, Afers Socials i Famílies.

2.5 Accidents en jornada de treball amb baixa per tipologia¹, gravetat i demarcació territorial

desembre 2018

	Dades del mes				Acumulat de l'any			
	Total	Lleus	Greus	Mortals	Total	Lleus	Greus	Mortals
Catalunya								
Total	6.279	6.233	36	10	94.695	94.124	511	60
Traumàtics	6.015	5.979	30	6	91.157	90.727	409	21
No traumàtics	11	8	1	2	172	88	58	26
Relacionats amb el trànsit	253	246	5	2	3.366	3.309	44	13
Barcelona								
Total	4.602	4.574	25	3	68.525	68.155	336	34
Traumàtics	4.404	4.382	20	2	65.808	65.531	265	12
No traumàtics	5	3	1	1	121	60	44	17
Relacionats amb el trànsit	193	189	4	0	2.596	2.564	27	5
Girona								
Total	704	698	3	3	11.063	10.975	75	13
Traumàtics	676	672	2	2	10.742	10.677	61	4
No traumàtics	3	3	0	0	25	13	6	6
Relacionats amb el trànsit	25	23	1	1	296	285	8	3
Lleida								
Total	390	384	4	2	5.922	5.869	46	7
Traumàtics	368	363	4	1	5.724	5.682	39	3
No traumàtics	1	1	0	0	6	2	3	1
Relacionats amb el trànsit	21	20	0	1	192	185	4	3
Tarragona								
Total	583	577	4	2	9.185	9.125	54	6
Traumàtics	567	562	4	1	8.883	8.837	44	2
No traumàtics	2	1	0	1	20	13	5	2
Relacionats amb el trànsit	14	14	0	0	282	275	5	2

2.6 Accidents en jornada de treball amb baixa per tipologia¹, gravetat i gran sector econòmic

desembre 2018

	Dades del mes				Acumulat de l'any			
	Total	Lleus	Greus	Mortals	Total	Lleus	Greus	Mortals
Agricultura								
Total	120	118	1	1	1.884	1.856	22	6
Traumàtics	118	116	1	1	1.858	1.836	18	4
No traumàtics	0	0	0	0	6	1	3	2
Relacionats amb el trànsit	2	2	0	0	20	19	1	0
Indústria								
Total	1.392	1.381	9	2	21.105	20.984	112	9
Traumàtics	1.373	1.362	9	2	20.787	20.685	100	2
No traumàtics	0	0	0	0	26	12	9	5
Relacionats amb el trànsit	19	19	0	0	292	287	3	2
Construcció								
Total	740	735	4	1	10.414	10.303	101	10
Traumàtics	719	715	3	1	10.133	10.037	92	4
No traumàtics	0	0	0	0	21	10	6	5
Relacionats amb el trànsit	21	20	1	0	260	256	3	1
Serveis								
Total	4.027	3.999	22	6	61.292	60.981	276	35
Traumàtics	3.805	3.786	17	2	58.379	58.169	199	11
No traumàtics	11	8	1	2	119	65	40	14
Relacionats amb el trànsit	211	205	4	2	2.794	2.747	37	10

Font: Observatori del Treball i Model Productiu a partir de les dades del Registre d'accidents de treball del Departament de Treball, Afers Socials i Famílies.

(1) Els accidents de treball es poden classificar segons la seva tipologia en:

- *Traumàtics*: inclou aquells accidents que, a la descripció de la lesió i la forma de contacte, s'han fet constar com a patologies traumàtiques, es a dir, produïdes per una acció mecànica externa. (S'exclouen aquells que, a l'apartat "Lloc de l'accident", s'hi ha fet constar que han estat un accident de trànsit).
- *No traumàtics*: Inclou aquells accidents que, a la descripció de la lesió o la forma de contacte, s'han fet constar com a patologies no traumàtiques (per exemple, "infarts, vessaments cerebrals i altres patologies no traumàtiques")
- *Relacionats amb el trànsit*: Inclou aquells accidents que, a l'apartat "Lloc de l'accident", s'hi ha fet constar que han estat un accident de trànsit, i a la descripció de la lesió i la forma de contacte, que són patologies traumàtiques.

2.7 Percentatge de variació respecte al mateix període de l'any anterior per tipologia¹, gravetat i demarcació territorial

desembre 2018

	Variació mes (%)				Variació acumulat (%)			
	Total	Lleus	Greus	Mortals	Total	Lleus	Greus	Mortals
Catalunya								
Total	-0,79	-0,95	9,09	233,33	3,82	3,85	-2,67	11,11
Traumàtics	-0,17	-0,33	20,00	500,00	3,90	3,93	-1,45	5,00
No traumàtics	-15,38	33,33	-80,00	0,00	-4,97	-5,38	-3,33	-7,14
Relacionats amb el trànsit	-13,06	-14,58	66,67	-	1,97	1,97	-12,00	116,67
Barcelona								
Total	-1,46	-1,51	4,17	50,00	3,61	3,65	-7,18	36,00
Traumàtics	-0,59	-0,68	17,65	100,00	3,79	3,83	-5,69	20,00
No traumàtics	-50,00	-25,00	-80,00	0,00	1,68	-9,09	7,32	41,67
Relacionats amb el trànsit	-16,09	-17,11	100,00	-	-0,73	-0,31	-32,50	66,67
Girona								
Total	5,39	4,96	0,00	-	6,15	6,11	13,64	0,00
Traumàtics	5,79	5,49	0,00	-	6,01	5,99	15,09	-33,33
No traumàtics	-	-	-	-	-7,41	18,18	-40,00	0,00
Relacionats amb el trànsit	-13,79	-17,86	0,00	-	12,98	10,47	166,67	200,00
Lleida								
Total	-6,47	-7,47	300,00	100,00	4,30	4,32	15,00	-41,67
Traumàtics	-7,77	-8,79	300,00	-	4,11	4,05	18,18	-25,00
No traumàtics	-50,00	0,00	-	-100,00	-57,14	-60,00	0,00	-83,33
Relacionats amb el trànsit	31,25	25,00	-	-	15,66	15,63	0,00	50,00
Tarragona								
Total	1,57	1,41	-20,00	-	2,34	2,37	-5,26	50,00
Traumàtics	1,80	1,81	-20,00	-	2,15	2,19	-8,33	-
No traumàtics	100,00	0,00	-	-	-4,76	18,18	-16,67	-50,00
Relacionats amb el trànsit	-12,50	-12,50	-	-	9,30	7,84	66,67	-

2.8 Percentatge de variació respecte al mateix període de l'any anterior per tipologia¹, gravetat i gran sector econòmic

desembre 2018

	Variació mes (%)				Variació acumulat (%)			
	Total	Lleus	Greus	Mortals	Total	Lleus	Greus	Mortals
Agricultura								
Total	-32,20	-31,79	-75,00	-	-3,24	-3,23	0,00	-14,29
Traumàtics	-32,57	-32,16	-75,00	-	-3,28	-3,11	-10,00	-33,33
No traumàtics	-	-	-	-	200,00	-	200,00	100,00
Relacionats amb el trànsit	0,00	0,00	-	-	-16,67	-17,39	0,00	-
Indústria								
Total	-1,21	-1,07	-30,77	-	4,39	4,48	-10,40	12,50
Traumàtics	-0,36	-0,29	-25,00	-	4,57	4,65	-10,71	0,00
No traumàtics	-100,00	-100,00	-	-	-23,53	-40,00	12,50	-16,67
Relacionats amb el trànsit	-32,14	-29,63	-100,00	-	-3,95	-4,01	-40,00	-
Construcció								
Total	15,44	15,38	33,33	0,00	9,61	9,64	4,12	42,86
Traumàtics	15,78	15,88	0,00	0,00	9,70	9,71	8,24	33,33
No traumàtics	-	-	-	-	10,53	25,00	-14,29	25,00
Relacionats amb el trànsit	5,00	0,00	-	-	6,12	6,67	-40,00	-
Serveis								
Total	-1,83	-2,15	69,23	200,00	2,93	2,94	-1,78	9,38
Traumàtics	-1,19	-1,53	183,33	-	2,97	2,97	0,51	22,22
No traumàtics	10,00	166,67	-80,00	0,00	-5,56	0,00	-9,09	-17,65
Relacionats amb el trànsit	-12,45	-14,23	100,00	-	2,42	2,39	-5,13	66,67

Font: Observatori del Treball i Model Productiu a partir de les dades del Registre d'accidents de treball del Departament de Treball, Afers Socials i Famílies.

(1) Els accidents de treball es poden classificar segons la seva tipologia en:

- *Traumàtics*: inclou aquells accidents que, a la descripció de la lesió i la forma de contacte, s'han fet constar com a patologies traumàtiques, es a dir, produïdes per una acció mecànica externa. (S'exclouen aquells que, a l'apartat "Lloc de l'accident", s'hi ha fet constar que han estat un accident de trànsit).
- *No traumàtics*: Inclou aquells accidents que, a la descripció de la lesió o la forma de contacte, s'han fet constar com a patologies no traumàtiques (per exemple, "infarts, vessaments cerebrals i altres patologies no traumàtiques")
- *Relacionats amb el trànsit*: Inclou aquells accidents que, a l'apartat "Lloc de l'accident", s'hi ha fet constar que han estat un accident de trànsit, i a la descripció de la lesió i la forma de contacte, que són patologies traumàtiques.

2.9 Accidents en jornada de treball amb baixa per gravetat i demarcació territorial

desembre 2018

	Dades del mes				Acumulat de l'any			
	Total	Lleus	Greus	Mortals	Total	Lleus	Greus	Mortals
Barcelona								
Total	4.602	4.574	25	3	68.525	68.155	336	34
Agricultura	32	32	0	0	483	473	7	3
Indústria	984	977	6	1	14.858	14.780	74	4
Construcció	507	503	3	1	7.172	7.103	61	8
Serveis	3.079	3.062	16	1	46.012	45.799	194	19
Girona								
Total	704	698	3	3	11.063	10.975	75	13
Agricultura	15	15	0	0	383	378	4	1
Indústria	223	222	1	0	3.069	3.047	19	3
Construcció	99	99	0	0	1.455	1.437	16	2
Serveis	367	362	2	3	6.156	6.113	36	7
Lleida								
Total	390	384	4	2	5.922	5.869	46	7
Agricultura	36	35	1	0	588	580	7	1
Indústria	87	85	1	1	1.464	1.457	6	1
Construcció	58	58	0	0	739	728	11	0
Serveis	209	206	2	1	3.131	3.104	22	5
Tarragona								
Total	583	577	4	2	9.185	9.125	54	6
Agricultura	37	36	0	1	430	425	4	1
Indústria	98	97	1	0	1.714	1.700	13	1
Construcció	76	75	1	0	1.048	1.035	13	0
Serveis	372	369	2	1	5.993	5.965	24	4

2.10 Accidents en jornada de treball amb baixa per gravetat i sexe

desembre 2018

	Dades del mes				Acumulat de l'any			
	Total	Lleus	Greus	Mortals	Total	Lleus	Greus	Mortals
Homes								
Total	4.415	4.372	33	10	66.125	65.635	432	58
Agricultura	112	110	1	1	1.696	1.670	20	6
Indústria	1.172	1.162	8	2	17.703	17.598	97	8
Construcció	731	726	4	1	10.282	10.171	101	10
Serveis	2.400	2.374	20	6	36.444	36.196	214	34
Dones								
Total	1.864	1.861	3	0	28.570	28.489	79	2
Agricultura	8	8	0	0	188	186	2	0
Indústria	220	219	1	0	3.402	3.386	15	1
Construcció	9	9	0	0	132	132	0	0
Serveis	1.627	1.625	2	0	24.848	24.785	62	1

2.11 Accidents en jornada de treball amb baixa per gravetat i tipus de contracte

desembre 2018

	Dades del mes				Acumulat de l'any			
	Total	Lleus	Greus	Mortals	Total	Lleus	Greus	Mortals
Indefinit								
Total	4.020	3.991	23	6	59.955	59.606	313	36
Agricultura	57	57	0	0	924	914	8	2
Indústria	1.091	1.083	7	1	16.237	16.140	90	7
Construcció	321	317	3	1	4.630	4.581	44	5
Serveis	2.551	2.534	13	4	38.164	37.971	171	22
Eventual								
Total	2.132	2.119	10	3	32.977	32.783	173	21
Agricultura	44	44	0	0	752	741	9	2
Indústria	282	279	2	1	4.463	4.441	20	2
Construcció	393	392	1	0	5.493	5.436	52	5
Serveis	1.413	1.404	7	2	22.269	22.165	92	12
Sense especificar								
Total	127	123	3	1	1.763	1.735	25	3
Agricultura	19	17	1	1	208	201	5	2
Indústria	19	19	0	0	405	403	2	0
Construcció	26	26	0	0	291	286	5	0
Serveis	63	61	2	0	859	845	13	1

Font: Observatori del Treball i Model Productiu a partir de les dades del Registre d'accidents de treball del Departament de Treball, Afers Socials i Famílies.

2.12 Percentatge de variació respecte al mateix període de l'any anterior per gravetat i demarcació territorial

desembre 2018

	Variació mes (%)				Variació acumulat (%)			
	Total	Lleus	Greus	Mortals	Total	Lleus	Greus	Mortals
Barcelona								
Total	-1,46	-1,51	4,17	50,00	3,61	3,65	-7,18	36,00
Agricultura	-20,00	-20,00	-	-	2,77	1,94	133,33	0,00
Indústria	-0,81	-0,61	-33,33	-	3,89	4,01	-13,95	-33,33
Construcció	12,17	12,28	0,00	0,00	8,37	8,46	-4,69	60,00
Serveis	-3,36	-3,50	33,33	0,00	2,82	2,85	-7,18	72,73
Girona								
Total	5,39	4,96	0,00	-	6,15	6,11	13,64	0,00
Agricultura	-55,88	-54,55	-100,00	-	4,08	4,71	-20,00	-50,00
Indústria	8,78	9,36	-50,00	-	5,54	5,58	-9,52	200,00
Construcció	23,75	23,75	-	-	15,94	16,07	0,00	100,00
Serveis	5,16	3,72	-	-	4,50	4,35	50,00	-22,22
Lleida								
Total	-6,47	-7,47	300,00	100,00	4,30	4,32	15,00	-41,67
Agricultura	-25,00	-25,53	0,00	-	-1,34	-0,68	-30,00	-50,00
Indústria	-9,38	-11,46	-	-	10,41	10,55	-25,00	-
Construcció	-1,69	-1,69	-	-	1,09	0,83	37,50	-100,00
Serveis	-2,34	-3,29	-	0,00	3,50	3,40	57,14	-44,44
Tarragona								
Total	1,57	1,41	-20,00	-	2,34	2,37	-5,26	50,00
Agricultura	-32,73	-32,08	-100,00	-	-16,18	-16,50	0,00	-
Indústria	-15,52	-14,91	-50,00	-	1,96	1,80	30,00	0,00
Construcció	52,00	50,00	-	-	16,83	16,55	44,44	-
Serveis	5,38	4,83	100,00	-	1,85	2,02	-29,41	33,33

2.13 Percentatge de variació respecte al mateix període de l'any anterior per gravetat i sexe

desembre 2018

	Variació mes (%)				Variació acumulat (%)			
	Total	Lleus	Greus	Mortals	Total	Lleus	Greus	Mortals
Homes								
Total	0,07	-0,25	17,86	900,00	4,97	5,01	-3,57	20,83
Agricultura	-30,86	-30,82	-66,67	-	-2,47	-2,40	-4,76	-14,29
Indústria	-0,34	-0,09	-38,46	-	4,75	4,87	-14,16	0,00
Construcció	16,59	16,53	33,33	0,00	9,96	9,99	4,12	42,86
Serveis	-1,92	-2,63	122,22	-	4,11	4,12	-1,38	30,77
Dones								
Total	-2,76	-2,57	-40,00	-100,00	1,25	1,26	2,60	-66,67
Agricultura	-46,67	-42,86	-100,00	-	-9,62	-10,14	100,00	-
Indústria	-5,58	-6,01	-	-	2,59	2,48	25,00	-
Construcció	-35,71	-35,71	-	-	-12,00	-12,00	-	-
Serveis	-1,69	-1,46	-50,00	-100,00	1,24	1,27	-3,13	-83,33

2.14 Percentatge de variació respecte al mateix període de l'any anterior per gravetat i tipus de contracte

desembre 2018

	Variació mes (%)				Variació acumulat (%)			
	Total	Lleus	Greus	Mortals	Total	Lleus	Greus	Mortals
Indefinit								
Total	0,27	0,03	35,29	200,00	2,67	2,68	-0,95	24,14
Agricultura	-17,39	-14,93	-100,00	-	3,01	3,28	0,00	-50,00
Indústria	2,15	2,17	-12,50	-	3,78	3,79	0,00	40,00
Construcció	9,93	8,56	-	-	11,08	11,16	0,00	66,67
Serveis	-1,12	-1,44	85,71	100,00	1,26	1,26	-1,72	29,41
Eventual								
Total	-2,60	-2,49	-37,50	-	6,21	6,26	-2,81	5,00
Agricultura	-45,68	-44,30	-100,00	-	-7,39	-7,84	50,00	0,00
Indústria	-9,62	-9,12	-60,00	-	6,95	7,37	-41,18	-33,33
Construcció	21,67	22,50	-66,67	-	9,44	9,49	1,96	66,67
Serveis	-4,07	-4,29	16,67	-	5,81	5,81	5,75	0,00
Sense especificar								
Total	-3,05	-5,38	-	0,00	-0,23	0,23	-19,35	-40,00
Agricultura	-29,63	-37,04	-	-	-12,61	-12,23	-37,50	100,00
Indústria	-34,48	-34,48	-	-	1,50	1,26	100,00	-
Construcció	0,00	4,00	-	-100,00	-7,32	-8,04	150,00	-100,00
Serveis	28,57	24,49	-	-	5,27	6,56	-35,00	-66,67

Font: Observatori del Treball i Model Productiu a partir de les dades del Registre d'accidents de treball del Departament de Treball, Afers Socials i Famílies.

2.15 Accidents en jornada de treball amb baixa per gravetat al territori

desembre 2018

	Dades del mes				Acumulat de l'any			
	Total	Lleus	Greus	Mortals	Total	Lleus	Greus	Mortals
Comarques								
Alt Camp	43	42	1	0	712	702	10	0
Alt Empordà	95	94	1	0	1.673	1.662	10	1
Alt Penedès	91	89	2	0	1.299	1.291	8	0
Alt Urgell	18	18	0	0	193	192	1	0
Alta Ribagorça	1	1	0	0	35	34	0	1
Anoia	59	58	1	0	1.120	1.116	3	1
Bages	190	190	0	0	2.719	2.700	18	1
Baix Camp	128	127	1	0	2.012	1.998	12	2
Baix Ebre	56	55	0	1	885	875	8	2
Baix Empordà	101	101	0	0	1.555	1.541	13	1
Baix Llobregat	722	716	6	0	10.693	10.631	56	6
Baix Penedès	52	52	0	0	887	885	2	0
Barcelonès	1.973	1.961	10	2	29.153	29.016	122	15
Berguedà	41	41	0	0	401	394	7	0
Cerdanya	4	4	0	0	145	145	0	0
Conca de Barberà	14	14	0	0	406	405	1	0
Garraf	79	78	1	0	1.206	1.202	4	0
Garrigues	4	4	0	0	189	185	3	1
Garrotxa	77	76	1	0	997	986	11	0
Gironès	231	229	0	2	3.364	3.347	10	7
Maresme	225	225	0	0	3.716	3.694	22	0
Montsià	66	66	0	0	604	601	3	0
Noguera	26	26	0	0	430	425	4	1
Osona	163	163	0	0	2.386	2.374	11	1
Pallars Jussà	9	9	0	0	109	109	0	0
Pallars Sobirà	1	1	0	0	53	53	0	0
Pla d'Urgell	37	35	2	0	680	672	6	2
Pla de l'Estany	31	31	0	0	507	503	4	0
Priorat	1	1	0	0	55	54	1	0
Ribera d'Ebre	12	12	0	0	121	120	1	0
Ripollès	29	29	0	0	369	364	4	1
Segarra	35	35	0	0	447	442	5	0
Segrià	208	204	2	2	2.950	2.930	18	2
Selva	135	133	1	1	2.472	2.446	23	3
Solsonès	11	11	0	0	173	170	3	0
Tarragonès	207	204	2	1	3.432	3.414	16	2
Terra Alta	4	4	0	0	71	71	0	0
Urgell	32	32	0	0	495	492	3	0
Aran	8	8	0	0	145	142	3	0
Vallès Occidental	727	723	4	0	10.724	10.660	63	1
Vallès Oriental	333	331	1	1	5.112	5.081	22	9
Catalunya	6.279	6.233	36	10	94.695	94.124	511	60
Àmbits Pla territorial								
Metropolità	3.980	3.956	21	3	59.398	59.082	285	31
Comarques Gironines	699	693	3	3	10.937	10.849	75	13
Camp de Tarragona	393	388	4	1	6.617	6.573	40	4
Terres de l'Ebre	138	137	0	1	1.681	1.667	12	2
Ponent	342	336	4	2	5.191	5.146	39	6
Comarques Centrals	405	405	0	0	5.679	5.638	39	2
Alt Pirineu i Aran	41	41	0	0	680	675	4	1
Penedès	281	277	4	0	4.512	4.494	17	1

Font: Observatori del Treball i Model Productiu a partir de les dades del Registre d'accidents de treball del Departament de Treball, Afers Socials i Famílies.

2.16 Percentatge de variació respecte al mateix període de l'any anterior per gravetat al territori

desembre 2018

	Variació mes (%)				Variació acumulat (%)			
	Total	Lleus	Greus	Mortals	Total	Lleus	Greus	Mortals
Comarques								
Alt Camp	2,38	2,44	0,00	-	5,01	4,00	233,33	-
Alt Empordà	-1,04	-1,05	0,00	-	0,90	0,85	66,67	-75,00
Alt Penedès	19,74	17,11	-	-	3,42	3,36	14,29	-
Alt Urgell	-5,26	-5,26	-	-	-3,02	-3,03	0,00	-
Alta Ribagorça	-66,67	-66,67	-	-	6,06	6,25	-100,00	-
Anoia	-25,32	-26,58	-	-	7,59	8,14	-66,67	-
Bages	10,47	11,76	-100,00	-	12,63	13,54	-50,00	-
Baix Camp	16,36	17,59	-50,00	-	4,25	4,28	-14,29	-
Baix Ebre	-12,50	-14,06	-	-	5,86	5,17	100,00	-
Baix Empordà	20,24	21,69	-100,00	-	6,87	6,72	62,50	-66,67
Baix Llobregat	-0,55	-0,56	20,00	-100,00	6,71	6,66	21,74	-25,00
Baix Penedès	-8,77	-8,77	-	-	12,14	12,74	-66,67	-
Barcelonès	-1,69	-1,95	66,67	100,00	1,54	1,53	-3,17	114,29
Berguedà	28,13	28,13	-	-	-6,53	-7,08	75,00	-100,00
Cerdanya	-60,00	-60,00	-	-	-11,04	-8,81	-100,00	-
Conca de Barberà	-39,13	-39,13	-	-	-11,74	-11,57	-50,00	-
Garraf	-9,20	-10,34	-	-	5,98	6,09	100,00	-100,00
Garrigues	-71,43	-69,23	-100,00	-	13,17	11,45	200,00	-
Garrotxa	28,33	26,67	-	-	24,94	24,49	83,33	-
Gironès	-2,12	-2,97	-	-	5,85	6,22	-60,00	250,00
Maresme	0,45	0,45	-	-	2,28	2,41	-4,35	-100,00
Montsià	15,79	15,79	-	-	-7,79	-7,96	200,00	-100,00
Noguera	0,00	0,00	-	-	11,11	11,26	33,33	-50,00
Osona	-13,76	-12,83	-100,00	-	11,65	11,93	-21,43	-50,00
Pallars Jussà	50,00	50,00	-	-	15,96	18,48	-100,00	-
Pallars Sobirà	-50,00	-50,00	-	-	10,42	12,77	-100,00	-
Pla d'Urgell	2,78	-2,78	-	-	21,43	21,74	0,00	0,00
Pla de l'Estany	106,67	106,67	-	-	12,42	12,03	100,00	-
Priorat	-75,00	-75,00	-	-	14,58	12,50	-	-
Ribera d'Ebre	71,43	100,00	-100,00	-	-3,20	-3,23	0,00	-
Ripollès	0,00	0,00	-	-	15,31	14,11	300,00	-
Segarra	2,94	2,94	-	-	14,32	13,92	150,00	-100,00
Segrià	-6,73	-8,52	-	-	-1,67	-1,78	38,46	-50,00
Selva	-2,88	-3,62	0,00	-	2,66	2,39	53,33	-25,00
Solsonès	-8,33	-8,33	-	-	16,89	18,88	-40,00	-
Tarragonès	0,49	-0,49	100,00	-	1,33	1,58	-33,33	0,00
Terra Alta	0,00	0,00	-	-	9,23	14,52	-100,00	-100,00
Urgell	10,34	10,34	-	-	3,77	4,24	0,00	-100,00
Aran	-20,00	-11,11	-	-100,00	-0,68	-1,39	200,00	-100,00
Vallès Occidental	-0,82	-0,69	-20,00	-	0,41	0,37	8,62	0,00
Vallès Oriental	-4,03	-3,50	-75,00	-	8,79	8,99	-40,54	-
Catalunya	-0,79	-0,95	9,09	233,33	3,82	3,85	-2,67	11,11
Àmbits Pla territorial								
Metropolità	-1,41	-1,47	5,00	50,00	2,86	2,87	-1,72	63,16
Comarques Gironines	6,07	5,64	0,00	-	6,52	6,45	19,05	0,00
Camp de Tarragona	2,08	1,84	0,00	-	1,75	1,78	-6,98	100,00
Terres de l'Ebre	4,55	4,58	-100,00	-	0,00	-0,24	50,00	0,00
Ponent	-5,52	-6,93	300,00	-	4,20	4,11	39,29	-45,45
Comarques Centrals	0,00	1,00	-100,00	-	10,74	11,29	-33,90	-33,33
Alt Pirineu i Aran	-18,00	-16,33	-	-100,00	-0,44	0,45	-60,00	0,00
Penedès	-6,02	-7,36	-	-	6,77	7,03	-29,17	-66,67

Font: Observatori del Treball i Model Productiu a partir de les dades del Registre d'accidents de treball del Departament de Treball, Afers Socials i Famílies.

2.17 Accidents en jornada de treball amb baixa per gran sector econòmic al territori

desembre 2018

	Dades del mes					Acumulat de l'any				
	Total	Agricultura	Indústria	Construcció	Serveis	Total	Agricultura	Indústria	Construcció	Serveis
Comarques										
Alt Camp	43	2	8	6	27	712	29	252	62	369
Alt Empordà	95	6	21	12	56	1.673	93	302	214	1.064
Alt Penedès	91	5	39	13	34	1.299	55	512	130	602
Alt Urgell	18	1	4	2	11	193	26	37	24	106
Alta Ribagorça	1	0	0	0	1	35	3	1	1	30
Anoia	59	1	25	6	27	1.120	28	448	111	533
Bages	190	2	78	14	96	2.719	43	1.077	252	1.347
Baix Camp	128	5	23	26	74	2.012	56	306	234	1.416
Baix Ebre	56	13	12	6	25	885	122	141	166	456
Baix Empordà	101	3	14	32	52	1.555	73	199	385	898
Baix Llobregat	722	0	160	107	455	10.693	24	2.529	1.366	6.774
Baix Penedès	52	0	8	9	35	887	13	190	129	555
Barcelonès	1.973	2	205	190	1.576	29.153	51	2.899	2.485	23.718
Berguedà	41	3	19	2	17	401	16	194	29	162
Cerdanya	4	0	2	0	2	145	6	12	25	102
Conca de Barberà	14	0	5	2	7	406	3	223	30	150
Garraf	79	2	19	17	41	1.206	30	355	179	642
Garrigues	4	1	1	0	2	189	32	72	22	63
Garrotxa	77	1	38	9	29	997	19	524	76	378
Gironès	231	3	47	27	154	3.364	47	701	375	2.241
Maresme	225	5	47	26	147	3.716	78	679	557	2.402
Montsià	66	11	16	4	35	604	113	181	49	261
Noguera	26	5	7	2	12	430	82	110	56	182
Osona	163	6	70	7	80	2.386	94	1.045	166	1.081
Pallars Jussà	9	2	0	1	6	109	28	6	14	61
Pallars Sobirà	1	0	0	0	1	53	1	7	6	39
Pla d'Urgell	37	3	15	4	15	680	66	271	68	275
Pla de l'Estany	31	1	13	3	14	507	20	238	78	171
Priorat	1	0	1	0	0	55	16	19	3	17
Ribera d'Ebre	12	3	3	1	5	121	32	14	12	63
Ripollès	29	0	14	4	11	369	4	192	26	147
Segarra	35	4	23	3	5	447	24	310	26	87
Segrià	208	16	28	33	131	2.950	263	425	421	1.841
Selva	135	1	72	12	50	2.472	127	886	276	1.183
Solsonès	11	3	2	2	4	173	17	56	26	74
Tarragonès	207	3	19	22	163	3.432	35	364	355	2.678
Terra Alta	4	0	3	0	1	71	11	24	8	28
Urgell	32	1	6	9	16	495	41	159	46	249
Aran	8	0	1	2	5	145	0	6	26	113
Vallès Occidental	727	3	210	99	415	10.724	22	3.310	1.350	6.042
Vallès Oriental	333	3	114	26	190	5.112	41	1.829	550	2.692
Catalunya	6.279	120	1.392	740	4.027	94.695	1.884	21.105	10.414	61.292
Àmbits Pla territorial										
Metropolità	3.980	13	736	448	2.783	59.398	216	11.246	6.308	41.628
Comarques Gironines	699	15	219	99	366	10.937	383	3.042	1.430	6.082
Camp de Tarragona	393	10	56	56	271	6.617	139	1.164	684	4.630
Terres de l'Ebre	138	27	34	11	66	1.681	278	360	235	808
Ponent	342	30	80	51	181	5.191	508	1.347	639	2.697
Comarques Centrals	405	14	169	25	197	5.679	170	2.372	473	2.664
Alt Pirineu i Aran	41	3	7	5	26	680	64	69	96	451
Penedès	281	8	91	45	137	4.512	126	1.505	549	2.332

Font: Observatori del Treball i Model Productiu a partir de les dades del Registre d'accidents de treball del Departament de Treball, Afers Socials i Famílies.

2.18 Percentatge de variació respecte al mateix període de l'any anterior per gran sector econòmic al territori

desembre 2018

	Variació mes (%)					Variació acumulat (%)				
	Total	Agricultura	Indústria	Construcció	Serveis	Total	Agricultura	Indústria	Construcció	Serveis
Comarques										
Alt Camp	2,38	100,00	-50,00	100,00	22,73	5,01	-3,33	-9,35	67,57	10,81
Alt Empordà	-1,04	-14,29	5,00	-20,00	3,70	0,90	-3,13	-7,08	15,68	1,14
Alt Penedès	19,74	150,00	39,29	550,00	-22,73	3,42	-29,49	3,43	41,30	1,86
Alt Urgell	-5,26	-75,00	33,33	-60,00	57,14	-3,02	-16,13	8,82	-33,33	8,16
Alta Ribagorça	-66,67	-	-	-100,00	0,00	6,06	200,00	-	-80,00	11,11
Anoia	-25,32	-50,00	-24,24	-40,00	-20,59	7,59	55,56	3,23	9,90	9,22
Bages	10,47	-50,00	23,81	55,56	0,00	12,63	10,26	14,09	9,09	12,25
Baix Camp	16,36	-44,44	53,33	100,00	1,37	4,25	-32,53	0,00	9,86	6,63
Baix Ebre	-12,50	-23,53	20,00	-25,00	-13,79	5,86	-15,28	8,46	31,75	4,59
Baix Empordà	20,24	-62,50	27,27	28,00	30,00	6,87	32,73	4,74	22,61	0,22
Baix Llobregat	-0,55	-100,00	5,96	7,00	-3,81	6,71	-36,84	7,94	9,37	5,99
Baix Penedès	-8,77	-100,00	-52,94	28,57	9,38	12,14	116,67	11,11	15,18	10,56
Barcelonès	-1,69	-33,33	-2,84	27,52	-4,14	1,54	8,51	-0,48	8,42	1,10
Berguedà	28,13	50,00	11,76	0,00	54,55	-6,53	0,00	0,52	-30,95	-8,99
Cerdanya	-60,00	-100,00	100,00	-100,00	-71,43	-11,04	200,00	33,33	-40,48	-7,27
Conca de Barberà	-39,13	-	-64,29	-	-22,22	-11,74	-72,73	-11,86	42,86	-14,29
Garraf	-9,20	0,00	-38,71	21,43	2,50	5,98	3,45	2,60	11,88	6,47
Garrigues	-71,43	0,00	-83,33	-100,00	-60,00	13,17	-5,88	38,46	-35,29	34,04
Garrotxa	28,33	0,00	2,70	125,00	61,11	24,94	11,76	26,88	2,70	28,57
Gironès	-2,12	0,00	0,00	58,82	-8,88	5,85	9,30	9,70	9,97	3,99
Maresme	0,45	0,00	-7,84	-3,70	4,26	2,28	1,30	-3,55	11,18	2,17
Montsià	15,79	-31,25	60,00	-20,00	34,62	-7,79	-11,72	7,10	-10,91	-13,86
Noguera	0,00	66,67	0,00	-66,67	20,00	11,11	12,33	13,40	16,67	7,69
Osona	-13,76	-53,85	-14,63	-50,00	0,00	11,65	25,33	10,35	-0,60	14,03
Pallars Jussà	50,00	-	-100,00	0,00	50,00	15,96	211,11	20,00	-36,36	5,17
Pallars Sobirà	-50,00	-	-	-	-50,00	10,42	-80,00	75,00	20,00	14,71
Pla d'Urgell	2,78	-40,00	15,38	100,00	-6,25	21,43	1,54	22,62	21,43	26,15
Pla de l'Estany	106,67	0,00	44,44	50,00	366,67	12,42	-16,67	10,70	65,96	3,64
Priorat	-75,00	-100,00	0,00	-	-100,00	14,58	-15,79	11,76	0,00	88,89
Ribera d'Ebre	71,43	50,00	0,00	-	150,00	-3,20	3,23	-33,33	33,33	-1,56
Ripollès	0,00	-	-17,65	300,00	0,00	15,31	-66,67	12,28	0,00	32,43
Segarra	2,94	-20,00	-8,00	200,00	66,67	14,32	-14,29	18,77	30,00	6,10
Segrià	-6,73	-33,33	-3,45	0,00	-4,38	-1,67	-10,85	-5,56	6,85	-1,07
Selva	-2,88	-92,31	16,13	-25,00	4,17	2,66	5,83	-5,34	17,95	5,81
Solsonès	-8,33	50,00	-50,00	-33,33	33,33	16,89	-19,05	40,00	18,18	13,85
Tarragonès	0,49	-40,00	-34,48	57,14	3,16	1,33	-30,00	14,83	12,70	-1,00
Terra Alta	0,00	-100,00	200,00	-	0,00	9,23	0,00	26,32	33,33	-3,45
Urgell	10,34	-75,00	-14,29	800,00	-5,88	3,77	24,24	6,00	-20,69	5,51
Aran	-20,00	-	-	0,00	-37,50	-0,68	-	20,00	13,04	-4,24
Vallès Occidental	-0,82	0,00	-0,94	11,24	-3,26	0,41	4,76	2,60	2,90	-1,29
Vallès Oriental	-4,03	50,00	-0,87	-27,78	-2,06	8,79	28,13	3,10	16,77	11,15
Catalunya	-0,79	-32,20	-1,21	15,44	-1,83	3,82	-3,24	4,39	9,61	2,93
Àmbits Pla territorial										
Metropolità	-1,41	-13,33	-0,54	11,72	-3,40	2,86	0,47	2,61	8,29	2,17
Comarques Gironine	6,07	-54,55	7,88	23,75	6,71	6,52	4,36	5,30	17,12	5,03
Camp de Tarragona	2,08	-41,18	-25,33	86,67	3,04	1,75	-27,98	-0,60	16,13	1,76
Terres de l'Ebre	4,55	-27,03	41,67	-15,38	13,79	0,00	-11,46	6,19	19,90	-2,88
Ponent	-5,52	-28,57	-8,05	13,33	-3,72	4,20	-3,79	9,42	4,75	3,21
Comarques Centrals	0,00	-33,33	1,81	-10,71	3,68	10,74	12,58	11,68	2,38	11,42
Alt Pirineu i Aran	-18,00	-40,00	40,00	-54,55	-10,34	-0,44	33,33	21,05	-27,82	1,35
Penedès	-6,02	14,29	-16,51	36,36	-8,67	6,77	-3,82	4,08	18,06	6,78

Font: Observatori del Treball i Model Productiu a partir de les dades del Registre d'accidents de treball del Departament de Treball, Afers Socials i Famílies.

Notes metodològiques

Aquesta publicació mensual és un avançament de dades, que ofereix la informació disponible fins a la data de la seva publicació i no es refà amb els posteriors canvis i/o modificacions.

L'estadística d'accidents de treball s'elabora a partir de la informació emmagatzemada en el Data Warehouse del Departament de Treball, Afers Socials i Famílies. Aquesta plataforma permet mantenir permanentment actualitzada la informació, recollint les modificacions que es puguin produir en els comunicats d'accidents o en la seva gestió. Les dades de cada any són provisionals durant els dotze mesos següents a la finalització d'aquell any i s'actualitzen durant aquest període amb la darrera informació disponible en cada moment, a la qual es pot accedir mitjançant la consulta interactiva disponible al web.

Font de les dades

Les dades sobre accidents de treball s'elaboren a partir de les comunicacions d'accidents de treball que les empreses estan obligades a presentar davant l'autoritat laboral, d'acord amb l'Ordre del Ministeri de Treball i Afers Socials de 16 de desembre de 1987 i l'Ordre TAS/2926/2002, de 19 de novembre. L'Ordre TRI/10/2004, de 26 de gener, va aprovar el procediment de notificació electrònica dels accidents de treball a través del portal de l'Administració Oberta de Catalunya (AOC); després la notificació es va fer a través del cat365/Gencat Serveis i Tràmits, i des de desembre de 2012 es notifiquen a través del portal de comunicació i notificació de treballadors accidentats (CoNTA).

A Catalunya, l'autoritat laboral competent és el Departament de Treball, Afers Socials i Famílies.

Les comunicacions d'accident de treball amb baixa han de presentar-se quan té lloc un accident que causi la baixa de qui treballa, en el termini màxim de cinc dies hàbils comptats des de la data en què es va produir l'accident o des de la data de la baixa mèdica. Es recullen els accidents de treball amb absència de la feina durant almenys un dia, exclòs el de l'accident, i prèvia baixa mèdica. S'ha de comunicar, a més, de manera urgent, en el termini de 24 hores, els accidents en jornada de treball mortals, els considerats greus i molt greus i els accidents que afectin més de 4 persones treballadores, pertanyin o no a la plantilla de l'empresa. No s'inclouen les recaigudes, enteses com a baixa mèdica del treballador conseqüència directa d'un accident anterior.

Les relacions d'accidents de treball sense baixa mèdica han de presentar-se mensualment fent una llista dels accidents ocorreguts en el mes en un mateix centre de treball, en els cinc primers dies hàbils del mes següent al qual es refereixen les dades.

Definicions i aclariments

S'entén per **accident de treball** qualsevol succés concret que produeix una lesió corporal física o psíquica, que la persona treballadora pateix amb ocasió o com a conseqüència del treball desenvolupat.

En els accidents de treball s'inclouen lesions traumàtiques (danys dels òrgans o teixits produïts per una acció mecànica externa o per factors exògens) i lesions no traumàtiques (danys d'òrgans o teixits produïts per factors endògens; p.ex. infarts, vessaments cerebrals...) que es consideren com a tals si ocorren durant la jornada laboral i tenen una relació amb la feina efectuada.

Els accidents de treball es classifiquen, segons la gravetat, en **sense baixa i amb baixa**, i aquests últims, en **lleus, greus i mortals**.

Segons el lloc on ha ocorregut l'accident, els **accidents** es classifiquen en:

- **en jornada de treball** (quan tenen lloc durant la jornada de treball, dins del propi centre de treball o per desplaçament; s'inclouen els accidents de circulació i altres accidents en qualsevol mitjà de transport i els accidents ocorreguts fora de l'empresa, però només durant la jornada laboral)
- **in itinere** (quan ocorren en anar o en tornar del lloc de residència al lloc de treball, fora de la jornada laboral).

La **comptabilització estadística**, es fa segons la data d'acceptació dels comunicats per part de l'autoritat laboral. Es comptabilitzen els comunicats notificats per mitjans telemàtics. Pel que fa a les dades d'Espanya que s'inclouen en aquesta publicació, fins el desembre de 2008 són comparables amb les que publiquem per a Catalunya perquè també estan comptabilitzades segons data d'acceptació dels comunicats, però a partir de gener de 2009 el Ministeri de Treball, Migracions i Seguretat Social les tabula per data de baixa mèdica.

Es recullen els accidents de treball de persones afiliades a algun dels règims de la Seguretat Social, que tinguin coberta de forma específica aquestes contingències, ja que són les úniques obligades a presentar els documents i comunicacions esmentats. La cobertura estadística és, per tant, parcial en alguns sectors econòmics, situacions professionals i ocupacions. Els règims en què l'acció protectora comprèn de manera específica la contingència d'accident de treball són els següents: Règim General (incloem des del gener de 2012 els afiliats al Sistema Especial Agrari, al Règim Especial de la Llar i al Sistema Especial de la Llar ¹), Règim Especial de la Mineria del Carbó, Règim Especial Agrari (fins desembre de 2011, ja que a partir del gener de 2012, segons estableix la Llei 28/2001, de 22 de setembre, i el RD 1620/2011, de 14 de novembre, s'integra al Règim General sota el nom de Sistema Especial Agrari), Règim Especial de Treballadors del Mar i, des de gener de 2004 i de forma voluntària, els treballadors afiliats al Règim Especial de Treballadors Autònoms que han optat per la cobertura de les contingències professionals.

Els **índexs d'incidència** provincials i de Catalunya estan calculats en base a l'afiliació a tots els règims esmentats que tenen coberta la contingència d'accidents de treball.

Variables de tabulació

Les variables de tabulació són les que es detallen a continuació:

- **Província**, a partir de la província del compte de cotització del centre de treball on està donada d'alta la persona treballadora. No ha de coincidir necessàriament amb la província de recepció del comunicat (que sovint és on ha ocorregut l'accident).
- **Comarca**, a partir del municipi del centre de treball on està donada d'alta la persona treballadora.
- **Sector econòmic** del centre de treball en què el treballador desenvolupa la seva activitat. Segons els períodes la classificació de l'activitat econòmica s'ha fet segons la Classificació catalana d'activitats econòmiques (CCAE-93) (per a les dades del 2008) o segons la Classificació catalana d'activitats econòmiques (CCAE-2009) (per a les dades de 2009 en endavant). El sector econòmic es determina segons l'activitat a què es dediquen més treballadors del centre.
- **Gravetat** de l'accident.
- **Sexe** de la persona treballadora afectada.
- **Tipus** de contracte de la persona treballadora afectada.

¹ Segons estableix el RD 1596/2011, de 4 de novembre, que estableix l'extensió de l'acció protectora per contingències professional als treballadors inclosos al Règim Especial de Llar.