

Estadística Demogràfica
Estudis i projeccions

**Estimacions de
població 2006**
Dades postcensals



Generalitat de Catalunya
**Institut d'Estadística
de Catalunya**

© Generalitat de Catalunya
Institut d'Estadística de Catalunya
Via Laietana, 58
08003 Barcelona
<http://www.idescat.net>
1a. edició: Barcelona, març del 2008
Tiratge: 400 exemplars
ISSN: 1139-2126
Dipòsit legal: B-11.567-2008



Presentació

Les *Estimacions postcensals de població 2006* tenen com a finalitat proporcionar una estimació estadística acurada dels efectius de població quan no es disposa de dades censals i continuar la sèrie temporal homogènia sobre l'evolució anual de la població de Catalunya i la seva distribució per sexe i edat. Aquestes estimacions s'han elaborat per al conjunt de Catalunya, les 41 comarques, els 7 àmbits del Pla territorial, els 24 municipis de més de 45.000 habitants i les 4 demarcacions provincials. La referència temporal de les estimacions intercensals de població correspon a l'1 de juliol i al 31 de desembre de cada any.

Les *estimacions postcensals* es calculen anualment a partir del darrer cens disponible i del moviment demogràfic de l'any corresponent, i es revisen quan està disponible un nou recompte censal, per obtenir una nova sèrie d'estimacions intercensals, basades en la informació de dos censos consecutius.

La informació que proporcionen les estimacions de població permet conèixer anualment els nivells del creixement demogràfic i l'evolució de la piràmide de població. També permet calcular, de manera fiable, els indicadors de tipus demogràfic, social i econòmic, en els quals els efectius de població són el denominador de referència i, en especial, quan cal desagregar aquests denominadors segons les característiques de sexe i edat.

Així, el coneixement de la població segons les característiques esmentades és una referència bàsica per al càlcul d'indicadors anuals, que són ràtios per habitant. En uns casos es refereixen al conjunt de la població: el producte interior brut (PIB) per càpita, la taxa de llits hospitalaris per mil habitants o el nombre de llibres en biblioteques per habitant. En d'altres són taxes específiques per a segments de població, com ara les taxes d'escolarització per edats o les taxes de morbiditat per edats. Tot això sense oblidar els indicadors demogràfics clàssics com les taxes de fecunditat, de mortalitat o de nupcialitat per edats i els indicadors demogràfics sintètics com l'esperança de vida o el nombre de fills per dona.

Les estimacions anuals de població per sexe i edat són, per tant, un producte que beneficia el conjunt del Sistema estadístic de Catalunya, ja que d'aquesta manera es poden obtenir resultats estadístics d'elevada fiabilitat en relació amb la població. L'Institut d'Estadística de Catalunya, a través del seu web www.idescat.net, ofereix tota aquesta informació més desagregada conceptualment per a totes les persones i organismes que la necessitin.

Anna Ventura i Estalella
Directora

Índex

Presentació.....	3
Introducció	7
Notes metodològiques	9
Població postcensal 2006.....	13
Organització interna de la publicació.....	17

Indicadors de la població postcensal 2006

1. Població per grans grups d'edat. 2006	20
2. Moviment demogràfic. Valors absoluts. 2006	22
3. Moviment demogràfic. Taxes per 1.000 habitants. 2006	24
4. Components del creixement demogràfic. Valors absoluts. 2006.....	26
5. Components del creixement demogràfic. Taxes per 1.000 habitants. 2006.....	28
6. Indicadors d'estructura. 2006	30
7. Evolució de la taxa bruta de natalitat. 1986-2006.....	32
8. Evolució de la taxa bruta de mortalitat. 1986-2006	34
9. Evolució de la taxa bruta de creixement natural. 1986-2006.....	36
10. Evolució de la taxa bruta de creixement migratori. 1986-2006.....	38
11. Evolució de la taxa bruta de creixement total. 1986-2006.....	40
12. Evolució de la població total. 1986-2006	42
13. Evolució del percentatge de població de 0 a 15 anys. 1986-2006	44
14. Evolució del percentatge de població de 16 a 64 anys. 1986-2006	46
15. Evolució del percentatge de població de 65 anys i més. 1986-2006	48
16. Índex de sobreenvelliment. 1986-2006	50
17. Índex de dependència senil. 1986-2006	52
18. Índex de recanvi de la població en edats actives. 1986-2006	54
19. Relació de població infantil per dones en edat fèrtil. 1986-2006.....	56
20. Relació de masculinitat. 1986-2006	58
21. Percentatge de població sobre el total de Catalunya. 1986-2006.....	60

Taules

1. Estimacions de població postcensals. 2006. Catalunya.....	65
2. Estimacions de població postcensals. 2006. Comarques	66
3. Estimacions de població postcensals. 2006. Àmbits del Pla territorial.....	107
4. Estimacions de població postcensals. 2006. Províncies	114
5. Estimacions de població postcensals. 2006. Municipis.....	118

Introducció

Les variables demogràfiques incloses en les estimacions de població són l'edat (o generació) i el sexe, en tant que són les variables més rellevants i les més demanades pels usuaris. En aquesta publicació s'ofereix una agrupació quinquennal de les dades per edats, excepte per al primer grup d'edats, en el qual se separa el grup de 0 anys i el d'1 a 4, i per al grup d'edat més avançada, grup obert de 95 anys i més.

L'àmbit geogràfic de les estimacions és el conjunt de Catalunya. S'ofereixen igualment dades desagregades per a les 41 comarques, els 7 àmbits del Pla territorial, els 24 municipis de més de 45.000 habitants i les 4 províncies. La informació es presenta segons la divisió comarcal vigent, corresponent a l'any 1990. Cal assenyalar que no es poden proporcionar estimacions inframunicipals perquè la informació de base per elaborar les estimacions no té detall inframunicipal.

La segona meitat dels anys vuitanta és el període en el qual s'inicia a Catalunya la producció pròpia d'estadístiques de moviment natural. És per aquesta raó que el projecte d'estimacions proporciona informació a partir de l'any 1986. Les dates de referència de les poblacions són el 31 de desembre i l'1 de juliol de cada any a partir de 1986. La població a meitat de l'any (a 1 de juliol) és la població de referència més utilitzada per als càlculs de taxes i altres indicadors, mentre que la població a final de l'any (a 31 de desembre) és també una dada necessària per a càlculs, com ara el del creixement anual d'una població.

La difusió de les estimacions de població es realitza per dos canals: el web de l'Idescat i les publicacions en paper. El web de l'Idescat (www.idescat.net) permet a l'usuari disposar de la sèrie històrica d'estimacions per sexe i edat simple, com també una difusió més ràpida de les noves dades. Per la seva banda, les publicacions en paper constitueixen una eina de consulta útil que complementa les xifres poblacionals amb un conjunt d'indicadors demogràfics.

Notes metodològiques

L'Institut d'Estadística de Catalunya produeix anualment l'estimació postcensal dels efectius de població, classificada per sexe i edat, resident als àmbits del Pla territorial, a les comarques, a les províncies i als municipis més grans de 45.000 habitants.

En aquestes notes es presenten, en primer lloc, la metodologia de les estimacions de població, postcensals i intercensals i, en segon lloc, els principals resultats obtinguts pel que fa a l'estructura i el creixement demogràfic de la població de Catalunya.

Mètode dels components

El mètode dels components s'ha utilitzat per estimar la població resident en dates no censals. Aquest mètode consisteix a agregar, a la darrera piràmide de població disponible per sexe i edat, els nascuts vius i les entrades per immigració, i restar les defuncions i les sortides per emigració que es registren anualment. Es tracta doncs d'una estimació comptable que afegeix a la població inicial els dos components del creixement demogràfic, que són el moviment natural (naixements menys defuncions) i el saldo migratori (o diferència entre entrades per immigració i les sortides per emigració).

El càlcul de l'estimació postcensal de població a 31 de desembre es fa a partir de la darrera piràmide de població disponible, que pot ser de 2 tipus: si l'any és censal es tractarà de la piràmide en la data censal i si l'any és no censal es tractarà de la piràmide de l'estimació postcensal de l'any anterior. Així, en l'any censal, per estimar la població a 31 de desembre, es parteix de la població en la data censal i se sumen i resten els esdeveniments ocorreguts entre aquesta data i el 31 de desembre. En canvi, en els anys no censals es parteix de la població postcensal de l'any anterior, i s'hi incorporen els esdeveniments de tot l'any. Així, d'acord amb l'anomenada equació compensadora, tenim:

$$\begin{aligned} PP_t &= PC_t + N_t - D_t + I_t - E_t + CE_t \text{ per als anys censals} \\ PP_t &= PP_{t-1} + N_t - D_t + I_t - E_t + CE_t \text{ per als anys no censals} \end{aligned}$$

On

$$\begin{aligned} PC_t &= \text{població censal de l'any } t \\ PP_t &= \text{població postcensal de l'any } t \text{ (31 de desembre)} \\ PP_{t-1} &= \text{població postcensal de l'any } t-1 \text{ (31 de desembre)} \\ N_t &= \text{naixements de l'any } t \\ D_t &= \text{defuncions de l'any } t \\ I_t &= \text{immigració de l'any } t \\ E_t &= \text{emigració de l'any } t \\ CE_t &= \text{correccions estadístiques de l'any } t \end{aligned}$$

Els termes N_t , D_t , I_t i E_t corresponen als esdeveniments demogràfics, registrats o estimats. El terme CE_t correspon a possibles correccions estadístiques i només s'inclouen els anys que siguin procedents. És un terme que està pensat per incorporar les altes i baixes per omissió que recullen els ajuntaments en el període posterior a la realització del cens de població i que s'incorporen com una correcció de la població de sortida de l'estimació.

Per tal de produir les estimacions per edat i sexe, el mètode dels components s'aplica a la població de partida classificada per generació i sexe. Les generacions nascudes amb posterioritat a la data censal s'estimen únicament a partir de la informació del moviment natural i migratori.

Estimacions postcensals i estimacions intercensals

La necessitat de disposar d'una estimació acurada dels efectius anuals de població és l'origen de la producció de les estimacions de població. La sèrie d'estimacions s'inicia amb el càlcul de la població a 31 de desembre d'un any censal i es prolonga fins a la realització d'un nou cens de població, la qual cosa genera una sèrie de piràmides poblacionals basades en el darrer cens disponible, d'on pren el nom d'estimacions postcensals. La sèrie es completa amb el càlcul de poblacions a 1 de juliol de cada any, que s'obtenen com a semisuma de les poblacions estimades el 31 de desembre de l'any anterior i el 31 de desembre de l'any en qüestió.

Les estimacions postcensals de població són una aproximació a la xifra de població mentre no es disposa d'una nova dada censal, però a mesura que la data de referència s'allunya del darrer cens, acumula discrepàncies amb la realitat, fruit de la inexactitud del registre del moviment natural i migratori. La realització d'un nou recompte censal de població posa de manifest aquesta discrepància i permet la revisió de les xifres anuals de població entre els 2 censos, d'on es generen les estimacions intercensals. La producció d'estimacions intercensals consisteix, doncs, a corregir retrospectivament les estimacions postcensals amb l'ajuda de les dades del nou cens. Així, doncs, les estimacions intercensals basen la informació que proporcionen en dos censos consecutius, mentre que les estimacions postcensals es produeixen a partir del recompte censal més recent. Des del punt de vista de l'actualitat de les dades, les estimacions postcensals estan més al dia que les intercensals, però són menys precises. S'han de considerar resultats provisionals, mentre que les estimacions intercensals constitueixen els resultats definitius.

L'aplicació successiva de l'equació compensadora els anys posteriors a la data censal produeix una estimació de població postcensal que ha de ser molt semblant a la corresponent al següent recompte censal. La diferència entre població estimada en la data censal i població efectivament censada s'anomena error de tancament, amb:

$$ET_t = PP_t - PC'_t$$

On,

ET_t = error de tancament a la data t del cens de població
 PP_t = població postcensal a la data t del cens de població
 PC'_t = població censal (corregida per inexhaustivitat neta)

Un error de tancament positiu equival a una sobreestimació de la població. El terme PC'_t comprèn la població censal, corregida amb les possibles altes i baixes per omissió detectades durant l'any censal.

Per tal d'obtenir les estimacions intercensals es distribueix temporalment l'error de tancament en el període postcensal. L'error de tancament es calcula per sexe i generació en cadascuna de les àrees d'estimació, i el total s'obté, tant per generació com per àmbit geogràfic, per agregació. Així per al període 1996-2001 tenim:

$$PI_{(2001-j)} = PP_{(2001-j)} - c_{(2001-j)} ET_{2001}$$

On,

$j = 1, 2, 3, 4$ i 5

$PI_{(2001-j)}$ = població intercensal l'any 1996, 1997, ..., 2000 i 2001

$PP_{(2001-j)}$ = població postcensal l'any 1996, 1997, ..., 2000 i 2001

$c_{(2001-j)}$ = proporció de l'error de tancament que correspon a l'any 1996, 1997, ..., 2001

ET_{2001} = error de tancament l'any 2001 (a data censal 1 de novembre)

El supòsit, habitual en la metodologia de les estimacions de població, que l'error de tancament es distribueix en el període intercensal proporcionalment al temps transcorregut entre la data censal d'origen i la data de cada estimació, s'havia aplicat per obtenir les estimacions intercensals de l'Idescat els períodes 1986-1991 i 1991-1996. En el període 1996-2001 s'ha suposat que la pauta temporal de l'error de tan-

cament no és lineal, sinó que el gruix de l'error de tancament es concentra en els anys finals del període, d'acord amb la tendència de la immigració exterior.

La distribució de l'error de tancament per cohorts mereix un tractament específic en els grups d'edat inicials (són generacions que no han estat presents en la totalitat del període postcensal) i en el darrer grup, el grup d'edats obert, en què la composició per generacions varia cada any.

La introducció de correccions a la piràmide censal del 2001 abans de calcular l'error de tancament ha suposat un canvi de mètode respecte a les estimacions intercensals anteriors. Efectivament, l'any 1991 i 1996 es van afegir omissions però amb efectes referits al 31 de desembre, de manera que les correccions introduïdes no tenien efecte sobre les poblacions intercensals del període anterior, la qual cosa produïa un trencament de les sèries en les comarques on les correccions censals són significatives. En canvi, el 2001 s'han inclòs les correccions estadístiques al cens en la data censal, i s'han computat en el càlcul de l'error de tancament 1996-2001. Amb la inclusió de les correccions censals en l'error de tancament es millora significativament l'enllaç de les sèries intercensals.

El canvi de mètode ha obligat a recalcular la sèrie de població intercensal de l'Idescat per tal d'homogeneïtzar l'enllaç de les sèries des de 1986, mitjançant la introducció de les correccions estadístiques (altes i baixes per omissió) del cens de població de 1991 i de l'Estadística de població de 1996 a 1 de març i a 1 de maig respectivament.

Àmbits territorials i dates de referència de les estimacions de població

Pel que fa a la territorialització de les estimacions de població, s'utilitza un mètode ascendent, és a dir, es produeixen en primer lloc les estimacions de la piràmide de població per als 24 municipis de més de 45.000 habitants, les comarques i les restes comarcals i, després, s'obtenen per agregació les estimacions de la població resident a les comarques que inclouen els municipis de més de 45.000 habitants, els àmbits del Pla territorial i el total de Catalunya. L'obtenció d'estimacions provincials a partir de comarques amb municipis que pertanyen a províncies diferents (bàsicament la Cerdanya, però també Osona) s'ha fet sota el supòsit que resta estable el repartiment de la població comarcal que pertany a una i altra província, d'acord amb les dades del darrer cens de població. Actualment el projecte d'estimacions de població ha ampliat l'àmbit territorial per oferir estimacions intercensals i postcensals per als 46 sectors sanitaris i les 7 regions sanitàries.

La data de referència de les estimacions de població postcensals i intercensals és el 31 de desembre de cada any. La població a la meitat de l'any, a 1 de juliol, s'obté com la semisuma de les estimacions a 31 de desembre de dos anys consecutius. Pel que fa a la periodicitat de les estimacions, s'ofereixen estimacions postcensals anualment, mentre que la producció de noves poblacions intercensals depèn de la disponibilitat del cens de població.

Qualitat de les estimacions de població

La qualitat de les estimacions de població postcensals depèn, d'una banda, de la qualitat de les fonts d'informació utilitzades i, de l'altra, de la fiabilitat dels mètodes utilitzats per redreçar les dades que es consideren incompletes. La magnitud de l'error de tancament pot considerar-se un indicador del nivell de qualitat de les estimacions.

Pel que fa a les fonts d'informació es considera que el registre de naixements i defuncions (el moviment natural de la població) és complet i de molt bona qualitat. Tanmateix les estimacions postcensals no inclouen els esdeveniments de moviment natural dels residents de Catalunya que han ocorregut a la resta d'Espanya o a l'estranger, perquè és una informació que s'obté amb força retard respecte a la data de referència de la publicació.

El component migratori és el que està més subjecte a error, en particular pels moviments migratoris amb l'estranger. L'augment de l'error de tancament l'any 2001, respecte als quinquennis anteriors, s'explica perquè la intensificació dels fluxos de migració exterior de les darreries del segle XX no ha estat prou recollit per l'Estadística de variacions residencials (EVR). Per aquesta raó, els anys 2001, 2002 i 2003 es va

introduir en les estimacions postcensals una estimació indirecta del saldo extern que es calculava completant les dades EVR amb la informació que proporcionen altres fonts, com ara el cens de població i el padró continu. Es tractava d'un mètode d'estimació que actuava selectivament sobre les àrees amb clara inexhaustivitat de l'EVR exterior, respectant les àrees on l'EVR exterior tenia uns valors acceptables.

A partir de l'any 2004 l'EVR incorpora les entrades i sortides d'estrangers en què no constava el país de procedència i de destinació. Aquesta incorporació representa una millora substancial de la qualitat de la informació EVR sobre migració exterior, pel que fa al volum de fluxos migratoris que recull i la seva distribució territorial. És per aquest motiu que no s'ha considerat oportú incorporar una estimació addicional de fluxos migratoris externs com s'havia fet en les anteriors estimacions postcensals de població dels anys 2001, 2002 i 2003. Per tant, el creixement migratori inclòs l'any 2006 es basa únicament en el moviment registrat per la font EVR.

L'any 2006 l'EVR registra 51.473 emigracions a l'exterior, una part de les quals correspon a baixes per caducitat, considerades enguany per primer cop a l'EVR. Aquestes baixes sorgeixen com a conseqüència de la modificació legislativa introduïda per la Llei orgànica 14/2003 d'estrangeria, a la Llei 7/1985 Reguladora de les Bases del Règim local, que estableix que els estrangers no comunitaris sense autorització de residència permanent tenen l'obligació de renovar la seva inscripció padronal cada dos anys. En cas que aquesta renovació no es dugui a terme els ajuntaments han de declarar la caducitat de la inscripció.

Les baixes per caducitat incloses en l'EVR es refereixen a inscripcions que caducaven durant el 2006 i que van ser donades de baixa durant el 2006. És a dir, no s'han inclòs les baixes per caducitat corresponents a inscripcions amb data de caducitat anterior al 2006 donades de baixa durant el 2006.

La població de Catalunya, estimada a 31 de desembre del 2006, era de 7.094.216 habitants, dels quals 3.511.079 eren dones i 3.583.137 eren homes, amb una relació de masculinitat de 98 homes per cada 100 dones. La població en edat escolar, de 0 a 15 anys, amb 1.105.799 habitants representava el 15,6% de la població, mentre que la població en edat laboral, de 16 a 64 anys, amb uns efectius de 4.825.641 habitants, representava el 68,0% de la població de Catalunya. Pel que fa a la població de més edat, s'estima que el nombre d'habitants de 65 anys i més l'any 2006 era d'1.162.776, amb un pes relatiu del 16,4%. En comparació amb les dades de l'any 2005, l'estructura demogràfica presenta un rejueniment per l'augment de població a la base de la piràmide.

Tot i haver-se registrat un rejueniment relatiu de la població, l'estructura demogràfica continua sent envellida: la població a la cúspide de la piràmide, de 65 anys i més, supera en 57.000 habitants la població a la base de la piràmide, de 0 a 15 anys, i les generacions que assoliran l'edat de jubilació en els propers anys són més nombroses que no pas les que entraran al mercat laboral, de manera que l'any 2006 es compten 110 habitants de 60 a 64 anys per cada 100 habitants de 15 a 19 anys, la qual cosa suposa que si no hi hagués un saldo migratori positiu, es registraria en els propers anys un declivi de la xifra d'habitants en edat de treballar.

Pel que fa a la població en els extrems de la piràmide, s'estima que 137.055 habitants tenen una edat de 85 anys i més, la qual cosa representa una ràtio de 12 habitants de 85 i més anys per cada 100 habitants de 65 anys i més. A l'altre extrem de la piràmide es compten 392.405 infants de 0 a 4 anys, fet que suposa una ràtio de 22 infants de menys de 5 anys per cada 100 dones en edat fèrtil, de 15 a 49 anys.

L'any 2006 la població de Catalunya ha crescut en 148.156 habitants, una taxa de creixement del 21,1‰. Els fluxos migratoris han estat el component principal d'aquest creixement, amb un saldo migratori de 123.336 habitants, la qual cosa representa un creixement migratori de 17,6 habitants per cada 1.000 residents. La contribució del saldo natural va ser de 24.820 habitants, resultat de la diferència entre 82.077 naixements i 57.257 defuncions. La taxa de natalitat i la taxa de mortalitat se situen respectivament en l'11,7‰ i el 8,2‰, amb un saldo natural del 3,5‰.

Entre l'any 2005 i el 2006 s'ha mantingut el creixement demogràfic (21,1‰). Si analitzem separatament els creixements natural i migratori es constata que el descens de les defuncions combinat amb un lleuger augment dels naixements ha suposat que el creixement natural hagi passat del 2,7‰ al 3,5‰, mentre que el descens tant del saldo migratori amb l'estranger com del saldo migratori intern ha suposat que la migració neta total hagi baixat del 18,4‰ al 17,6‰.

Els fluxos migratoris continuen sent un any més el component principal del creixement demogràfic. Cal distingir, però, tant per la seva tendència com per la seva magnitud, entre els fluxos interns (els que tenen com a origen i destinació els municipis de Catalunya i de la resta d'Espanya) i els fluxos externs, que tenen com a origen i/o destinació un país estranger.

L'any 2006 els municipis de Catalunya van registrar 347.847 entrades per immigració interna, la gran majoria de les quals, 293.940, tenien com a origen un altre municipi de Catalunya, mentre que 53.907 altes procedien de la resta d'Espanya. Els fluxos de sortida per emigració interna van ser els més nombrosos, 359.609 sortides, de les quals 65.609 es van adreçar a un municipi de la resta d'Espanya i 293.940 a altres municipis de Catalunya. El saldo registrat amb la resta d'Espanya va ser conseqüentment negatiu, de -11.762 habitants (un -1,7‰).

L'any 2006 les entrades procedents de l'estranger van ser de 186.570 persones, mentre que el flux de sortides externes de 51.473 persones, fet que suposa un saldo migratori extern de 135.097 habitants. La taxa neta de migració amb l'estranger va ser del 19,2‰.

Pel que fa a l'evolució de les migracions entre el 2005 i el 2006 destaca, en primer lloc, un lleuger descens del fluxos externs, de manera que el saldo migratori amb l'estranger ha passat de 136.306 a 135.097 habitants. Els canvis de domicili amb destinació i procedència als municipis de Catalunya també han augmentat, de 281.153 a 293.940 i, pel que fa als fluxos migratoris amb origen i/o destinació als municipis de la resta d'Espanya, l'augment de les emigracions (de 61.209 a 65.669) tot i combinar-se amb un augment de les immigracions (de 51.433 a 53.907), ha suposat un saldo migratori encara més negatiu que el de l'any anterior (de -9.776 a -11.762).

Àmbits del Pla territorial

L'Àmbit Metropolità és el més poblat, amb 4.793.429 habitants, que representen el 68% de la població de Catalunya. L'Alt Pirineu i Aran és l'àmbit que té menys població, 70.986 habitants, l'1% de la població catalana, seguit de les Terres de l'Ebre, amb un percentatge de població del 2,5% sobre el total de Catalunya i 177.992 habitants. Pel que fa a la distribució de la població segons el sexe, tots els àmbits, excepte el Metropolità, tenen més població masculina que femenina. És a l'Alt Pirineu i Aran on hi ha més predomini de població masculina, amb 107 homes per cada 100 dones, mentre que la població metropolitana registra una relació de masculinitat de 96 homes per cada 100 dones.

Pel que fa a la distribució per edats, els àmbits amb major pes de població en edat escolar són el Camp de Tarragona i les Comarques Gironines amb el 16,7% i el 16,3% respectivament de població de 0 a 15 anys. Les Terres de l'Ebre i l'Alt Pirineu i Aran són els àmbits que registren les proporcions més elevades d'habitants de 65 i més anys, el 20,1% i el 18,9% respectivament. L'Alt Pirineu i Aran, amb 15 habitants de 85 anys i més per cada 100 habitants de 65 anys i més, registra l'índex de sobreenvelliment més elevat. El Camp de Tarragona és el que té més proporció de població en edat laboral, entre 16 i 64 anys, un 68,7%.

En l'evolució de l'estructura per edats destaca la reducció del pes relatiu de la població de 65 anys i més en tots els àmbits. A l'altre extrem de la piràmide, la proporció d'habitants en edat escolar, de 0 a 15 anys, ha augmentat en tots els àmbits sense excepció.

Pel que fa al creixement de la població total, s'estima que l'any 2006 els àmbits de més creixement demogràfic, en termes relatius, han estat el Camp de Tarragona, amb una taxa de creixement del 46,9‰ i les Comarques Gironines, amb el 39,1‰. El creixement més baix correspon a l'Àmbit Metropolità, amb una taxa del 14,7‰.

L'any 2006 el saldo natural més alt dels 7 àmbits del Pla territorial s'ha registrat al Camp de Tarragona (un 4,7‰). Actualment només les Terres de l'Ebre (-0,1‰), tenen un creixement natural de signe negatiu. La taxa de natalitat més alta la tenen les Comarques Gironines i el Camp de Tarragona (12,5‰), i la més baixa correspon a l'Alt Pirineu i Aran (9,8‰). Quant a la mortalitat, les Terres de l'Ebre i l'Àmbit de Ponent són els àmbits que registren més defuncions per mil habitants (10‰), i el Camp de Tarragona i l'Àmbit Metropolità els que menys (7,8‰ i 7,9‰ respectivament).

Tots els àmbits del Pla registren un creixement migratori positiu, que és el component determinant del creixement total de la població dels darrers anys. El Camp de Tarragona és l'àmbit de més creixement migratori en termes relatius (44,2‰), mentre que l'Àmbit Metropolità és el que ha registrat una taxa de migració més baixa (11,0‰). Pel que fa a l'origen dels fluxos migratoris, destaca el predomini del saldo extern en la totalitat dels àmbits. L'Alt Pirineu i Aran és el que ha registrat una taxa de migració externa més alta, junt amb les Comarques Gironines i el Camp de Tarragona, mentre que la taxa més baixa de migració externa correspon a les Comarques Centrals. Pel que fa al saldo intern, l'Àmbit Metropolità i l'Alt Pirineu i Aran registren més sortides internes que no pas entrades.

Comarques

El Barcelonès és la comarca més poblada amb 2.192.954 habitants, el 30,9% de la població de Catalunya. La segona i la tercera comarca pel que fa al nombre d'habitants són Vallès Occidental (829.933 habitants) i Baix Llobregat (758.527 habitants), que representen l'11,7% i el 10,7% de la població respectivament. Les comarques menys poblades són l'Alta Ribagorça (4.009 habitants), el Pallars Sobirà (7.092 habitants), Era Val d'Aran (9.424 habitants) i el Priorat (9.568 habitants). Pel que fa a la distribució de la població segons el sexe, a la gran majoria de comarques, trenta-tres, hi viuen més homes que dones; l'Alta Ribagorça és la comarca amb un índex de masculinitat més alt (115 homes per cada 100 dones), mentre que el Barcelonès és la comarca amb més dones, amb una ràtio de 92 homes per cada 100 dones.

Les comarques amb major percentatge de població escolar, de 0 a 15 anys, són el Pla de l'Estany (18,0%), el Vallès Oriental (17,7%), el Gironès (17,6%) i el Vallès Occidental (17,5%). Destaquen pel percentatge elevat de població en edat laboral les comarques d'Era Val d'Aran (72,8%), el Tarragonès (69,9%), la Cerdanya (69,8%) i el Baix Llobregat (69,7%), mentre que les comarques de Priorat, Garrigues, Terra Alta i Pallars Jussà són les que tenen una proporció més baixa. Les comarques més envellides, amb les proporcions més altes de població de 65 anys i més són el Pallars Jussà (27,5%), la Terra Alta (26,9%), el Priorat (25,6%) i les Garrigues (25,0%).

L'any 2006 el creixement ha estat molt alt en gairebé tot el territori i, especialment, en les 26 comarques que han registrat taxes de creixement igual o superiors al 20%. Destaca pel seu creixement extrem la comarca del Baix Penedès (66,9%). Les comarques de la Selva, l'Alt Empordà, el Tarragonès, el Baix Camp i el Garraf tenen també creixements molt elevats, de més del 40%. Els creixements més baixos, per sota del 10%, corresponen al Ripollès, el Barcelonès, la Terra Alta i el Priorat. Cap comarca ha registrat un creixement demogràfic de signe negatiu.

Les comarques que tenen les taxes més altes de migració procedent de l'estranger són, per aquest ordre, l'Alt Empordà, Era Val d'Aran, el Tarragonès, la Selva i la Cerdanya, amb taxes de migració neta de més del 30%. La migració externa és el principal flux de creixement a la majoria de comarques, excepte al Baix Penedès i l'Alt Camp, que tenen més saldo intern. La comarca de més creixement per saldo intern, procedent principalment de la resta de Catalunya però també de la resta d'Espanya, és el Baix Penedès, amb una taxa de migració interna del 44,9%. Les comarques de l'Alt Camp i la Selva, tenen també taxes de creixement migratori intern molt altes, de més del 15%. L'any 2006 dotze comarques registren un saldo intern de signe negatiu, i el Barcelonès i la Segarra són les comarques amb els saldos interns més baixos (-15%).

La majoria de poblacions comarcals, vint-i-nou, han registrat un creixement natural de signe positiu, entre les quals les comarques del Gironès, el Vallès Oriental, el Vallès Occidental, era Val d'Aran i el Baix Llobregat són les que tenen una taxa de creixement natural més alta, de més del 6%. A l'altre extrem, dotze comarques han registrat més defuncions que no pas naixements, i són el Priorat, la Ribera d'Ebre i l'Alta Ribagorça les comarques on l'excés de defuncions ha estat més important en termes relatius.

Les taxes de natalitat més altes les tenen al Gironès (14,4%), el Pla de l'Estany (13,9%) i el Vallès Oriental (13,5%), i les més baixes a la Ribera d'Ebre (6,3%) i l'Alta Ribagorça (4,8%). Quant a la mortalitat, el Priorat (13,1%), el Ripollès (12,8%) i les Garrigues (12,7%) són les comarques que registren més defuncions per mil habitants, i el Baix Llobregat i la Val d'Aran les que menys (6,4% i 5,5% respectivament).

Províncies

Set de cada deu habitants de Catalunya viuen a la província de Barcelona, on hi resideixen 5.264.523 persones, un 74,2%. Tant a la demarcació de Tarragona (738.037 habitants) com a la de Girona (685.708 habitants) el percentatge de població sobre el total de Catalunya se situa a l'entorn del 10%. Lleida, amb una mica més de quatre-cents mil habitants, és la província menys poblada, amb un pes relatiu del 5,7%. Mentre la distribució per sexe és favorable a les dones en el cas de Barcelona, a les altres tres províncies la relació de masculinitat és superior a 100, i per tant compten amb més població d'homes que de dones.

Girona (16,3%) i Tarragona (16,1%) són les províncies amb major percentatge de població jove, de 0 a 15 anys. A l'altre extrem de la piràmide d'edats, la demarcació de Lleida (18,7%) és la que presenta una proporció més elevada de població vella, de 65 anys i més. A més, Lleida és la província que registra un índex de sobreenvelliment més alt, amb 14 habitants de 85 anys i més per cada cent habitants de 65 anys i més.

L'any 2006 Tarragona es perfila com la província amb major creixement demogràfic, un 42,9%, seguida en ordre descendent per Girona (39,0%), Lleida (24,7%) i Barcelona (15,5%). Només Barcelona ha crescut menys que l'any passat.

El creixement migratori és el factor determinant de l'increment en la xifra d'habitants, ja que el saldo natural no supera el 5% a cap demarcació. A la província de Lleida el saldo natural és inferior a l'1%, fruit de la combinació de la natalitat més baixa i de la mortalitat més alta. Les províncies de Girona i Tarragona són les de més natalitat (12,5%) i la de Lleida la que registra la taxa de natalitat més baixa.

Quant a la mortalitat, Lleida és la demarcació que registra més defuncions per mil habitants (10%), i Barcelona la que menys (8%).

La taxa de creixement migratori té els seus valors mínim i màxim a les províncies de Barcelona (11,9%) i Tarragona (39,4%), respectivament. Aquest saldo total, però, és el resultat d'un comportament força diferenciat pel que fa a la procedència i destinació dels fluxos migratoris a cadascuna de les quatre demarcacions. Així, la província de Tarragona registra els valors més elevats tant del saldo migratori intern (13,3%) com del saldo migratori amb l'estranger (28,6%). Segueix la demarcació de Girona, que també guanya

població per migració interna i externa. Barcelona perd població en direcció cap a la resta de Catalunya i la resta d'Espanya, tot i que les entrades de l'estranger compensen aquesta situació i contribueixen a l'existència d'un creixement migratori total positiu. La província de Lleida creix gràcies a un saldo migratori exterior del 23,4%.

Municipis de 45.000 habitants i més

En el conjunt dels 24 municipis de 45.000 habitants i més hi resideix una població de 3.955.454 habitants, el 56% de la població de Catalunya. La gran majoria d'aquests municipis es localitzen a l'Àmbit Metropolità. La capital, Barcelona, aplega 1.578.037 habitants, el 22,2% de la població resident a Catalunya. El segon i tercer municipis més poblats són l'Hospitalet de Llobregat (257.880 habitants) i Badalona (208.280 habitants). Segueixen Sabadell (200.771 habitants) i Terrassa (196.630 habitants).

Les dones són majoritàries a gairebé totes les ciutats grans, especialment a Barcelona, que té una ràtio de 90 homes per cada 100 dones, i a Girona, amb una ràtio de 94. La majoria de municipis grans tenen una distribució per edats més jove que la mitjana de la població catalana, excepte els municipis de Barcelona, Manresa, l'Hospitalet de Llobregat, Cornellà de Llobregat i Sabadell, que registren un major pes relatiu de població de 65 anys i més. Els municipis de Girona i Sant Cugat del Vallès registren els índexs més elevats de sobreenvelliment, amb 14 habitants de 85 anys i més per cada 100 habitants de 65 anys i més. Els municipis amb una major proporció de població jove, de 0 a 15 anys, són Sant Cugat del Vallès, Castelldefels i Mollet del Vallès, que són també els que tenen més població de 0 a 4 anys amb relació a la població de dones en edat fèrtil, de 15 a 49 anys. Les proporcions més altes de població en edat laboral, de 16 a 64 anys, corresponen als municipis de Cerdanyola del Vallès, Castelldefels, Rubí, Viladecans i Mollet del Vallès. Pel que fa a la relació entre la població de 60 a 64 anys (que surt de les edats laborals) i la població de 15 a 19 anys (que entra al mercat de treball), l'efectiu de població de 60 a 64 anys és més nombrós que l'efectiu de població de 15 a 19 anys als municipis de Barcelona, Santa Coloma de Gramenet, l'Hospitalet de Llobregat, Cornellà de Llobregat i Esplugues de Llobregat.

L'any 2006 el creixement demogràfic dels municipis grans ha estat molt divers. Catorze municipis han registrat un creixement més baix que la mitjana de Catalunya, mentre que deu municipis han tingut un creixement demogràfic més alt. Girona, Reus i Sant Cugat del Vallès són els municipis de més creixement, amb taxes de més del 30%. L'any 2006 les taxes de creixement més baixes s'han registrat als municipis d'Esplugues de Llobregat, Sant Boi de Llobregat i Badalona, essent aquest darrer l'únic municipi de més de 45.000 habitants amb creixement negatiu.

Pel que fa als components del creixement de la població, els municipis de més creixement natural han estat Viladecans, Castelldefels i Mollet del Vallès. Només Barcelona ha tingut més defuncions que naixements. El creixement natural ha estat de signe positiu però més baix que la mitjana de Catalunya als municipis de Cornellà de Llobregat, Lleida, Vilanova i la Geltrú, Manresa, l'Hospitalet de Llobregat i Esplugues de Llobregat.

Les taxes de natalitat més altes les tenen a Viladecans (14,8‰) i Terrassa (14,5‰), i les més baixes a Barcelona (9,4‰) i Esplugues de Llobregat (9,3‰). Quant a la mortalitat, Barcelona (10‰), Manresa (9,8‰) i Lleida (9,2‰) són els municipis que registren més defuncions per mil habitants, i Sant Cugat del Vallès i Castelldefels les que menys (5,2‰).

Divuit municipis han registrat un saldo migratori intern de signe negatiu, dels quals Santa Coloma de Gramenet, l'Hospitalet de Llobregat, Badalona i Esplugues de Llobregat són els que presenten un flux net de sortides internes més gran en termes relatius. El flux de migració interna ha estat de signe positiu en sis municipis; Sant Cugat del Vallès, Manresa i Reus són els municipis que han registrat més creixement per saldo intern.

La migració procedent de l'estranger ha estat el principal component del creixement demogràfic de les ciutats grans l'any 2006, amb taxes superiors al 20% en deu municipis. Tarragona, Girona, Hospitalet de Llobregat i Lleida són els municipis que han tingut un creixement migratori de l'estranger més alt amb relació a la seva població.

Àmbits geogràfics de les estimacions de població:

1. Catalunya

2. Comarques

01. Alt Camp
02. Alt Empordà
03. Alt Penedès
04. Alt Urgell
05. Alta Ribagorça
06. Anoia
07. Bages
08. Baix Camp
09. Baix Ebre
10. Baix Empordà
11. Baix Llobregat
12. Baix Penedès
13. Barcelonès
14. Berguedà
15. Cerdanya
16. Conca de Barberà
17. Garraf
18. Garrigues
19. Garrotxa
20. Gironès
21. Maresme
22. Montsià
23. Noguera
24. Osona
25. Pallars Jussà
26. Pallars Sobirà
27. Pla d'Urgell
28. Pla de l'Estany
29. Priorat
30. Ribera d'Ebre
31. Ripollès
32. Segarra
33. Segrià
34. Selva
35. Solsonès
36. Tarragonès
37. Terra Alta
38. Urgell
39. Val d'Aran
40. Vallès Occidental
41. Vallès Oriental

3. Àmbits del Pla territorial

01. Àmbit Metropolità
02. Comarques Gironines
03. Camp de Tarragona
04. Terres de l'Ebre
05. Àmbit de Ponent
06. Comarques Centrals
07. Alt Pirineu i Aran

4. Províncies

01. Barcelona
02. Girona
03. Lleida
04. Tarragona

5. Municipis de 45.000 habitants i més

01. Badalona
02. Barcelona
03. Castelldefels
04. Cerdanyola del Vallès
05. Cornellà de Llobregat
06. Esplugues de Llobregat
07. Girona
08. Granollers
09. Hospitalet de Llobregat, l'
10. Lleida
11. Manresa
12. Mataró
13. Mollet del Vallès
14. Prat de Llobregat, el
15. Reus
16. Rubí
17. Sabadell
18. Sant Boi de Llobregat
19. Sant Cugat del Vallès
20. Santa Coloma de Gramenet
21. Tarragona
22. Terrassa
23. Viladecans
24. Vilanova i la Geltrú

1. Població per grans grups d'edat*. 2006 (1/2)

	Població total	De 0 a 15 anys	De 16 a 64 anys	De 65 anys i més	% 0-15	% 16-64	% 65+
Comarca							
Alt Camp	41.818	6.656	28.120	7.042	15,9	67,2	16,8
Alt Empordà	123.964	19.997	83.735	20.232	16,1	67,5	16,3
Alt Penedès	98.615	16.763	66.662	15.190	17,0	67,6	15,4
Alt Urgell	20.637	2.699	13.787	4.151	13,1	66,8	20,1
Alta Ribagorça	4.009	517	2.759	733	12,9	68,8	18,3
Anoia	110.390	18.944	74.441	17.005	17,2	67,4	15,4
Bages	174.305	26.869	115.231	32.205	15,4	66,1	18,5
Baix Camp	174.939	30.223	119.377	25.339	17,3	68,2	14,5
Baix Ebre	77.290	11.346	51.082	14.862	14,7	66,1	19,2
Baix Empordà	122.553	19.658	82.835	20.060	16,0	67,6	16,4
Baix Llobregat	758.527	128.037	528.929	101.561	16,9	69,7	13,4
Baix Penedès	88.553	14.914	61.262	12.377	16,8	69,2	14,0
Barcelonès	2.192.954	291.363	1.478.233	423.358	13,3	67,4	19,3
Berguedà	40.260	5.195	25.928	9.137	12,9	64,4	22,7
Cerdanya	17.217	2.606	12.023	2.588	15,1	69,8	15,0
Conca de Barberà	20.249	2.872	13.005	4.372	14,2	64,2	21,6
Garraf	133.497	22.712	92.317	18.468	17,0	69,2	13,8
Garrigues	19.437	2.428	12.155	4.854	12,5	62,5	25,0
Garrotxa	52.796	7.811	34.226	10.759	14,8	64,8	20,4
Gironès	167.127	29.496	114.736	22.895	17,6	68,7	13,7
Maresme	408.466	68.412	281.191	58.863	16,7	68,8	14,4
Montsià	65.722	9.783	43.588	12.351	14,9	66,3	18,8
Noguera	37.369	5.208	23.863	8.298	13,9	63,9	22,2
Osona	146.312	24.533	97.532	24.247	16,8	66,7	16,6
Pallars Jussà	12.607	1.514	7.621	3.472	12,0	60,5	27,5
Pallars Sobirà	7.092	923	4.776	1.393	13,0	67,3	19,6
Pla d'Urgell	34.380	5.279	22.575	6.526	15,4	65,7	19,0
Pla de l'Estany	28.304	5.094	18.477	4.733	18,0	65,3	16,7
Priorat	9.568	1.119	5.999	2.450	11,7	62,7	25,6
Ribera d'Ebre	22.322	2.861	14.305	5.156	12,8	64,1	23,1
Ripollès	26.316	3.189	16.957	6.170	12,1	64,4	23,4
Segarra	21.392	3.497	13.965	3.930	16,3	65,3	18,4
Segrià	188.301	29.836	127.153	31.312	15,8	67,5	16,6
Selva	150.782	24.598	104.598	21.586	16,3	69,4	14,3
Solsonès	13.337	2.103	8.727	2.507	15,8	65,4	18,8
Tarragonès	224.918	37.536	157.230	30.152	16,7	69,9	13,4
Terra Alta	12.658	1.470	7.781	3.407	11,6	61,5	26,9
Urgell	34.439	5.375	22.280	6.784	15,6	64,7	19,7
Val d'Aran	9.424	1.396	6.955	1.073	14,8	73,8	11,4
Vallès Occidental	829.933	145.323	571.985	112.625	17,5	68,9	13,6
Vallès Oriental	371.437	65.644	257.240	48.553	17,7	69,3	13,1
Catalunya	7.094.216	1.105.799	4.825.641	1.162.776	15,6	68,0	16,4
Àmbit del Pla territorial							
Àmbit Metropolità	4.793.429	738.254	3.276.557	778.618	15,4	68,4	16,2
Comarques Gironines	671.842	109.843	455.564	106.435	16,3	67,8	15,8
Camp de Tarragona	560.045	93.320	384.993	81.732	16,7	68,7	14,6
Terres de l'Ebre	177.992	25.460	116.756	35.776	14,3	65,6	20,1
Àmbit de Ponent	335.318	51.623	221.991	61.704	15,4	66,2	18,4
Comarques Centrals	484.604	77.644	321.859	85.101	16,0	66,4	17,6
Alt Pirineu i Aran	70.986	9.655	47.921	13.410	13,6	67,5	18,9

*Població a 31 de desembre

1. Població per grans grups d'edat*. 2006 (2/2)

	Població total	De 0 a 15 anys	De 16 a 64 anys	De 65 anys i més	% 0-15	% 16-64	% 65+
Província							
Barcelona	5.264.523	813.862	3.589.587	861.074	15,5	68,2	16,4
Girona	685.708	111.943	465.335	108.430	16,3	67,9	15,8
Lleida	405.948	61.214	268.970	75.764	15,1	66,3	18,7
Tarragona	738.037	118.780	501.749	117.508	16,1	68,0	15,9
Municipi							
Badalona	208.280	32.095	144.847	31.338	15,4	69,5	15,0
Barcelona	1.578.037	202.885	1.052.291	322.861	12,9	66,7	20,5
Castelldefels	56.182	10.500	40.210	5.472	18,7	71,6	9,7
Cerdanyola del Vallès	56.732	9.034	40.760	6.938	15,9	71,8	12,2
Cornellà de Llobregat	83.101	12.441	56.429	14.231	15,0	67,9	17,1
Esplugues de Llobregat	45.655	6.327	31.881	7.447	13,9	69,8	16,3
Girona	90.364	15.947	62.338	12.079	17,6	69,0	13,4
Granollers	58.800	9.649	40.911	8.240	16,4	69,6	14,0
Hospitalet de Llobregat, l'	257.880	34.303	178.007	45.570	13,3	69,0	17,7
Lleida	127.104	20.877	86.729	19.498	16,4	68,2	15,3
Manresa	71.972	10.846	47.284	13.842	15,1	65,7	19,2
Mataró	118.746	18.841	82.721	17.184	15,9	69,7	14,5
Mollet del Vallès	50.222	9.216	35.400	5.606	18,4	70,5	11,2
Prat de Llobregat, el	62.029	9.461	43.652	8.916	15,3	70,4	14,4
Reus	102.559	18.087	69.640	14.832	17,6	67,9	14,5
Rubí	69.355	11.882	49.124	8.349	17,1	70,8	12,0
Sabadell	200.771	31.785	135.948	33.038	15,8	67,7	16,5
Sant Boi de Llobregat	80.204	12.489	55.996	11.719	15,6	69,8	14,6
Sant Cugat del Vallès	72.325	16.288	48.577	7.460	22,5	67,2	10,3
Santa Coloma de Gramenet	116.057	16.561	81.244	18.252	14,3	70,0	15,7
Tarragona	129.529	21.815	88.759	18.955	16,8	68,5	14,6
Terrassa	196.630	33.038	134.323	29.269	16,8	68,3	14,9
Viladecans	60.914	10.599	43.138	7.177	17,4	70,8	11,8
Vilanova i la Geltrú	62.006	10.069	42.189	9.748	16,2	68,0	15,7

*Població a 31 de desembre

2. Moviment demogràfic. Valors absoluts. 2006 (1/2)

	Creixement total	Natalitat	Mortalitat	Immigració interna	Emigració interna	Immigració externa	Emigració externa
Comarca							
Alt Camp	1.513	425	372	2.696	1.934	808	110
Alt Empordà	6.200	1.529	1.015	7.882	6.868	5.160	488
Alt Penedès	3.440	1.287	739	6.382	5.116	1.849	223
Alt Urgell	314	186	251	970	1.165	705	131
Alta Ribagorça	81	19	39	283	299	161	44
Anoia	3.312	1.459	807	7.214	5.836	1.493	211
Bages	4.210	2.005	1.637	8.903	7.256	2.685	490
Baix Camp	7.305	2.222	1.376	10.177	8.003	5.402	1.117
Baix Ebre	2.459	794	736	3.572	3.263	2.622	530
Baix Empordà	4.370	1.421	931	7.227	6.709	4.142	780
Baix Llobregat	10.096	9.771	4.856	36.393	41.124	12.127	2.216
Baix Penedès	5.730	1.078	654	10.129	6.281	1.719	261
Barcelonès	15.364	21.763	20.259	79.439	112.212	77.595	30.962
Berguedà	581	351	481	1.872	1.653	578	86
Cerdanya	612	199	118	1.119	1.104	551	35
Conca de Barberà	355	188	223	1.096	993	368	81
Garraf	5.459	1.611	929	8.884	7.159	3.511	459
Garrigues	209	155	245	791	753	367	106
Garrotxa	991	584	562	2.141	2.171	1.117	118
Gironès	5.245	2.369	1.243	10.005	10.198	5.697	1.385
Maresme	9.226	4.873	2.989	23.351	21.295	7.108	1.822
Montsià	2.453	709	610	3.233	2.553	2.119	445
Noguera	417	325	403	1.589	1.854	1.048	288
Osona	2.830	1.719	1.218	6.999	6.350	2.182	502
Pallars Jussà	420	107	153	798	627	313	18
Pallars Sobirà	138	61	64	457	485	194	25
Pla d'Urgell	1.157	409	333	1.980	1.694	1.037	242
Pla de l'Estany	594	389	228	1.208	1.124	453	104
Priorat	18	72	125	399	424	151	55
Ribera d'Ebre	382	140	258	910	883	569	96
Ripollès	226	208	336	1.061	1.036	370	41
Segarra	290	227	178	968	1.293	834	268
Segrià	5.259	2.188	1.796	9.011	8.633	4.939	450
Selva	8.132	1.758	1.011	10.344	7.671	5.582	870
Solsonès	406	162	119	545	465	291	8
Tarragonès	10.757	2.840	1.507	13.859	12.018	8.377	794
Terra Alta	36	104	155	290	398	254	59
Urgell	790	377	352	1.773	1.700	801	109
Val d'Aran	363	112	51	716	758	380	36
Vallès Occidental	17.045	10.940	5.442	37.779	36.696	13.936	3.472
Vallès Oriental	9.371	4.941	2.456	23.402	21.555	6.975	1.936
Catalunya	148.156	82.077	57.257	347.847	359.609	186.570	51.473
Àmbit del Pla territorial							
Àmbit Metropolità	70.001	55.186	37.670	215.630	245.157	123.101	41.090
Comarques Gironines	25.758	8.258	5.326	39.868	35.777	22.521	3.786
Camp de Tarragona	25.678	6.825	4.257	38.356	29.653	16.825	2.418
Terres de l'Ebre	5.330	1.747	1.759	8.005	7.097	5.564	1.130
Àmbit de Ponent	8.122	3.681	3.307	16.112	15.927	9.026	1.463
Comarques Centrals	11.339	5.696	4.262	25.533	21.560	7.229	1.297
Alt Pirineu i Aran	1.928	684	676	4.343	4.438	2.304	289

2. Moviment demogràfic. Valors absoluts. 2006 (2/2)

	Creixement total	Natalitat	Mortalitat	Immigració interna	Emigració interna	Immigració externa	Emigració externa
Província							
Barcelona	81.007	60.717	41.805	240.701	266.253	130.022	42.376
Girona	26.227	8.430	5.424	40.662	36.643	23.013	3.811
Lleida	9.914	4.358	4.012	20.123	19.963	11.146	1.738
Tarragona	31.008	8.572	6.016	46.361	36.750	22.389	3.548
Municipi							
Badalona	-1.866	2.476	1.473	10.551	13.910	5.408	4.917
Barcelona	11.132	14.850	15.671	46.621	69.228	58.645	24.085
Castelldefels	1.557	774	288	3.276	3.750	2.169	624
Cerdanyola del Vallès	612	571	332	2.490	2.848	1.112	381
Cornellà de Llobregat	809	903	634	3.916	4.922	1.624	78
Esplugues de Llobregat	118	424	331	2.568	3.265	818	96
Girona	3.112	1.264	659	4.991	5.287	3.611	808
Granollers	967	724	406	3.001	3.818	1.907	441
Hospitalet de Llobregat, l'	4.164	2.624	1.991	13.558	18.067	9.595	1.555
Lleida	3.313	1.564	1.159	4.986	5.781	3.839	136
Manresa	1.591	878	697	3.242	3.031	1.469	270
Mataró	2.005	1.491	825	4.294	4.975	2.776	756
Mollet del Vallès	468	710	290	2.279	3.004	1.267	494
Prat de Llobregat, el	206	715	446	1.810	2.536	817	155
Reus	3.361	1.408	801	4.547	4.353	3.366	806
Rubí	1.378	940	384	3.324	3.263	1.134	373
Sabadell	2.994	2.407	1.554	6.835	7.820	3.909	783
Sant Boi de Llobregat	118	921	590	2.763	3.714	987	249
Sant Cugat del Vallès	2.244	959	373	3.454	3.167	1.666	295
Santa Coloma de Gramenet	1.741	1.437	854	6.900	8.993	3.571	320
Tarragona	3.602	1.727	913	4.349	5.949	4.515	127
Terrassa	4.242	2.815	1.438	7.161	7.041	3.370	625
Viladecans	458	897	319	2.625	3.254	563	54
Vilanova i la Geltrú	1.611	688	497	2.886	2.830	1.510	146

3. Moviment demogràfic. Taxes per 1.000 habitants. 2006 (1/2)

	Creixement total	Natalitat	Mortalitat	Immigració interna	Emigració interna	Immigració externa	Emigració externa
Comarca							
Alt Camp	36,8	10,4	9,1	65,7	47,1	19,7	2,7
Alt Empordà	51,3	12,7	8,4	65,2	56,8	42,7	4,0
Alt Penedès	35,5	13,3	7,6	65,9	52,8	19,1	2,3
Alt Urgell	15,3	9,1	12,3	47,4	56,9	34,4	6,4
Alta Ribagorça	20,5	4,8	9,9	71,5	75,5	40,7	11,1
Anoia	30,5	13,4	7,4	66,3	53,7	13,7	1,9
Bages	24,4	11,6	9,5	51,7	42,1	15,6	2,8
Baix Camp	42,6	13,0	8,0	59,4	46,7	31,5	6,5
Baix Ebre	32,3	10,4	9,7	47,0	42,9	34,5	7,0
Baix Empordà	36,3	11,8	7,7	60,0	55,7	34,4	6,5
Baix Llobregat	13,4	13,0	6,4	48,3	54,6	16,1	2,9
Baix Penedès	66,9	12,6	7,6	118,2	73,3	20,1	3,0
Barcelonès	7,0	10,0	9,3	36,4	51,3	35,5	14,2
Berguedà	14,5	8,8	12,0	46,8	41,4	14,5	2,2
Cerdanya	36,2	11,8	7,0	66,2	65,3	32,6	2,1
Conca de Barberà	17,7	9,4	11,1	54,6	49,5	18,3	4,0
Garraf	41,7	12,3	7,1	67,9	54,7	26,8	3,5
Garrigues	10,8	8,0	12,7	40,9	39,0	19,0	5,5
Garrotxa	18,9	11,2	10,7	40,9	41,5	21,4	2,3
Gironès	31,9	14,4	7,6	60,8	62,0	34,6	8,4
Maresme	22,8	12,1	7,4	57,8	52,7	17,6	4,5
Montsià	38,0	11,0	9,5	50,1	39,6	32,9	6,9
Noguera	11,2	8,7	10,8	42,8	49,9	28,2	7,7
Osona	19,5	11,9	8,4	48,3	43,8	15,1	3,5
Pallars Jussà	33,9	8,6	12,3	64,4	50,6	25,2	1,5
Pallars Sobirà	19,7	8,7	9,1	65,1	69,1	27,6	3,6
Pla d'Urgell	34,2	12,1	9,9	58,6	50,1	30,7	7,2
Pla de l'Estany	21,2	13,9	8,1	43,1	40,1	16,2	3,7
Priorat	1,9	7,5	13,1	41,7	44,4	15,8	5,8
Ribera d'Ebre	17,3	6,3	11,7	41,1	39,9	25,7	4,3
Ripollès	8,6	7,9	12,8	40,5	39,5	14,1	1,6
Segarra	13,6	10,7	8,4	45,6	60,9	39,3	12,6
Segrià	28,3	11,8	9,7	48,5	46,5	26,6	2,4
Selva	55,4	12,0	6,9	70,5	52,3	38,0	5,9
Solsonès	30,9	12,3	9,1	41,5	35,4	22,1	0,6
Tarragonès	49,0	12,9	6,9	63,1	54,7	38,2	3,6
Terra Alta	2,8	8,2	12,3	22,9	31,5	20,1	4,7
Urgell	23,2	11,1	10,3	52,1	49,9	23,5	3,2
Val d'Aran	39,3	12,1	5,5	77,4	82,0	41,1	3,9
Vallès Occidental	20,8	13,3	6,6	46,0	44,7	17,0	4,2
Vallès Oriental	25,6	13,5	6,7	63,8	58,8	19,0	5,3
Catalunya	21,1	11,7	8,2	49,5	51,2	26,6	7,3
Àmbit del Pla territorial							
Àmbit Metropolità	14,7	11,6	7,9	45,3	51,5	25,9	8,6
Comarques Gironines	39,1	12,5	8,1	60,5	54,3	34,2	5,7
Camp de Tarragona	46,9	12,5	7,8	70,1	54,2	30,7	4,4
Terres de l'Ebre	30,4	10,0	10,0	45,7	40,5	31,7	6,4
Àmbit de Ponent	24,5	11,1	10,0	48,6	48,1	27,2	4,4
Comarques Centrals	23,7	11,9	8,9	53,3	45,0	15,1	2,7
Alt Pirineu i Aran	27,5	9,8	9,7	62,0	63,4	32,9	4,1

3. Moviment demogràfic. Taxes per 1.000 habitants. 2006 (2/2)

	Creixement total	Natalitat	Mortalitat	Immigració interna	Emigració interna	Immigració externa	Emigració externa
Província							
Barcelona	15,5	11,6	8,0	46,1	51,0	24,9	8,1
Girona	39,0	12,5	8,1	60,5	54,5	34,2	5,7
Lleida	24,7	10,9	10,0	50,2	49,8	27,8	4,3
Tarragona	42,9	11,9	8,3	64,2	50,9	31,0	4,9
Municipi							
Badalona	-8,9	11,8	7,0	50,4	66,5	25,9	23,5
Barcelona	7,1	9,4	10,0	29,6	44,0	37,3	15,3
Castelldefels	28,1	14,0	5,2	59,1	67,7	39,2	11,3
Cerdanyola del Vallès	10,8	10,1	5,9	44,1	50,5	19,7	6,8
Cornellà de Llobregat	9,8	10,9	7,7	47,3	59,5	19,6	0,9
Esplugues de Llobregat	2,6	9,3	7,3	56,3	71,6	17,9	2,1
Girona	35,0	14,2	7,4	56,2	59,5	40,7	9,1
Granollers	16,6	12,4	7,0	51,5	65,5	32,7	7,6
Hospitalet de Llobregat, l'	16,3	10,3	7,8	53,0	70,6	37,5	6,1
Lleida	26,4	12,5	9,2	39,7	46,1	30,6	1,1
Manresa	22,4	12,3	9,8	45,5	42,6	20,6	3,8
Mataró	17,0	12,7	7,0	36,5	42,3	23,6	6,4
Mollet del Vallès	9,4	14,2	5,8	45,6	60,1	25,3	9,9
Prat de Llobregat, el	3,3	11,5	7,2	29,2	41,0	13,2	2,5
Reus	33,3	14,0	7,9	45,1	43,1	33,4	8,0
Rubí	20,1	13,7	5,6	48,4	47,5	16,5	5,4
Sabadell	15,0	12,1	7,8	34,3	39,2	19,6	3,9
Sant Boi de Llobregat	1,5	11,5	7,4	34,5	46,3	12,3	3,1
Sant Cugat del Vallès	31,5	13,5	5,2	48,5	44,5	23,4	4,1
Santa Coloma de Gramenet	15,1	12,5	7,4	59,9	78,1	31,0	2,8
Tarragona	28,2	13,5	7,1	34,1	46,6	35,4	1,0
Terrassa	21,8	14,5	7,4	36,8	36,2	17,3	3,2
Viladecans	7,5	14,8	5,3	43,3	53,6	9,3	0,9
Vilanova i la Geltrú	26,3	11,2	8,1	47,2	46,2	24,7	2,45

4. Components del creixement demogràfic. Valors absoluts. 2006 (1/2)

	Creixement total	Creixement natural	Creixement migratori		
			Total	interior	exterior
Comarca					
Alt Camp	1.513	53	1.460	762	698
Alt Empordà	6.200	514	5.686	1.014	4.672
Alt Penedès	3.440	548	2.892	1.266	1.626
Alt Urgell	314	-65	379	-195	574
Alta Ribagorça	81	-20	101	-16	117
Anoia	3.312	652	2.660	1.378	1.282
Bages	4.210	368	3.842	1.647	2.195
Baix Camp	7.305	846	6.459	2.174	4.285
Baix Ebre	2.459	58	2.401	309	2.092
Baix Empordà	4.370	490	3.880	518	3.362
Baix Llobregat	10.096	4.915	5.181	-4.731	9.911
Baix Penedès	5.730	424	5.306	3.848	1.458
Barcelonès	15.364	1.504	13.860	-32.773	46.633
Berguedà	581	-130	711	219	492
Cerdanya	612	81	531	15	516
Conca de Barberà	355	-35	390	103	287
Garraf	5.459	682	4.777	1.725	3.052
Garrigues	209	-90	299	38	261
Garrotxa	991	22	969	-30	999
Gironès	5.245	1.126	4.119	-193	4.312
Maresme	9.226	1.884	7.342	2.056	5.286
Montsià	2.453	99	2.354	680	1.674
Noguera	417	-78	495	-265	760
Osona	2.830	501	2.329	649	1.680
Pallars Jussà	420	-46	466	171	295
Pallars Sobirà	138	-3	141	-28	169
Pla d'Urgell	1.157	76	1.081	286	795
Pla de l'Estany	594	161	433	84	349
Priorat	18	-53	71	-25	96
Ribera d'Ebre	382	-118	500	27	473
Ripollès	226	-128	354	25	329
Segarra	290	49	241	-325	566
Segrià	5.259	392	4.867	378	4.489
Selva	8.132	747	7.385	2.673	4.712
Solsonès	406	43	363	80	283
Tarragonès	10.757	1.333	9.424	1.841	7.583
Terra Alta	36	-51	87	-108	195
Urgell	790	25	765	73	692
Val d'Aran	363	61	302	-42	344
Vallès Occidental	17.045	5.498	11.547	1.083	10.464
Vallès Oriental	9.371	2.485	6.886	1.847	5.039
Catalunya	148.156	24.820	123.336	-11.762	135.097136.306
Àmbit del Pla territorial					
Àmbit Metropolità	70.001	17.516	52.485	-29.527	82.011
Comarques Gironines	25.758	2.932	22.826	4.091	18.735
Camp de Tarragona	25.678	2.568	23.110	8.703	14.407
Terres de l'Ebre	5.330	-12	5.342	908	4.434
Àmbit de Ponent	8.122	374	7.748	185	7.563
Comarques Centrals	11.339	1.434	9.905	3.973	5.932
Alt Pirineu i Aran	1.928	8	1.920	-95	2.015

4. Components del creixement demogràfic. Valors absoluts. 2006 (2/2)

	Creixement total	Creixement natural	Creixement migratori		
			Total	interior	exterior
Província					
Barcelona	81.007	18.912	62.095	-25.552	87.646
Girona	26.227	3.006	23.221	4.019	19.202
Lleida	9.914	346	9.568	160	9.408
Tarragona	31.008	2.556	28.452	9.611	18.841
Municipi					
Badalona	-1.866	1.003	-2.869	-3.359	491
Barcelona	11.132	-821	11.953	-22.607	34.560
Castelldefels	1.557	486	1.071	-474	1.545
Cerdanyola del Vallès	612	239	373	-358	731
Cornellà de Llobregat	809	269	540	-1.006	1.546
Esplugues de Llobregat	118	93	25	-697	722
Girona	3.112	605	2.507	-296	2.803
Granollers	967	318	649	-817	1.466
Hospitalet de Llobregat, l'	4.164	633	3.531	-4.509	8.040
Lleida	3.313	405	2.908	-795	3.703
Manresa	1.591	181	1.410	211	1.199
Mataró	2.005	666	1.339	-681	2.020
Mollet del Vallès	468	420	48	-725	773
Prat de Llobregat, el	206	269	-63	-726	662
Reus	3.361	607	2.754	194	2.560
Rubí	1.378	556	822	61	761
Sabadell	2.994	853	2.141	-985	3.126
Sant Boi de Llobregat	118	331	-213	-951	738
Sant Cugat del Vallès	2.244	586	1.658	287	1.371
Santa Coloma de Gramenet	1.741	583	1.158	-2.093	3.251
Tarragona	3.602	814	2.788	-1.600	4.388
Terrassa	4.242	1.377	2.865	120	2.745
Viladecans	458	578	-120	-629	509
Vilanova i la Geltrú	1.611	191	1.420	56	1.364

5. Components del creixement demogràfic. Taxes per 1.000 habitants. 2006 (1/2)

	Creixement total	Creixement natural	Creixement migratori		
			Total	interior	exterior
Comarca					
Alt Camp	36,8	1,3	35,6	18,6	17,0
Alt Empordà	51,3	4,3	47,0	8,4	38,7
Alt Penedès	35,5	5,7	29,8	13,1	16,8
Alt Urgell	15,3	-3,2	18,5	-9,5	28,0
Alta Ribagorça	20,5	-5,1	25,5	-4,0	29,6
Anoia	30,5	6,0	24,5	12,7	11,8
Bages	24,4	2,1	22,3	9,6	12,7
Baix Camp	42,6	4,9	37,7	12,7	25,0
Baix Ebre	32,3	0,8	31,6	4,1	27,5
Baix Empordà	36,3	4,1	32,2	4,3	27,9
Baix Llobregat	13,4	6,5	6,9	-6,3	13,2
Baix Penedès	66,9	4,9	61,9	44,9	17,0
Barcelonès	7,0	0,7	6,3	-15,0	21,3
Berguedà	14,5	-3,3	17,8	5,5	12,3
Cerdanya	36,2	4,8	31,4	0,9	30,5
Conca de Barberà	17,7	-1,7	19,4	5,1	14,3
Garraf	41,7	5,2	36,5	13,2	23,3
Garrigues	10,8	-4,7	15,5	2,0	13,5
Garrotxa	18,9	0,4	18,5	-0,6	19,1
Gironès	31,9	6,8	25,0	-1,2	26,2
Maresme	22,8	4,7	18,2	5,1	13,1
Montsià	38,0	1,5	36,5	10,5	26,0
Noguera	11,2	-2,1	13,3	-7,1	20,4
Osona	19,5	3,5	16,1	4,5	11,6
Pallars Jussà	33,9	-3,7	37,6	13,8	23,8
Pallars Sobirà	19,7	-0,4	20,1	-4,0	24,1
Pla d'Urgell	34,2	2,2	32,0	8,5	23,5
Pla de l'Estanty	21,2	5,7	15,5	3,0	12,5
Priorat	1,9	-5,5	7,4	-2,6	10,0
Ribera d'Ebre	17,3	-5,3	22,6	1,2	21,4
Ripollès	8,6	-4,9	13,5	1,0	12,6
Segarra	13,6	2,3	11,3	-15,3	26,6
Segrià	28,3	2,1	26,2	2,0	24,2
Selva	55,4	5,1	50,3	18,2	32,1
Solsonès	30,9	3,3	27,6	6,1	21,5
Tarragonès	49,0	6,1	42,9	8,4	34,5
Terra Alta	2,8	-4,0	6,9	-8,5	15,4
Urgell	23,2	0,7	22,5	2,1	20,3
Val d'Aran	39,3	6,6	32,7	-4,5	37,2
Vallès Occidental	20,8	6,7	14,1	1,3	12,7
Vallès Oriental	25,6	6,8	18,8	5,0	13,7
Catalunya	21,1	3,5	17,6	-1,7	19,2
Àmbit del Pla territorial					
Àmbit Metropolità	14,7	3,7	11,0	-6,2	17,2
Comarques Gironines	39,1	4,4	34,6	6,2	28,4
Camp de Tarragona	46,9	4,7	42,2	15,9	26,3
Terres de l'Ebre	30,4	-0,1	30,5	5,2	25,3
Àmbit de Ponent	24,5	1,1	23,4	0,6	22,8
Comarques Centrals	23,7	3,0	20,7	8,3	12,4
Alt Pirineu i Aran	27,5	0,1	27,4	-1,4	28,8

5. Components del creixement demogràfic. Taxes per 1.000 habitants. 2006 (2/2)

	Creixement total	Creixement natural	Creixement migratori		
			Total	interior	exterior
Província					
Barcelona	15,5	3,6	11,9	-4,9	16,8
Girona	39,0	4,5	34,5	6,0	28,6
Lleida	24,7	0,9	23,8	0,4	23,4
Tarragona	42,9	3,5	39,4	13,3	26,1
Municipi					
Badalona	-8,9	4,8	-13,7	-16,1	2,3
Barcelona	7,1	-0,5	7,6	-14,4	22,0
Castelldefels	28,1	8,8	19,3	-8,6	27,9
Cerdanyola del Vallès	10,8	4,2	6,6	-6,3	13,0
Cornellà de Llobregat	9,8	3,3	6,5	-12,2	18,7
Esplugues de Llobregat	2,6	2,0	0,5	-15,3	15,8
Girona	35,0	6,8	28,2	-3,3	31,6
Granollers	16,6	5,5	11,1	-14,0	25,1
Hospitalet de Llobregat, l'	16,3	2,5	13,8	-17,6	31,4
Lleida	26,4	3,2	23,2	-6,3	29,5
Manresa	22,4	2,5	19,8	3,0	16,8
Mataró	17,0	5,7	11,4	-5,8	17,2
Mollet del Vallès	9,4	8,4	1,0	-14,5	15,5
Prat de Llobregat, el	3,3	4,3	-1,0	-11,7	10,7
Reus	33,3	6,0	27,3	1,9	25,4
Rubí	20,1	8,1	12,0	0,9	11,1
Sabadell	15,0	4,3	10,7	-4,9	15,7
Sant Boi de Llobregat	1,5	4,1	-2,7	-11,9	9,2
Sant Cugat del Vallès	31,5	8,2	23,3	4,0	19,3
Santa Coloma de Gramenet	15,1	5,1	10,1	-18,2	28,2
Tarragona	28,2	6,4	21,8	-12,5	34,4
Terrassa	21,8	7,1	14,7	0,6	14,1
Viladecans	7,5	9,5	-2,0	-10,4	8,4
Vilanova i la Geltrú	26,3	3,1	23,2	0,9	22,3

6. Indicadors d'estructura. 2006 (1/2)

	Índex de sobreenvelliment (1)	Índex de recanvi de la població en edats actives (2)	Relació de pobl. infantil per dones en edat fèrtil (3)	Relació de masculinitat (4)	% de població sobre el total de Catalunya
Comarca					
Alt Camp	14	99	22	104	0,6
Alt Empordà	13	104	23	102	1,7
Alt Penedès	13	99	25	102	1,4
Alt Urgell	15	112	16	103	0,3
Alta Ribagorça	14	96	17	115	0,1
Anoia	13	96	26	102	1,6
Bages	12	111	23	99	2,5
Baix Camp	12	90	24	100	2,5
Baix Ebre	12	109	21	106	1,1
Baix Empordà	12	104	22	102	1,7
Baix Llobregat	10	107	24	99	10,7
Baix Penedès	9	116	25	105	1,2
Barcelonès	12	139	19	92	30,9
Berguedà	13	121	19	100	0,6
Cerdanya	14	112	21	111	0,2
Conca de Barberà	15	107	21	105	0,3
Garraf	10	106	23	98	1,9
Garrigues	15	132	20	106	0,3
Garrotxa	13	100	22	102	0,7
Gironès	13	79	24	99	2,4
Maresme	12	103	23	99	5,8
Montsià	12	98	21	104	0,9
Noguera	14	110	20	104	0,5
Osona	12	88	24	101	2,1
Pallars Jussà	17	129	19	103	0,2
Pallars Sobirà	14	115	18	109	0,1
Pla d'Urgell	14	101	23	104	0,5
Pla de l'Estany	12	86	25	99	0,4
Priorat	16	147	17	108	0,1
Ribera d'Ebre	16	124	16	104	0,3
Ripollès	13	136	18	102	0,4
Segarra	15	90	23	108	0,3
Segrià	12	96	22	100	2,7
Selva	11	95	23	106	2,1
Solsonès	12	96	24	107	0,2
Tarragonès	10	94	23	102	3,2
Terra Alta	14	132	18	107	0,2
Urgell	14	98	23	103	0,5
Val d'Aran	15	80	18	111	0,1
Vallès Occidental	11	92	24	99	11,7
Vallès Oriental	11	92	25	102	5,2
Catalunya	12	110	22	98	100
Àmbit del Pla territorial					
Àmbit Metropolità	11	116	22	96	67,6
Comarques Gironines	12	95	23	102	9,5
Camp de Tarragona	11	97	24	102	7,9
Terres de l'Ebre	13	108	21	105	2,5
Àmbit de Ponent	13	100	22	102	4,7
Comarques Centrals	12	100	24	101	6,8
Alt Pirineu i Aran	15	109	18	107	1,0

(1) Habitants de 85 anys i més per 100 habitants de 65 anys i més

(2) Habitants de 60 a 64 anys per 100 habitants de 15 a 19 anys

(3) Habitants de 0 a 4 anys per 100 dones de 15 a 49 anys

(4) Homes per cada 100 dones

6. Indicadors d'estructura. 2006 (2/2)

	Índex de sobreenvelliment (1)	Índex de recanvi de la població en edats actives (2)	Relació de pobl. infantil per dones en edat fèrtil (3)	Relació de masculinitat (4)	% de població sobre el total de Catalunya
Província					
Barcelona	12	114	22	96	74,2
Girona	12	96	23	102	9,7
Lleida	14	101	22	103	5,7
Tarragona	12	100	23	103	10,4
Municipi					
Badalona	10	108	22	99	2,9
Barcelona	13	146	18	90	22,2
Castelldefels	6	87	28	100	0,8
Cerdanyola del Vallès	11	102	21	97	0,8
Cornellà de Llobregat	9	135	22	99	1,2
Esplugues de Llobregat	9	132	18	96	0,6
Girona	14	79	24	94	1,3
Granollers	11	88	22	99	0,8
Hospitalet de Llobregat, l'	9	135	18	97	3,6
Lleida	12	92	23	97	1,8
Manresa	13	110	23	96	1,0
Mataró	11	93	22	101	1,7
Mollet del Vallès	8	93	30	102	0,7
Prat de Llobregat, el	10	108	21	99	0,9
Reus	12	83	25	99	1,4
Rubí	10	89	24	101	1,0
Sabadell	11	103	22	96	2,8
Sant Boi de Llobregat	10	112	21	98	1,1
Sant Cugat del Vallès	14	79	28	95	1,0
Santa Coloma de Gramenet	9	137	22	103	1,6
Tarragona	11	95	24	97	1,8
Terrassa	11	95	25	99	2,8
Viladecans	9	103	24	100	0,9
Vilanova i la Geltrú	10	100	22	96	0,9

(1) Habitants de 85 anys i més per 100 habitants de 65 anys i més

(2) Habitants de 60 a 64 anys per 100 habitants de 15 a 19 anys

(3) Habitants de 0 a 4 anys per 100 dones de 15 a 49 anys

(4) Homes per cada 100 dones

7. Evolució de la taxa bruta de natalitat*. 1986-2006. (1/2)

	Mitjanes anuals				2006
	1986-1990	1991-1995	1996-2000	2001-2005	
Comarca					
Alt Camp	9,5	8,9	9,1	10,2	10,4
Alt Empordà	10,3	10,0	9,5	11,0	12,7
Alt Penedès	9,3	9,1	9,5	12,2	13,3
Alt Urgell	8,3	7,9	6,6	7,0	9,1
Alta Ribagorça	7,0	7,3	6,7	9,2	4,8
Anoia	10,3	9,5	9,3	11,9	13,4
Bages	8,7	8,3	8,7	10,4	11,6
Baix Camp	10,7	9,9	10,1	12,2	13,0
Baix Ebre	9,3	8,2	8,6	9,3	10,4
Baix Empordà	10,5	10,4	9,8	10,8	11,8
Baix Llobregat	10,5	9,8	10,4	12,6	13,0
Baix Penedès	10,1	10,0	9,9	11,8	12,6
Barcelonès	8,7	8,2	8,4	9,5	10,0
Berguedà	8,2	7,2	6,5	7,6	8,8
Cerdanya	9,1	7,6	9,5	10,8	11,8
Conca de Barberà	8,4	7,7	7,8	9,3	9,4
Garraf	10,4	10,2	10,5	12,1	12,3
Garrigues	7,6	6,6	6,6	7,3	8,0
Garrotxa	8,3	8,6	8,2	9,3	11,2
Gironès	10,7	10,5	11,0	13,2	14,4
Maresme	10,9	10,2	10,5	11,7	12,1
Montsià	9,1	8,3	8,7	9,8	11,0
Noguera	7,7	7,9	7,8	8,9	8,7
Osona	9,9	9,5	10,1	11,4	11,9
Pallars Jussà	6,2	6,1	6,6	7,3	8,6
Pallars Sobirà	7,1	6,2	7,9	9,2	8,7
Pla d'Urgell	9,0	8,4	8,8	10,3	12,1
Pla de l'Estany	10,2	11,1	11,3	11,9	13,9
Priorat	7,0	6,1	5,9	6,3	7,5
Ribera d'Ebre	9,1	7,5	7,5	6,4	6,3
Ripollès	7,1	6,7	6,0	7,1	7,9
Segarra	7,9	8,5	9,2	10,1	10,7
Segrià	10,0	9,5	9,3	11,0	11,8
Selva	11,1	10,4	10,2	11,3	12,0
Solsonès	9,2	7,9	9,1	10,8	12,3
Tarragonès	11,2	10,1	10,1	12,2	12,9
Terra Alta	7,3	6,7	6,5	6,3	8,2
Urgell	8,2	8,0	8,8	10,2	11,1
Val d'Aran	9,8	10,0	10,5	10,3	12,1
Vallès Occidental	10,8	10,0	10,8	12,8	13,3
Vallès Oriental	10,4	10,1	11,0	12,7	13,5
Catalunya	9,6	9,1	9,5	11,0	11,7
Àmbit del Pla territorial					
Àmbit Metropolità	9,6	9,0	9,5	11,1	11,6
Comarques Gironines	10,2	10,0	9,9	11,3	12,5
Camp de Tarragona	10,6	9,7	9,8	11,8	12,5
Terres de l'Ebre	9,0	8,0	8,3	8,9	10,0
Àmbit de Ponent	9,1	8,8	8,8	10,3	11,1
Comarques Centrals	9,3	8,8	9,1	10,8	11,9
Alt Pirineu i Aran	8,0	7,5	7,8	8,7	9,8

* Nascuts vius per 1.000 habitants

7. Evolució de la taxa bruta de natalitat*. 1986-2006. (2/2)

	Mitjanes anuals				2006
	1986-1990	1991-1995	1996-2000	2001-2005	
Província					
Barcelona	9,5	9,0	9,5	11,0	11,6
Girona	10,2	10,0	9,9	11,3	12,5
Lleida	8,9	8,6	8,6	10,0	10,9
Tarragona	10,1	9,3	9,4	11,1	11,9
Municipi					
Badalona	9,8	8,9	9,3	11,2	11,8
Barcelona	8,5	8,3	8,4	9,2	9,4
Castelldefels	-	-	-	14,2	14,0
Cerdanyola del Vallès	11,8	9,8	9,9	10,9	10,1
Cornellà de Llobregat	9,0	8,3	8,6	10,9	10,9
Esplugues de Llobregat	10,3	8,0	7,2	8,8	9,3
Girona	11,4	11,4	12,0	13,9	14,2
Granollers	11,6	10,6	10,6	11,7	12,4
Hospitalet de Llobregat, l'	8,3	7,3	7,4	8,9	10,3
Lleida	10,7	10,3	10,0	12,0	12,5
Manresa	8,5	8,4	8,9	10,9	12,3
Mataró	11,1	9,5	10,2	12,0	12,7
Mollet del Vallès	-	-	-	14,2	14,2
Prat de Llobregat, el	11,0	9,4	9,4	10,8	11,5
Reus	11,1	10,1	10,1	12,7	14,0
Rubí	11,5	10,2	11,0	13,2	13,7
Sabadell	10,2	9,3	9,5	11,3	12,1
Sant Boi de Llobregat	11,1	9,6	9,8	11,3	11,5
Sant Cugat del Vallès	-	-	14,0	15,3	13,5
Santa Coloma de Gramenet	9,6	8,0	8,4	10,7	12,5
Tarragona	11,4	10,3	9,9	12,6	13,5
Terrassa	10,7	10,0	10,9	13,4	14,5
Viladecans	11,3	11,0	12,0	14,0	14,8
Vilanova i la Geltrú	10,1	9,6	9,9	11,3	11,2

* Nascuts vius per 1.000 habitants

8. Evolució de la taxa bruta de mortalitat*. 1986-2006. (1/2)

	Mitjanes anuals				2006
	1986-1990	1991-1995	1996-2000	2001-2005	
Comarca					
Alt Camp	10,2	10,5	10,2	10,3	9,1
Alt Empordà	8,6	9,5	9,2	9,1	8,4
Alt Penedès	8,9	9,4	9,6	9,1	7,6
Alt Urgell	11,0	12,1	12,0	12,9	12,3
Alta Ribagorça	7,4	8,3	10,2	10,9	9,9
Anoia	8,2	8,4	8,8	9,0	7,4
Bages	9,1	9,7	10,0	10,2	9,5
Baix Camp	8,2	8,4	9,0	9,1	8,0
Baix Ebre	10,5	10,9	11,5	10,9	9,7
Baix Empordà	9,1	8,8	9,0	8,8	7,7
Baix Llobregat	6,0	6,5	6,9	6,9	6,4
Baix Penedès	7,5	8,1	7,6	7,4	7,6
Barcelonès	8,7	9,5	10,1	9,9	9,3
Berguedà	10,9	12,1	12,6	13,5	12,0
Cerdanya	9,0	9,4	9,4	8,3	7,0
Conca de Barberà	11,3	12,7	13,5	13,0	11,1
Garraf	8,4	8,9	8,6	8,2	7,1
Garrigues	12,4	12,5	13,2	14,3	12,7
Garrotxa	9,9	10,7	10,8	11,2	10,7
Gironès	8,1	8,3	8,7	8,1	7,6
Maresme	7,1	7,3	7,9	7,9	7,4
Montsià	9,9	10,2	10,6	10,3	9,5
Noguera	10,0	11,3	11,8	12,1	10,8
Osona	8,3	8,5	8,9	9,2	8,4
Pallars Jussà	13,0	14,4	14,2	14,1	12,3
Pallars Sobirà	11,1	11,4	11,0	10,9	9,1
Pla d'Urgell	9,1	10,1	10,8	10,5	9,9
Pla de l'Estany	9,0	9,3	9,4	9,8	8,1
Priorat	12,5	13,4	13,4	14,6	13,1
Ribera d'Ebre	10,8	11,5	11,6	12,4	11,7
Ripollès	9,9	11,5	11,7	13,0	12,8
Segarra	10,5	11,1	11,8	10,1	8,4
Segrià	8,9	9,8	10,0	10,0	9,7
Selva	7,5	7,8	8,4	8,0	6,9
Solsonès	8,3	10,4	10,8	11,0	9,1
Tarragonès	6,9	7,2	7,5	7,6	6,9
Terra Alta	11,3	12,8	13,1	13,7	12,3
Urgell	10,2	11,2	11,7	11,6	10,3
Val d'Aran	6,8	6,8	8,2	6,5	5,5
Vallès Occidental	6,5	6,8	7,2	7,0	6,6
Vallès Oriental	6,2	6,6	7,1	7,0	6,7
Catalunya	8,1	8,6	9,0	8,8	8,2
Àmbit del Pla territorial					
Àmbit Metropolità	7,7	8,3	8,7	8,5	7,9
Comarques Gironines	8,6	8,9	9,2	8,9	8,1
Camp de Tarragona	8,1	8,4	8,6	8,6	7,8
Terres de l'Ebre	10,4	10,9	11,3	11,1	10,0
Àmbit de Ponent	9,5	10,4	10,8	10,7	10,0
Comarques Centrals	8,8	9,3	9,7	10,0	8,9
Alt Pirineu i Aran	10,4	11,1	11,2	10,9	9,7

* Defuncions per 1.000 habitants

8. Evolució de la taxa bruta de mortalitat*. 1986-2006. (2/2)

	Mitjanes anuals				2006
	1986-1990	1991-1995	1996-2000	2001-2005	
Província					
Barcelona	7,8	8,4	8,8	8,6	8,0
Girona	8,6	9,0	9,2	8,9	8,1
Lleida	9,6	10,6	10,9	10,9	10,0
Tarragona	8,7	9,1	9,3	9,2	8,3
Municipi					
Badalona	6,3	7,0	7,5	7,7	7,0
Barcelona	9,8	10,5	11,1	10,7	10,0
Castelldefels	-	-	-	6,8	5,2
Cerdanyola del Vallès	4,1	4,9	5,4	5,7	5,9
Cornellà de Llobregat	6,0	6,9	7,7	8,0	7,7
Esplugues de Llobregat	4,8	5,4	6,7	7,2	7,3
Girona	8,3	8,1	8,6	8,0	7,4
Granollers	6,2	6,6	7,0	7,1	7,0
Hospitalet de Llobregat, l'	6,3	7,3	8,0	8,2	7,8
Lleida	8,2	8,9	9,1	9,3	9,2
Manresa	9,1	9,7	10,5	10,5	9,8
Mataró	6,6	7,3	7,8	7,6	7,0
Mollet del Vallès	-	-	-	6,4	5,8
Prat de Llobregat, el	5,5	5,7	6,5	6,8	7,2
Reus	7,9	8,0	8,4	8,8	7,9
Rubí	5,3	5,9	6,3	6,4	5,6
Sabadell	7,4	7,7	8,4	8,4	7,8
Sant Boi de Llobregat	6,1	6,7	7,3	7,3	7,4
Sant Cugat del Vallès	-	-	6,3	5,4	5,2
Santa Coloma de Gramenet	5,7	6,4	7,4	8,1	7,4
Tarragona	6,9	7,4	7,9	8,3	7,1
Terrassa	7,4	7,8	8,1	8,1	7,4
Viladecans	4,4	5,3	5,4	5,5	5,3
Vilanova i la Geltrú	8,0	8,9	9,1	9,0	8,1

* Defuncions per 1.000 habitants

9. Evolució de la taxa bruta de creixement natural*. 1986-2005. (1/2)

	Mitjanes anuals				2006
	1986-1990	1991-1995	1996-2000	2001-2005	
Comarca					
Alt Camp	-0,6	-1,6	-1,1	-0,1	1,3
Alt Empordà	1,6	0,6	0,2	1,9	4,3
Alt Penedès	0,4	-0,3	-0,1	3,1	5,7
Alt Urgell	-2,7	-4,2	-5,4	-5,9	-3,2
Alta Ribagorça	-0,3	-1,0	-3,4	-1,6	-5,1
Anoia	2,1	1,1	0,5	2,9	6,0
Bages	-0,4	-1,4	-1,3	0,1	2,1
Baix Camp	2,5	1,5	1,1	3,1	4,9
Baix Ebre	-1,2	-2,7	-2,8	-1,5	0,8
Baix Empordà	1,4	1,5	0,8	2,0	4,1
Baix Llobregat	4,5	3,3	3,5	5,7	6,5
Baix Penedès	2,6	2,0	2,3	4,3	4,9
Barcelonès	0,0	-1,3	-1,7	-0,5	0,7
Berguedà	-2,8	-4,9	-6,1	-5,9	-3,3
Cerdanya	0,1	-1,9	0,1	2,6	4,8
Conca de Barberà	-2,9	-5,0	-5,7	-3,7	-1,7
Garraf	2,1	1,3	1,9	3,9	5,2
Garrigues	-4,8	-6,0	-6,6	-7,0	-4,7
Garrotxa	-1,6	-2,1	-2,7	-1,9	0,4
Gironès	2,5	2,2	2,3	5,1	6,8
Maresme	3,8	2,8	2,6	3,8	4,7
Montsià	-0,8	-1,9	-1,8	-0,4	1,5
Noguera	-2,3	-3,5	-4,0	-3,1	-2,1
Osona	1,6	1,0	1,2	2,2	3,5
Pallars Jussà	-6,8	-8,2	-7,6	-6,8	-3,7
Pallars Sobirà	-4,0	-5,2	-3,1	-1,7	-0,4
Pla d'Urgell	0,0	-1,7	-2,1	-0,2	2,2
Pla de l'Estany	1,2	1,9	2,0	2,0	5,7
Priorat	-5,5	-7,3	-7,5	-8,3	-5,5
Ribera d'Ebre	-1,8	-4,0	-4,2	-6,0	-5,3
Ripollès	-2,8	-4,8	-5,7	-5,9	-4,9
Segarra	-2,6	-2,6	-2,6	0,0	2,3
Segrià	1,1	-0,3	-0,7	1,0	2,1
Selva	3,5	2,6	1,8	3,3	5,1
Solsonès	0,8	-2,5	-1,7	-0,1	3,3
Tarragonès	4,3	3,0	2,6	4,6	6,1
Terra Alta	-4,0	-6,2	-6,6	-7,4	-4,0
Urgell	-2,0	-3,1	-2,9	-1,4	0,7
Val d'Aran	3,1	3,2	2,2	3,8	6,6
Vallès Occidental	4,3	3,2	3,6	5,7	6,7
Vallès Oriental	4,2	3,5	3,8	5,7	6,8
Catalunya	1,5	0,5	0,5	2,2	3,5
Àmbit del Pla territorial					
Àmbit Metropolità	1,8	0,8	0,8	2,5	3,7
Comarques Gironines	1,6	1,1	0,7	2,4	4,4
Camp de Tarragona	2,5	1,4	1,2	3,2	4,7
Terres de l'Ebre	-1,4	-2,9	-3,0	-2,2	-0,1
Àmbit de Ponent	-0,3	-1,6	-1,9	-0,4	1,1
Comarques Centrals	0,5	-0,5	-0,6	0,8	3,0
Alt Pirineu i Aran	-2,4	-3,6	-3,4	-2,2	0,1

* Creixement natural per 1.000 habitants

9. Evolució de la taxa bruta de creixement natural*. 1986-2005. (2/2)

	Mitjanes anuals				2006
	1986-1990	1991-1995	1996-2000	2001-2005	
Província					
Barcelona	1,7	0,7	0,7	2,4	3,6
Girona	1,6	1,0	0,7	2,4	4,5
Lleida	-0,7	-2,0	-2,3	-0,9	0,9
Tarragona	1,4	0,2	0,1	1,8	3,5
Municipi					
Badalona	3,5	1,9	1,7	3,5	4,8
Barcelona	-1,3	-2,2	-2,7	-1,5	-0,5
Castelldefels	-	-	-	7,4	8,8
Cerdanyola del Vallès	7,7	4,9	4,5	5,3	4,2
Cornellà de Llobregat	3,0	1,4	0,9	2,8	3,3
Esplugues de Llobregat	5,5	2,5	0,5	1,6	2,0
Girona	3,1	3,3	3,5	5,9	6,8
Granollers	5,3	4,1	3,5	4,6	5,5
Hospitalet de Llobregat, l'	2,0	0,0	-0,6	0,7	2,5
Lleida	2,6	1,4	0,8	2,6	3,2
Manresa	-0,6	-1,3	-1,5	0,4	2,5
Mataró	4,4	2,2	2,4	4,4	5,7
Mollet del Vallès	-	-	-	7,8	8,4
Prat de Llobregat, el	5,5	3,7	2,9	4,0	4,3
Reus	3,2	2,1	1,7	3,8	6,0
Rubí	6,2	4,3	4,8	6,7	8,1
Sabadell	2,8	1,7	1,2	2,9	4,3
Sant Boi de Llobregat	4,9	2,9	2,5	4,0	4,1
Sant Cugat del Vallès	-	-	7,8	9,9	8,2
Santa Coloma de Gramenet	3,9	1,7	1,0	2,6	5,1
Tarragona	4,5	2,9	2,0	4,3	6,4
Terrassa	3,3	2,2	2,7	5,3	7,1
Viladecans	6,9	5,7	6,7	8,5	9,5
Vilanova i la Geltrú	2,1	0,7	0,8	2,3	3,1

* Creixement natural per 1.000 habitants

10. Evolució de la taxa bruta de creixement migratori*. 1986-2006. (1/2)

	Mitjanes anuals				2006
	1986-1990	1991-1995	1996-2000	2001-2005	
Comarca					
Alt Camp	2,2	3,1	5,0	28,2	35,6
Alt Empordà	10,9	4,1	8,8	36,6	47,0
Alt Penedès	8,6	8,4	15,4	34,9	29,8
Alt Urgell	5,2	2,7	5,1	20,0	18,5
Alta Ribagorça	-5,6	2,2	0,3	25,8	25,5
Anoia	5,5	8,5	11,7	27,4	24,5
Bages	2,6	2,0	2,3	20,6	22,3
Baix Camp	11,1	9,7	5,3	26,9	37,7
Baix Ebre	2,3	5,8	2,6	27,7	31,6
Baix Empordà	13,4	9,8	10,7	29,1	32,2
Baix Llobregat	5,7	5,6	9,5	12,2	6,9
Baix Penedès	25,6	39,3	43,1	65,3	61,9
Barcelonès	-5,9	-11,9	-7,2	10,9	6,3
Berguedà	-4,4	2,5	0,0	16,6	17,8
Cerdanya	3,4	6,2	15,3	35,6	31,4
Conca de Barberà	-1,3	7,6	9,0	17,3	19,4
Garraf	14,5	26,4	30,9	35,1	36,5
Garrigues	-2,2	3,0	3,7	9,6	15,5
Garrotxa	4,8	4,3	5,9	19,7	18,5
Gironès	4,4	1,1	8,5	30,2	25,0
Maresme	13,6	12,4	16,6	23,1	18,2
Montsià	1,8	3,5	8,5	22,8	36,5
Noguera	-3,4	0,7	5,0	16,4	13,3
Osona	2,8	6,8	7,2	21,1	16,1
Pallars Jussà	-7,1	6,4	-3,5	8,2	37,6
Pallars Sobirà	2,9	17,6	13,7	28,4	20,1
Pla d'Urgell	1,3	3,4	4,5	24,5	32,0
Pla de l'Estany	11,1	6,5	6,8	20,0	15,5
Priorat	-5,7	1,1	6,2	16,4	7,4
Ribera d'Ebre	-2,9	-1,8	-1,9	7,2	22,6
Ripollès	-4,8	-1,2	-0,3	8,8	13,5
Segarra	2,3	6,2	9,3	31,9	11,3
Segrià	4,2	1,2	1,5	20,7	26,2
Selva	11,7	9,4	15,7	42,1	50,3
Solsonès	0,4	8,0	5,2	26,1	27,6
Tarragonès	8,8	8,8	9,5	31,7	42,9
Terra Alta	-3,4	0,8	-0,8	14,6	6,9
Urgell	1,5	4,8	5,5	20,7	22,5
Val d'Aran	9,0	17,5	12,5	30,6	32,7
Vallès Occidental	5,2	6,4	9,2	16,5	14,1
Vallès Oriental	13,9	11,4	17,1	22,5	18,8
Catalunya	1,9	0,3	4,4	18,9	17,6
Àmbit del Pla territorial					
Àmbit Metropolità	0,4	-2,2	2,9	15,0	11,0
Comarques Gironines	8,4	5,3	9,7	31,4	34,6
Camp de Tarragona	9,7	11,6	11,7	33,9	42,2
Terres de l'Ebre	0,9	3,5	3,8	22,2	30,5
Àmbit de Ponent	2,2	2,2	3,2	20,6	23,4
Comarques Centrals	2,5	5,0	5,7	22,1	20,7
Alt Pirineu i Aran	1,6	7,2	7,0	23,9	27,4

* Creixement migratori per 1.000 habitants

10. Evolució de la taxa bruta de creixement migratori*. 1986-2006. (2/2)

	Mitjanes anuals				2006
	1986-1990	1991-1995	1996-2000	2001-2005	
Província					
Barcelona	0,6	-1,6	3,2	15,6	11,9
Girona	8,0	5,3	9,7	31,6	34,5
Lleida	1,9	3,1	3,7	20,8	23,8
Tarragona	7,1	9,3	9,6	30,9	39,4
Municipi					
Badalona	-8,5	-9,2	-6,1	-0,2	-13,7
Barcelona	-5,5	-11,9	-5,4	13,6	7,6
Castelldefels	-	-	-	31,4	19,3
Cerdanyola del Vallès	3,3	-28,1	6,2	6,4	6,6
Cornellà de Llobregat	-7,0	-7,6	-5,2	1,1	6,5
Esplugues de Llobregat	-2,3	-8,7	-8,4	0,4	0,5
Girona	3,2	0,0	5,7	28,2	28,2
Granollers	10,0	-7,7	3,4	14,3	11,1
Hospitalet de Llobregat, l'	-6,9	-12,4	-13,9	11,6	13,8
Lleida	5,3	-1,3	-2,9	19,5	23,2
Manresa	3,3	-4,0	-2,7	21,5	19,8
Mataró	-1,0	-2,0	4,6	16,0	11,4
Mollet del Vallès	-	-	-	3,8	1,0
Prat de Llobregat, el	-1,1	-6,6	-6,8	-5,2	-1,0
Reus	13,1	4,0	-5,0	17,8	27,3
Rubí	10,7	8,2	18,0	18,0	12,0
Sabadell	0,6	-5,2	-4,3	12,8	10,7
Sant Boi de Llobregat	1,2	-3,0	-0,8	-0,6	-2,7
Sant Cugat del Vallès	-	-	-	26,3	23,3
Santa Coloma de Gramenet	-5,8	-17,0	-16,5	-3,2	10,1
Tarragona	5,1	-2,1	0,4	16,9	21,8
Terrassa	-5,3	3,8	7,9	17,1	14,7
Viladecans	7,3	12,8	5,7	5,6	-2,0
Vilanova i la Geltrú	3,0	6,4	20,3	23,5	23,2

* Creixement migratori per 1.000 habitants

11. Evolució de la taxa bruta de creixement total*. 1986-2006. (1/2)

	Mitjanes anuals				2006
	1986-1990	1991-1995	1996-2000	2001-2005	
Comarca					
Alt Camp	1,6	1,6	3,9	28,2	36,8
Alt Empordà	12,6	4,6	9,0	38,5	51,3
Alt Penedès	9,1	8,1	15,2	38,0	35,5
Alt Urgell	2,5	-1,5	-0,3	14,1	15,3
Alta Ribagorça	-5,9	1,2	-3,1	24,2	20,5
Anoia	7,6	9,5	12,2	30,3	30,5
Bages	2,3	0,6	1,0	20,7	24,4
Baix Camp	13,6	11,2	6,4	30,1	42,6
Baix Ebre	1,1	3,1	-0,2	26,1	32,3
Baix Empordà	14,8	11,4	11,5	31,1	36,3
Baix Llobregat	10,2	8,9	13,0	17,9	13,4
Baix Penedès	28,2	41,2	45,4	69,6	66,9
Barcelonès	-6,0	-13,2	-8,9	10,4	7,0
Berguedà	-7,2	-2,4	-6,1	10,7	14,5
Cerdanya	3,5	4,3	15,4	38,2	36,2
Conca de Barberà	-4,2	2,7	3,3	13,6	17,7
Garraf	16,5	27,7	32,8	39,0	41,7
Garrigues	-7,0	-3,0	-2,9	2,6	10,8
Garrotxa	3,2	2,2	3,2	17,8	18,9
Gironès	6,9	3,3	10,8	35,2	31,9
Maresme	17,4	15,3	19,2	27,0	22,8
Montsià	1,0	1,6	6,7	22,3	38,0
Noguera	-5,7	-2,7	1,0	13,3	11,2
Osona	4,4	7,8	8,4	23,3	19,5
Pallars Jussà	-13,9	-1,8	-11,1	1,4	33,9
Pallars Sobirà	-1,1	12,4	10,6	26,7	19,7
Pla d'Urgell	1,3	1,7	2,4	24,3	34,2
Pla de l'Estany	12,2	8,3	8,7	22,0	21,2
Priorat	-11,2	-6,2	-1,3	8,2	1,9
Ribera d'Ebre	-4,7	-5,7	-6,0	1,3	17,3
Ripollès	-7,6	-6,0	-6,0	3,0	8,6
Segarra	-0,3	3,6	6,7	31,9	13,6
Segrià	5,4	0,9	0,8	21,6	28,3
Selva	15,3	12,0	17,5	45,4	55,4
Solsonès	1,2	5,5	3,6	25,9	30,9
Tarragonès	13,1	11,8	12,1	36,3	49,0
Terra Alta	-7,4	-5,4	-7,4	7,2	2,8
Urgell	-0,5	1,7	2,6	19,3	23,2
Val d'Aran	12,1	20,7	14,8	34,3	39,3
Vallès Occidental	9,5	9,6	12,8	22,2	20,8
Vallès Oriental	18,1	14,9	21,0	28,1	25,6
Catalunya	3,4	0,8	4,8	21,0	21,1
Àmbit del Pla territorial					
Àmbit Metropolità	2,2	-1,4	3,7	17,6	14,7
Comarques Gironines	10,0	6,4	10,4	33,8	39,1
Camp de Tarragona	12,2	13,0	12,9	37,0	46,9
Terres de l'Ebre	-0,5	0,6	0,9	20,0	30,4
Àmbit de Ponent	1,8	0,5	1,3	20,2	24,5
Comarques Centrals	3,0	4,4	5,0	22,9	23,7
Alt Pirineu i Aran	-0,8	3,6	3,6	21,7	27,5

* Creixement total per 1.000 habitants

11. Evolució de la taxa bruta de creixement total*. 1986-2006. (2/2)

	Mitjanes anuals				2006
	1986-1990	1991-1995	1996-2000	2001-2005	
Província					
Barcelona	2,3	-0,9	3,8	18,0	15,5
Girona	9,5	6,4	10,5	34,0	39,0
Lleida	1,2	1,1	1,4	19,9	24,7
Tarragona	8,5	9,5	9,7	32,7	42,9
Municipi					
Badalona	-5,0	-7,3	-4,4	3,2	-8,9
Barcelona	-6,7	-14,1	-8,1	12,1	7,1
Castelldefels	-	-	-	38,8	28,1
Cerdanyola del Vallès	11,0	-23,2	10,7	11,7	10,8
Cornellà de Llobregat	-4,0	-6,2	-4,3	4,0	9,8
Esplugues de Llobregat	3,2	-6,2	-7,9	2,0	2,6
Girona	6,3	3,3	9,2	34,1	35,0
Granollers	15,4	-3,6	6,9	18,9	16,6
Hospitalet de Llobregat, l'	-4,8	-12,4	-14,5	12,3	16,3
Lleida	7,8	0,0	-2,1	22,1	26,4
Manresa	2,7	-5,3	-4,3	21,9	22,4
Mataró	3,5	0,2	7,0	20,4	17,0
Mollet del Vallès	-	-	-	11,6	9,4
Prat de Llobregat, el	4,5	-2,9	-3,9	-1,3	3,3
Reus	16,3	6,1	-3,3	21,7	33,3
Rubí	16,9	12,5	22,8	24,7	20,1
Sabadell	3,4	-3,6	-3,2	15,7	15,0
Sant Boi de Llobregat	6,1	-0,0	1,7	3,4	1,5
Sant Cugat del Vallès	-	-	-	36,2	31,5
Santa Coloma de Gramenet	-1,9	-15,4	-15,5	-0,6	15,1
Tarragona	9,6	0,8	2,3	21,2	28,2
Terrassa	-1,9	6,0	10,6	22,4	21,8
Viladecans	14,2	18,5	12,4	14,1	7,5
Vilanova i la Geltrú	5,1	7,1	21,1	25,8	26,3

* Creixement total per 1.000 habitants

12. Evolució de la població total*. 1986-2006. (1/2)

	1986	1991	1996	2001	2006
Comarca					
Alt Camp	33.843	34.052	34.356	35.694	41.818
Alt Empordà	86.296	91.346	92.980	99.718	123.964
Alt Penedès	67.502	70.407	73.671	81.390	98.615
Alt Urgell	18.867	19.091	18.953	19.119	20.637
Alta Ribagorça	3.626	3.517	3.549	3.477	4.009
Anoia	80.111	83.314	87.248	93.872	110.390
Bages	150.789	152.383	152.451	155.411	174.305
Baix Camp	125.131	133.830	140.792	146.414	174.939
Baix Ebre	64.593	64.822	65.515	66.532	77.290
Baix Empordà	84.833	90.925	96.074	103.615	122.553
Baix Llobregat	588.319	617.844	647.046	695.861	758.527
Baix Penedès	33.907	39.343	48.457	61.888	88.553
Barcelonès	2.370.620	2.286.953	2.134.889	2.085.018	2.192.954
Berguedà	40.487	39.183	38.454	38.083	40.260
Cerdanya	12.216	12.435	12.846	14.294	17.217
Conca de Barberà	18.404	18.023	18.284	18.806	20.249
Garraf	72.631	79.289	92.255	108.859	133.497
Garrigues	20.099	19.450	19.176	19.027	19.437
Garrotxa	45.506	46.236	46.689	47.879	52.796
Gironès	123.051	126.874	129.251	139.481	167.127
Maresme	272.930	297.399	321.367	358.244	408.466
Montsià	54.032	54.513	54.777	57.741	65.722
Noguera	35.692	34.833	34.312	34.759	37.369
Osona	115.746	118.639	123.438	130.004	146.312
Pallars Jussà	13.691	12.822	12.672	12.033	12.607
Pallars Sobirà	5.470	5.493	5.830	6.191	7.092
Pla d'Urgell	28.706	28.811	29.137	29.820	34.380
Pla de l'Estany	21.637	23.019	23.933	25.317	28.304
Priorat	9.989	9.440	9.192	9.204	9.568
Ribera d'Ebre	23.635	22.906	22.382	21.629	22.322
Ripollès	28.216	27.125	26.224	25.744	26.316
Segarra	17.115	17.107	17.355	18.619	21.392
Segrià	159.429	163.295	163.547	166.676	188.301
Selva	92.178	99.447	105.432	118.038	150.782
Solsonès	10.810	10.897	11.153	11.524	13.337
Tarragonès	150.507	160.858	169.415	182.864	224.918
Terra Alta	13.387	12.885	12.520	12.209	12.658
Urgell	29.965	29.821	30.206	31.117	34.439
Val d'Aran	6.066	6.550	7.241	7.697	9.424
Vallès Occidental	625.681	655.954	688.605	739.836	829.933
Vallès Oriental	243.607	266.208	288.326	323.185	371.437
Catalunya	5.999.320	6.087.339	6.110.000	6.356.889	7.094.216
Àmbit del Pla territorial					
Àmbit Metropolità	4.241.290	4.274.054	4.246.159	4.392.393	4.793.429
Comarques Gironines	481.717	504.972	520.583	559.792	671.842
Camp de Tarragona	371.781	395.546	420.496	454.870	560.045
Terres de l'Ebre	155.647	155.126	155.194	158.111	177.992
Àmbit de Ponent	291.006	293.317	293.733	300.018	335.318
Comarques Centrals	397.943	404.416	412.744	428.894	484.604
Alt Pirineu i Aran	59.936	59.908	61.091	62.811	70.986

*Població a 31 de desembre

12. Evolució de la població total*. 1986-2006. (2/2)

	1986	1991	1996	2001	2006
Província					
Barcelona	4.628.423	4.667.573	4.647.750	4.809.137	5.264.523
Girona	491.222	514.615	530.505	571.539	685.708
Lleida	352.247	354.479	356.055	363.232	405.948
Tarragona	527.428	550.672	575.690	612.981	738.037
Municipi					
Badalona	224.466	217.639	211.363	205.886	208.280
Barcelona	1.696.543	1.631.575	1.516.015	1.494.661	1.578.037
Castelldefels	-	-	-	46.762	56.182
Cerdanyola del Vallès	54.082	57.120	50.974	53.447	56.732
Cornellà de Llobregat	86.941	84.839	82.304	80.190	83.101
Esplugues de Llobregat	47.893	48.378	46.520	45.178	45.655
Girona	67.361	69.417	70.565	75.758	90.364
Granollers	48.624	51.901	51.225	53.520	58.800
Hospitalet de Llobregat, l'	279.367	270.807	252.057	239.641	257.880
Lleida	108.492	112.395	111.901	112.626	127.104
Manresa	65.496	66.031	64.051	64.101	71.972
Mataró	100.435	101.595	102.068	106.856	118.746
Mollet del Vallès	-	-	-	47.488	50.222
Prat de Llobregat, el	63.335	64.568	63.305	61.827	62.029
Reus	82.223	88.665	90.818	89.397	102.559
Rubí	46.917	50.880	54.602	61.500	69.355
Sabadell	186.902	189.417	185.368	184.387	200.771
Sant Boi de Llobregat	76.273	78.119	77.896	78.957	80.204
Sant Cugat del Vallès	-	-	47.929	60.778	72.325
Santa Coloma de Gramenet	135.529	132.676	122.495	112.886	116.057
Tarragona	107.335	112.276	112.233	114.021	129.529
Terrassa	160.059	159.182	164.464	174.526	196.630
Viladecans	45.592	49.078	53.819	56.988	60.914
Vilanova i la Geltrú	45.231	46.288	48.629	54.397	62.006

*Població a 31 de desembre

13. Evolució del percentatge de població de 0 a 15 anys. 1986-2006 (1/2)

	1986	1991	1996	2001	2006
Comarca					
Alt Camp	21,8	19,0	16,0	15,2	15,9
Alt Empordà	22,1	19,2	16,8	15,8	16,1
Alt Penedès	22,7	19,2	16,2	15,4	17,0
Alt Urgell	18,8	16,3	14,4	13,4	13,1
Alta Ribagorça	18,3	15,6	13,8	12,9	12,9
Anoia	23,9	20,6	17,1	15,9	17,2
Bages	21,0	18,1	15,0	14,0	15,4
Baix Camp	24,8	21,0	17,3	16,4	17,3
Baix Ebre	21,4	18,6	15,5	14,1	14,7
Baix Empordà	22,5	19,6	16,7	15,7	16,0
Baix Llobregat	26,9	21,4	17,1	16,0	16,9
Baix Penedès	24,4	20,8	17,4	15,8	16,8
Barcelonès	20,9	16,6	13,6	12,7	13,3
Berguedà	18,6	16,2	13,4	12,3	12,9
Cerdanya	21,1	18,2	15,6	14,4	15,1
Conca de Barberà	19,3	16,9	14,6	13,8	14,2
Garraf	24,1	20,1	16,7	16,0	17,0
Garrigues	17,8	15,4	13,4	12,2	12,5
Garrotxa	18,7	16,6	14,4	13,9	14,8
Gironès	24,6	20,9	17,7	16,8	17,6
Maresme	25,0	21,0	17,4	16,4	16,7
Montsià	21,6	18,8	15,7	14,4	14,9
Noguera	19,2	16,6	14,2	13,3	13,9
Osona	22,0	19,2	16,5	15,8	16,8
Pallars Jussà	16,2	13,9	12,8	11,5	12,0
Pallars Sobirà	14,8	13,7	13,0	13,2	13,0
Pla d'Urgell	20,2	17,6	15,0	14,4	15,4
Pla de l'Estany	22,2	19,7	17,7	17,0	18,0
Priorat	16,8	14,6	12,0	11,3	11,7
Ribera d'Ebre	20,4	18,2	15,3	13,5	12,8
Ripollès	18,8	16,0	13,1	11,5	12,1
Segarra	18,2	16,7	15,0	14,8	16,3
Segrià	22,4	19,3	16,2	15,1	15,8
Selva	23,2	20,3	17,2	16,0	16,3
Solsonès	20,8	17,7	15,1	14,3	15,8
Tarragonès	25,8	21,8	17,8	16,0	16,7
Terra Alta	17,0	15,4	13,2	11,5	11,6
Urgell	18,9	16,9	15,0	14,4	15,6
Val d'Aran	21,2	20,0	18,3	16,7	14,8
Vallès Occidental	25,8	21,3	17,7	16,7	17,5
Vallès Oriental	25,8	21,4	17,8	16,7	17,7
Catalunya	22,8	18,9	15,7	14,8	15,6
Àmbit del Pla territorial					
Àmbit Metropolità	23,1	18,7	15,5	14,7	15,4
Comarques Gironines	22,5	19,5	16,7	15,8	16,3
Camp de Tarragona	24,4	20,8	17,2	15,9	16,7
Terres de l'Ebre	20,9	18,3	15,4	13,9	14,3
Àmbit de Ponent	20,9	18,2	15,5	14,5	15,4
Comarques Centrals	21,6	18,7	15,7	14,8	16,0
Alt Pirineu i Aran	18,5	16,3	14,6	13,6	13,6

13. Evolució del percentatge de població de 0 a 15 anys. 1986-2006 (2/2)

	1986	1991	1996	2001	2006
Província					
Barcelona	22,9	18,7	15,5	14,7	15,5
Girona	22,5	19,5	16,7	15,8	16,3
Lleida	20,4	17,8	15,3	14,3	15,1
Tarragona	23,4	20,1	16,7	15,4	16,1
Municipi					
Badalona	26,9	21,5	16,7	14,9	15,4
Barcelona	18,9	15,4	12,9	12,4	12,9
Castelldefels	-	-	-	17,2	18,7
Cerdanyola del Vallès	30,1	24,0	18,3	16,0	15,9
Cornellà de Llobregat	24,3	18,4	14,4	13,8	15,0
Esplugues de Llobregat	26,9	20,8	15,8	13,4	13,9
Girona	25,1	21,3	18,0	17,1	17,6
Granollers	26,0	21,6	18,3	16,2	16,4
Hospitalet de Llobregat, l'	23,8	17,5	13,4	12,3	13,3
Lleida	23,7	20,2	16,9	15,7	16,4
Manresa	20,6	17,4	14,2	13,5	15,1
Mataró	25,4	21,2	17,4	15,8	15,9
Mollet del Vallès	-	-	-	16,9	18,4
Prat de Llobregat, el	28,8	23,1	17,7	15,3	15,3
Reus	25,6	21,6	17,5	16,6	17,6
Rubí	28,5	23,6	18,4	16,7	17,1
Sabadell	24,2	19,4	16,4	15,3	15,8
Sant Boi de Llobregat	27,3	22,0	17,3	15,5	15,6
Sant Cugat del Vallès	-	-	19,7	20,8	22,5
Santa Coloma de Gramenet	27,2	20,1	15,0	13,2	14,3
Tarragona	25,6	21,7	17,4	15,8	16,8
Terrassa	23,7	19,9	16,8	16,0	16,8
Viladecans	29,5	23,0	18,2	16,9	17,4
Vilanova i la Geltrú	23,8	19,8	16,2	15,5	16,2

14. Evolució del percentatge de població de 16 a 64 anys. 1986-2006 (1/2)

	1986	1991	1996	2001	2006
Comarca					
Alt Empordà	62,9	64,4	65,4	65,9	67,5
Alt Penedès	63,1	64,7	66,4	67,1	67,6
Alt Urgell	63,6	64,3	64,0	63,6	66,8
Alta Ribagorça	67,1	66,0	64,0	65,6	68,8
Anoia	63,0	64,4	66,4	67,2	67,4
Bages	64,2	64,7	65,6	65,3	66,1
Baix Camp	62,9	65,1	67,2	67,6	68,2
Baix Ebre	62,2	62,9	63,8	64,4	66,1
Baix Empordà	63,1	65,0	66,7	66,7	67,6
Baix Llobregat	64,7	68,6	71,5	71,2	69,7
Baix Penedès	63,9	65,9	68,3	68,9	69,2
Barcelonès	65,7	67,5	67,7	67,1	67,4
Berguedà	63,7	62,7	62,6	62,2	64,4
Cerdanya	63,9	64,6	66,2	67,8	69,8
Conca de Barberà	61,3	60,4	61,5	62,2	64,2
Garraf	64,0	66,2	68,7	69,1	69,2
Garrigues	61,4	60,8	60,8	60,4	62,5
Garrotxa	64,3	63,3	63,6	62,8	64,8
Gironès	62,6	64,6	66,8	67,3	68,7
Maresme	63,7	66,4	68,5	69,0	68,8
Montsià	62,0	62,8	64,0	65,2	66,3
Noguera	62,5	62,2	62,5	62,0	63,9
Osona	64,7	65,2	66,1	65,9	66,7
Pallars Jussà	61,3	59,4	59,8	58,5	60,5
Pallars Sobirà	64,1	61,5	62,3	63,1	67,3
Pla d'Urgell	63,1	63,0	63,9	63,7	65,7
Pla de l'Estany	63,1	64,0	64,8	64,6	65,3
Priorat	59,1	59,3	59,7	60,4	62,7
Ribera d'Ebre	61,1	60,5	61,2	61,8	64,1
Ripollès	64,4	63,9	64,5	64,0	64,4
Segarra	63,2	62,3	63,0	63,3	65,3
Segrià	63,8	64,9	66,4	66,3	67,5
Selva	65,0	66,4	67,9	68,1	69,4
Solsonès	64,2	64,2	65,2	64,8	65,4
Tarragonès	63,8	65,9	68,4	69,2	69,9
Terra Alta	61,9	60,6	59,6	59,6	61,5
Urgell	62,9	62,5	63,1	62,9	64,7
Val d'Aran	66,0	65,8	67,9	69,5	73,8
Vallès Occidental	64,3	67,3	69,3	69,3	68,9
Vallès Oriental	64,4	67,3	69,7	70,0	69,3
Catalunya	64,6	66,5	67,8	67,8	68,0
Àmbit del Pla territorial					
Àmbit Metropolità	65,1	67,5	68,7	68,5	68,4
Comarques Gironines	63,5	64,8	66,3	66,5	67,8
Camp de Tarragona	63,1	65,0	67,2	67,9	68,7
Terres de l'Ebre	61,9	62,3	63,1	64,0	65,6
Àmbit de Ponent	63,3	63,7	64,8	64,6	66,2
Comarques Centrals	64,0	64,6	65,6	65,6	66,4
Alt Pirineu i Aran	63,6	63,3	63,9	64,4	67,5

14. Evolució del percentatge de població de 16 a 64 anys. 1986-2006 (2/2)

	1986	1991	1996	2001	2006
Província					
Barcelona	65,0	67,2	68,5	68,3	68,2
Girona	63,5	64,8	66,3	66,5	67,9
Lleida	63,4	63,6	64,6	64,4	66,3
Tarragona	62,7	64,3	66,1	66,9	68,0
Municipi					
Badalona	64,2	67,5	70,4	70,5	69,5
Barcelona	65,9	66,7	66,2	65,8	66,7
Castelldefels	-	-	-	72,6	71,6
Cerdanyola del Vallès	64,0	68,9	72,8	73,1	71,8
Cornellà de Llobregat	66,4	70,1	71,6	69,9	67,9
Esplugues de Llobregat	65,6	69,7	72,6	72,3	69,8
Girona	62,3	64,5	67,3	67,5	69,0
Granollers	64,5	66,8	68,6	69,4	69,6
Hospitalet de Llobregat, l'	66,8	70,5	71,4	69,8	69,0
Lleida	64,1	65,7	67,4	67,2	68,2
Manresa	64,1	64,7	65,4	64,7	65,7
Mataró	63,8	66,3	68,3	69,1	69,7
Mollet del Vallès	-	-	-	72,0	70,5
Prat de Llobregat, el	63,8	68,2	71,5	71,8	70,4
Reus	62,9	65,1	67,3	67,5	67,9
Rubí	63,5	67,0	70,6	71,3	70,8
Sabadell	64,5	67,3	68,2	67,5	67,7
Sant Boi de Llobregat	64,6	68,3	71,4	71,1	69,8
Sant Cugat del Vallès	-	-	69,6	69,0	67,2
Santa Coloma de Gramenet	64,9	70,0	73,0	71,9	70,0
Tarragona	64,0	65,9	68,2	68,5	68,5
Terrassa	64,6	66,4	67,8	67,9	68,3
Viladecans	64,1	69,4	73,1	72,6	70,8
Vilanova i la Geltrú	64,2	66,1	67,7	67,9	68,0

15. Evolució del percentatge de població de 65 anys i més. 1986-2006 (1/2)

	1986	1991	1996	2001	2006
Comarca					
Alt Camp	16,4	17,9	19,3	19,3	16,8
Alt Empordà	15,0	16,4	17,8	18,3	16,3
Alt Penedès	14,2	16,1	17,4	17,5	15,4
Alt Urgell	17,5	19,4	21,5	23,0	20,1
Alta Ribagorça	14,6	18,5	22,2	21,5	18,3
Anoia	13,1	15,0	16,5	16,9	15,4
Bages	14,8	17,2	19,4	20,7	18,5
Baix Camp	12,3	13,8	15,5	16,0	14,5
Baix Ebre	16,4	18,5	20,7	21,5	19,2
Baix Empordà	14,4	15,5	16,6	17,5	16,4
Baix Llobregat	8,5	10,0	11,5	12,8	13,4
Baix Penedès	11,6	13,3	14,3	15,3	14,0
Barcelonès	13,4	16,0	18,8	20,2	19,3
Berguedà	17,7	21,1	24,1	25,5	22,7
Cerdanya	15,0	17,2	18,2	17,8	15,0
Conca de Barberà	19,5	22,7	23,9	24,0	21,6
Garraf	11,9	13,7	14,5	14,9	13,8
Garrigues	20,8	23,7	25,9	27,4	25,0
Garrotxa	17,0	20,1	22,1	23,3	20,4
Gironès	12,8	14,5	15,6	15,9	13,7
Maresme	11,3	12,6	14,0	14,6	14,4
Montsià	16,4	18,3	20,3	20,4	18,8
Noguera	18,3	21,3	23,3	24,7	22,2
Osona	13,2	15,5	17,4	18,3	16,6
Pallars Jussà	22,4	26,7	27,4	30,0	27,5
Pallars Sobirà	21,2	24,8	24,7	23,7	19,6
Pla d'Urgell	16,7	19,4	21,1	22,0	19,0
Pla de l'Estany	14,7	16,3	17,5	18,4	16,7
Priorat	24,1	26,0	28,3	28,3	25,6
Ribera d'Ebre	18,5	21,3	23,5	24,7	23,1
Ripollès	16,8	20,1	22,4	24,5	23,4
Segarra	18,7	21,0	22,0	21,9	18,4
Segrià	13,8	15,8	17,4	18,7	16,6
Selva	11,7	13,3	14,9	15,8	14,3
Solsonès	15,0	18,1	19,7	21,0	18,8
Tarragonès	10,5	12,3	13,8	14,8	13,4
Terra Alta	21,0	24,0	27,3	28,9	26,9
Urgell	18,2	20,6	21,9	22,6	19,7
Val d'Aran	12,8	14,2	13,8	13,8	11,4
Vallès Occidental	9,9	11,4	13,0	13,9	13,6
Vallès Oriental	9,7	11,2	12,5	13,2	13,1
Catalunya	12,6	14,6	16,5	17,4	16,4
Àmbit del Pla territorial					
Àmbit Metropolità	11,8	13,8	15,8	16,8	16,2
Comarques Gironines	14,0	15,7	17,0	17,8	15,8
Camp de Tarragona	12,5	14,2	15,7	16,3	14,6
Terres de l'Ebre	17,1	19,3	21,5	22,1	20,1
Àmbit de Ponent	15,8	18,1	19,7	20,9	18,4
Comarques Centrals	14,3	16,7	18,7	19,6	17,6
Alt Pirineu i Aran	17,8	20,4	21,5	22,0	18,9

15. Evolució del percentatge de població de 65 anys i més. 1986-2006 (2/2)

	1986	1991	1996	2001	2006
Província					
Barcelona	12,0	14,1	16,1	17,0	16,4
Girona	14,0	15,7	17,0	17,7	15,8
Lleida	16,2	18,5	20,1	21,2	18,7
Tarragona	13,9	15,6	17,2	17,8	15,9
Municipi					
Badalona	8,9	11,0	12,9	14,6	15,0
Barcelona	15,2	17,9	20,8	21,8	20,5
Castelldefels	-	-	-	10,2	9,7
Cerdanyola del Vallès	5,9	7,1	9,0	10,9	12,2
Cornellà de Llobregat	9,3	11,5	14,0	16,3	17,1
Esplugues de Llobregat	7,5	9,4	11,6	14,4	16,3
Girona	12,6	14,1	14,8	15,3	13,4
Granollers	9,5	11,6	13,1	14,3	14,0
Hospitalet de Llobregat, l'	9,4	11,9	15,1	17,9	17,7
Lleida	12,2	14,1	15,8	17,1	15,3
Manresa	15,3	17,9	20,4	21,8	19,2
Mataró	10,8	12,5	14,3	15,0	14,5
Mollet del Vallès	-	-	-	11,1	11,2
Prat de Llobregat, el	7,4	8,7	10,8	12,9	14,4
Reus	11,5	13,3	15,2	15,9	14,5
Rubí	8,0	9,4	11,0	12,0	12,0
Sabadell	11,3	13,3	15,5	17,2	16,5
Sant Boi de Llobregat	8,1	9,7	11,4	13,3	14,6
Sant Cugat del Vallès	-	-	10,7	10,2	10,3
Santa Coloma de Gramenet	7,9	9,8	12,0	14,9	15,7
Tarragona	10,4	12,4	14,4	15,6	14,6
Terrassa	11,7	13,7	15,4	16,1	14,9
Viladecans	6,4	7,7	8,6	10,5	11,8
Vilanova i la Geltrú	11,9	14,1	16,1	16,6	15,7

16. Índex de sobreenvelliment*. 1986-2006. (1/2)

	1986	1991	1996	2001	2006
Comarca					
Alt Camp	9	10	11	12	14
Alt Empordà	8	9	11	11	13
Alt Penedès	8	9	10	11	13
Alt Urgell	7	8	9	12	15
Alta Ribagorça	7	7	10	10	14
Anoia	7	8	10	11	13
Bages	7	8	10	11	12
Baix Camp	7	8	10	10	12
Baix Ebre	8	9	10	10	12
Baix Empordà	7	9	10	11	12
Baix Llobregat	7	8	9	9	10
Baix Penedès	7	8	8	9	9
Barcelonès	8	9	10	11	12
Berguedà	7	8	10	12	13
Cerdanya	7	9	9	11	14
Conca de Barberà	9	10	12	13	15
Garraf	7	9	10	9	10
Garrigues	7	8	10	12	15
Garrotxa	6	8	9	11	13
Gironès	7	9	10	11	13
Maresme	8	10	12	11	12
Montsià	8	9	11	11	12
Noguera	7	9	11	12	14
Osona	7	8	9	11	12
Pallars Jussà	8	9	10	14	17
Pallars Sobirà	9	9	11	12	14
Pla d'Urgell	6	8	10	11	14
Pla de l'Estany	6	8	8	11	12
Priorat	9	10	12	15	16
Ribera d'Ebre	8	9	11	13	16
Ripollès	7	8	9	10	13
Segarra	8	9	10	12	15
Segrià	7	8	8	10	12
Selva	6	8	8	9	11
Solsonès	5	8	8	11	12
Tarragonès	7	8	9	10	10
Terra Alta	8	10	10	11	14
Urgell	7	9	10	12	14
Val d'Aran	9	11	10	12	15
Vallès Occidental	7	8	10	10	11
Vallès Oriental	7	9	10	10	11
Catalunya	7	9	10	10	12
Àmbit del Pla territorial					
Àmbit Metropolità	8	9	10	10	11
Comarques Gironines	7	8	9	11	12
Camp de Tarragona	8	8	10	10	11
Terres de l'Ebre	8	9	10	11	13
Àmbit de Ponent	7	8	9	11	13
Comarques Centrals	7	8	10	11	12
Alt Pirineu i Aran	8	9	9	12	15

* Habitants de 85 anys i més per 100 habitants de 65 anys i més

16. Índex de sobreenvelliment*. 1986-2006. (2/2)

	1986	1991	1996	2001	2006
Província					
Barcelona	8	9	10	10	12
Girona	7	8	9	11	12
Lleida	7	8	9	11	14
Tarragona	8	9	10	10	12
Municipi					
Badalona	7	7	9	9	10
Barcelona	8	9	10	11	13
Castelldefels	-	-	-	9	6
Cerdanyola del Vallès	7	7	9	9	11
Cornellà de Llobregat	6	7	8	8	9
Esplugues de Llobregat	6	8	9	9	9
Girona	8	10	10	12	14
Granollers	7	9	10	10	11
Hospitalet de Llobregat, l'	6	7	8	8	9
Lleida	6	8	8	10	12
Manresa	7	8	10	11	13
Mataró	8	9	11	10	11
Mollet del Vallès	-	-	-	9	8
Prat de Llobregat, el	6	7	8	9	10
Reus	7	8	10	10	12
Rubí	7	7	8	9	10
Sabadell	7	8	9	10	11
Sant Boi de Llobregat	6	7	9	9	10
Sant Cugat del Vallès	-	-	12	11	14
Santa Coloma de Gramenet	6	8	9	9	9
Tarragona	7	8	9	10	11
Terrassa	7	8	9	10	11
Viladecans	7	8	8	8	9
Vilanova i la Geltrú	7	8	9	9	10

* Habitants de 85 anys i més per 100 habitants de 65 anys i més

17. Índex de dependència senil*. 1986-2006. (1/2)

	1986	1991	1996	2001	2006
Comarca					
Alt Camp	26	28	29	29	25
Alt Empordà	23	25	27	27	24
Alt Penedès	22	24	26	26	22
Alt Urgell	27	30	33	36	30
Alta Ribagorça	21	27	34	32	26
Anoia	20	23	24	25	23
Bages	23	26	29	31	28
Baix Camp	19	21	23	23	21
Baix Ebre	26	29	32	33	29
Baix Empordà	22	23	24	26	24
Baix Llobregat	13	14	16	18	19
Baix Penedès	18	20	21	22	20
Barcelonès	20	23	27	30	28
Berguedà	27	33	38	40	35
Cerdanya	23	26	27	26	21
Conca de Barberà	31	37	38	38	33
Garraf	18	20	21	21	20
Garrigues	33	38	42	45	39
Garrotxa	26	31	34	37	31
Gironès	20	22	23	23	20
Maresme	17	18	20	21	21
Montsià	26	29	31	31	28
Noguera	29	33	37	39	34
Osona	20	23	26	27	25
Pallars Jussà	36	44	45	51	45
Pallars Sobirà	33	40	39	37	29
Pla d'Urgell	26	30	32	34	29
Pla de l'Estany	23	25	26	28	25
Priorat	40	43	47	46	40
Ribera d'Ebre	30	34	38	39	36
Ripollès	26	31	34	38	36
Segarra	29	33	34	34	28
Segrià	21	24	26	28	24
Selva	18	20	22	23	20
Solsonès	23	28	30	32	28
Tarragonès	16	18	20	21	19
Terra Alta	33	39	45	48	43
Urgell	28	32	34	35	30
Val d'Aran	19	21	20	20	15
Vallès Occidental	15	16	18	20	19
Vallès Oriental	15	16	18	19	19
Catalunya	19	21	24	25	24
Àmbit del Pla territorial					
Àmbit Metropolità	18	20	23	24	23
Comarques Gironines	22	24	25	26	23
Camp de Tarragona	19	21	23	24	21
Terres de l'Ebre	27	30	33	34	30
Àmbit de Ponent	24	28	30	32	27
Comarques Centrals	22	25	28	29	26
Alt Pirineu i Aran	27	32	33	34	28

* Habitants de 65 anys i més per 100 habitants de 15 a 64 anys

17. Índex de dependència senil*. 1986-2006. (2/2)

	1986	1991	1996	2001	2006
Província					
Barcelona	18	20	23	25	24
Girona	22	24	25	26	23
Lleida	25	28	30	32	28
Tarragona	22	24	26	26	23
Municipi					
Badalona	14	16	18	20	21
Barcelona	23	26	31	33	30
Castelldefels	-	-	-	14	13
Cerdanyola del Vallès	9	10	12	15	17
Cornellà de Llobregat	14	16	19	23	25
Esplugues de Llobregat	11	13	16	20	23
Girona	20	21	22	22	19
Granollers	14	17	19	20	20
Hospitalet de Llobregat, l'	14	16	21	25	25
Lleida	19	21	23	25	22
Manresa	23	27	31	33	29
Mataró	16	18	21	21	21
Mollet del Vallès	-	-	-	15	16
Prat de Llobregat, el	11	12	15	18	20
Reus	18	20	22	23	21
Rubí	12	14	15	17	17
Sabadell	17	19	22	25	24
Sant Boi de Llobregat	12	14	16	18	21
Sant Cugat del Vallès	-	-	15	15	15
Santa Coloma de Gramenet	12	14	16	20	22
Tarragona	16	18	21	22	21
Terrassa	18	20	22	23	22
Viladecans	10	11	12	14	16
Vilanova i la Geltrú	18	21	23	24	23

* Habitants de 65 anys i més per 100 habitants de 15 a 64 anys

18. Índex de recanvi de la població en edats actives*. 1986-2006. (1/2)

	1986	1991	1996	2001	2006
Comarca					
Alt Camp	80	76	74	77	99
Alt Empordà	77	72	81	81	104
Alt Penedès	73	71	72	73	99
Alt Urgell	99	98	100	86	112
Alta Ribagorça	84	105	103	87	96
Anoia	69	65	68	72	96
Bages	87	83	87	81	111
Baix Camp	61	58	65	71	90
Baix Ebre	87	86	87	90	109
Baix Empordà	72	70	73	86	104
Baix Llobregat	43	44	62	77	107
Baix Penedès	67	64	76	90	116
Barcelonès	70	74	95	110	139
Berguedà	126	120	107	89	121
Cerdanya	90	81	80	76	112
Conca de Barberà	106	100	95	80	107
Garraf	67	63	71	82	106
Garrigues	118	114	111	91	132
Garrotxa	119	104	99	87	100
Gironès	66	60	62	63	79
Maresme	57	54	65	72	103
Montsià	83	86	83	86	98
Noguera	99	100	101	85	110
Osona	82	78	75	73	88
Pallars Jussà	141	135	140	101	129
Pallars Sobirà	144	140	124	87	115
Pla d'Urgell	94	84	88	85	101
Pla de l'Estany	88	82	74	66	86
Priorat	112	115	121	117	147
Ribera d'Ebre	111	106	86	77	124
Ripollès	112	105	103	99	136
Segarra	115	114	90	76	90
Segrià	73	71	76	79	96
Selva	67	67	74	81	95
Solsonès	91	88	86	101	96
Tarragonès	58	55	62	70	94
Terra Alta	126	144	122	100	132
Urgell	101	95	94	74	98
Val d'Aran	86	71	72	57	80
Vallès Occidental	53	51	62	68	92
Vallès Oriental	52	51	60	70	92
Catalunya	66	66	78	85	110
Àmbit del Pla territorial					
Àmbit Metropolità	62	62	78	89	116
Comarques Gironines	77	72	75	78	95
Camp de Tarragona	65	61	68	75	97
Terres de l'Ebre	92	92	88	88	108
Àmbit de Ponent	86	82	85	80	100
Comarques Centrals	85	80	80	77	100
Alt Pirineu i Aran	107	101	101	83	109

* Habitants de 60 a 64 anys per 100 habitants de 15 a 19 anys

18. Índex de recanvi de la població en edats actives*. 1986-2006. (2/2)

	1986	1991	1996	2001	2006
Província					
Barcelona	63	64	78	87	114
Girona	77	72	75	78	96
Lleida	89	85	87	81	101
Tarragona	72	69	73	78	100
Municipi					
Badalona	49	50	58	73	108
Barcelona	81	86	108	117	146
Castelldefels	-	-	-	70	87
Cerdanyola del Vallès	33	33	46	63	102
Cornellà de Llobregat	46	51	84	111	135
Esplugues de Llobregat	41	43	64	89	132
Girona	61	55	58	62	79
Granollers	56	55	59	66	88
Hospitalet de Llobregat, l'	53	59	86	113	135
Lleida	65	63	69	74	92
Manresa	86	83	92	89	110
Mataró	55	54	63	68	93
Mollet del Vallès	-	-	-	66	93
Prat de Llobregat, el	39	40	52	72	108
Reus	59	54	61	66	83
Rubí	48	44	50	60	89
Sabadell	59	60	74	81	103
Sant Boi de Llobregat	43	44	61	76	112
Sant Cugat del Vallès	-	-	53	57	79
Santa Coloma de Gramenet	37	41	66	106	137
Tarragona	56	54	61	72	95
Terrassa	62	62	72	74	95
Viladecans	31	34	52	73	103
Vilanova i la Geltrú	66	67	71	79	100

* Habitants de 60 a 64 anys per 100 habitants de 15 a 19 anys

19. Relació de població infantil per dones en edat fèrtil*. 1986-2006. (1/2)

	1986	1991	1996	2001	2006
Comarca					
Alt Camp	25	20	18	20	22
Alt Empordà	24	21	20	20	23
Alt Penedès	24	18	18	20	25
Alt Urgell	22	18	18	17	16
Alta Ribagorça	20	17	16	15	17
Anoia	25	20	18	20	26
Bages	22	18	17	19	23
Baix Camp	25	20	19	20	24
Baix Ebre	25	19	18	19	21
Baix Empordà	23	21	19	20	22
Baix Llobregat	24	18	17	20	24
Baix Penedès	25	20	19	20	25
Barcelonès	19	16	15	17	19
Berguedà	23	17	15	15	19
Cerdanya	23	19	17	20	21
Conca de Barberà	23	19	18	19	21
Garraf	25	19	18	20	23
Garrigues	22	18	16	16	20
Garrotxa	21	18	17	19	22
Gironès	25	20	19	21	24
Maresme	25	20	18	20	23
Montsià	24	20	17	19	21
Noguera	22	18	17	18	20
Osona	23	20	18	21	24
Pallars Jussà	22	17	17	17	19
Pallars Sobirà	19	19	16	19	18
Pla d'Urgell	22	18	18	19	23
Pla de l'Estany	24	21	21	22	25
Priorat	21	19	16	16	17
Ribera d'Ebre	27	20	18	17	16
Ripollès	21	16	15	15	18
Segarra	21	19	19	21	23
Segrià	23	20	18	19	22
Selva	24	21	19	20	23
Solsonès	22	19	17	20	24
Tarragonès	26	21	18	19	23
Terra Alta	24	19	16	17	18
Urgell	23	18	18	20	23
Val d'Aran	23	21	20	18	18
Vallès Occidental	24	19	18	21	24
Vallès Oriental	24	19	19	21	25
Catalunya	22	18	17	19	22
Àmbit del Pla territorial					
Àmbit Metropolità	21	17	17	19	22
Comarques Gironines	24	20	19	20	23
Camp de Tarragona	25	20	18	20	24
Terres de l'Ebre	25	20	17	18	21
Àmbit de Ponent	23	19	17	19	22
Comarques Centrals	23	19	17	19	24
Alt Pirineu i Aran	22	18	17	18	18

* Habitants de 0 a 4 anys per 100 dones de 15 a 49 anys

19. Relació de població infantil per dones en edat fèrtil*. 1986-2006. (2/2)

	1986	1991	1996	2001	2006
Província					
Barcelona	22	18	17	19	22
Girona	24	20	19	20	23
Lleida	23	19	17	19	22
Tarragona	25	20	18	19	23
Municipi					
Badalona	25	18	16	18	22
Barcelona	18	16	15	17	18
Castelldefels	-	-	-	21	28
Cerdanyola del Vallès	25	19	16	18	21
Cornellà de Llobregat	20	16	15	18	22
Esplugues de Llobregat	24	16	14	14	18
Girona	25	21	20	21	24
Granollers	25	20	20	19	22
Hospitalet de Llobregat, l'	20	14	13	15	18
Lleida	23	20	18	20	23
Manresa	21	17	16	19	23
Mataró	26	20	17	20	22
Mollet del Vallès	-	-	-	22	30
Prat de Llobregat, el	27	19	16	18	21
Reus	25	21	19	20	25
Rubí	27	21	17	20	24
Sabadell	23	18	17	19	22
Sant Boi de Llobregat	26	19	17	19	21
Sant Cugat del Vallès	-	-	22	27	28
Santa Coloma de Gramenet	22	16	14	17	22
Tarragona	25	21	18	19	24
Terrassa	23	20	18	20	25
Viladecans	25	19	18	21	24
Vilanova i la Geltrú	24	18	17	19	22

* Habitants de 0 a 4 anys per 100 dones de 15 a 49 anys

20. Relació de masculinitat*. 1986-2006. (1/2)

	1986	1991	1996	2001	2006
Comarca					
Alt Camp	99	99	99	101	104
Alt Empordà	100	100	99	99	102
Alt Penedès	99	99	99	100	102
Alt Urgell	105	103	102	101	103
Alta Ribagorça	106	107	109	105	115
Anoia	98	98	98	100	102
Bages	95	95	95	97	99
Baix Camp	98	98	98	98	100
Baix Ebre	98	97	97	99	106
Baix Empordà	99	100	99	100	102
Baix Llobregat	100	99	99	99	99
Baix Penedès	100	101	102	103	105
Barcelonès	92	92	91	91	92
Berguedà	97	96	96	97	100
Cerdanya	103	103	104	108	111
Conca de Barberà	97	98	99	102	105
Garraf	98	97	97	96	98
Garrigues	100	101	102	103	106
Garrotxa	96	95	95	97	102
Gironès	96	96	95	96	99
Maresme	97	97	97	98	99
Montsià	98	99	99	101	104
Noguera	101	100	100	101	104
Osona	96	96	96	99	101
Pallars Jussà	100	99	99	100	103
Pallars Sobirà	110	108	105	105	109
Pla d'Urgell	99	98	98	100	104
Pla de l'Estany	97	97	97	98	99
Priorat	98	99	101	105	108
Ribera d'Ebre	100	99	100	101	104
Ripollès	97	97	97	98	102
Segarra	99	100	100	103	108
Segrià	98	97	97	97	100
Selva	100	102	101	102	106
Solsonès	105	104	104	104	107
Tarragonès	98	98	98	99	102
Terra Alta	103	103	103	104	107
Urgell	98	98	98	99	103
Val d'Aran	106	104	104	105	111
Vallès Occidental	98	98	97	98	99
Vallès Oriental	99	99	99	100	102
Catalunya	96	96	95	96	98
Àmbit del Pla territorial					
Àmbit Metropolità	95	95	94	95	96
Comarques Gironines	98	98	98	99	102
Camp de Tarragona	98	98	98	99	102
Terres de l'Ebre	99	99	98	101	105
Àmbit de Ponent	99	98	98	99	102
Comarques Centrals	96	96	97	98	101
Alt Pirineu i Aran	104	103	103	103	107

* Homes per cada 100 dones

20. Relació de masculinitat*. 1986-2006. (2/2)

	1986	1991	1996	2001	2006
Província					
Barcelona	95	95	95	95	96
Girona	98	99	98	99	102
Lleida	100	99	99	100	103
Tarragona	98	98	98	100	103
Municipi					
Badalona	99	98	98	98	99
Barcelona	90	90	88	89	90
Castelldefels	-	-	-	99	100
Cerdanyola del Vallès	100	100	100	99	97
Cornellà de Llobregat	98	98	97	97	99
Esplugues de Llobregat	99	98	97	96	96
Girona	93	93	92	92	94
Granollers	97	97	96	96	99
Hospitalet de Llobregat, l'	98	97	96	96	97
Lleida	96	95	95	95	97
Manresa	93	93	92	94	96
Mataró	97	97	96	98	101
Mollet del Vallès	-	-	-	100	102
Prat de Llobregat, el	101	100	99	100	99
Reus	96	97	96	95	99
Rubí	101	100	100	100	101
Sabadell	96	95	95	94	96
Sant Boi de Llobregat	100	100	99	98	98
Sant Cugat del Vallès	-	-	98	97	95
Santa Coloma de Gramenet	100	100	99	99	103
Tarragona	96	96	95	95	97
Terrassa	96	95	95	97	99
Viladecans	102	102	101	101	100
Vilanova i la Geltrú	98	96	96	96	96

* Homes per cada 100 dones

21. Percentatge de població sobre el total de Catalunya. 1986-2006. (1/2)

	1986	1991	1996	2001	2006
Comarca					
Alt Camp	0,6	0,6	0,6	0,6	0,6
Alt Empordà	1,4	1,5	1,5	1,6	1,7
Alt Penedès	1,1	1,2	1,2	1,3	1,4
Alt Urgell	0,3	0,3	0,3	0,3	0,3
Alta Ribagorça	0,1	0,1	0,1	0,1	0,1
Anoia	1,3	1,4	1,4	1,5	1,6
Bages	2,5	2,5	2,5	2,4	2,5
Baix Camp	2,1	2,2	2,3	2,3	2,5
Baix Ebre	1,1	1,1	1,1	1,0	1,1
Baix Empordà	1,4	1,5	1,6	1,6	1,7
Baix Llobregat	9,8	10,1	10,6	10,9	10,7
Baix Penedès	0,6	0,6	0,8	1,0	1,2
Barcelonès	39,5	37,6	34,9	32,8	30,9
Berguedà	0,7	0,6	0,6	0,6	0,6
Cerdanya	0,2	0,2	0,2	0,2	0,2
Conca de Barberà	0,3	0,3	0,3	0,3	0,3
Garraf	1,2	1,3	1,5	1,7	1,9
Garrigues	0,3	0,3	0,3	0,3	0,3
Garrotxa	0,8	0,8	0,8	0,8	0,7
Gironès	2,1	2,1	2,1	2,2	2,4
Maresme	4,5	4,9	5,3	5,6	5,8
Montsià	0,9	0,9	0,9	0,9	0,9
Noguera	0,6	0,6	0,6	0,5	0,5
Osona	1,9	1,9	2,0	2,0	2,1
Pallars Jussà	0,2	0,2	0,2	0,2	0,2
Pallars Sobirà	0,1	0,1	0,1	0,1	0,1
Pla d'Urgell	0,5	0,5	0,5	0,5	0,5
Pla de l'Estany	0,4	0,4	0,4	0,4	0,4
Priorat	0,2	0,2	0,2	0,1	0,1
Ribera d'Ebre	0,4	0,4	0,4	0,3	0,3
Ripollès	0,5	0,4	0,4	0,4	0,4
Segarra	0,3	0,3	0,3	0,3	0,3
Segrià	2,7	2,7	2,7	2,6	2,7
Selva	1,5	1,6	1,7	1,9	2,1
Solsonès	0,2	0,2	0,2	0,2	0,2
Tarragonès	2,5	2,6	2,8	2,9	3,2
Terra Alta	0,2	0,2	0,2	0,2	0,2
Urgell	0,5	0,5	0,5	0,5	0,5
Val d'Aran	0,1	0,1	0,1	0,1	0,1
Vallès Occidental	10,4	10,8	11,3	11,6	11,7
Vallès Oriental	4,1	4,4	4,7	5,1	5,2
Catalunya	100	100	100	100	100
Àmbit del Pla territorial					
Àmbit Metropolità	70,7	70,2	69,5	69,1	67,6
Comarques Gironines	8,0	8,3	8,5	8,8	9,5
Camp de Tarragona	6,2	6,5	6,9	7,2	7,9
Terres de l'Ebre	2,6	2,5	2,5	2,5	2,5
Àmbit de Ponent	4,9	4,8	4,8	4,7	4,7
Comarques Centrals	6,6	6,6	6,8	6,7	6,8
Alt Pirineu i Aran	1,0	1,0	1,0	1,0	1,0

21. Percentatge de població sobre el total de Catalunya. 1986-2006. (2/2)

	1986	1991	1996	2001	2006
Província					
Barcelona	77,1	76,7	76,1	75,7	74,2
Girona	8,2	8,5	8,7	9,0	9,7
Lleida	5,9	5,8	5,8	5,7	5,7
Tarragona	8,8	9,0	9,4	9,6	10,4
Municipi					
Badalona	3,7	3,6	3,5	3,2	2,9
Barcelona	28,3	26,8	24,8	23,5	22,2
Castelldefels	-	-	-	0,7	0,8
Cerdanyola del Vallès	0,9	0,9	0,8	0,8	0,8
Cornellà de Llobregat	1,4	1,4	1,3	1,3	1,2
Esplugues de Llobregat	0,8	0,8	0,8	0,7	0,6
Girona	1,1	1,1	1,2	1,2	1,3
Granollers	0,8	0,9	0,8	0,8	0,8
Hospitalet de Llobregat, l'	4,7	4,4	4,1	3,8	3,6
Lleida	1,8	1,8	1,8	1,8	1,8
Manresa	1,1	1,1	1,0	1,0	1,0
Mataró	1,7	1,7	1,7	1,7	1,7
Mollet del Vallès	-	-	-	0,7	0,7
Prat de Llobregat, el	1,1	1,1	1,0	1,0	0,9
Reus	1,4	1,5	1,5	1,4	1,4
Rubí	0,8	0,8	0,9	1,0	1,0
Sabadell	3,1	3,1	3,0	2,9	2,8
Sant Boi de Llobregat	1,3	1,3	1,3	1,2	1,1
Sant Cugat del Vallès	-	-	0,8	1,0	1,0
Santa Coloma de Gramenet	2,3	2,2	2,0	1,8	1,6
Tarragona	1,8	1,8	1,8	1,8	1,8
Terrassa	2,7	2,6	2,7	2,7	2,8
Viladecans	0,8	0,8	0,9	0,9	0,9
Vilanova i la Geltrú	0,8	0,8	0,8	0,9	0,9

Taules

1. Estimacions de població postcensals. 2006. Catalunya

Edats	1 de juliol			31 de desembre		
	total	homes	dones	total	homes	dones
De 0 anys	81.207	42.006	39.201	82.459	42.594	39.865
D'1 a 4 anys	303.433	155.947	147.486	309.946	159.409	150.537
De 5 a 9 anys	332.006	171.153	160.853	339.902	175.003	164.899
De 10 a 14 anys	307.836	158.233	149.603	310.693	159.791	150.902
De 15 a 19 anys	325.765	167.949	157.816	326.997	168.768	158.229
De 20 a 24 anys	424.568	216.962	207.606	421.098	214.748	206.350
De 25 a 29 anys	606.943	315.385	291.558	604.253	313.789	290.464
De 30 a 34 anys	659.515	346.450	313.065	672.178	353.007	319.171
De 35 a 39 anys	594.872	310.415	284.457	604.988	316.250	288.738
De 40 a 44 anys	544.601	278.012	266.589	554.059	283.678	270.381
De 45 a 49 anys	491.372	244.908	246.464	498.274	248.467	249.807
De 50 a 54 anys	432.583	212.958	219.625	438.101	215.739	222.362
De 55 a 59 anys	406.015	197.588	208.427	408.489	198.637	209.852
De 60 a 64 anys	352.560	170.079	182.481	360.003	173.371	186.632
De 65 a 69 anys	286.518	135.680	150.838	281.585	133.715	147.870
De 70 a 74 anys	302.864	135.911	166.953	304.241	136.556	167.685
De 75 a 79 anys	253.008	105.651	147.357	255.096	106.742	148.354
De 80 a 84 anys	181.519	68.566	112.953	184.799	69.855	114.944
De 85 a 89 anys	90.386	28.325	62.061	93.754	29.788	63.966
De 90 a 94 anys	34.540	9.182	25.358	34.988	9.267	25.721
De 95 anys i més	8.096	1.880	6.216	8.313	1.905	6.408
Total	7.020.207	3.473.240	3.546.967	7.094.216	3.511.079	3.583.137

Evolució de la distribució de la població segons els grans grups d'edat. 1986-2006*.

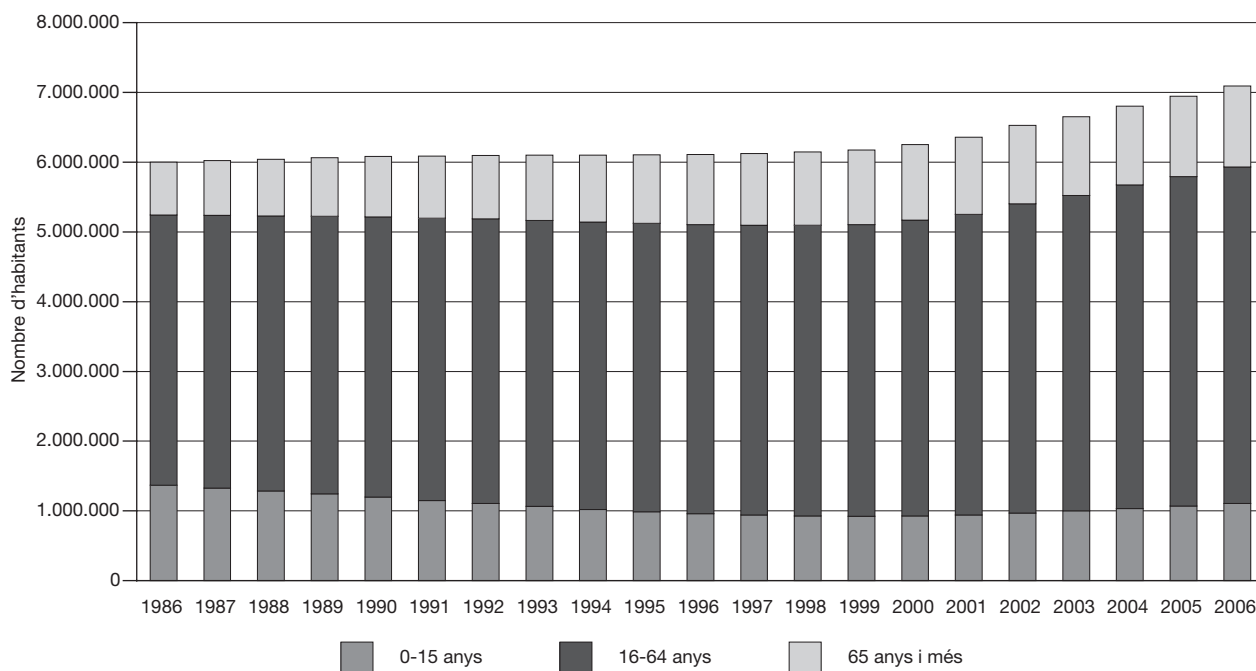

* Del 1986 al 2000, estimacions de població intercensals. Del 2001 al 2006, estimacions de població postcensals.

2.01 Estimacions de població postcensals. 2006. Comarca: Alt Camp

Edats	1 de juliol			31 de desembre		
	total	homes	dones	total	homes	dones
De 0 anys	429	228	201	445	237	208
D'1 a 4 anys	1.709	875	834	1.763	907	856
De 5 a 9 anys	2.029	1.038	991	2.093	1.077	1.016
De 10 a 14 anys	1.915	983	932	1.946	987	959
De 15 a 19 anys	2.079	1.072	1.007	2.109	1.084	1.025
De 20 a 24 anys	2.500	1.314	1.186	2.512	1.318	1.194
De 25 a 29 anys	3.517	1.888	1.629	3.517	1.900	1.617
De 30 a 34 anys	3.586	1.949	1.637	3.731	2.008	1.723
De 35 a 39 anys	3.285	1.755	1.530	3.365	1.797	1.568
De 40 a 44 anys	3.208	1.679	1.529	3.271	1.735	1.536
De 45 a 49 anys	3.019	1.602	1.417	3.111	1.639	1.472
De 50 a 54 anys	2.537	1.331	1.206	2.589	1.356	1.233
De 55 a 59 anys	2.194	1.101	1.093	2.240	1.117	1.123
De 60 a 64 anys	2.066	1.029	1.037	2.084	1.038	1.046
De 65 a 69 anys	1.567	790	777	1.590	811	779
De 70 a 74 anys	1.687	786	901	1.690	789	901
De 75 a 79 anys	1.611	720	891	1.600	712	888
De 80 a 84 anys	1.171	455	716	1.188	455	733
De 85 a 89 anys	641	236	405	662	248	414
De 90 a 94 anys	259	95	164	262	95	167
De 95 anys i més	53	22	31	50	20	30
Total	41.062	20.948	20.114	41.818	21.330	20.488

Evolució de la distribució de la població segons els grans grups d'edat. 1986-2006*.

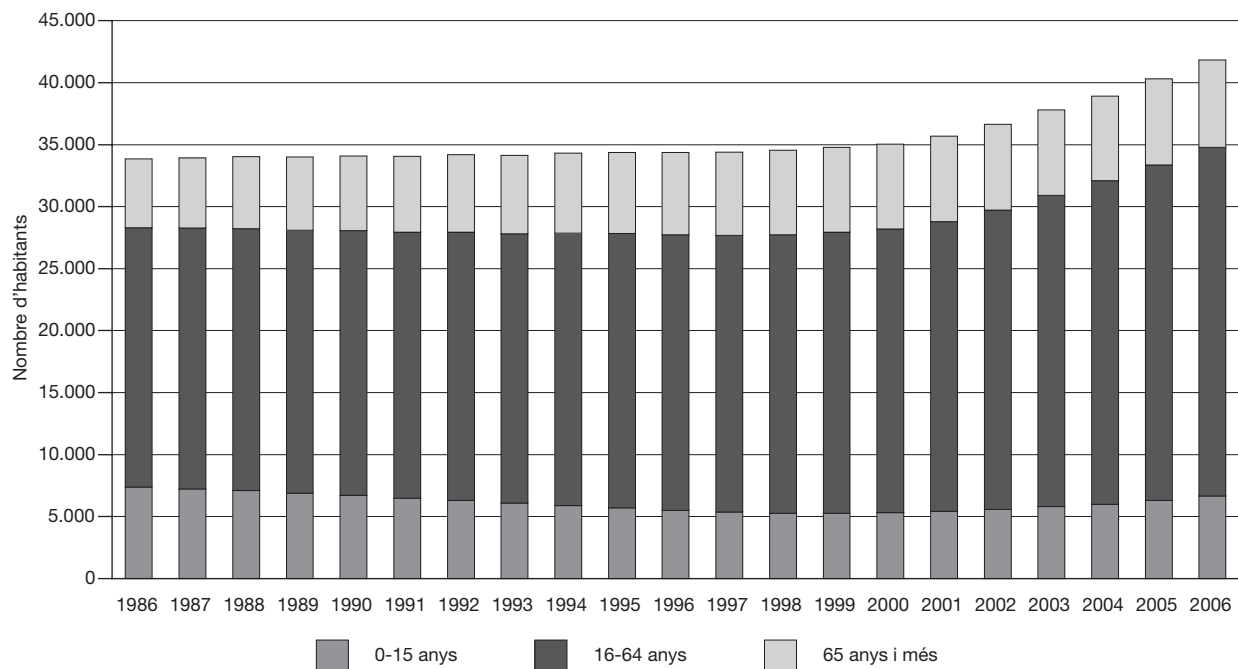

* Del 1986 al 2000, estimacions de població intercensals. Del 2001 al 2006, estimacions de població postcensals.

2.02 Estimacions de població postcensals. 2006. Comarca: Alt Empordà

Edats	1 de juliol			31 de desembre		
	total	homes	dones	total	homes	dones
De 0 anys	1.470	756	714	1.535	804	731
D'1 a 4 anys	5.212	2.617	2.595	5.417	2.710	2.707
De 5 a 9 anys	5.837	2.967	2.870	6.016	3.072	2.944
De 10 a 14 anys	5.756	2.989	2.767	5.862	3.042	2.820
De 15 a 19 anys	5.809	2.992	2.817	5.935	3.058	2.877
De 20 a 24 anys	7.532	3.867	3.665	7.617	3.902	3.715
De 25 a 29 anys	10.305	5.340	4.965	10.573	5.488	5.085
De 30 a 34 anys	10.666	5.606	5.060	11.036	5.829	5.207
De 35 a 39 anys	9.974	5.302	4.672	10.240	5.441	4.799
De 40 a 44 anys	9.642	5.002	4.640	9.961	5.193	4.768
De 45 a 49 anys	8.443	4.272	4.171	8.706	4.446	4.260
De 50 a 54 anys	7.447	3.824	3.623	7.685	3.951	3.734
De 55 a 59 anys	6.878	3.474	3.404	6.982	3.490	3.492
De 60 a 64 anys	5.948	3.018	2.930	6.167	3.147	3.020
De 65 a 69 anys	4.918	2.459	2.459	4.928	2.480	2.448
De 70 a 74 anys	5.249	2.495	2.754	5.334	2.518	2.816
De 75 a 79 anys	4.192	1.839	2.353	4.245	1.882	2.363
De 80 a 84 anys	3.133	1.268	1.865	3.183	1.291	1.892
De 85 a 89 anys	1.658	587	1.071	1.740	611	1.129
De 90 a 94 anys	651	216	435	651	220	431
De 95 anys i més	146	56	90	151	60	91
Total	120.866	60.946	59.920	123.964	62.635	61.329

Evolució de la distribució de la població segons els grans grups d'edat. 1986-2006*.

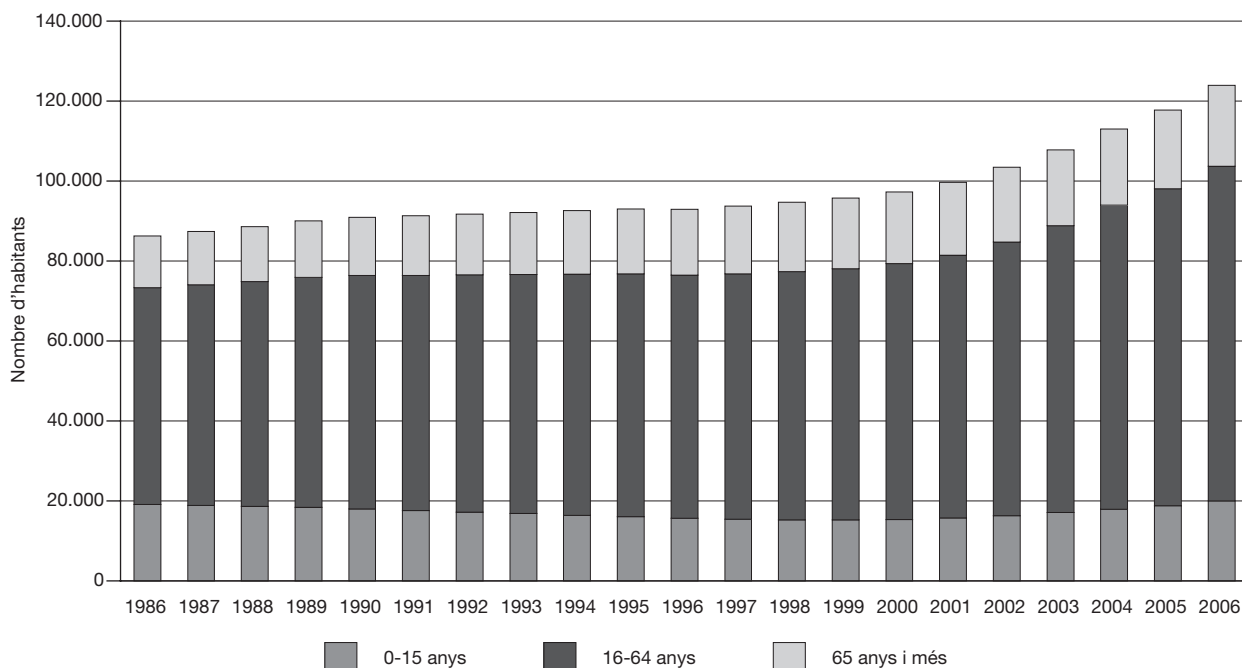

* Del 1986 al 2000, estimacions de població intercensals. Del 2001 al 2006, estimacions de població postcensals.

2.03 Estimacions de població postcensals. 2006. Comarca: Alt Penedès

Edats	1 de juliol			31 de desembre		
	total	homes	dones	total	homes	dones
De 0 anys	1.259	654	605	1.286	650	636
D'1 a 4 anys	4.756	2.460	2.296	4.866	2.525	2.341
De 5 a 9 anys	4.937	2.508	2.429	5.145	2.620	2.525
De 10 a 14 anys	4.495	2.299	2.196	4.583	2.328	2.255
De 15 a 19 anys	4.518	2.307	2.211	4.551	2.338	2.213
De 20 a 24 anys	5.782	2.984	2.798	5.695	2.923	2.772
De 25 a 29 anys	8.362	4.314	4.048	8.369	4.314	4.055
De 30 a 34 anys	9.471	5.096	4.375	9.757	5.238	4.519
De 35 a 39 anys	8.506	4.528	3.978	8.741	4.675	4.066
De 40 a 44 anys	7.612	3.977	3.635	7.813	4.100	3.713
De 45 a 49 anys	6.733	3.463	3.270	6.854	3.529	3.325
De 50 a 54 anys	5.812	3.013	2.799	5.946	3.060	2.886
De 55 a 59 anys	5.212	2.623	2.589	5.292	2.671	2.621
De 60 a 64 anys	4.398	2.185	2.213	4.527	2.240	2.287
De 65 a 69 anys	3.443	1.698	1.745	3.408	1.697	1.711
De 70 a 74 anys	3.820	1.731	2.089	3.823	1.744	2.079
De 75 a 79 anys	3.442	1.522	1.920	3.482	1.524	1.958
De 80 a 84 anys	2.538	1.016	1.522	2.571	1.019	1.552
De 85 a 89 anys	1.229	419	810	1.296	457	839
De 90 a 94 anys	498	155	343	519	166	353
De 95 anys i més	78	2	76	91	2	89
Total	96.901	48.954	47.947	98.615	49.820	48.795

Evolució de la distribució de la població segons els grans grups d'edat. 1986-2006*.

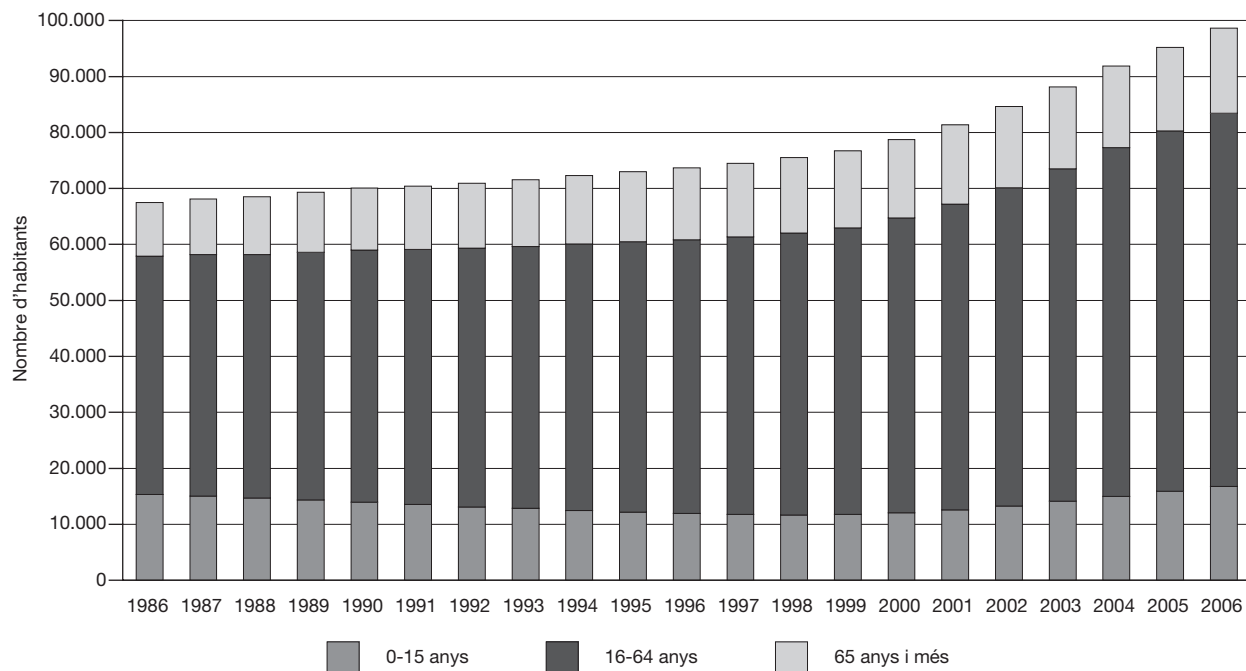

* Del 1986 al 2000, estimacions de població intercensals. Del 2001 al 2006, estimacions de població postcensals.

2.04 Estimacions de població postcensals. 2006. Comarca: Alt Urgell

Edats	1 de juliol			31 de desembre		
	total	homes	dones	total	homes	dones
De 0 anys	180	100	80	179	97	82
D'1 a 4 anys	599	333	266	619	346	273
De 5 a 9 anys	824	420	404	824	420	404
De 10 a 14 anys	887	466	421	901	473	428
De 15 a 19 anys	916	461	455	918	463	455
De 20 a 24 anys	1.181	605	576	1.178	604	574
De 25 a 29 anys	1.650	862	788	1.638	862	776
De 30 a 34 anys	1.725	877	848	1.731	879	852
De 35 a 39 anys	1.675	858	817	1.704	872	832
De 40 a 44 anys	1.580	804	776	1.599	819	780
De 45 a 49 anys	1.572	837	735	1.605	845	760
De 50 a 54 anys	1.324	720	604	1.347	731	616
De 55 a 59 anys	1.203	610	593	1.211	624	587
De 60 a 64 anys	1.000	514	486	1.032	529	503
De 65 a 69 anys	812	392	420	787	378	409
De 70 a 74 anys	1.066	511	555	1.050	503	547
De 75 a 79 anys	948	450	498	958	454	504
De 80 a 84 anys	743	326	417	749	329	420
De 85 a 89 anys	411	154	257	417	163	254
De 90 a 94 anys	153	54	99	158	52	106
De 95 anys i més	30	2	28	32	3	29
Total	20.479	10.356	10.123	20.637	10.446	10.191

Evolució de la distribució de la població segons els grans grups d'edat. 1986-2006*.

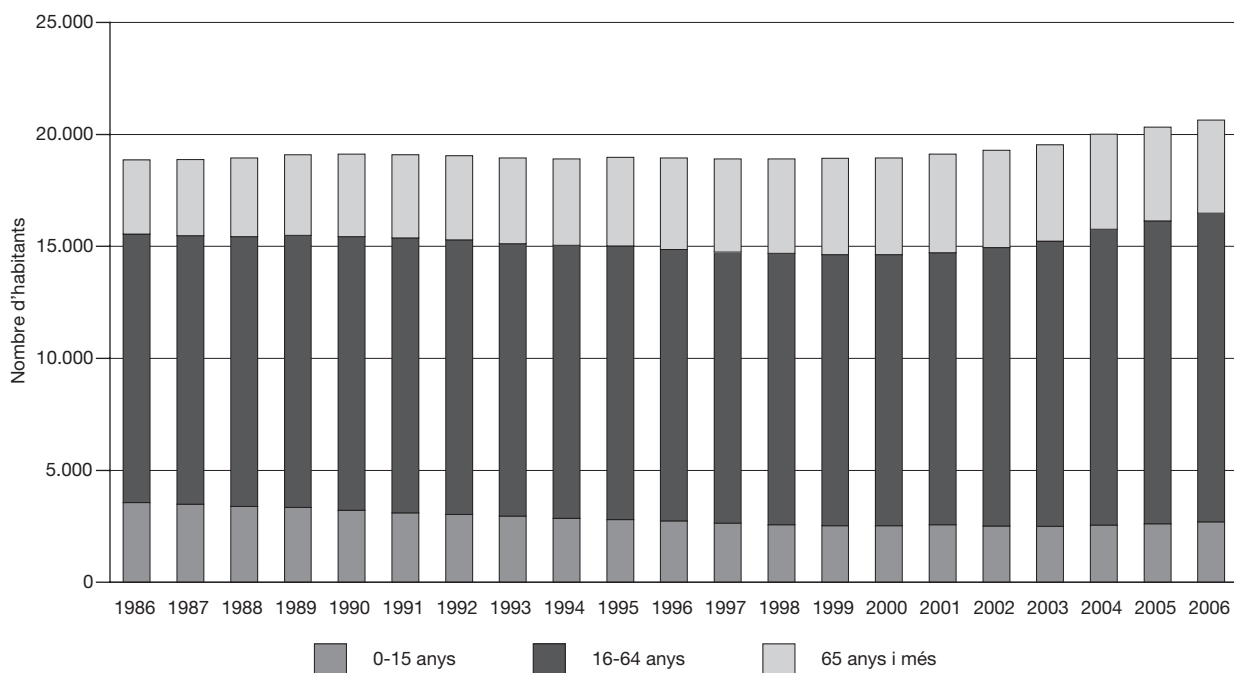

* Del 1986 al 2000, estimacions de població intercensals. Del 2001 al 2006, estimacions de població postcensals.

2.05 Estimacions de població postcensals. 2006. Comarca: Alta Ribagorça

Edats	1 de juliol			31 de desembre		
	total	homes	dones	total	homes	dones
De 0 anys	40	20	20	22	8	14
D'1 a 4 anys	127	74	53	142	83	59
De 5 a 9 anys	164	83	81	170	85	85
De 10 a 14 anys	155	87	68	158	86	72
De 15 a 19 anys	175	91	84	177	95	82
De 20 a 24 anys	235	121	114	239	122	117
De 25 a 29 anys	330	180	150	310	164	146
De 30 a 34 anys	389	230	159	403	244	159
De 35 a 39 anys	338	192	146	357	208	149
De 40 a 44 anys	336	184	152	327	177	150
De 45 a 49 anys	317	176	141	335	184	151
De 50 a 54 anys	257	155	102	261	160	101
De 55 a 59 anys	199	98	101	205	105	100
De 60 a 64 anys	166	88	78	170	90	80
De 65 a 69 anys	150	64	86	147	63	84
De 70 a 74 anys	174	80	94	163	79	84
De 75 a 79 anys	171	88	83	179	87	92
De 80 a 84 anys	138	64	74	143	68	75
De 85 a 89 anys	65	24	41	66	24	42
De 90 a 94 anys	27	10	17	28	9	19
De 95 anys i més	6	1	5	7	1	6
Total	3.959	2.110	1.849	4.009	2.142	1.867

Evolució de la distribució de la població segons els grans grups d'edat. 1986-2006*.

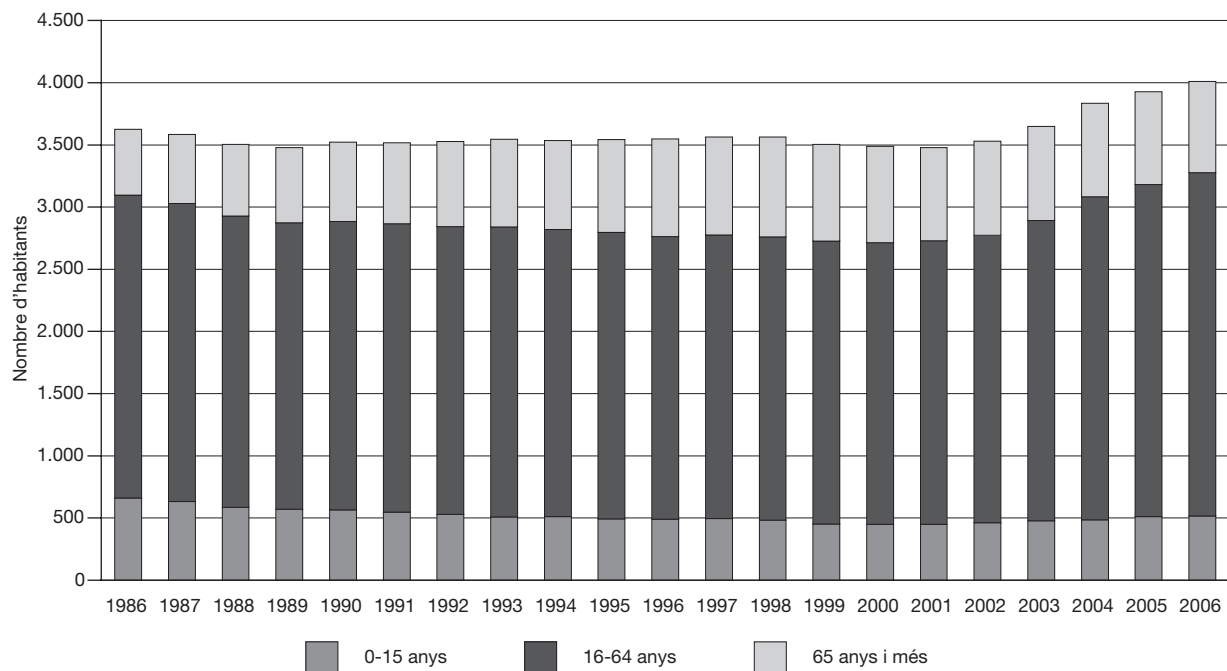

* Del 1986 al 2000, estimacions de població intercensals. Del 2001 al 2006, estimacions de població postcensals.

2.06 Estimacions de població postcensals. 2006. Comarca: Anoia

Edats	1 de juliol			31 de desembre		
	total	homes	dones	total	homes	dones
De 0 anys	1.430	732	698	1.471	740	731
D'1 a 4 anys	5.363	2.752	2.611	5.504	2.828	2.676
De 5 a 9 anys	5.569	2.897	2.672	5.763	2.995	2.768
De 10 a 14 anys	5.118	2.596	2.522	5.177	2.619	2.558
De 15 a 19 anys	5.388	2.795	2.593	5.414	2.806	2.608
De 20 a 24 anys	6.641	3.343	3.298	6.549	3.314	3.235
De 25 a 29 anys	9.594	5.097	4.497	9.604	5.081	4.523
De 30 a 34 anys	10.369	5.555	4.814	10.640	5.724	4.916
De 35 a 39 anys	9.100	4.903	4.197	9.367	5.088	4.279
De 40 a 44 anys	8.191	4.262	3.929	8.344	4.343	4.001
De 45 a 49 anys	7.428	3.821	3.607	7.570	3.886	3.684
De 50 a 54 anys	6.526	3.271	3.255	6.619	3.314	3.305
De 55 a 59 anys	6.062	3.082	2.980	6.185	3.157	3.028
De 60 a 64 anys	5.043	2.523	2.520	5.178	2.595	2.583
De 65 a 69 anys	4.165	1.974	2.191	4.071	1.940	2.131
De 70 a 74 anys	4.350	2.012	2.338	4.420	2.033	2.387
De 75 a 79 anys	3.662	1.592	2.070	3.667	1.595	2.072
De 80 a 84 anys	2.642	1.031	1.611	2.704	1.052	1.652
De 85 a 89 anys	1.406	474	932	1.448	513	935
De 90 a 94 anys	575	141	434	575	139	436
De 95 anys i més	114	27	87	120	25	95
Total	108.736	54.880	53.856	110.390	55.787	54.603

Evolució de la distribució de la població segons els grans grups d'edat. 1986-2006*.

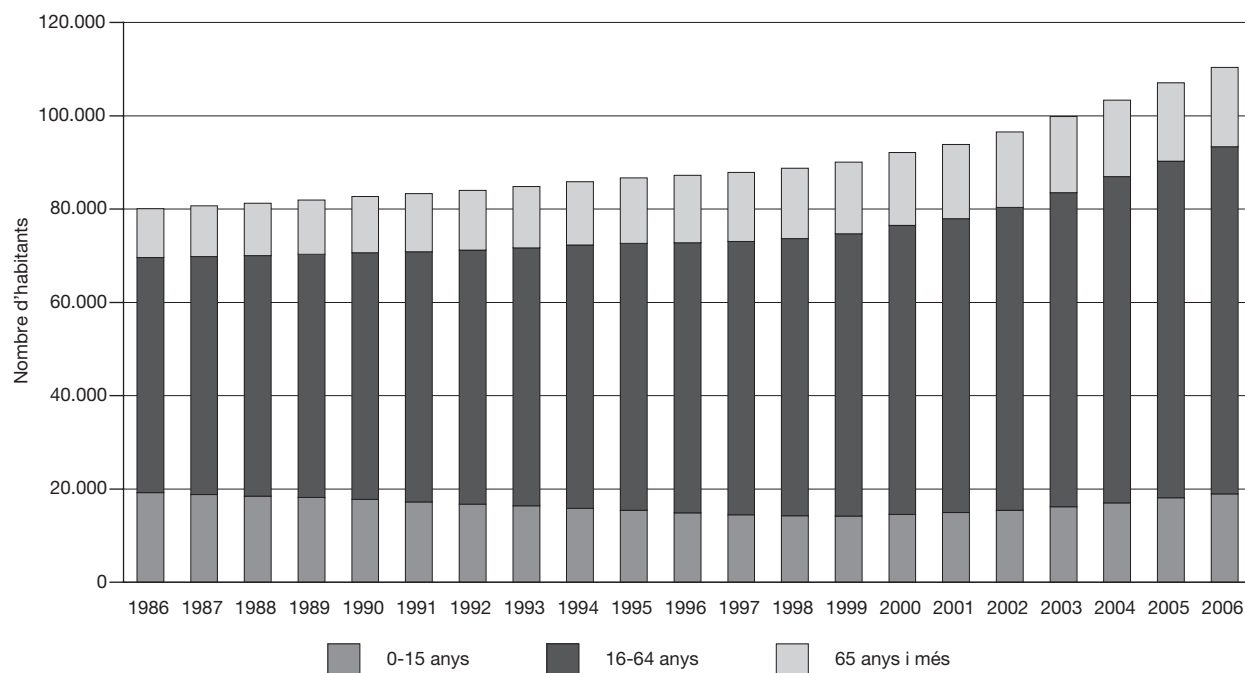

* Del 1986 al 2000, estimacions de població intercensals. Del 2001 al 2006, estimacions de població postcensals.

2.07 Estimacions de població postcensals. 2006. Comarca: Bages

Edats	1 de juliol			31 de desembre		
	total	homes	dones	total	homes	dones
De 0 anys	1.969	1.006	963	2.024	1.012	1.012
D'1 a 4 anys	7.284	3.781	3.503	7.513	3.910	3.603
De 5 a 9 anys	8.076	4.185	3.891	8.269	4.260	4.009
De 10 a 14 anys	7.418	3.823	3.595	7.536	3.873	3.663
De 15 a 19 anys	7.762	3.993	3.769	7.778	4.022	3.756
De 20 a 24 anys	10.030	5.121	4.909	9.908	5.038	4.870
De 25 a 29 anys	14.452	7.500	6.952	14.448	7.482	6.966
De 30 a 34 anys	14.935	7.993	6.942	15.329	8.214	7.115
De 35 a 39 anys	13.705	7.374	6.331	14.070	7.586	6.484
De 40 a 44 anys	12.980	6.722	6.258	13.139	6.847	6.292
De 45 a 49 anys	12.587	6.358	6.229	12.691	6.388	6.303
De 50 a 54 anys	10.730	5.496	5.234	10.968	5.632	5.336
De 55 a 59 anys	9.734	4.860	4.874	9.806	4.927	4.879
De 60 a 64 anys	8.398	3.970	4.428	8.621	4.050	4.571
De 65 a 69 anys	6.912	3.184	3.728	6.720	3.117	3.603
De 70 a 74 anys	8.598	3.815	4.783	8.585	3.819	4.766
De 75 a 79 anys	7.322	3.016	4.306	7.382	3.056	4.326
De 80 a 84 anys	5.448	2.095	3.353	5.536	2.116	3.420
De 85 a 89 anys	2.612	881	1.731	2.721	931	1.790
De 90 a 94 anys	1.022	285	737	1.026	285	741
De 95 anys i més	232	58	174	235	59	176
Total	172.206	85.516	86.690	174.305	86.624	87.681

Evolució de la distribució de la població segons els grans grups d'edat. 1986-2006*.

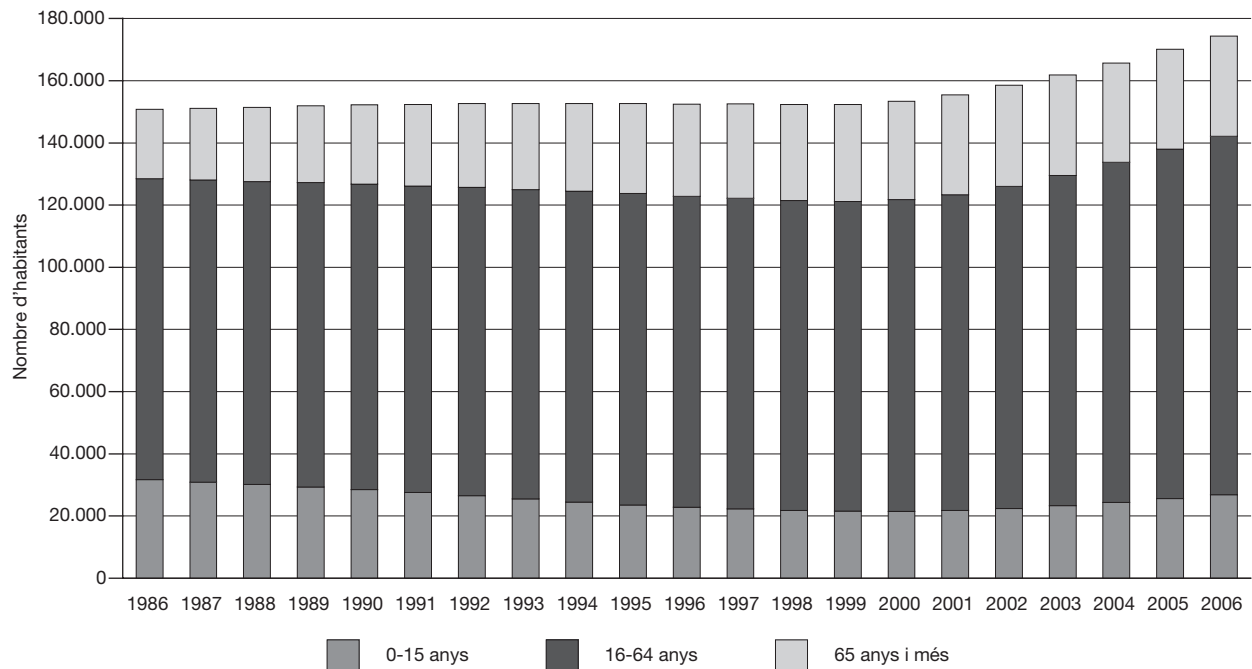

* Del 1986 al 2000, estimacions de població intercensals. Del 2001 al 2006, estimacions de població postcensals.

2.08 Estimacions de població postcensals. 2006. Comarca: Baix Camp

Edats	1 de juliol			31 de desembre		
	total	homes	dones	total	homes	dones
De 0 anys	2.224	1.130	1.094	2.279	1.147	1.132
D'1 a 4 anys	8.263	4.239	4.024	8.566	4.407	4.159
De 5 a 9 anys	8.808	4.520	4.288	9.130	4.681	4.449
De 10 a 14 anys	8.355	4.207	4.148	8.486	4.261	4.225
De 15 a 19 anys	8.890	4.547	4.343	9.037	4.641	4.396
De 20 a 24 anys	10.912	5.474	5.438	11.026	5.490	5.536
De 25 a 29 anys	15.208	7.963	7.245	15.291	8.034	7.257
De 30 a 34 anys	15.940	8.414	7.526	16.513	8.716	7.797
De 35 a 39 anys	14.459	7.637	6.822	14.885	7.887	6.998
De 40 a 44 anys	13.178	6.676	6.502	13.541	6.929	6.612
De 45 a 49 anys	12.068	6.138	5.930	12.310	6.273	6.037
De 50 a 54 anys	10.509	5.153	5.356	10.734	5.251	5.483
De 55 a 59 anys	9.506	4.810	4.696	9.638	4.854	4.784
De 60 a 64 anys	7.889	3.953	3.936	8.164	4.091	4.073
De 65 a 69 anys	6.321	3.048	3.273	6.246	3.015	3.231
De 70 a 74 anys	6.506	2.983	3.523	6.590	3.030	3.560
De 75 a 79 anys	5.440	2.335	3.105	5.494	2.361	3.133
De 80 a 84 anys	3.952	1.573	2.379	4.030	1.604	2.426
De 85 a 89 anys	2.010	674	1.336	2.103	705	1.398
De 90 a 94 anys	720	222	498	753	238	515
De 95 anys i més	130	31	99	123	25	98
Total	171.288	85.727	85.561	174.939	87.640	87.299

Evolució de la distribució de la població segons els grans grups d'edat. 1986-2006*.

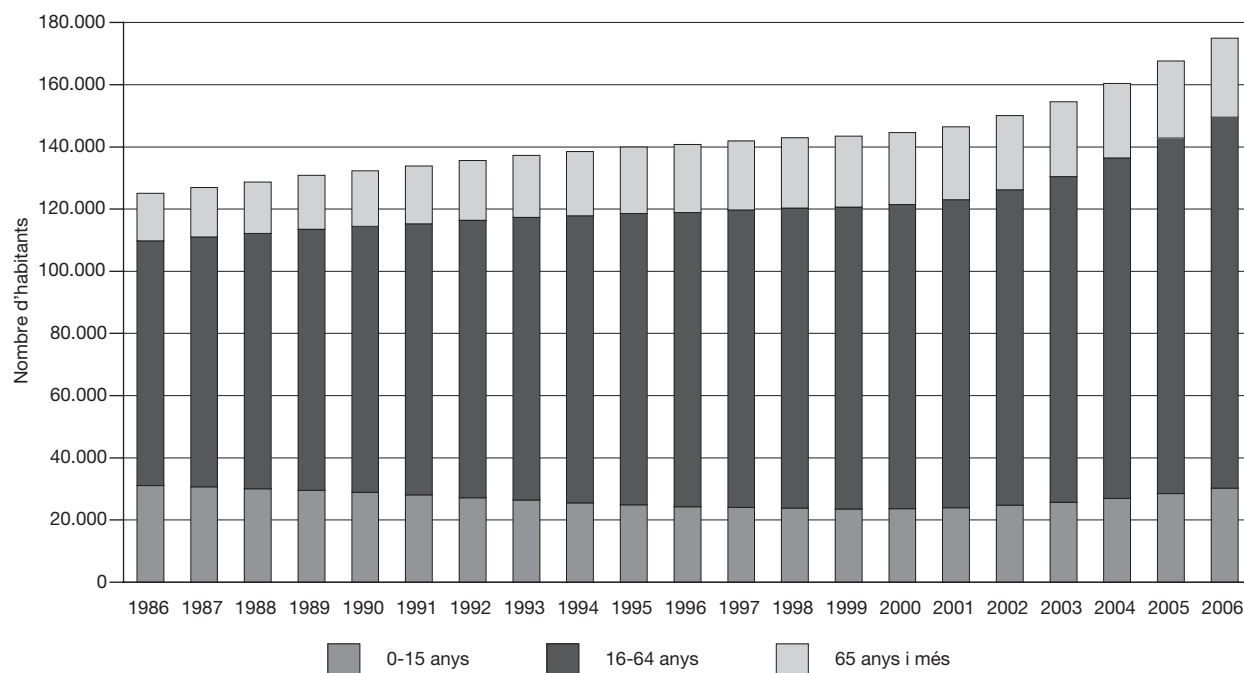

* Del 1986 al 2000, estimacions de població intercensals. Del 2001 al 2006, estimacions de població postcensals.

2.09 Estimacions de població postcensals. 2006. Comarca: Baix Ebre

Edats	1 de juliol			31 de desembre		
	total	homes	dones	total	homes	dones
De 0 anys	762	401	361	809	414	395
D'1 a 4 anys	2.884	1.512	1.372	2.970	1.569	1.401
De 5 a 9 anys	3.390	1.760	1.630	3.492	1.799	1.693
De 10 a 14 anys	3.350	1.753	1.597	3.385	1.777	1.608
De 15 a 19 anys	3.645	1.881	1.764	3.659	1.889	1.770
De 20 a 24 anys	4.955	2.664	2.291	4.958	2.682	2.276
De 25 a 29 anys	6.529	3.689	2.840	6.580	3.757	2.823
De 30 a 34 anys	6.466	3.686	2.780	6.655	3.776	2.879
De 35 a 39 anys	6.018	3.362	2.656	6.177	3.495	2.682
De 40 a 44 anys	5.554	2.930	2.624	5.692	3.031	2.661
De 45 a 49 anys	4.968	2.544	2.424	5.101	2.615	2.486
De 50 a 54 anys	4.417	2.197	2.220	4.481	2.229	2.252
De 55 a 59 anys	4.439	2.235	2.204	4.475	2.251	2.224
De 60 a 64 anys	3.918	1.917	2.001	3.994	1.967	2.027
De 65 a 69 anys	3.474	1.698	1.776	3.459	1.692	1.767
De 70 a 74 anys	3.822	1.787	2.035	3.804	1.777	2.027
De 75 a 79 anys	3.384	1.500	1.884	3.437	1.520	1.917
De 80 a 84 anys	2.322	944	1.378	2.353	955	1.398
De 85 a 89 anys	1.196	424	772	1.237	443	794
De 90 a 94 anys	441	150	291	449	154	295
De 95 anys i més	122	49	73	123	48	75
Total	76.056	39.083	36.973	77.290	39.840	37.450

Evolució de la distribució de la població segons els grans grups d'edat. 1986-2006*.

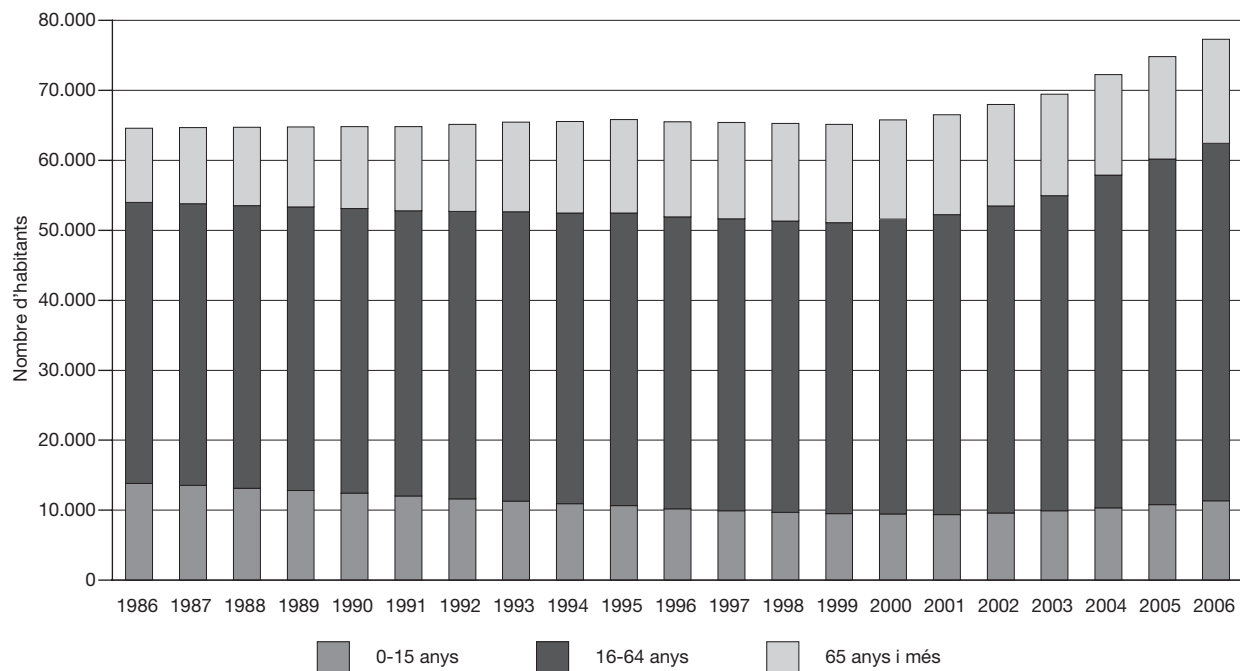

* Del 1986 al 2000, estimacions de població intercensals. Del 2001 al 2006, estimacions de població postcensals.

2.10 Estimacions de població postcensals. 2006. Comarca: Baix Empordà

Edats	1 de juliol			31 de desembre		
	total	homes	dones	total	homes	dones
De 0 anys	1.359	689	670	1.442	728	714
D'1 a 4 anys	5.147	2.669	2.478	5.278	2.742	2.536
De 5 a 9 anys	5.838	3.066	2.772	5.993	3.134	2.859
De 10 a 14 anys	5.726	2.869	2.857	5.763	2.901	2.862
De 15 a 19 anys	5.825	2.991	2.834	5.952	3.036	2.916
De 20 a 24 anys	7.182	3.724	3.458	7.186	3.763	3.423
De 25 a 29 anys	9.987	5.267	4.720	10.137	5.329	4.808
De 30 a 34 anys	10.458	5.524	4.934	10.732	5.669	5.063
De 35 a 39 anys	9.996	5.304	4.692	10.148	5.379	4.769
De 40 a 44 anys	9.581	4.962	4.619	9.814	5.089	4.725
De 45 a 49 anys	8.805	4.466	4.339	9.001	4.565	4.436
De 50 a 54 anys	7.555	3.901	3.654	7.703	3.965	3.738
De 55 a 59 anys	7.007	3.485	3.522	7.133	3.539	3.594
De 60 a 64 anys	6.039	2.959	3.080	6.211	3.051	3.160
De 65 a 69 anys	5.049	2.497	2.552	5.017	2.466	2.551
De 70 a 74 anys	5.166	2.447	2.719	5.215	2.492	2.723
De 75 a 79 anys	4.329	1.946	2.383	4.358	1.966	2.392
De 80 a 84 anys	3.012	1.212	1.800	3.043	1.221	1.822
De 85 a 89 anys	1.571	516	1.055	1.660	553	1.107
De 90 a 94 anys	577	154	423	603	158	445
De 95 anys i més	165	46	119	164	51	113
Total	120.374	60.694	59.680	122.553	61.797	60.756

Evolució de la distribució de la població segons els grans grups d'edat. 1986-2006*.

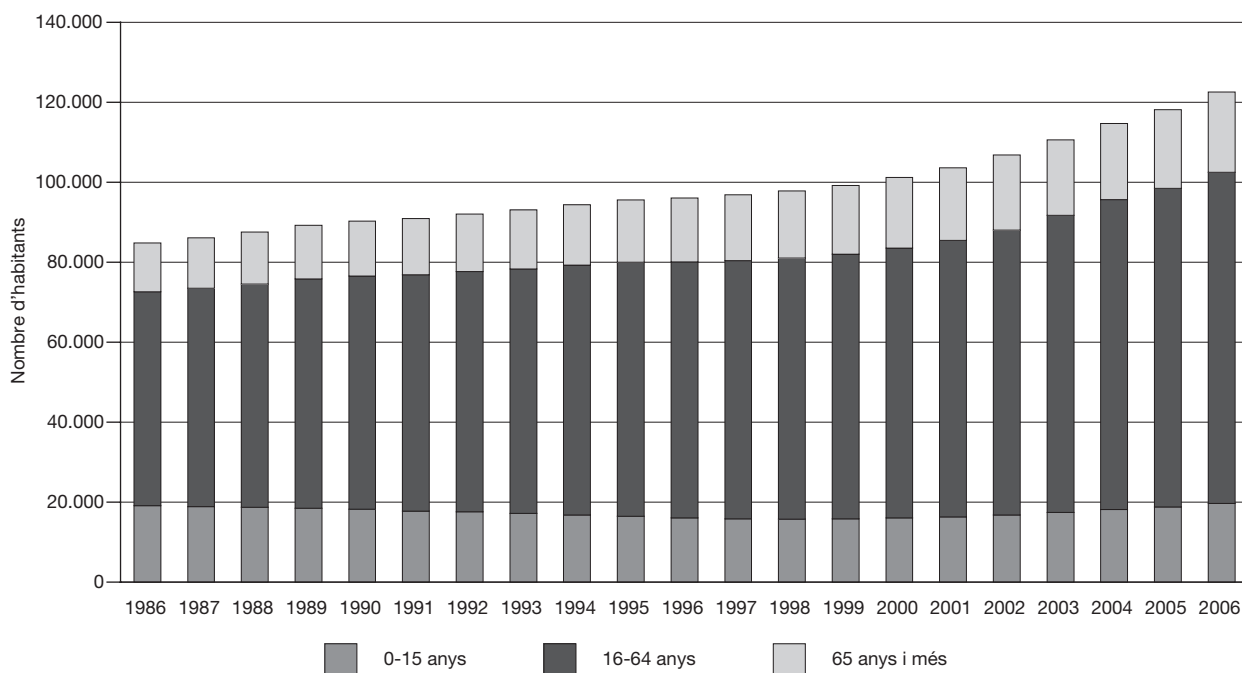

* Del 1986 al 2000, estimacions de població intercensals. Del 2001 al 2006, estimacions de població postcensals.

2.11 Estimacions de població postcensals. 2006. Comarca: Baix Llobregat

Edats	1 de juliol			31 de desembre		
	total	homes	dones	total	homes	dones
De 0 anys	9.779	5.125	4.654	9.780	5.097	4.683
D'1 a 4 anys	36.763	19.008	17.755	37.323	19.386	17.937
De 5 a 9 anys	38.270	19.597	18.673	39.285	20.033	19.252
De 10 a 14 anys	34.540	17.695	16.845	34.688	17.792	16.896
De 15 a 19 anys	36.114	18.664	17.450	36.100	18.688	17.412
De 20 a 24 anys	45.822	23.314	22.508	44.937	22.839	22.098
De 25 a 29 anys	65.584	33.435	32.149	63.944	32.545	31.399
De 30 a 34 anys	77.128	40.104	37.024	77.639	40.383	37.256
De 35 a 39 anys	69.867	36.123	33.744	70.869	36.685	34.184
De 40 a 44 anys	59.865	30.533	29.332	61.239	31.244	29.995
De 45 a 49 anys	51.784	25.724	26.060	52.371	26.060	26.311
De 50 a 54 anys	45.789	22.471	23.318	46.113	22.643	23.470
De 55 a 59 anys	43.857	21.481	22.376	44.001	21.478	22.523
De 60 a 64 anys	37.796	18.557	19.239	38.677	18.923	19.754
De 65 a 69 anys	29.462	14.465	14.997	28.957	14.267	14.690
De 70 a 74 anys	27.654	12.868	14.786	28.116	13.064	15.052
De 75 a 79 anys	20.084	8.540	11.544	20.489	8.736	11.753
De 80 a 84 anys	13.373	5.021	8.352	13.653	5.126	8.527
De 85 a 89 anys	6.640	1.999	4.641	6.901	2.128	4.773
De 90 a 94 anys	2.622	644	1.978	2.676	661	2.015
De 95 anys i més	719	162	557	769	173	596
Total	753.512	375.530	377.982	758.527	377.951	380.576

Evolució de la distribució de la població segons els grans grups d'edat. 1986-2006*.

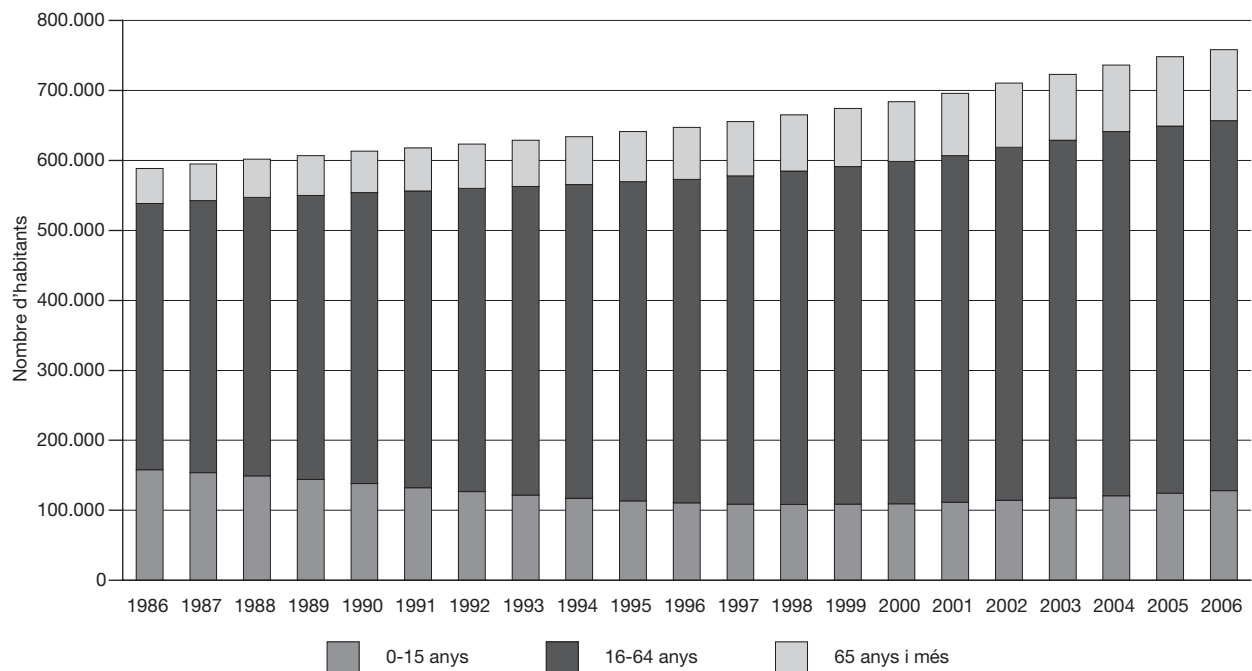

* Del 1986 al 2000, estimacions de població intercensals. Del 2001 al 2006, estimacions de població postcensals.

2.12 Estimacions de població postcensals. 2006. Comarca: Baix Penedès

Edats	1 de juliol			31 de desembre		
	total	homes	dones	total	homes	dones
De 0 anys	1.075	566	509	1.123	605	518
D'1 a 4 anys	4.069	2.093	1.976	4.294	2.213	2.081
De 5 a 9 anys	4.342	2.183	2.159	4.535	2.286	2.249
De 10 a 14 anys	4.043	2.084	1.959	4.177	2.148	2.029
De 15 a 19 anys	4.048	2.033	2.015	4.167	2.122	2.045
De 20 a 24 anys	5.146	2.606	2.540	5.209	2.613	2.596
De 25 a 29 anys	7.593	4.018	3.575	7.751	4.089	3.662
De 30 a 34 anys	8.317	4.401	3.916	8.714	4.615	4.099
De 35 a 39 anys	7.510	3.997	3.513	7.812	4.153	3.659
De 40 a 44 anys	6.702	3.583	3.119	6.986	3.758	3.228
De 45 a 49 anys	5.645	2.910	2.735	5.842	3.023	2.819
De 50 a 54 anys	5.246	2.638	2.608	5.405	2.724	2.681
De 55 a 59 anys	5.228	2.655	2.573	5.340	2.705	2.635
De 60 a 64 anys	4.638	2.344	2.294	4.821	2.419	2.402
De 65 a 69 anys	3.739	1.966	1.773	3.787	1.994	1.793
De 70 a 74 anys	3.340	1.674	1.666	3.408	1.702	1.706
De 75 a 79 anys	2.388	1.077	1.311	2.485	1.128	1.357
De 80 a 84 anys	1.543	590	953	1.589	607	982
De 85 a 89 anys	705	250	455	731	261	470
De 90 a 94 anys	289	79	210	292	82	210
De 95 anys i més	87	7	80	85	5	80
Total	85.693	43.754	41.939	88.553	45.252	43.301

Evolució de la distribució de la població segons els grans grups d'edat. 1986-2006*.

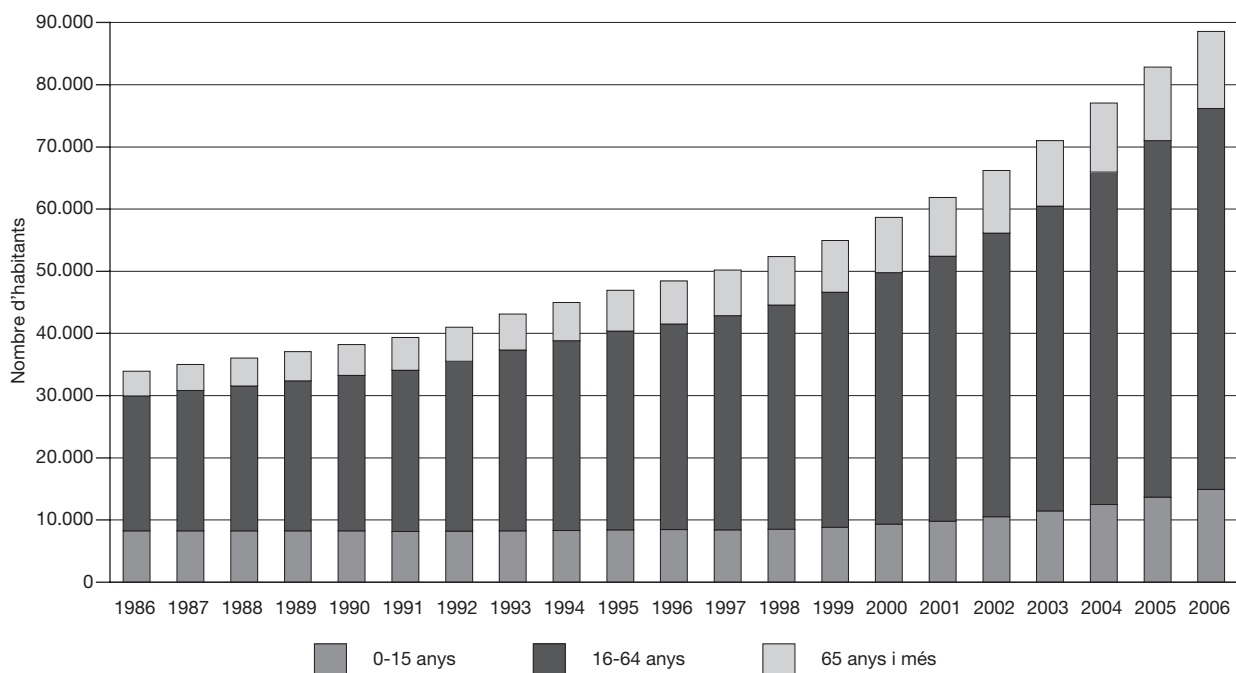

* Del 1986 al 2000, estimacions de població intercensals. Del 2001 al 2006, estimacions de població postcensals.

2.13 Estimacions de població postcensals. 2006. Comarca: Barcelonès

Edats	1 de juliol			31 de desembre		
	total	homes	dones	total	homes	dones
De 0 anys	21.496	11.155	10.341	21.677	11.296	10.381
D'1 a 4 anys	78.741	40.346	38.395	79.836	40.912	38.924
De 5 a 9 anys	88.900	45.897	43.003	89.779	46.306	43.473
De 10 a 14 anys	82.659	42.326	40.333	83.007	42.504	40.503
De 15 a 19 anys	90.442	46.485	43.957	90.135	46.338	43.797
De 20 a 24 anys	127.380	64.516	62.864	126.061	63.699	62.362
De 25 a 29 anys	189.204	97.386	91.818	187.827	96.450	91.377
De 30 a 34 anys	203.601	106.237	97.364	205.907	107.239	98.668
De 35 a 39 anys	177.137	91.182	85.955	179.104	92.236	86.868
De 40 a 44 anys	161.820	80.660	81.160	163.550	81.757	81.793
De 45 a 49 anys	147.674	71.306	76.368	148.498	71.740	76.758
De 50 a 54 anys	134.392	62.978	71.414	135.011	63.258	71.753
De 55 a 59 anys	134.665	62.259	72.406	133.807	61.774	72.033
De 60 a 64 anys	123.932	57.539	66.393	125.397	57.970	67.427
De 65 a 69 anys	103.138	47.209	55.929	100.910	46.278	54.632
De 70 a 74 anys	109.201	47.030	62.171	109.031	47.001	62.030
De 75 a 79 anys	93.673	36.938	56.735	93.986	37.181	56.805
De 80 a 84 anys	67.740	23.791	43.949	68.779	24.209	44.570
De 85 a 89 anys	33.637	9.652	23.985	34.712	10.062	24.650
De 90 a 94 anys	12.937	3.118	9.819	13.059	3.140	9.919
De 95 anys i més	2.893	574	2.319	2.881	558	2.323
Total	2.185.262	1.048.584	1.136.678	2.192.954	1.051.908	1.141.046

Evolució de la distribució de la població segons els grans grups d'edat. 1986-2006*.

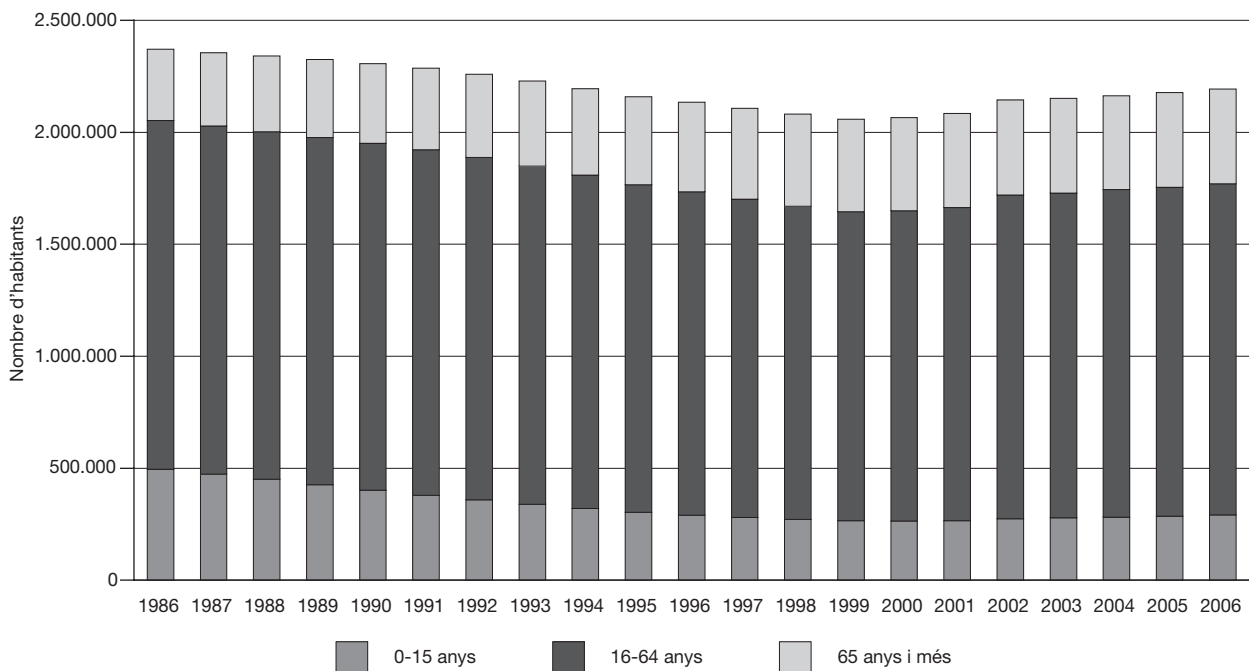

* Del 1986 al 2000, estimacions de població intercensals. Del 2001 al 2006, estimacions de població postcensals.

2.14 Estimacions de població postcensals. 2006. Comarca: Berguedà

Edats	1 de juliol			31 de desembre		
	total	homes	dones	total	homes	dones
De 0 anys	339	182	157	355	199	156
D'1 a 4 anys	1.311	689	622	1.346	703	643
De 5 a 9 anys	1.551	795	756	1.582	806	776
De 10 a 14 anys	1.588	844	744	1.594	845	749
De 15 a 19 anys	1.809	932	877	1.763	907	856
De 20 a 24 anys	2.261	1.184	1.077	2.262	1.185	1.077
De 25 a 29 anys	2.945	1.583	1.362	2.961	1.599	1.362
De 30 a 34 anys	2.850	1.483	1.367	2.905	1.513	1.392
De 35 a 39 anys	2.695	1.407	1.288	2.724	1.421	1.303
De 40 a 44 anys	3.075	1.620	1.455	3.095	1.652	1.443
De 45 a 49 anys	3.174	1.665	1.509	3.204	1.681	1.523
De 50 a 54 anys	2.692	1.370	1.322	2.743	1.402	1.341
De 55 a 59 anys	2.415	1.271	1.144	2.449	1.289	1.160
De 60 a 64 anys	2.082	1.003	1.079	2.140	1.043	1.097
De 65 a 69 anys	1.809	848	961	1.705	802	903
De 70 a 74 anys	2.392	1.032	1.360	2.379	1.022	1.357
De 75 a 79 anys	2.186	955	1.231	2.202	953	1.249
De 80 a 84 anys	1.643	703	940	1.666	717	949
De 85 a 89 anys	796	294	502	825	308	517
De 90 a 94 anys	289	68	221	292	70	222
De 95 anys i més	66	17	49	68	17	51
Total	39.968	19.945	20.023	40.260	20.134	20.126

Evolució de la distribució de la població segons els grans grups d'edat. 1986-2006*.

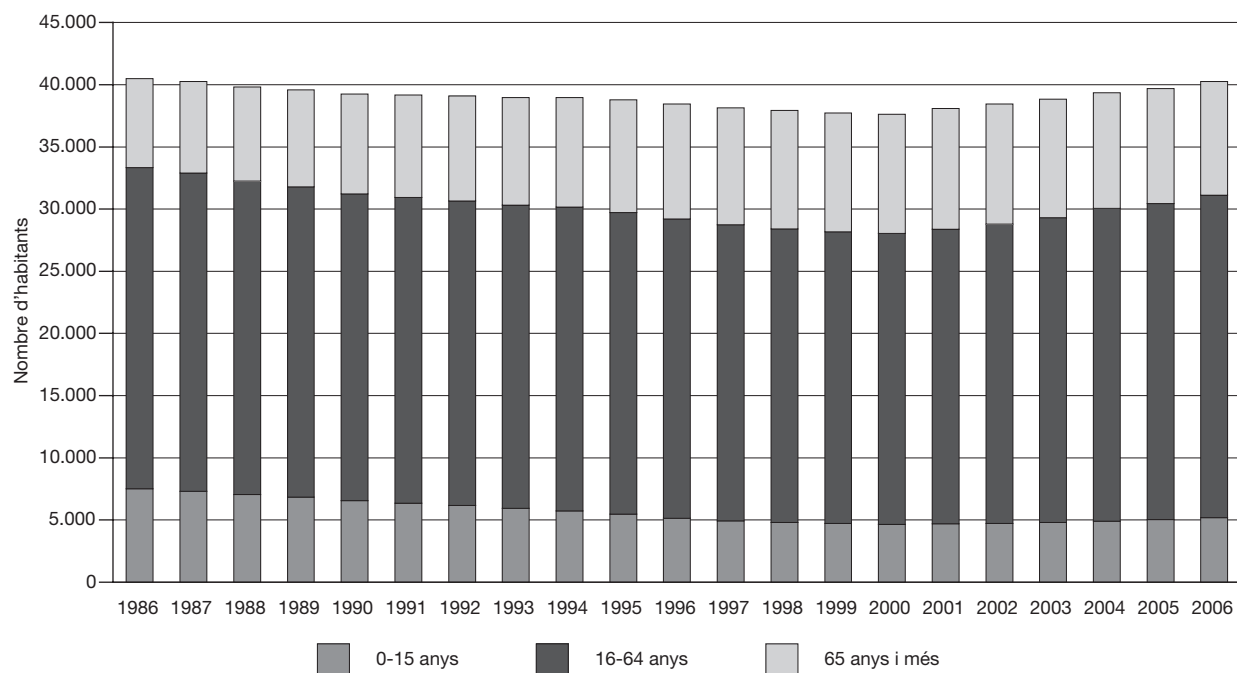

* Del 1986 al 2000, estimacions de població intercensals. Del 2001 al 2006, estimacions de població postcensals.

2.15 Estimacions de població postcensals. 2006. Comarca: Cerdanya

Edats	1 de juliol			31 de desembre		
	total	homes	dones	total	homes	dones
De 0 anys	201	103	98	203	95	108
D'1 a 4 anys	694	368	326	710	378	332
De 5 a 9 anys	836	460	376	869	477	392
De 10 a 14 anys	672	368	304	704	391	313
De 15 a 19 anys	724	385	339	716	377	339
De 20 a 24 anys	1.070	583	487	1.072	574	498
De 25 a 29 anys	1.508	804	704	1.523	815	708
De 30 a 34 anys	1.588	848	740	1.649	882	767
De 35 a 39 anys	1.507	822	685	1.528	839	689
De 40 a 44 anys	1.461	807	654	1.491	823	668
De 45 a 49 anys	1.289	704	585	1.318	721	597
De 50 a 54 anys	1.107	612	495	1.137	621	516
De 55 a 59 anys	906	489	417	910	496	414
De 60 a 64 anys	772	393	379	799	412	387
De 65 a 69 anys	562	281	281	556	274	282
De 70 a 74 anys	646	301	345	649	302	347
De 75 a 79 anys	573	265	308	566	263	303
De 80 a 84 anys	436	195	241	452	203	249
De 85 a 89 anys	236	80	156	240	84	156
De 90 a 94 anys	93	35	58	98	36	62
De 95 anys i més	26	10	16	27	12	15
Total	16.907	8.913	7.994	17.217	9.075	8.142

Evolució de la distribució de la població segons els grans grups d'edat. 1986-2006*.

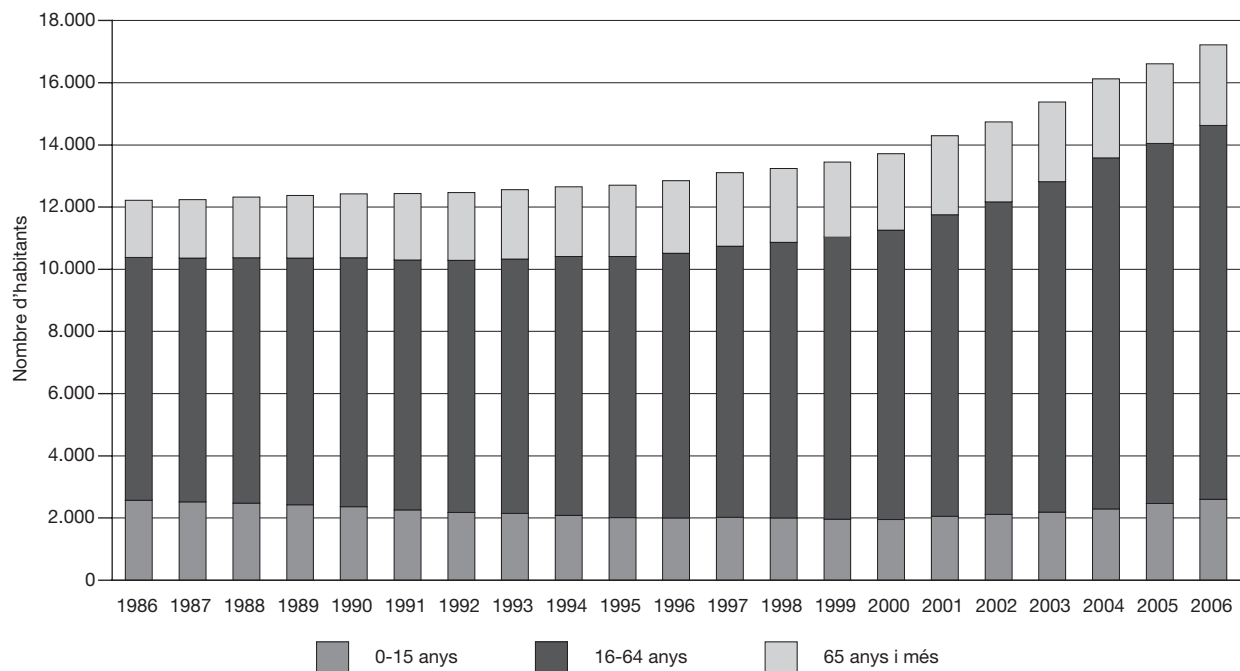

* Del 1986 al 2000, estimacions de població intercensals. Del 2001 al 2006, estimacions de població postcensals.

2.16 Estimacions de població postcensals. 2006. Comarca: Conca de Barberà

Edats	1 de juliol			31 de desembre		
	total	homes	dones	total	homes	dones
De 0 anys	185	98	87	186	103	83
D'1 a 4 anys	776	396	380	785	394	391
De 5 a 9 anys	862	445	417	885	463	422
De 10 a 14 anys	845	456	389	853	463	390
De 15 a 19 anys	919	490	429	910	483	427
De 20 a 24 anys	1.218	621	597	1.204	618	586
De 25 a 29 anys	1.543	846	697	1.539	836	703
De 30 a 34 anys	1.593	869	724	1.634	902	732
De 35 a 39 anys	1.566	817	749	1.592	833	759
De 40 a 44 anys	1.464	803	661	1.465	806	659
De 45 a 49 anys	1.418	751	667	1.453	772	681
De 50 a 54 anys	1.204	633	571	1.218	642	576
De 55 a 59 anys	1.138	611	527	1.179	633	546
De 60 a 64 anys	971	480	491	974	480	494
De 65 a 69 anys	819	400	419	804	401	403
De 70 a 74 anys	1.072	500	572	1.047	489	558
De 75 a 79 anys	999	449	550	999	445	554
De 80 a 84 anys	834	352	482	847	366	481
De 85 a 89 anys	446	142	304	468	152	316
De 90 a 94 anys	165	61	104	170	59	111
De 95 anys i més	37	17	20	37	18	19
Total	20.074	10.237	9.837	20.249	10.358	9.891

Evolució de la distribució de la població segons els grans grups d'edat. 1986-2006*.

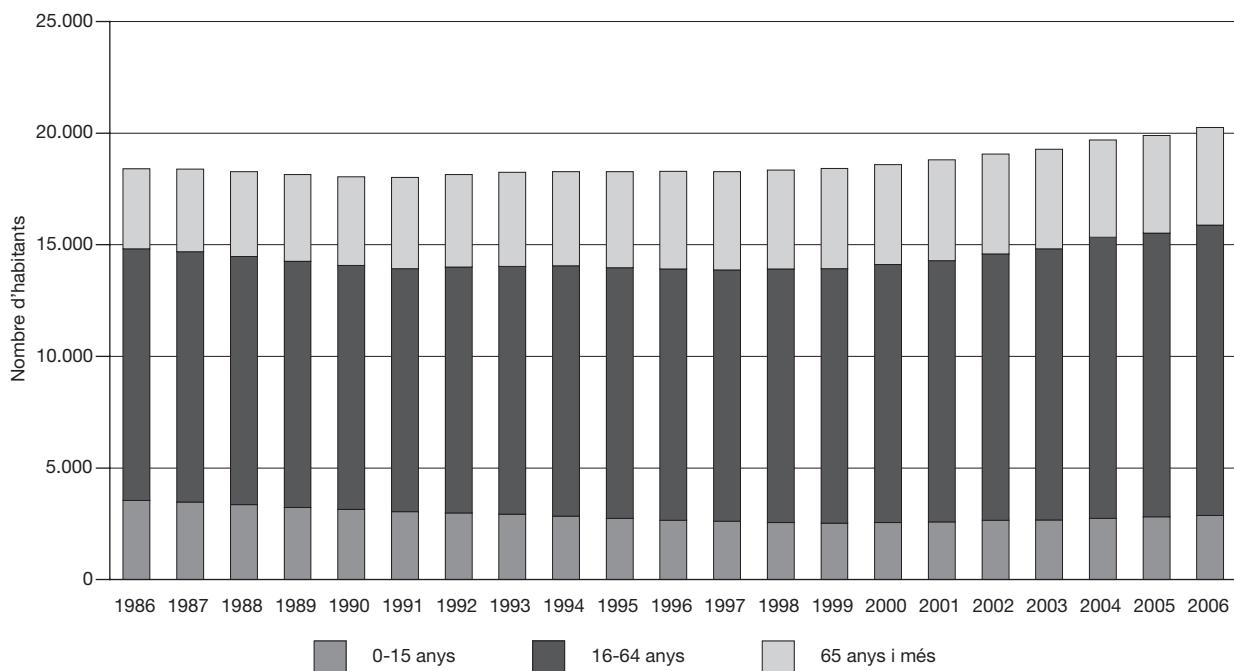

* Del 1986 al 2000, estimacions de població intercensals. Del 2001 al 2006, estimacions de població postcensals.

2.17 Estimacions de població postcensals. 2006. Comarca: Garraf

Edats	1 de juliol			31 de desembre		
	total	homes	dones	total	homes	dones
De 0 anys	1.603	825	778	1.638	869	769
D'1 a 4 anys	6.409	3.252	3.157	6.535	3.344	3.191
De 5 a 9 anys	6.933	3.604	3.329	7.215	3.723	3.492
De 10 a 14 anys	5.974	3.021	2.953	6.110	3.127	2.983
De 15 a 19 anys	6.018	3.043	2.975	6.116	3.077	3.039
De 20 a 24 anys	7.463	3.707	3.756	7.495	3.733	3.762
De 25 a 29 anys	10.431	5.268	5.163	10.444	5.290	5.154
De 30 a 34 anys	12.450	6.350	6.100	12.773	6.520	6.253
De 35 a 39 anys	12.236	6.245	5.991	12.557	6.439	6.118
De 40 a 44 anys	11.144	5.664	5.480	11.517	5.875	5.642
De 45 a 49 anys	9.853	4.956	4.897	10.060	5.041	5.019
De 50 a 54 anys	8.439	4.168	4.271	8.659	4.298	4.361
De 55 a 59 anys	7.360	3.696	3.664	7.436	3.734	3.702
De 60 a 64 anys	6.244	3.044	3.200	6.474	3.170	3.304
De 65 a 69 anys	5.067	2.460	2.607	5.030	2.443	2.587
De 70 a 74 anys	4.895	2.199	2.696	4.965	2.240	2.725
De 75 a 79 anys	3.794	1.595	2.199	3.850	1.619	2.231
De 80 a 84 anys	2.607	970	1.637	2.692	1.020	1.672
De 85 a 89 anys	1.256	395	861	1.334	414	920
De 90 a 94 anys	459	96	363	448	99	349
De 95 anys i més	139	27	112	149	25	124
Total	130.774	64.585	66.189	133.497	66.100	67.397

Evolució de la distribució de la població segons els grans grups d'edat. 1986-2006*.

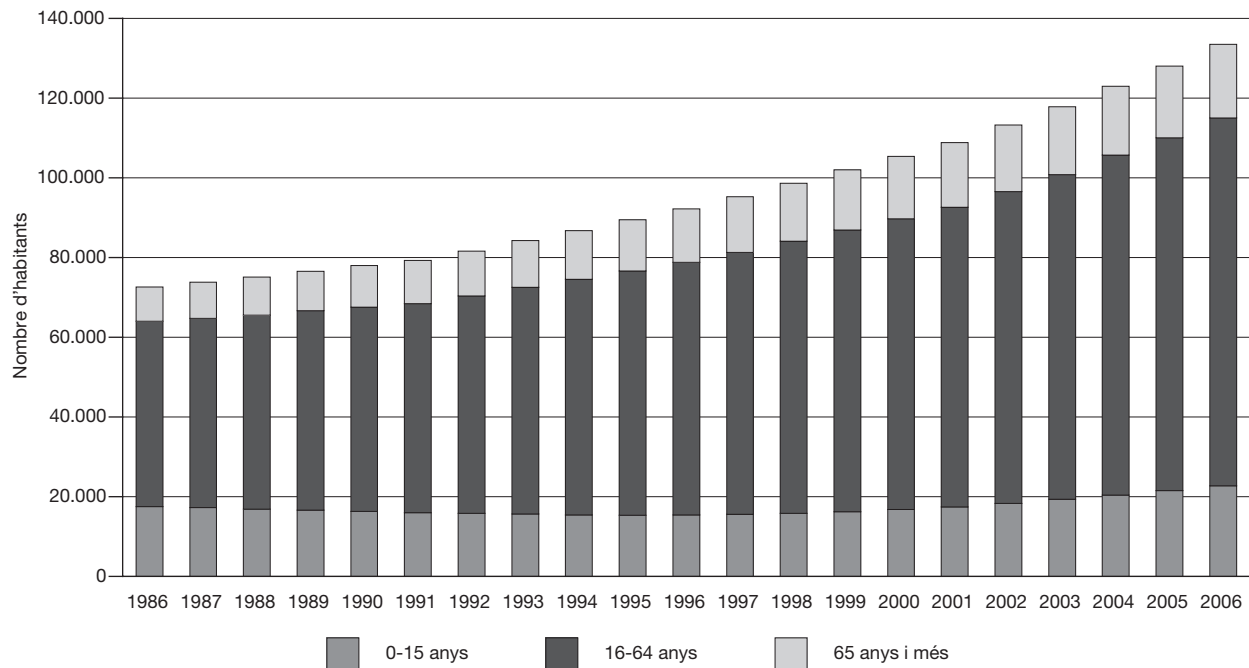

* Del 1986 al 2000, estimacions de població intercensals. Del 2001 al 2006, estimacions de població postcensals.

2.18 Estimacions de població postcensals. 2006. Comarca: Garrigues

Edats	1 de juliol			31 de desembre		
	total	homes	dones	total	homes	dones
De 0 anys	152	87	65	160	92	68
D'1 a 4 anys	604	328	276	614	338	276
De 5 a 9 anys	715	373	342	729	379	350
De 10 a 14 anys	757	377	380	765	375	390
De 15 a 19 anys	892	477	415	897	490	407
De 20 a 24 anys	1.072	563	509	1.063	555	508
De 25 a 29 anys	1.370	747	623	1.338	727	611
De 30 a 34 anys	1.350	743	607	1.373	765	608
De 35 a 39 anys	1.268	707	561	1.283	710	573
De 40 a 44 anys	1.423	784	639	1.450	810	640
De 45 a 49 anys	1.291	678	613	1.301	682	619
De 50 a 54 anys	1.207	641	566	1.221	647	574
De 55 a 59 anys	1.209	614	595	1.207	611	596
De 60 a 64 anys	1.146	584	562	1.182	606	576
De 65 a 69 anys	863	425	438	830	407	423
De 70 a 74 anys	1.235	605	630	1.232	606	626
De 75 a 79 anys	1.176	541	635	1.177	543	634
De 80 a 84 anys	907	404	503	905	393	512
De 85 a 89 anys	487	195	292	505	208	297
De 90 a 94 anys	167	57	110	169	58	111
De 95 anys i més	38	11	27	36	9	27
Total	19.329	9.941	9.388	19.437	10.011	9.426

Evolució de la distribució de la població segons els grans grups d'edat. 1986-2006*.

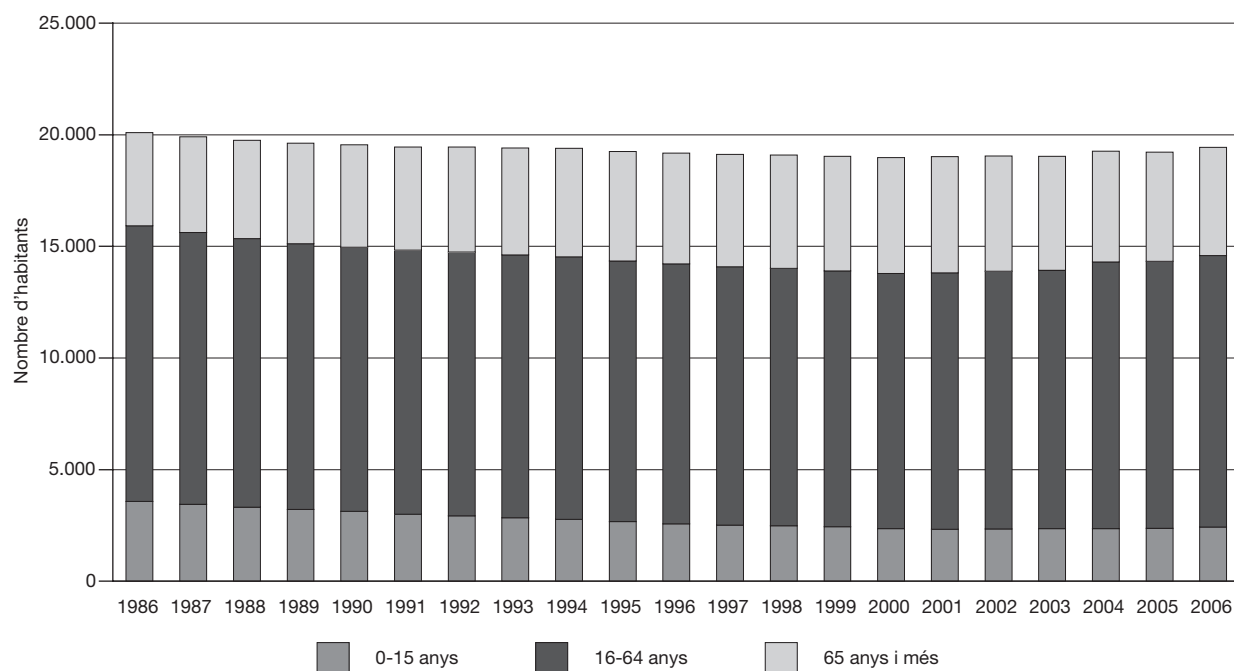

* Del 1986 al 2000, estimacions de població intercensals. Del 2001 al 2006, estimacions de població postcensals.

2.19 Estimacions de població postcensals. 2006. Comarca: Garrotxa

Edats	1 de juliol			31 de desembre		
	total	homes	dones	total	homes	dones
De 0 anys	542	288	254	581	307	274
D'1 a 4 anys	2.014	1.078	936	2.043	1.101	942
De 5 a 9 anys	2.310	1.152	1.158	2.368	1.186	1.182
De 10 a 14 anys	2.313	1.165	1.148	2.327	1.169	1.158
De 15 a 19 anys	2.427	1.295	1.132	2.473	1.315	1.158
De 20 a 24 anys	2.892	1.496	1.396	2.873	1.514	1.359
De 25 a 29 anys	4.041	2.145	1.896	4.029	2.134	1.895
De 30 a 34 anys	4.121	2.212	1.909	4.198	2.260	1.938
De 35 a 39 anys	3.907	2.099	1.808	3.955	2.135	1.820
De 40 a 44 anys	4.088	2.168	1.920	4.116	2.189	1.927
De 45 a 49 anys	3.999	2.108	1.891	4.055	2.124	1.931
De 50 a 54 anys	3.418	1.759	1.659	3.461	1.785	1.676
De 55 a 59 anys	3.011	1.558	1.453	3.094	1.583	1.511
De 60 a 64 anys	2.414	1.188	1.226	2.464	1.227	1.237
De 65 a 69 anys	2.065	968	1.097	1.983	926	1.057
De 70 a 74 anys	2.744	1.259	1.485	2.710	1.245	1.465
De 75 a 79 anys	2.629	1.133	1.496	2.597	1.115	1.482
De 80 a 84 anys	2.015	797	1.218	2.041	802	1.239
De 85 a 89 anys	943	342	601	1.004	374	630
De 90 a 94 anys	335	105	230	343	104	239
De 95 anys i més	77	19	58	81	21	60
Total	52.305	26.334	25.971	52.796	26.616	26.180

Evolució de la distribució de la població segons els grans grups d'edat. 1986-2006*.

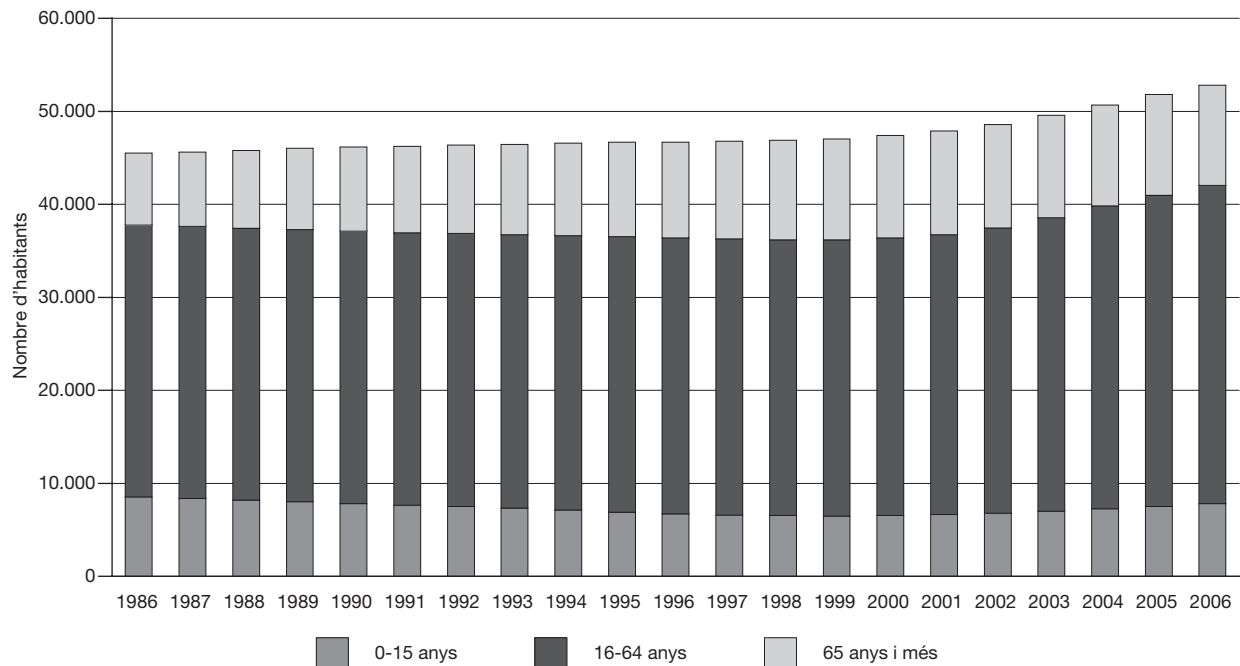

* Del 1986 al 2000, estimacions de població intercensals. Del 2001 al 2006, estimacions de població postcensals.

2.20 Estimacions de població postcensals. 2006. Comarca: Gironès

Edats	1 de juliol			31 de desembre		
	total	homes	dones	total	homes	dones
De 0 anys	2.282	1.177	1.105	2.360	1.192	1.168
D'1 a 4 anys	8.248	4.212	4.036	8.484	4.351	4.133
De 5 a 9 anys	8.696	4.454	4.242	8.898	4.551	4.347
De 10 a 14 anys	8.021	4.134	3.887	8.132	4.178	3.954
De 15 a 19 anys	8.433	4.299	4.134	8.490	4.351	4.139
De 20 a 24 anys	11.005	5.440	5.565	11.060	5.431	5.629
De 25 a 29 anys	15.902	8.273	7.629	15.995	8.346	7.649
De 30 a 34 anys	16.000	8.494	7.506	16.566	8.738	7.828
De 35 a 39 anys	14.171	7.411	6.760	14.499	7.619	6.880
De 40 a 44 anys	12.883	6.635	6.248	13.113	6.780	6.333
De 45 a 49 anys	11.419	5.711	5.708	11.625	5.809	5.816
De 50 a 54 anys	9.761	4.843	4.918	9.871	4.889	4.982
De 55 a 59 anys	8.334	4.073	4.261	8.474	4.146	4.328
De 60 a 64 anys	6.520	3.179	3.341	6.665	3.238	3.427
De 65 a 69 anys	5.224	2.421	2.803	5.127	2.367	2.760
De 70 a 74 anys	5.843	2.621	3.222	5.864	2.629	3.235
De 75 a 79 anys	5.065	2.108	2.957	5.044	2.108	2.936
De 80 a 84 anys	3.808	1.454	2.354	3.890	1.488	2.402
De 85 a 89 anys	1.986	651	1.335	2.073	678	1.395
De 90 a 94 anys	747	216	531	727	214	513
De 95 anys i més	157	52	105	170	54	116
Total	164.505	81.858	82.647	167.127	83.157	83.970

Evolució de la distribució de la població segons els grans grups d'edat. 1986-2006*.

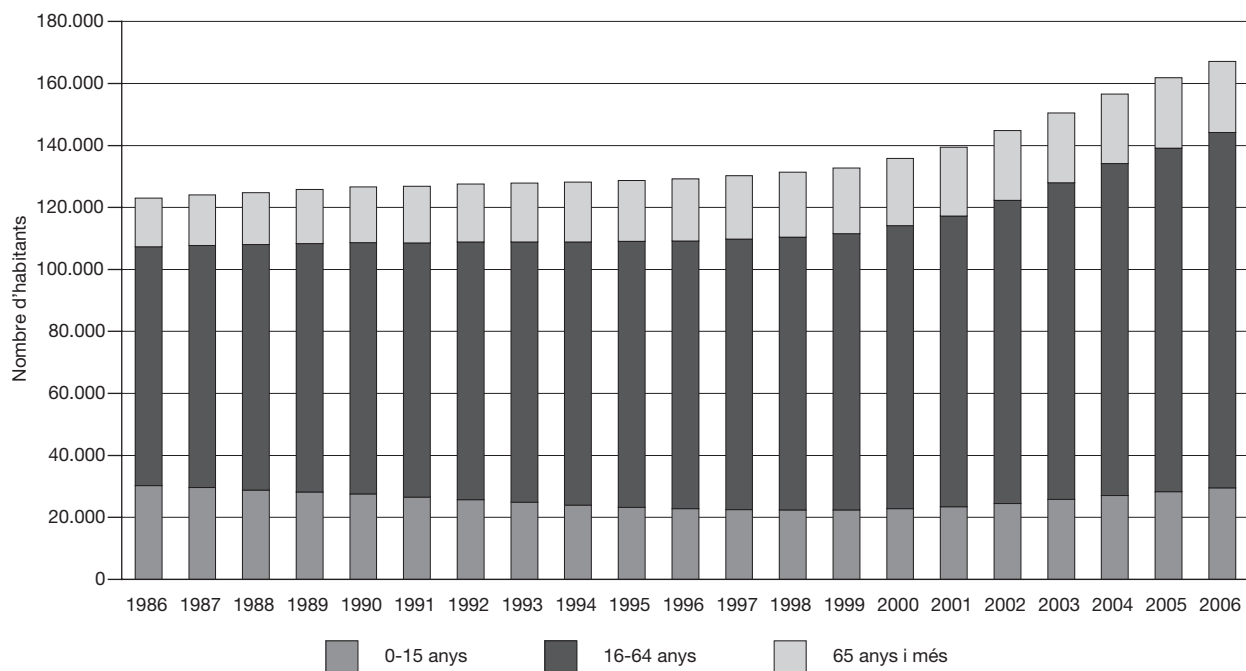

* Del 1986 al 2000, estimacions de població intercensals. Del 2001 al 2006, estimacions de població postcensals.

2.21 Estimacions de població postcensals. 2006. Comarca: Maresme

Edats	1 de juliol			31 de desembre		
	total	homes	dones	total	homes	dones
De 0 anys	4.889	2.564	2.325	4.884	2.600	2.284
D'1 a 4 anys	18.773	9.678	9.095	19.120	9.869	9.251
De 5 a 9 anys	20.874	10.793	10.081	21.375	11.034	10.341
De 10 a 14 anys	19.054	9.852	9.202	19.234	9.929	9.305
De 15 a 19 anys	19.818	10.246	9.572	19.785	10.264	9.521
De 20 a 24 anys	24.703	12.931	11.772	24.380	12.742	11.638
De 25 a 29 anys	33.491	17.571	15.920	33.208	17.483	15.725
De 30 a 34 anys	37.670	19.487	18.183	38.419	19.871	18.548
De 35 a 39 anys	35.209	18.126	17.083	35.704	18.447	17.257
De 40 a 44 anys	32.304	16.280	16.024	32.849	16.572	16.277
De 45 a 49 anys	29.425	14.585	14.840	29.875	14.805	15.070
De 50 a 54 anys	25.974	12.922	13.052	26.339	13.086	13.253
De 55 a 59 anys	23.825	11.714	12.111	24.135	11.859	12.276
De 60 a 64 anys	19.715	9.800	9.915	20.296	10.060	10.236
De 65 a 69 anys	15.242	7.353	7.889	15.113	7.310	7.803
De 70 a 74 anys	15.250	7.052	8.198	15.412	7.147	8.265
De 75 a 79 anys	12.137	5.087	7.050	12.392	5.216	7.176
De 80 a 84 anys	8.708	3.260	5.448	8.945	3.365	5.580
De 85 a 89 anys	4.462	1.306	3.156	4.608	1.357	3.251
De 90 a 94 anys	1.843	433	1.410	1.875	432	1.443
De 95 anys i més	485	108	377	518	112	406
Total	403.851	201.148	202.703	408.466	203.560	204.906

Evolució de la distribució de la població segons els grans grups d'edat. 1986-2006*.

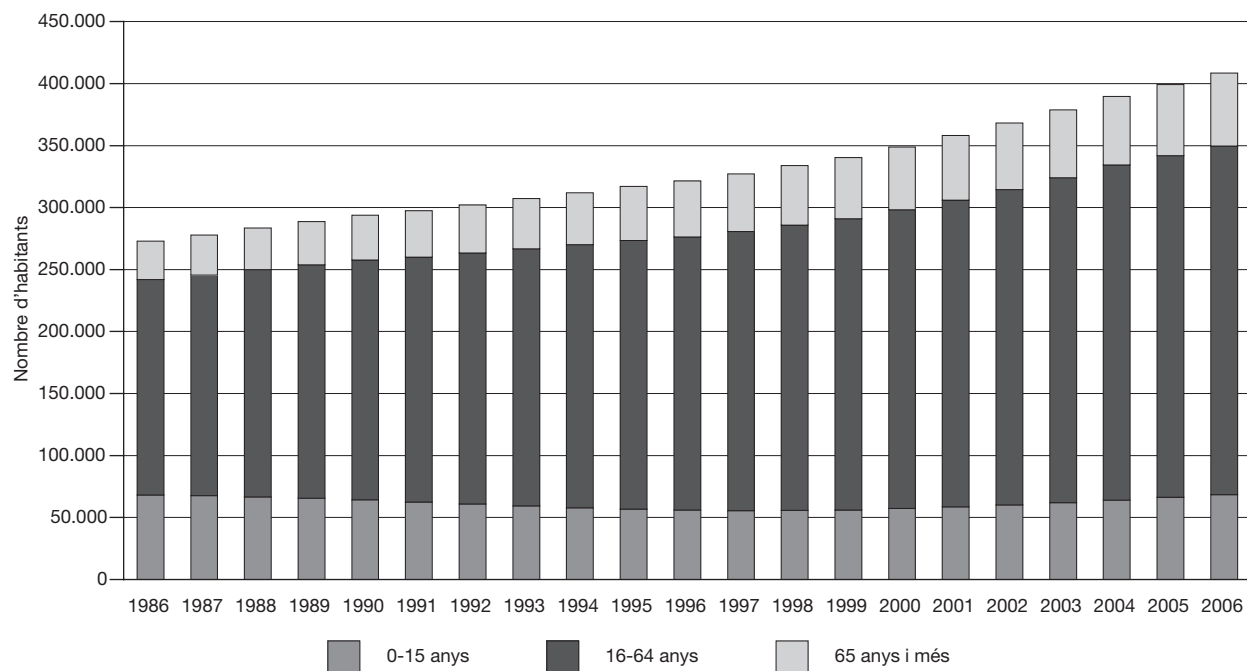

* Del 1986 al 2000, estimacions de població intercensals. Del 2001 al 2006, estimacions de població postcensals.

2.22 Estimacions de població postcensals. 2006. Comarca: Montsià

Edats	1 de juliol			31 de desembre		
	total	homes	dones	total	homes	dones
De 0 anys	716	371	345	726	371	355
D'1 a 4 anys	2.520	1.344	1.176	2.631	1.401	1.230
De 5 a 9 anys	2.900	1.497	1.403	3.013	1.575	1.438
De 10 a 14 anys	2.774	1.367	1.407	2.808	1.381	1.427
De 15 a 19 anys	3.158	1.624	1.534	3.221	1.675	1.546
De 20 a 24 anys	4.239	2.193	2.046	4.214	2.163	2.051
De 25 a 29 anys	5.640	2.989	2.651	5.730	3.022	2.708
De 30 a 34 anys	5.595	3.083	2.512	5.750	3.175	2.575
De 35 a 39 anys	5.224	2.803	2.421	5.418	2.918	2.500
De 40 a 44 anys	4.748	2.496	2.252	4.846	2.540	2.306
De 45 a 49 anys	4.315	2.243	2.072	4.432	2.324	2.108
De 50 a 54 anys	3.804	1.910	1.894	3.868	1.941	1.927
De 55 a 59 anys	3.499	1.785	1.714	3.547	1.803	1.744
De 60 a 64 anys	3.125	1.585	1.540	3.167	1.613	1.554
De 65 a 69 anys	2.898	1.431	1.467	2.882	1.411	1.471
De 70 a 74 anys	3.122	1.479	1.643	3.135	1.483	1.652
De 75 a 79 anys	2.774	1.259	1.515	2.809	1.285	1.524
De 80 a 84 anys	1.998	860	1.138	2.017	862	1.155
De 85 a 89 anys	1.022	390	632	1.071	419	652
De 90 a 94 anys	345	111	234	356	111	245
De 95 anys i més	83	28	55	81	25	56
Total	64.499	32.848	31.651	65.722	33.498	32.224

Evolució de la distribució de la població segons els grans grups d'edat. 1986-2006*.

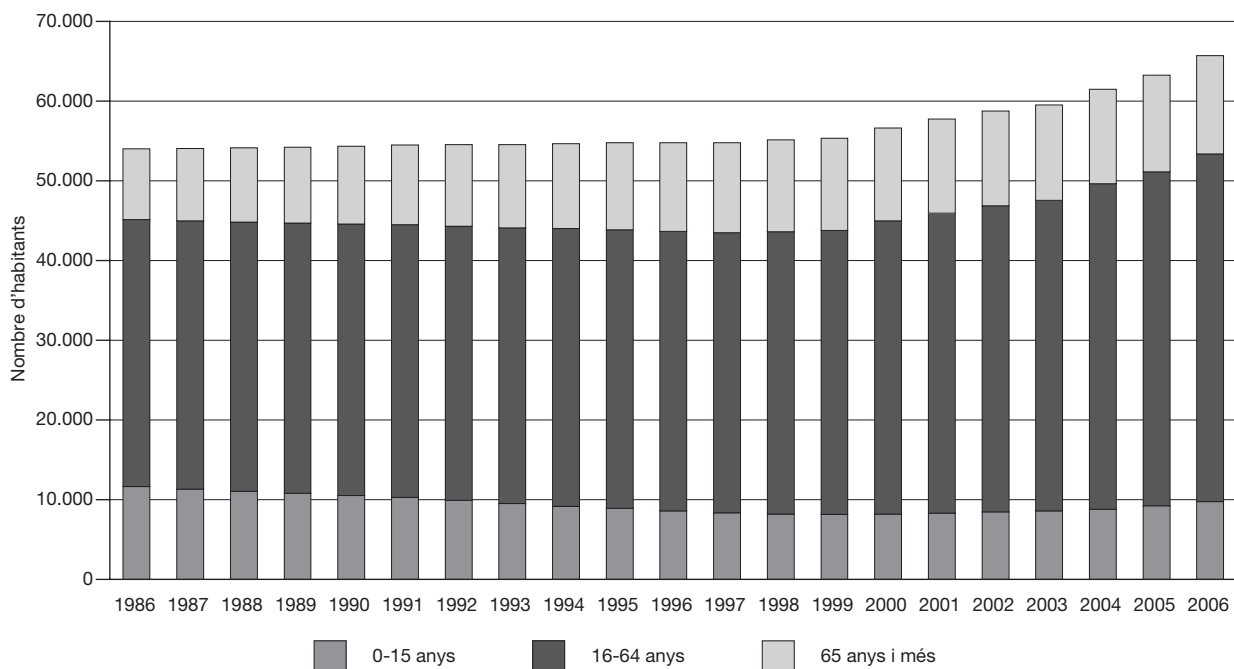

* Del 1986 al 2000, estimacions de població intercensals. Del 2001 al 2006, estimacions de població postcensals.

2.23 Estimacions de població postcensals. 2006. Comarca: Noguera

Edats	1 de juliol			31 de desembre		
	total	homes	dones	total	homes	dones
De 0 anys	342	164	178	324	158	166
D'1 a 4 anys	1.352	681	671	1.361	672	689
De 5 a 9 anys	1.609	831	778	1.640	862	778
De 10 a 14 anys	1.550	795	755	1.563	800	763
De 15 a 19 anys	1.691	843	848	1.711	862	849
De 20 a 24 anys	2.155	1.110	1.045	2.115	1.093	1.022
De 25 a 29 anys	2.886	1.586	1.300	2.864	1.580	1.284
De 30 a 34 anys	2.896	1.512	1.384	2.957	1.561	1.396
De 35 a 39 anys	2.813	1.537	1.276	2.845	1.554	1.291
De 40 a 44 anys	2.833	1.522	1.311	2.819	1.530	1.289
De 45 a 49 anys	2.589	1.411	1.178	2.676	1.449	1.227
De 50 a 54 anys	2.209	1.156	1.053	2.229	1.175	1.054
De 55 a 59 anys	2.065	1.030	1.035	2.080	1.040	1.040
De 60 a 64 anys	1.877	939	938	1.887	945	942
De 65 a 69 anys	1.526	752	774	1.473	730	743
De 70 a 74 anys	2.105	996	1.109	2.115	995	1.120
De 75 a 79 anys	1.985	933	1.052	1.970	931	1.039
De 80 a 84 anys	1.537	662	875	1.571	674	897
De 85 a 89 anys	783	310	473	794	313	481
De 90 a 94 anys	294	110	184	312	119	193
De 95 anys i més	67	29	38	63	30	33
Total	37.164	18.909	18.255	37.369	19.073	18.296

Evolució de la distribució de la població segons els grans grups d'edat. 1986-2006*.

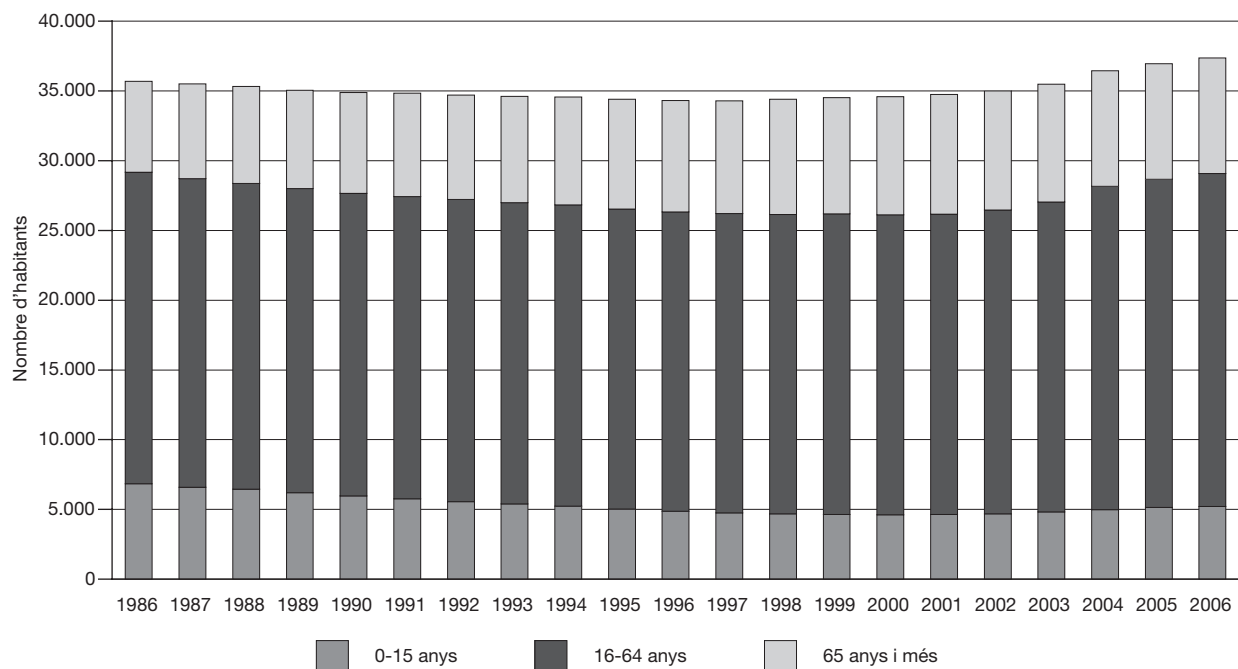

* Del 1986 al 2000, estimacions de població intercensals. Del 2001 al 2006, estimacions de població postcensals.

2.24 Estimacions de població postcensals. 2006. Comarca: Osona

Edats	1 de juliol			31 de desembre		
	total	homes	dones	total	homes	dones
De 0 anys	1.759	905	854	1.728	886	842
D'1 a 4 anys	6.677	3.445	3.232	6.841	3.523	3.318
De 5 a 9 anys	7.426	3.921	3.505	7.584	4.007	3.577
De 10 a 14 anys	6.905	3.549	3.356	6.947	3.580	3.367
De 15 a 19 anys	7.272	3.739	3.533	7.347	3.750	3.597
De 20 a 24 anys	8.697	4.423	4.274	8.505	4.331	4.174
De 25 a 29 anys	12.157	6.352	5.805	12.101	6.297	5.804
De 30 a 34 anys	12.638	6.813	5.825	12.946	6.999	5.947
De 35 a 39 anys	11.490	6.096	5.394	11.640	6.171	5.469
De 40 a 44 anys	11.646	6.122	5.524	11.717	6.171	5.546
De 45 a 49 anys	10.868	5.547	5.321	11.063	5.627	5.436
De 50 a 54 anys	9.128	4.738	4.390	9.306	4.854	4.452
De 55 a 59 anys	7.700	3.847	3.853	7.844	3.917	3.927
De 60 a 64 anys	6.376	3.104	3.272	6.496	3.175	3.321
De 65 a 69 anys	5.273	2.486	2.787	5.188	2.437	2.751
De 70 a 74 anys	6.318	2.818	3.500	6.296	2.809	3.487
De 75 a 79 anys	5.712	2.410	3.302	5.733	2.419	3.314
De 80 a 84 anys	4.057	1.625	2.432	4.150	1.657	2.493
De 85 a 89 anys	1.924	605	1.319	1.988	641	1.347
De 90 a 94 anys	719	186	533	724	191	533
De 95 anys i més	158	39	119	168	37	131
Total	144.900	72.770	72.130	146.312	73.479	72.833

Evolució de la distribució de la població segons els grans grups d'edat. 1986-2006*.

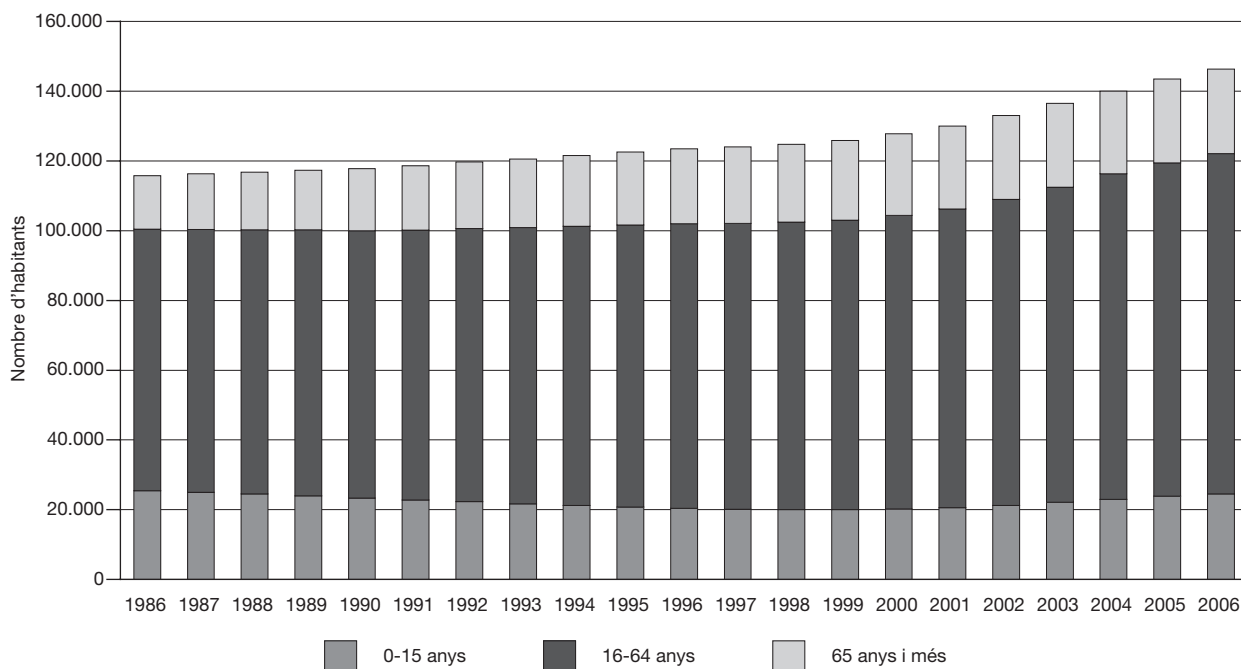

* Del 1986 al 2000, estimacions de població intercensals. Del 2001 al 2006, estimacions de població postcensals.

2.25 Estimacions de població postcensals. 2006. Comarca: Pallars Jussà

Edats	1 de juliol			31 de desembre		
	total	homes	dones	total	homes	dones
De 0 anys	100	49	51	107	57	50
D'1 a 4 anys	371	176	195	384	178	206
De 5 a 9 anys	444	227	217	461	234	227
De 10 a 14 anys	460	258	202	464	263	201
De 15 a 19 anys	475	251	224	487	256	231
De 20 a 24 anys	651	348	303	650	345	305
De 25 a 29 anys	757	409	348	799	437	362
De 30 a 34 anys	843	455	388	878	461	417
De 35 a 39 anys	804	439	365	803	446	357
De 40 a 44 anys	946	502	444	937	496	441
De 45 a 49 anys	931	493	438	973	521	452
De 50 a 54 anys	801	465	336	827	470	357
De 55 a 59 anys	719	364	355	736	380	356
De 60 a 64 anys	623	300	323	629	309	320
De 65 a 69 anys	585	274	311	565	265	300
De 70 a 74 anys	855	389	466	850	380	470
De 75 a 79 anys	776	371	405	778	374	404
De 80 a 84 anys	666	320	346	686	325	361
De 85 a 89 anys	376	131	245	378	135	243
De 90 a 94 anys	169	59	110	165	57	108
De 95 anys i més	46	15	31	50	18	32
Total	12.398	6.295	6.103	12.607	6.407	6.200

Evolució de la distribució de la població segons els grans grups d'edat. 1986-2006*.

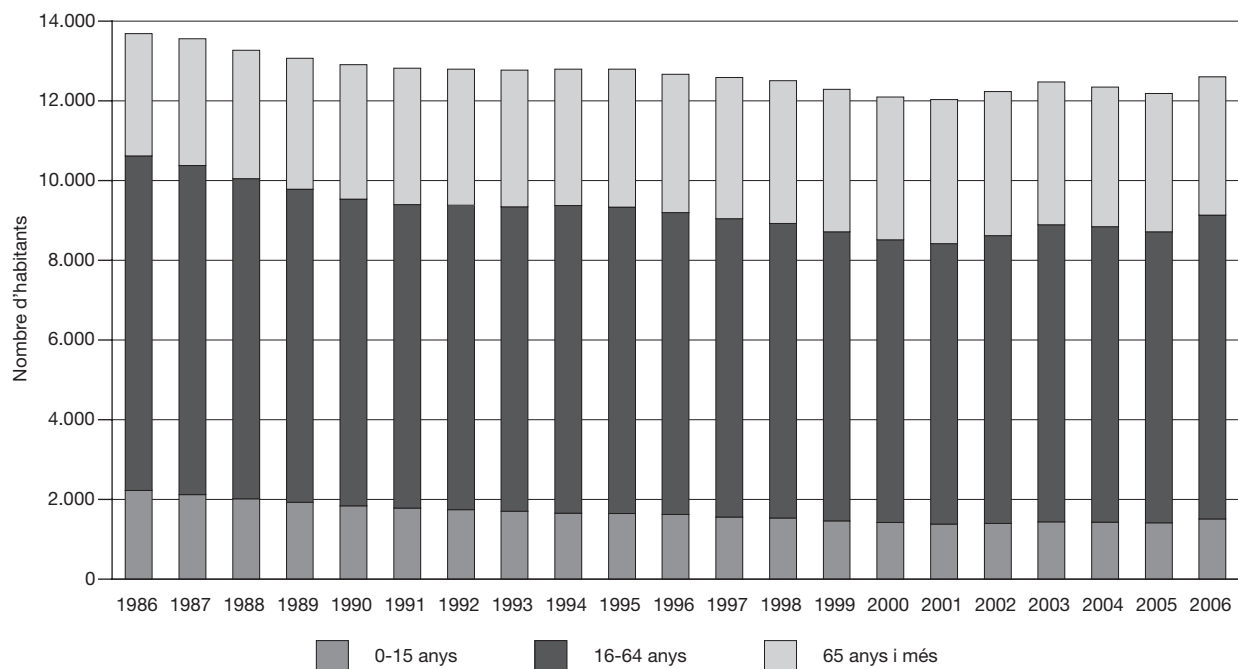

* Del 1986 al 2000, estimacions de població intercensals. Del 2001 al 2006, estimacions de població postcensals.

2.26 Estimacions de població postcensals. 2006. Comarca: Pallars Sobirà

Edats	1 de juliol			31 de desembre		
	total	homes	dones	total	homes	dones
De 0 anys	65	33	32	64	32	32
D'1 a 4 anys	244	123	121	245	125	120
De 5 a 9 anys	298	159	139	306	157	149
De 10 a 14 anys	256	119	137	258	123	135
De 15 a 19 anys	287	140	147	281	138	143
De 20 a 24 anys	373	210	163	379	214	165
De 25 a 29 anys	523	265	258	523	266	257
De 30 a 34 anys	606	326	280	627	335	292
De 35 a 39 anys	620	331	289	622	337	285
De 40 a 44 anys	617	332	285	636	337	299
De 45 a 49 anys	583	329	254	600	338	262
De 50 a 54 anys	459	273	186	461	270	191
De 55 a 59 anys	370	193	177	373	196	177
De 60 a 64 anys	316	172	144	324	178	146
De 65 a 69 anys	244	122	122	237	123	114
De 70 a 74 anys	348	154	194	349	155	194
De 75 a 79 anys	345	167	178	325	159	166
De 80 a 84 anys	271	129	142	281	130	151
De 85 a 89 anys	137	64	73	144	69	75
De 90 a 94 anys	45	19	26	44	17	27
De 95 anys i més	12	1	11	13	0	13
Total	7.019	3.661	3.358	7.092	3.699	3.393

Evolució de la distribució de la població segons els grans grups d'edat. 1986-2006*.

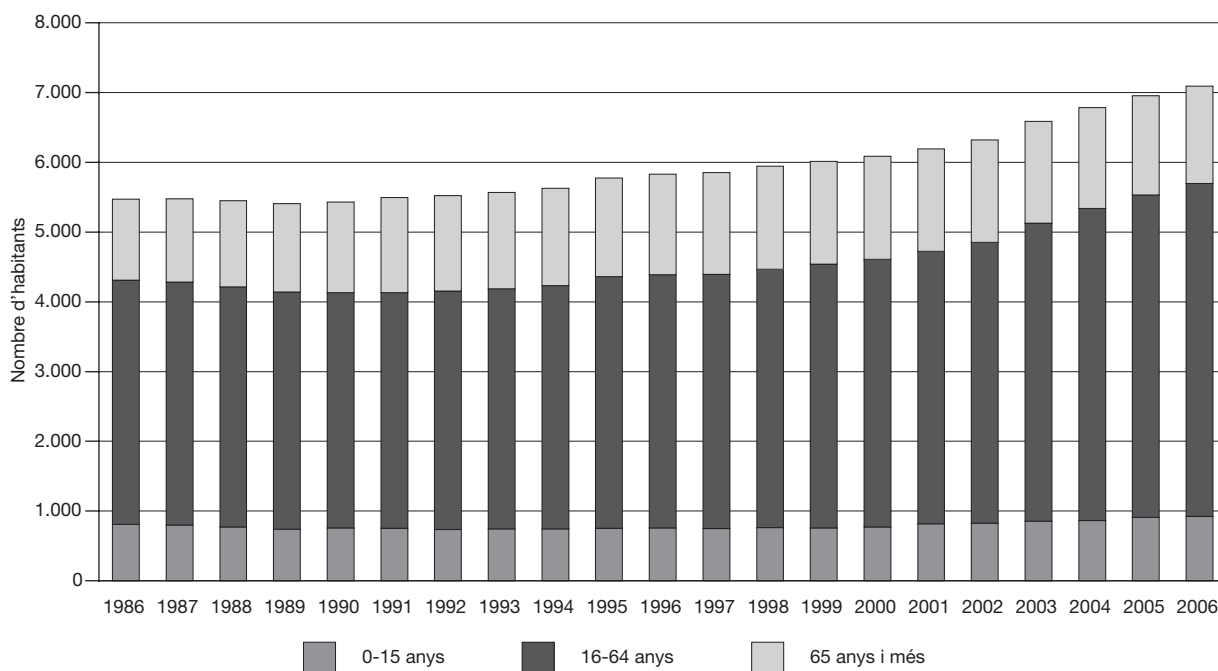

* Del 1986 al 2000, estimacions de població intercensals. Del 2001 al 2006, estimacions de població postcensals.

2.27 Estimacions de població postcensals. 2006. Comarca: Pla d'Urgell

Edats	1 de juliol			31 de desembre		
	total	homes	dones	total	homes	dones
De 0 anys	401	210	191	428	217	211
D'1 a 4 anys	1.401	742	659	1.446	767	679
De 5 a 9 anys	1.566	800	766	1.633	842	791
De 10 a 14 anys	1.457	735	722	1.500	758	742
De 15 a 19 anys	1.596	829	767	1.580	823	757
De 20 a 24 anys	2.051	1.077	974	2.067	1.082	985
De 25 a 29 anys	2.902	1.502	1.400	2.944	1.510	1.434
De 30 a 34 anys	2.947	1.654	1.293	3.060	1.701	1.359
De 35 a 39 anys	2.859	1.573	1.286	2.895	1.591	1.304
De 40 a 44 anys	2.563	1.385	1.178	2.608	1.418	1.190
De 45 a 49 anys	2.299	1.220	1.079	2.386	1.258	1.128
De 50 a 54 anys	1.893	1.009	884	1.908	1.028	880
De 55 a 59 anys	1.764	886	878	1.797	909	888
De 60 a 64 anys	1.575	759	816	1.602	771	831
De 65 a 69 anys	1.320	635	685	1.290	628	662
De 70 a 74 anys	1.643	740	903	1.663	749	914
De 75 a 79 anys	1.449	650	799	1.423	634	789
De 80 a 84 anys	1.187	525	662	1.207	532	675
De 85 a 89 anys	623	235	388	629	242	387
De 90 a 94 anys	246	77	169	252	81	171
De 95 anys i més	59	21	38	62	22	40
Total	33.801	17.264	16.537	34.380	17.563	16.817

Evolució de la distribució de la població segons els grans grups d'edat. 1986-2006*.

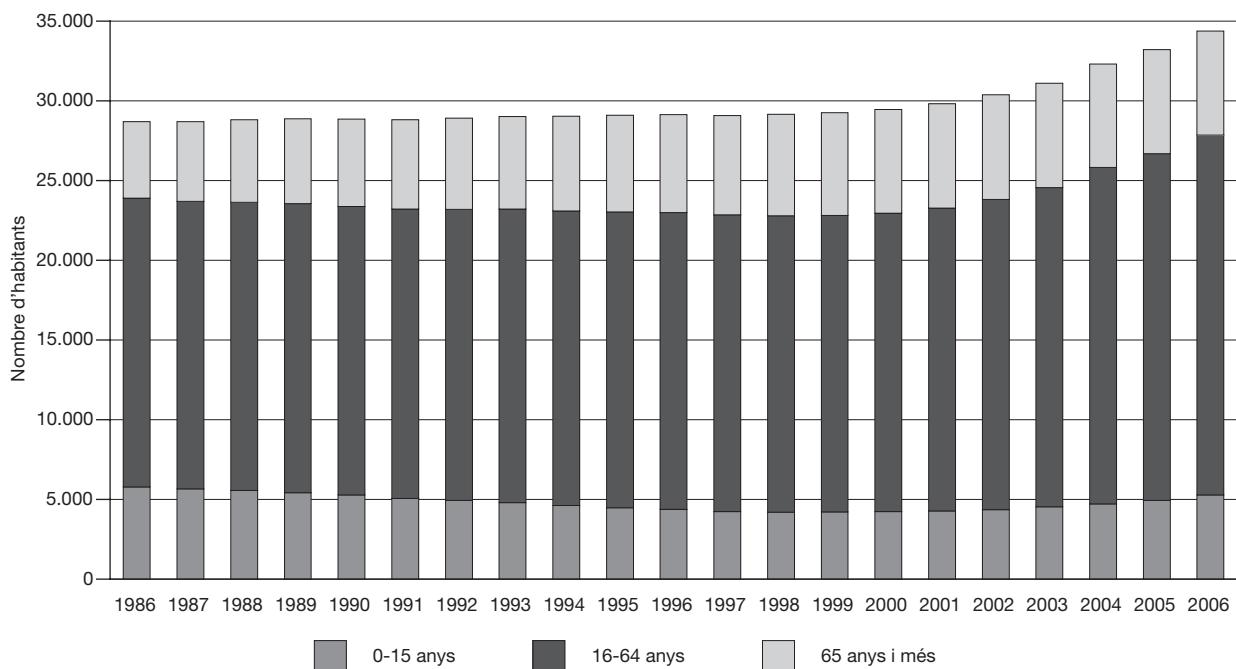

* Del 1986 al 2000, estimacions de població intercensals. Del 2001 al 2006, estimacions de població postcensals.

2.28 Estimacions de població postcensals. 2006. Comarca: Pla de l'Estany

Edats	1 de juliol			31 de desembre		
	total	homes	dones	total	homes	dones
De 0 anys	354	173	181	386	179	207
D'1 a 4 anys	1.338	673	665	1.362	690	672
De 5 a 9 anys	1.533	752	781	1.539	738	801
De 10 a 14 anys	1.473	772	701	1.481	782	699
De 15 a 19 anys	1.422	733	689	1.443	755	688
De 20 a 24 anys	1.716	877	839	1.699	869	830
De 25 a 29 anys	2.382	1.214	1.168	2.360	1.190	1.170
De 30 a 34 anys	2.321	1.197	1.124	2.372	1.235	1.137
De 35 a 39 anys	2.175	1.115	1.060	2.182	1.124	1.058
De 40 a 44 anys	2.152	1.133	1.019	2.193	1.136	1.057
De 45 a 49 anys	2.007	1.031	976	2.022	1.043	979
De 50 a 54 anys	1.782	894	888	1.813	906	907
De 55 a 59 anys	1.444	719	725	1.472	738	734
De 60 a 64 anys	1.226	631	595	1.247	645	602
De 65 a 69 anys	971	456	515	957	449	508
De 70 a 74 anys	1.200	546	654	1.204	549	655
De 75 a 79 anys	1.145	533	612	1.155	535	620
De 80 a 84 anys	806	333	473	844	348	496
De 85 a 89 anys	391	128	263	396	130	266
De 90 a 94 anys	149	37	112	148	33	115
De 95 anys i més	25	3	22	29	2	27
Total	28.012	13.950	14.062	28.304	14.076	14.228

Evolució de la distribució de la població segons els grans grups d'edat. 1986-2006*.

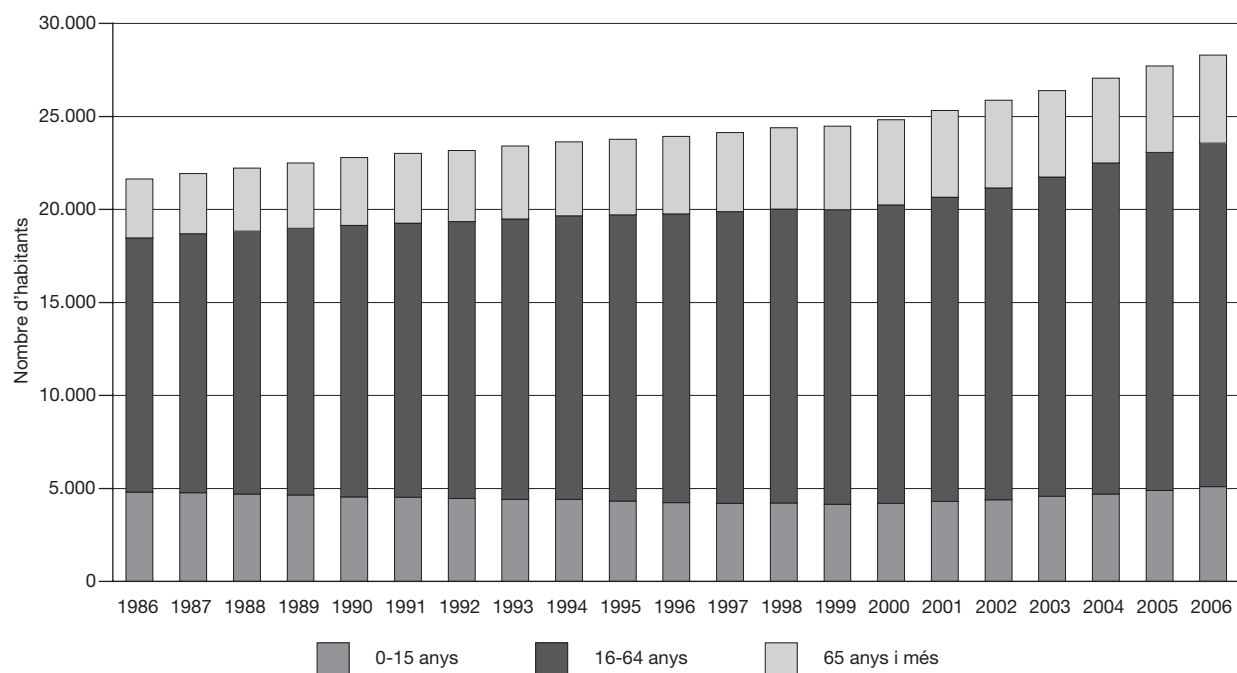

* Del 1986 al 2000, estimacions de població intercensals. Del 2001 al 2006, estimacions de població postcensals.

2.29 Estimacions de població postcensals. 2006. Comarca: Priorat

Edats	1 de juliol			31 de desembre		
	total	homes	dones	total	homes	dones
De 0 anys	70	35	35	75	39	36
D'1 a 4 anys	257	122	135	251	116	135
De 5 a 9 anys	365	190	175	369	191	178
De 10 a 14 anys	350	178	172	360	185	175
De 15 a 19 anys	398	212	186	398	211	187
De 20 a 24 anys	486	266	220	473	254	219
De 25 a 29 anys	664	354	310	642	340	302
De 30 a 34 anys	731	425	306	743	432	311
De 35 a 39 anys	680	392	288	674	389	285
De 40 a 44 anys	706	371	335	716	378	338
De 45 a 49 anys	664	368	296	668	368	300
De 50 a 54 anys	576	315	261	590	321	269
De 55 a 59 anys	580	310	270	572	305	267
De 60 a 64 anys	569	294	275	587	300	287
De 65 a 69 anys	475	234	241	461	231	230
De 70 a 74 anys	606	313	293	608	308	300
De 75 a 79 anys	572	274	298	578	284	294
De 80 a 84 anys	431	181	250	411	172	239
De 85 a 89 anys	263	97	166	277	105	172
De 90 a 94 anys	93	29	64	92	27	65
De 95 anys i més	21	7	14	23	9	14
Total	9.557	4.967	4.590	9.568	4.965	4.603

Evolució de la distribució de la població segons els grans grups d'edat. 1986-2006*.

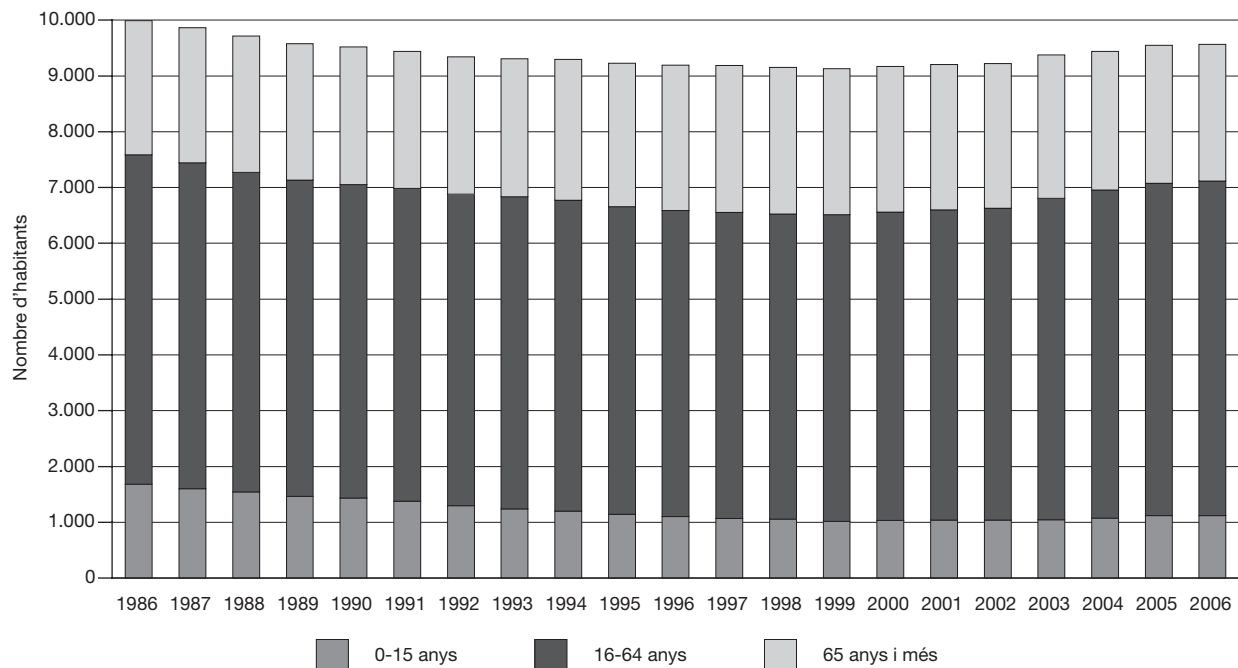

* Del 1986 al 2000, estimacions de població intercensals. Del 2001 al 2006, estimacions de població postcensals.

2.30 Estimacions de població postcensals. 2006. Comarca: Ribera d'Ebre

Edats	1 de juliol			31 de desembre		
	total	homes	dones	total	homes	dones
De 0 anys	143	72	71	149	74	75
D'1 a 4 anys	614	297	317	619	300	319
De 5 a 9 anys	915	459	456	936	471	465
De 10 a 14 anys	952	498	454	959	498	461
De 15 a 19 anys	1.047	564	483	1.030	547	483
De 20 a 24 anys	1.350	738	612	1.362	743	619
De 25 a 29 anys	1.635	908	727	1.628	905	723
De 30 a 34 anys	1.434	780	654	1.472	803	669
De 35 a 39 anys	1.444	757	687	1.444	763	681
De 40 a 44 anys	1.644	857	787	1.656	868	788
De 45 a 49 anys	1.710	881	829	1.732	878	854
De 50 a 54 anys	1.511	801	710	1.541	817	724
De 55 a 59 anys	1.339	694	645	1.364	712	652
De 60 a 64 anys	1.243	614	629	1.274	627	647
De 65 a 69 anys	989	496	493	972	491	481
De 70 a 74 anys	1.223	606	617	1.224	613	611
De 75 a 79 anys	1.188	527	661	1.185	523	662
De 80 a 84 anys	977	424	553	965	416	549
De 85 a 89 anys	524	211	313	552	229	323
De 90 a 94 anys	211	81	130	209	79	130
De 95 anys i més	46	18	28	49	18	31
Total	22.139	11.283	10.856	22.322	11.375	10.947

Evolució de la distribució de la població segons els grans grups d'edat. 1986-2006*.

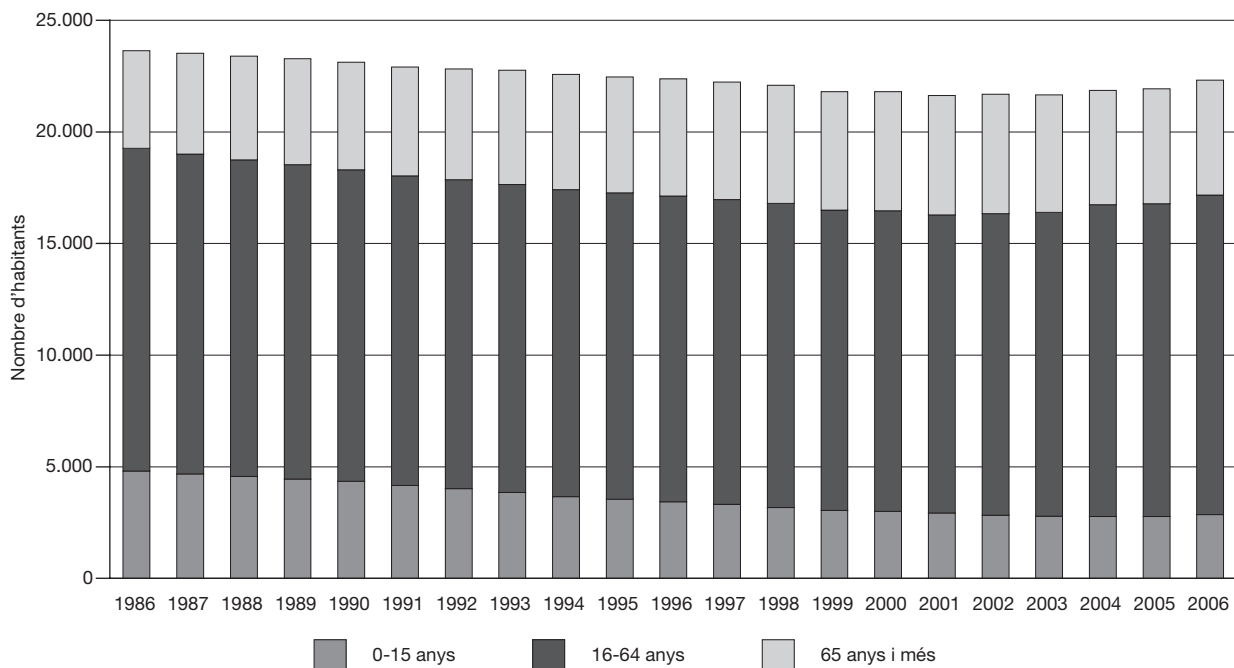

* Del 1986 al 2000, estimacions de població intercensals. Del 2001 al 2006, estimacions de població postcensals.

2.31 Estimacions de població postcensals. 2006. Comarca: Ripollès

Edats	1 de juliol			31 de desembre		
	total	homes	dones	total	homes	dones
De 0 anys	214	126	88	207	128	79
D'1 a 4 anys	801	435	366	835	450	385
De 5 a 9 anys	952	496	456	959	504	455
De 10 a 14 anys	971	508	463	965	509	456
De 15 a 19 anys	1.086	576	510	1.089	578	511
De 20 a 24 anys	1.435	762	673	1.422	750	672
De 25 a 29 anys	1.900	1.034	866	1.868	1.020	848
De 30 a 34 anys	1.969	1.061	908	1.994	1.078	916
De 35 a 39 anys	1.804	991	813	1.853	1.014	839
De 40 a 44 anys	1.950	997	953	1.948	992	956
De 45 a 49 anys	1.981	1.024	957	1.981	1.022	959
De 50 a 54 anys	1.812	942	870	1.847	956	891
De 55 a 59 anys	1.689	864	825	1.697	881	816
De 60 a 64 anys	1.455	721	734	1.481	731	750
De 65 a 69 anys	1.297	616	681	1.273	609	664
De 70 a 74 anys	1.616	719	897	1.589	712	877
De 75 a 79 anys	1.418	646	772	1.445	652	793
De 80 a 84 anys	1.090	432	658	1.085	423	662
De 85 a 89 anys	524	179	345	543	188	355
De 90 a 94 anys	193	52	141	189	49	140
De 95 anys i més	43	15	28	46	16	30
Total	26.200	13.196	13.004	26.316	13.262	13.054

Evolució de la distribució de la població segons els grans grups d'edat. 1986-2006*.

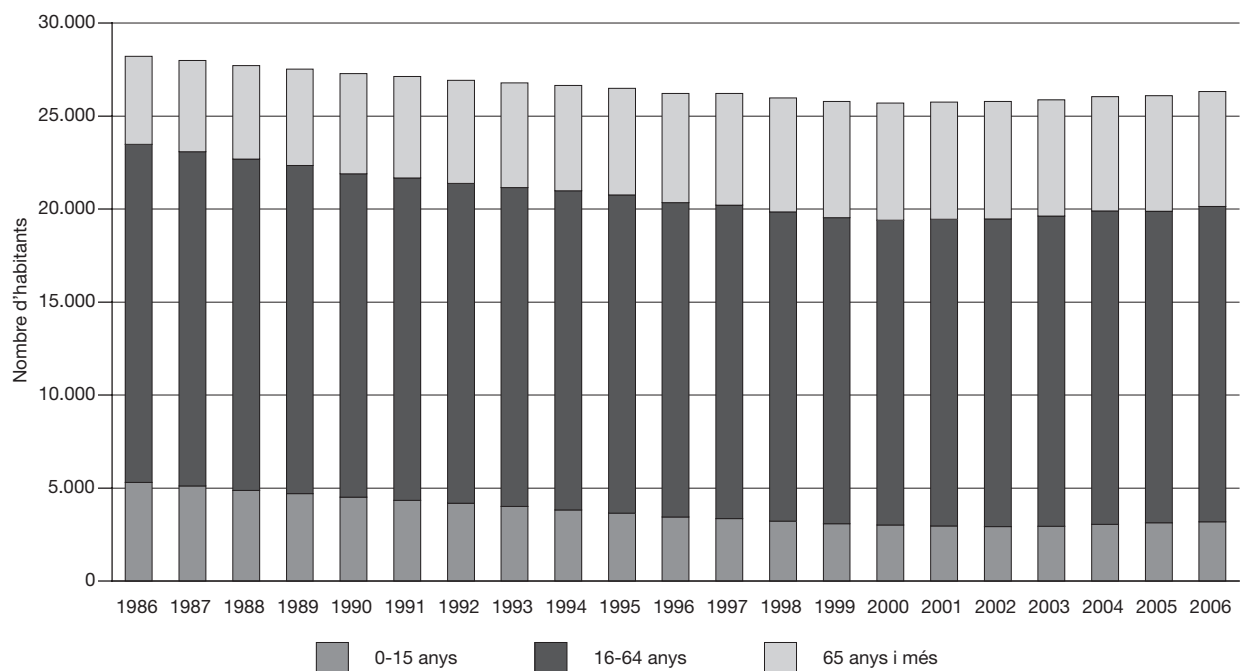

* Del 1986 al 2000, estimacions de població intercensals. Del 2001 al 2006, estimacions de població postcensals.

2.32 Estimacions de població postcensals. 2006. Comarca: Segarra

Edats	1 de juliol			31 de desembre		
	total	homes	dones	total	homes	dones
De 0 anys	235	124	111	233	129	104
D'1 a 4 anys	905	467	438	906	459	447
De 5 a 9 anys	1.093	568	525	1.142	603	539
De 10 a 14 anys	1.019	514	505	1.045	537	508
De 15 a 19 anys	964	488	476	965	492	473
De 20 a 24 anys	1.211	626	585	1.175	604	571
De 25 a 29 anys	1.919	1.083	836	1.899	1.055	844
De 30 a 34 anys	1.922	1.088	834	1.943	1.091	852
De 35 a 39 anys	1.869	1.077	792	1.886	1.092	794
De 40 a 44 anys	1.676	929	747	1.698	944	754
De 45 a 49 anys	1.382	743	639	1.403	750	653
De 50 a 54 anys	1.188	611	577	1.201	616	585
De 55 a 59 anys	1.082	565	517	1.097	574	523
De 60 a 64 anys	855	414	441	869	422	447
De 65 a 69 anys	708	336	372	688	331	357
De 70 a 74 anys	968	461	507	948	449	499
De 75 a 79 anys	968	423	545	974	423	551
De 80 a 84 anys	743	335	408	750	339	411
De 85 a 89 anys	359	138	221	383	148	235
De 90 a 94 anys	146	53	93	149	56	93
De 95 anys i més	36	9	27	38	8	30
Total	21.248	11.052	10.196	21.392	11.122	10.270

Evolució de la distribució de la població segons els grans grups d'edat. 1986-2006*.

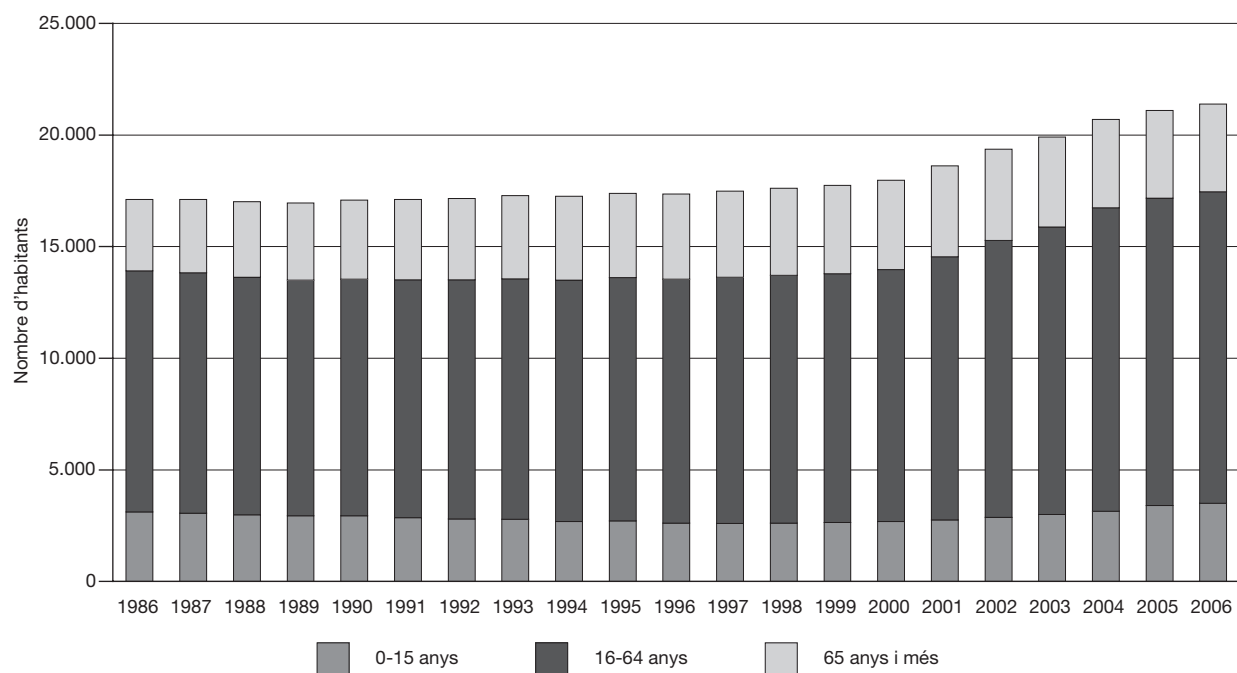

* Del 1986 al 2000, estimacions de població intercensals. Del 2001 al 2006, estimacions de població postcensals.

2.33 Estimacions de població postcensals. 2006. Comarca: Segrià

Edats	1 de juliol			31 de desembre		
	total	homes	dones	total	homes	dones
De 0 anys	2.136	1.084	1.052	2.182	1.119	1.063
D'1 a 4 anys	8.074	4.079	3.995	8.262	4.178	4.084
De 5 a 9 anys	8.827	4.553	4.274	9.131	4.679	4.452
De 10 a 14 anys	8.406	4.360	4.046	8.425	4.391	4.034
De 15 a 19 anys	9.039	4.606	4.433	9.211	4.699	4.512
De 20 a 24 anys	11.736	6.044	5.692	11.691	6.005	5.686
De 25 a 29 anys	16.185	8.576	7.609	16.327	8.665	7.662
De 30 a 34 anys	16.687	8.888	7.799	17.222	9.148	8.074
De 35 a 39 anys	15.468	8.300	7.168	15.755	8.493	7.262
De 40 a 44 anys	14.910	7.794	7.116	15.064	7.880	7.184
De 45 a 49 anys	13.202	6.712	6.490	13.547	6.894	6.653
De 50 a 54 anys	11.185	5.664	5.521	11.394	5.763	5.631
De 55 a 59 anys	9.911	4.823	5.088	9.967	4.862	5.105
De 60 a 64 anys	8.624	4.199	4.425	8.811	4.292	4.519
De 65 a 69 anys	7.086	3.232	3.854	6.919	3.163	3.756
De 70 a 74 anys	8.062	3.567	4.495	8.054	3.553	4.501
De 75 a 79 anys	7.208	3.118	4.090	7.259	3.136	4.123
De 80 a 84 anys	5.180	2.087	3.093	5.256	2.099	3.157
De 85 a 89 anys	2.629	851	1.778	2.720	909	1.811
De 90 a 94 anys	905	287	618	897	269	628
De 95 anys i més	206	68	138	207	70	137
Total	185.666	92.892	92.774	188.301	94.267	94.034

Evolució de la distribució de la població segons els grans grups d'edat. 1986-2006*.

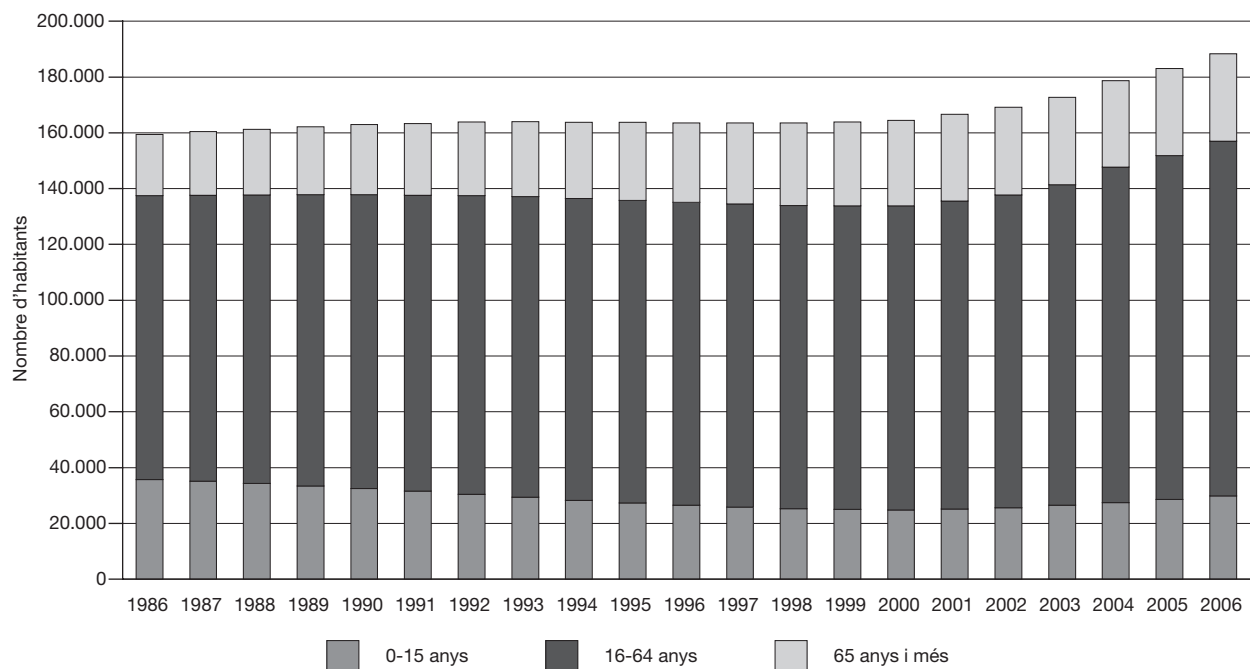

* Del 1986 al 2000, estimacions de població intercensals. Del 2001 al 2006, estimacions de població postcensals.

2.34 Estimacions de població postcensals. 2006. Comarca: Selva

Edats	1 de juliol			31 de desembre		
	total	homes	dones	total	homes	dones
De 0 anys	1.704	864	840	1.796	886	910
D'1 a 4 anys	6.536	3.391	3.145	6.756	3.498	3.258
De 5 a 9 anys	7.282	3.862	3.420	7.573	4.029	3.544
De 10 a 14 anys	6.891	3.573	3.318	7.003	3.627	3.376
De 15 a 19 anys	7.368	3.835	3.533	7.577	3.941	3.636
De 20 a 24 anys	9.188	4.880	4.308	9.321	4.913	4.408
De 25 a 29 anys	12.892	6.956	5.936	13.162	7.108	6.054
De 30 a 34 anys	13.813	7.477	6.336	14.363	7.798	6.565
De 35 a 39 anys	13.015	6.917	6.098	13.477	7.186	6.291
De 40 a 44 anys	11.916	6.276	5.640	12.263	6.453	5.810
De 45 a 49 anys	10.636	5.521	5.115	11.000	5.762	5.238
De 50 a 54 anys	9.042	4.696	4.346	9.307	4.821	4.486
De 55 a 59 anys	8.201	4.118	4.083	8.392	4.235	4.157
De 60 a 64 anys	6.989	3.545	3.444	7.206	3.628	3.578
De 65 a 69 anys	5.661	2.789	2.872	5.650	2.776	2.874
De 70 a 74 anys	5.667	2.748	2.919	5.726	2.776	2.950
De 75 a 79 anys	4.486	1.965	2.521	4.578	2.016	2.562
De 80 a 84 anys	3.232	1.326	1.906	3.305	1.362	1.943
De 85 a 89 anys	1.501	464	1.037	1.601	504	1.097
De 90 a 94 anys	570	155	415	584	148	436
De 95 anys i més	132	37	95	142	43	99
Total	146.722	75.395	71.327	150.782	77.510	73.272

Evolució de la distribució de la població segons els grans grups d'edat. 1986-2006*.

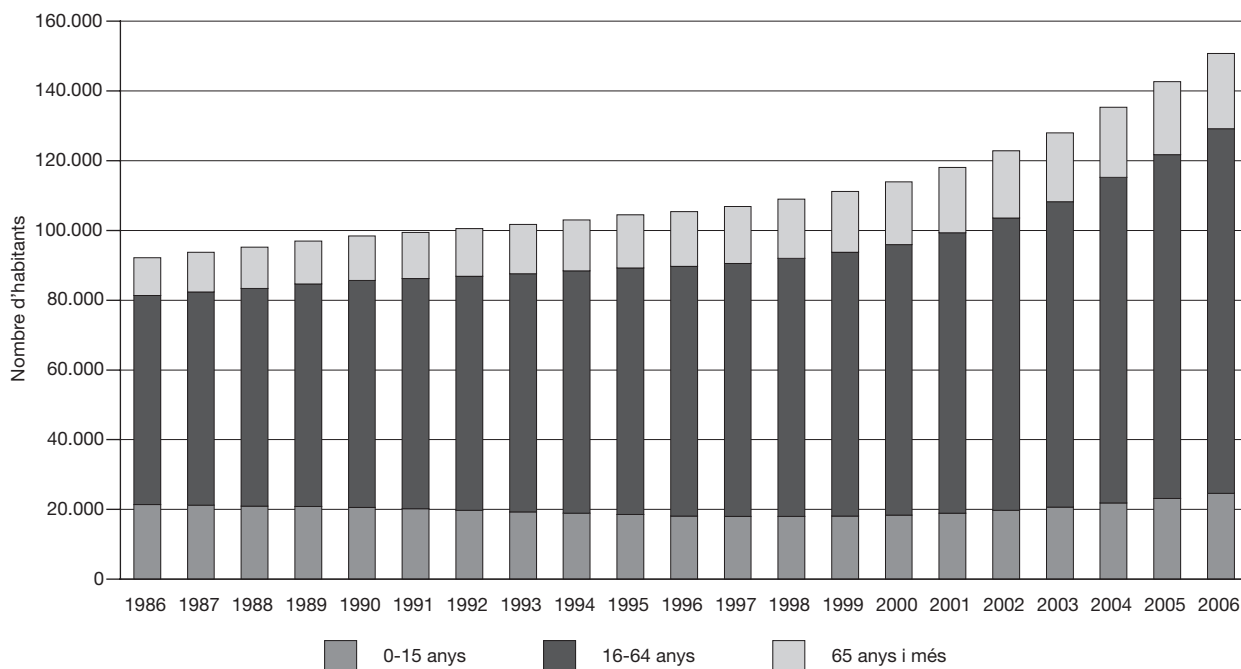

* Del 1986 al 2000, estimacions de població intercensals. Del 2001 al 2006, estimacions de població postcensals.

2.35 Estimacions de població postcensals. 2006. Comarca: Solsonès

Edats	1 de juliol			31 de desembre		
	total	homes	dones	total	homes	dones
De 0 anys	167	84	83	166	87	79
D'1 a 4 anys	562	276	286	574	276	298
De 5 a 9 anys	632	336	296	660	350	310
De 10 a 14 anys	573	300	273	598	311	287
De 15 a 19 anys	624	345	279	641	353	288
De 20 a 24 anys	775	391	384	764	386	378
De 25 a 29 anys	1.064	557	507	1.077	570	507
De 30 a 34 anys	1.142	642	500	1.178	660	518
De 35 a 39 anys	1.011	564	447	1.014	560	454
De 40 a 44 anys	1.050	568	482	1.062	576	486
De 45 a 49 anys	943	509	434	950	520	430
De 50 a 54 anys	776	408	368	803	421	382
De 55 a 59 anys	723	387	336	728	387	341
De 60 a 64 anys	621	290	331	615	289	326
De 65 a 69 anys	566	288	278	568	285	283
De 70 a 74 anys	617	300	317	623	305	318
De 75 a 79 anys	584	270	314	587	269	318
De 80 a 84 anys	403	166	237	417	175	242
De 85 a 89 anys	219	90	129	221	88	133
De 90 a 94 anys	75	26	49	79	28	51
De 95 anys i més	13	2	11	12	2	10
Total	13.140	6.799	6.341	13.337	6.898	6.439

Evolució de la distribució de la població segons els grans grups d'edat. 1986-2006*.

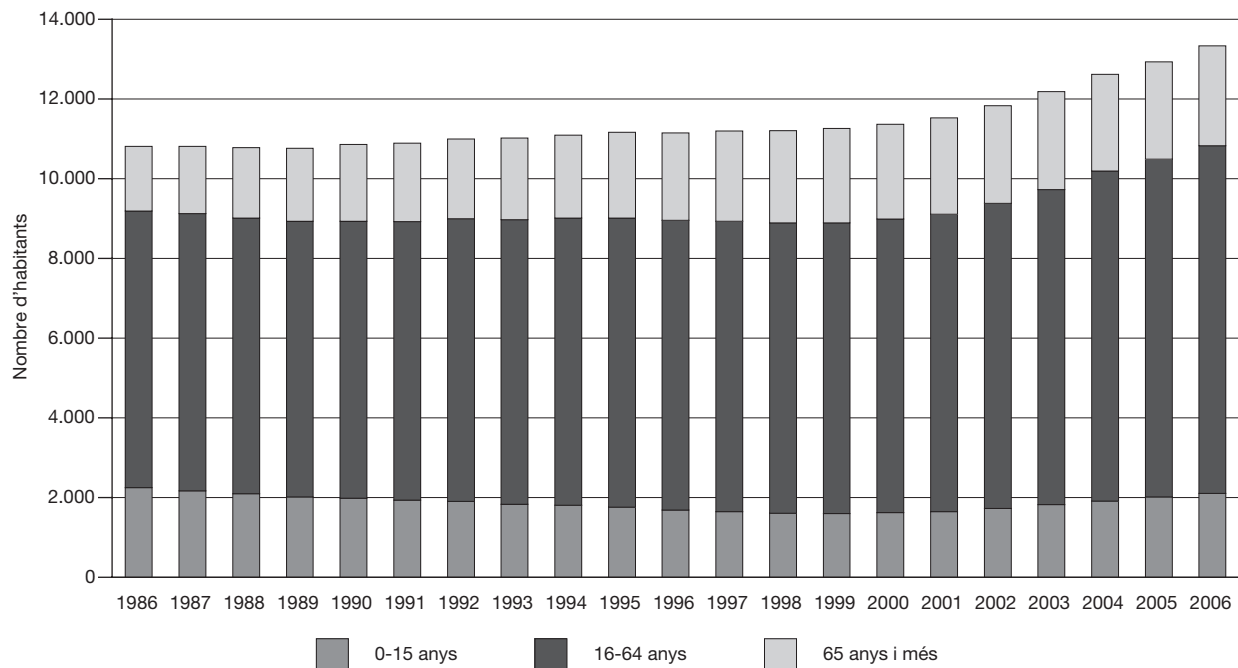

* Del 1986 al 2000, estimacions de població intercensals. Del 2001 al 2006, estimacions de població postcensals.

2.36 Estimacions de població postcensals. 2006. Comarca: Tarragonès

Edats	1 de juliol			31 de desembre		
	total	homes	dones	total	homes	dones
De 0 anys	2.872	1.474	1.398	2.892	1.486	1.406
D'1 a 4 anys	10.372	5.356	5.016	10.824	5.583	5.241
De 5 a 9 anys	10.865	5.592	5.273	11.292	5.813	5.479
De 10 a 14 anys	10.286	5.312	4.974	10.425	5.380	5.045
De 15 a 19 anys	10.987	5.689	5.298	11.166	5.749	5.417
De 20 a 24 anys	14.554	7.466	7.088	14.716	7.522	7.194
De 25 a 29 anys	20.466	10.721	9.745	20.879	10.981	9.898
De 30 a 34 anys	21.248	11.208	10.040	22.128	11.699	10.429
De 35 a 39 anys	19.062	10.098	8.964	19.586	10.417	9.169
De 40 a 44 anys	17.359	8.902	8.457	17.927	9.245	8.682
De 45 a 49 anys	15.675	7.885	7.790	16.071	8.099	7.972
De 50 a 54 anys	13.619	6.862	6.757	13.938	7.022	6.916
De 55 a 59 anys	12.254	6.136	6.118	12.475	6.240	6.235
De 60 a 64 anys	10.075	4.916	5.159	10.447	5.097	5.350
De 65 a 69 anys	7.931	3.793	4.138	7.825	3.789	4.036
De 70 a 74 anys	7.975	3.612	4.363	8.111	3.679	4.432
De 75 a 79 anys	6.448	2.751	3.697	6.530	2.767	3.763
De 80 a 84 anys	4.434	1.794	2.640	4.554	1.870	2.684
De 85 a 89 anys	2.114	694	1.420	2.160	707	1.453
De 90 a 94 anys	776	251	525	807	264	543
De 95 anys i més	159	32	127	165	38	127
Total	219.531	110.544	108.987	224.918	113.447	111.471

Evolució de la distribució de la població segons els grans grups d'edat. 1986-2006*.

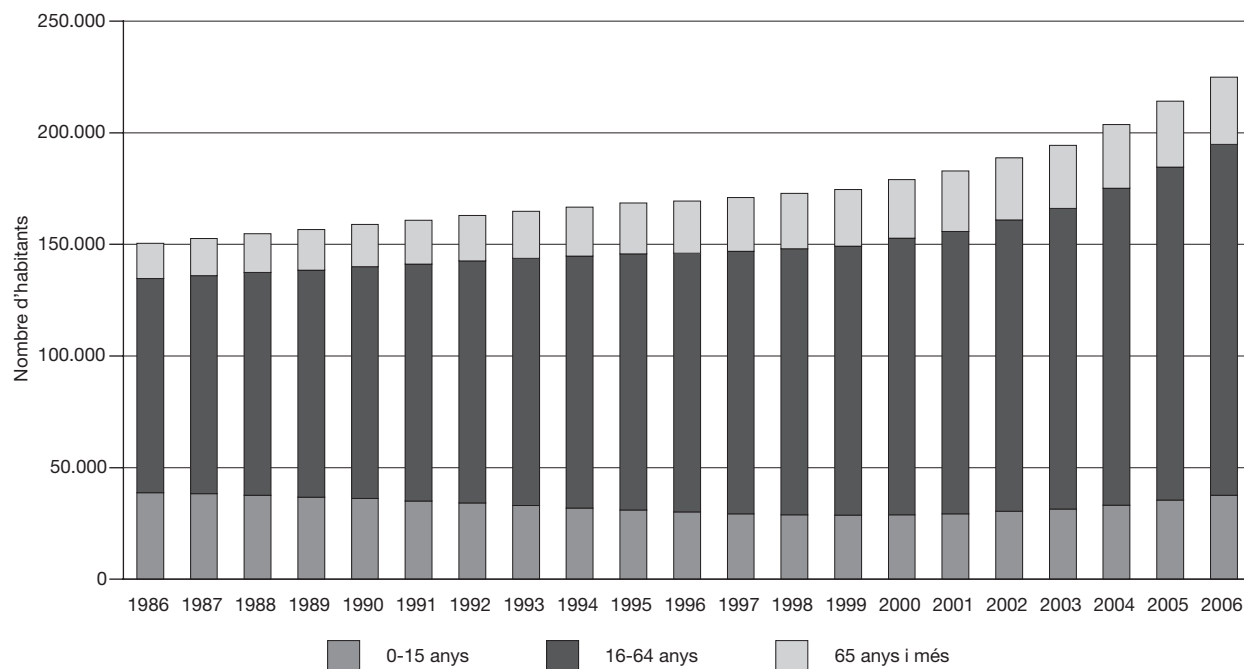

* Del 1986 al 2000, estimacions de població intercensals. Del 2001 al 2006, estimacions de població postcensals.

2.37 Estimacions de població postcensals. 2006. Comarca: Terra Alta

Edats	1 de juliol			31 de desembre		
	total	homes	dones	total	homes	dones
De 0 anys	91	51	40	106	60	46
D'1 a 4 anys	336	159	177	337	162	175
De 5 a 9 anys	451	227	224	460	230	230
De 10 a 14 anys	472	255	217	466	254	212
De 15 a 19 anys	545	294	251	544	291	253
De 20 a 24 anys	749	421	328	722	403	319
De 25 a 29 anys	912	505	407	907	509	398
De 30 a 34 anys	808	449	359	827	453	374
De 35 a 39 anys	828	444	384	821	442	379
De 40 a 44 anys	847	446	401	849	449	400
De 45 a 49 anys	851	468	383	857	473	384
De 50 a 54 anys	805	411	394	802	407	395
De 55 a 59 anys	847	444	403	835	437	398
De 60 a 64 anys	706	366	340	718	366	352
De 65 a 69 anys	628	321	307	603	310	293
De 70 a 74 anys	845	400	445	864	413	451
De 75 a 79 anys	846	416	430	835	406	429
De 80 a 84 anys	620	283	337	624	287	337
De 85 a 89 anys	318	137	181	344	151	193
De 90 a 94 anys	103	30	73	95	31	64
De 95 anys i més	35	10	25	42	10	32
Total	12.643	6.537	6.106	12.658	6.544	6.114

Evolució de la distribució de la població segons els grans grups d'edat. 1986-2006*.

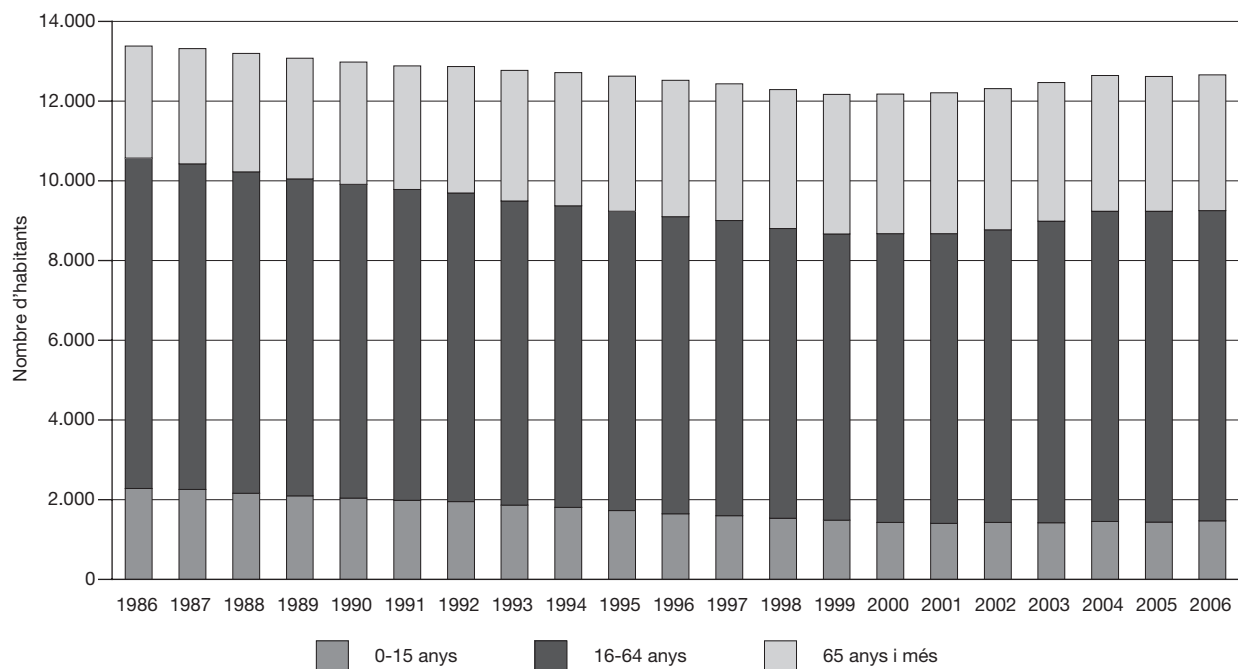

* Del 1986 al 2000, estimacions de població intercensals. Del 2001 al 2006, estimacions de població postcensals.

2.38 Estimacions de població postcensals. 2006. Comarca: Urgell

Edats	1 de juliol			31 de desembre		
	total	homes	dones	total	homes	dones
De 0 anys	374	201	173	387	215	172
D'1 a 4 anys	1.438	755	683	1.475	766	709
De 5 a 9 anys	1.604	805	799	1.654	837	817
De 10 a 14 anys	1.519	801	718	1.532	809	723
De 15 a 19 anys	1.643	857	786	1.672	868	804
De 20 a 24 anys	2.067	1.049	1.018	2.049	1.033	1.016
De 25 a 29 anys	2.696	1.491	1.205	2.684	1.466	1.218
De 30 a 34 anys	2.818	1.548	1.270	2.944	1.625	1.319
De 35 a 39 anys	2.621	1.439	1.182	2.584	1.418	1.166
De 40 a 44 anys	2.671	1.419	1.252	2.687	1.437	1.250
De 45 a 49 anys	2.394	1.248	1.146	2.472	1.275	1.197
De 50 a 54 anys	2.029	1.060	969	2.066	1.081	985
De 55 a 59 anys	1.779	903	876	1.804	920	884
De 60 a 64 anys	1.631	792	839	1.645	805	840
De 65 a 69 anys	1.266	604	662	1.237	581	656
De 70 a 74 anys	1.729	808	921	1.726	805	921
De 75 a 79 anys	1.600	703	897	1.606	711	895
De 80 a 84 anys	1.224	514	710	1.237	512	725
De 85 a 89 anys	650	220	430	676	238	438
De 90 a 94 anys	239	86	153	247	86	161
De 95 anys i més	55	13	42	55	13	42
Total	34.047	17.316	16.731	34.439	17.501	16.938

Evolució de la distribució de la població segons els grans grups d'edat. 1986-2006*.

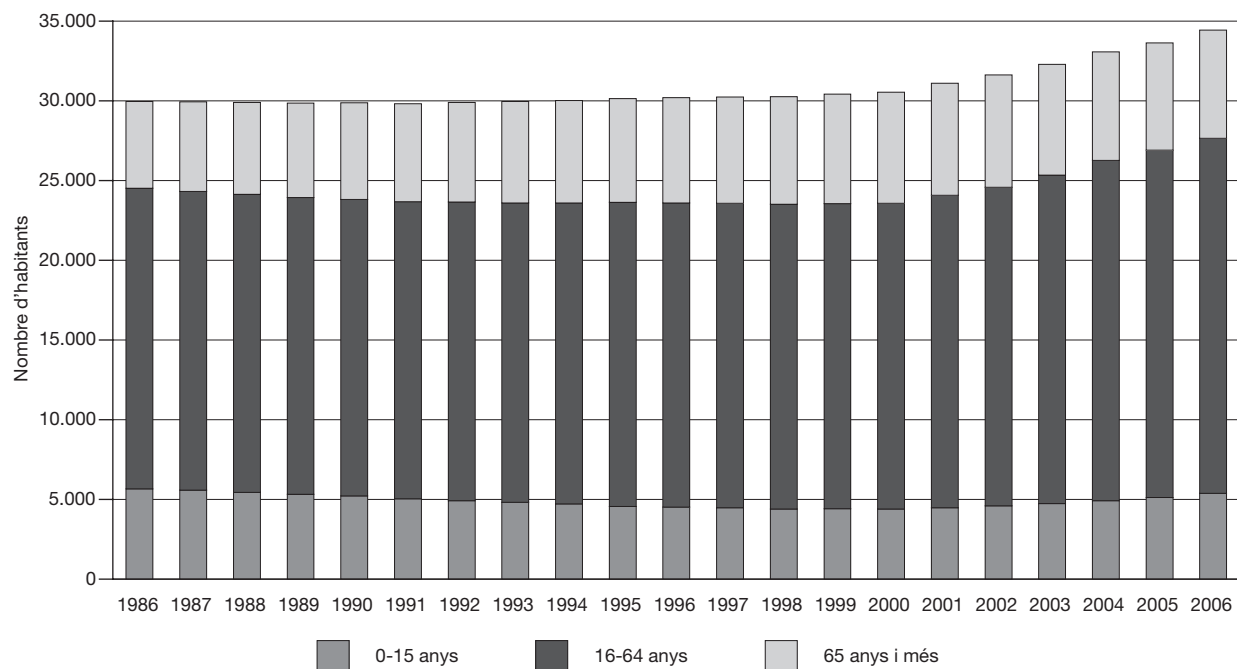

* Del 1986 al 2000, estimacions de població intercensals. Del 2001 al 2006, estimacions de població postcensals.

2.39 Estimacions de població postcensals. 2006. Comarca: Val d'Aran

Edats	1 de juliol			31 de desembre		
	total	homes	dones	total	homes	dones
De 0 anys	116	62	54	116	56	60
D'1 a 4 anys	333	180	153	352	192	160
De 5 a 9 anys	414	223	191	417	225	192
De 10 a 14 anys	429	227	202	415	218	197
De 15 a 19 anys	453	230	223	457	234	223
De 20 a 24 anys	641	325	316	642	328	314
De 25 a 29 anys	957	518	439	994	549	445
De 30 a 34 anys	1.011	543	468	1.047	571	476
De 35 a 39 anys	840	458	382	863	463	400
De 40 a 44 anys	805	435	370	821	448	373
De 45 a 49 anys	776	414	362	781	415	366
De 50 a 54 anys	608	332	276	627	342	285
De 55 a 59 anys	446	233	213	455	238	217
De 60 a 64 anys	336	184	152	364	202	162
De 65 a 69 anys	227	106	121	217	98	119
De 70 a 74 anys	296	145	151	306	150	156
De 75 a 79 anys	236	115	121	227	106	121
De 80 a 84 anys	165	71	94	159	72	87
De 85 a 89 anys	99	41	58	99	40	59
De 90 a 94 anys	42	9	33	49	13	36
De 95 anys i més	15	3	12	16	4	12
Total	9.245	4.854	4.391	9.424	4.964	4.460

Evolució de la distribució de la població segons els grans grups d'edat. 1986-2006*.

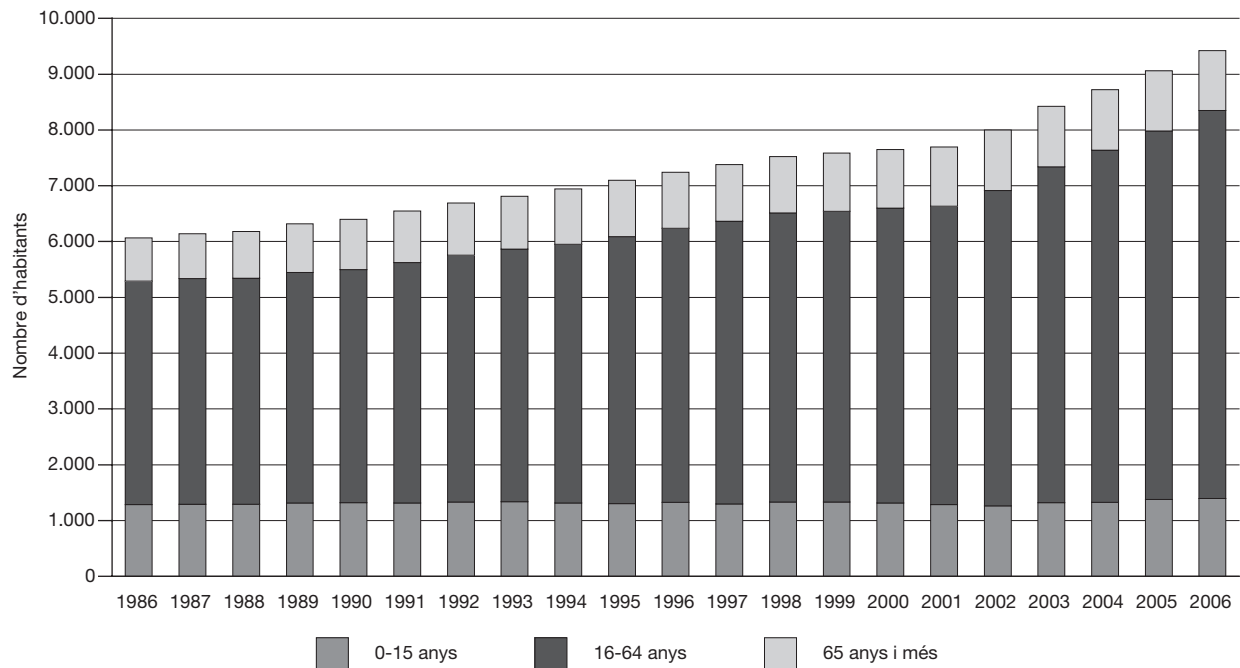

* Del 1986 al 2000, estimacions de població intercensals. Del 2001 al 2006, estimacions de població postcensals.

2.40 Estimacions de població postcensals. 2006. Comarca: Vallès Occidental

Edats	1 de juliol			31 de desembre		
	total	homes	dones	total	homes	dones
De 0 anys	10.883	5.564	5.319	10.974	5.556	5.418
D'1 a 4 anys	41.115	21.055	20.060	41.999	21.461	20.538
De 5 a 9 anys	43.399	22.381	21.018	44.477	22.938	21.539
De 10 a 14 anys	39.548	20.509	19.039	39.962	20.761	19.201
De 15 a 19 anys	41.094	21.250	19.844	41.009	21.247	19.762
De 20 a 24 anys	50.943	25.914	25.029	50.436	25.643	24.793
De 25 a 29 anys	72.583	37.303	35.280	71.786	36.875	34.911
De 30 a 34 anys	80.932	41.994	38.938	82.425	42.712	39.713
De 35 a 39 anys	72.356	37.340	35.016	73.553	37.993	35.560
De 40 a 44 anys	65.692	33.325	32.367	66.806	34.027	32.779
De 45 a 49 anys	58.353	28.973	29.380	59.105	29.308	29.797
De 50 a 54 anys	50.437	24.882	25.555	51.059	25.241	25.818
De 55 a 59 anys	45.249	22.406	22.843	45.808	22.607	23.201
De 60 a 64 anys	36.928	17.879	19.049	37.909	18.348	19.561
De 65 a 69 anys	29.127	13.794	15.333	28.558	13.607	14.951
De 70 a 74 anys	30.030	13.336	16.694	30.285	13.379	16.906
De 75 a 79 anys	23.941	10.011	13.930	24.209	10.161	14.048
De 80 a 84 anys	16.829	6.255	10.574	17.182	6.373	10.809
De 85 a 89 anys	8.162	2.581	5.581	8.528	2.756	5.772
De 90 a 94 anys	3.053	775	2.278	3.092	776	2.316
De 95 anys i més	750	151	599	771	152	619
Total	821.404	407.678	413.726	829.933	411.921	418.012

Evolució de la distribució de la població segons els grans grups d'edat. 1986-2006*.

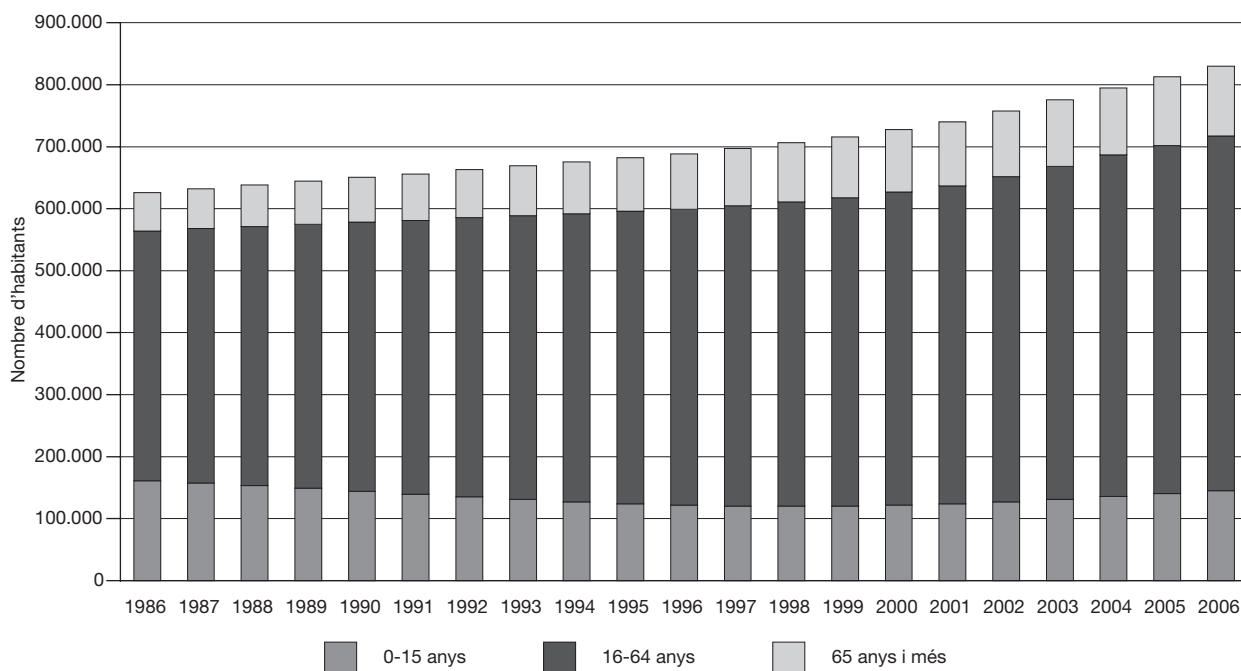

* Del 1986 al 2000, estimacions de població intercensals. Del 2001 al 2006, estimacions de població postcensals.

2.41 Estimacions de població postcensals. 2006. Comarca: Vallès Oriental

Edats	1 de juliol			31 de desembre		
	total	homes	dones	total	homes	dones
De 0 anys	4.800	2.474	2.326	4.974	2.567	2.407
D'1 a 4 anys	18.441	9.431	9.010	18.758	9.596	9.162
De 5 a 9 anys	19.670	10.077	9.593	20.241	10.331	9.910
De 10 a 14 anys	17.904	9.209	8.695	18.129	9.356	8.773
De 15 a 19 anys	17.965	9.365	8.600	18.086	9.455	8.631
De 20 a 24 anys	22.569	11.664	10.905	22.212	11.408	10.804
De 25 a 29 anys	32.277	16.886	15.391	32.053	16.719	15.334
De 30 a 34 anys	36.481	19.149	17.332	36.998	19.485	17.513
De 35 a 39 anys	33.760	17.593	16.167	34.392	17.934	16.458
De 40 a 44 anys	29.779	15.466	14.313	30.434	15.824	14.610
De 45 a 49 anys	26.302	13.113	13.189	26.669	13.315	13.354
De 50 a 54 anys	22.576	11.433	11.143	23.003	11.643	11.360
De 55 a 59 anys	19.972	10.082	9.890	20.247	10.213	10.034
De 60 a 64 anys	16.315	8.108	8.207	16.688	8.282	8.406
De 65 a 69 anys	12.939	6.315	6.624	12.847	6.273	6.574
De 70 a 74 anys	12.929	5.986	6.943	13.078	6.063	7.015
De 75 a 79 anys	10.122	4.413	5.709	10.301	4.487	5.814
De 80 a 84 anys	6.956	2.723	4.233	7.139	2.821	4.318
De 85 a 89 anys	3.375	1.064	2.311	3.499	1.102	2.397
De 90 a 94 anys	1.298	355	943	1.325	361	964
De 95 anys i més	335	81	254	364	90	274
Total	366.765	184.987	181.778	371.437	187.325	184.112

Evolució de la distribució de la població segons els grans grups d'edat. 1986-2006*.

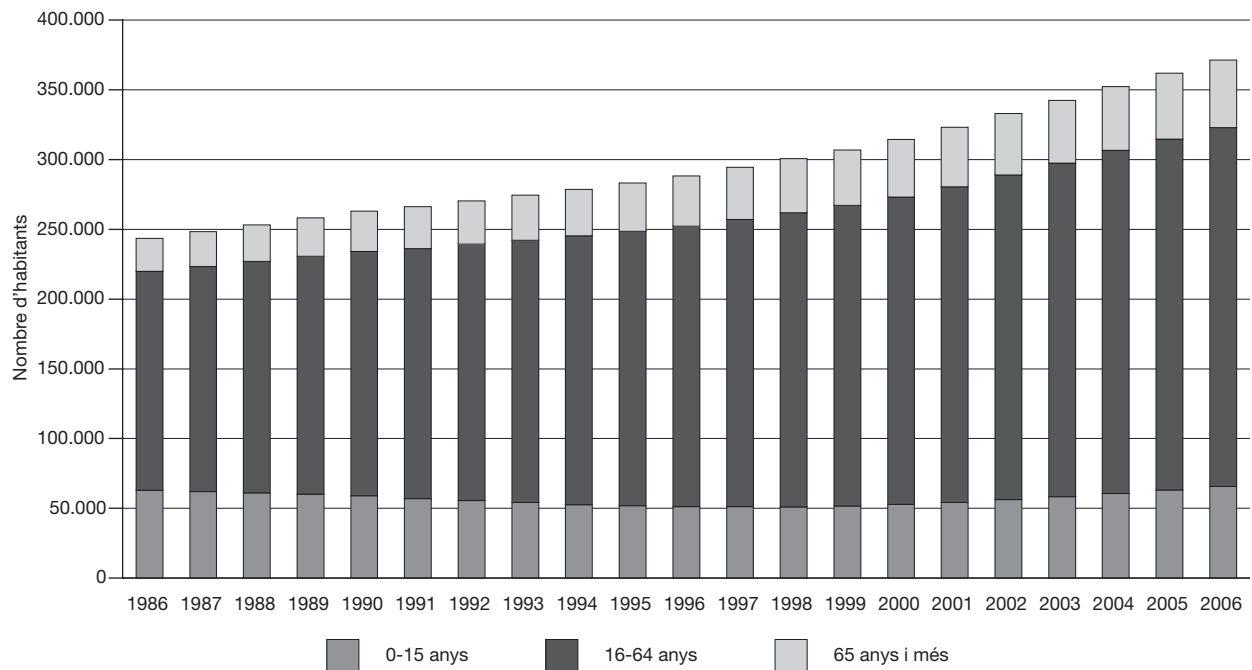

* Del 1986 al 2000, estimacions de població intercensals. Del 2001 al 2006, estimacions de població postcensals.

3.01 Estimacions de població postcensals. 2006. Àmbit del Pla territorial: Àmbit Metropolità

Edats	1 de juliol			31 de desembre		
	total	homes	dones	total	homes	dones
De 0 anys	54.709	28.361	26.348	55.213	28.635	26.578
D'1 a 4 anys	204.998	105.230	99.768	208.437	107.093	101.344
De 5 a 9 anys	222.983	114.857	108.126	227.517	116.985	110.532
De 10 a 14 anys	204.174	104.911	99.263	205.713	105.797	99.916
De 15 a 19 anys	215.969	111.360	104.609	215.782	111.407	104.375
De 20 a 24 anys	284.662	145.030	139.632	281.216	142.987	138.229
De 25 a 29 anys	411.932	212.163	199.769	407.631	209.676	197.955
De 30 a 34 anys	457.733	238.417	219.316	463.918	241.448	222.470
De 35 a 39 anys	409.071	211.137	197.934	414.920	214.409	200.511
De 40 a 44 anys	368.216	185.905	182.311	374.208	189.399	184.809
De 45 a 49 anys	330.124	162.120	168.004	333.432	163.798	169.634
De 50 a 54 anys	293.419	141.867	151.552	296.130	143.229	152.901
De 55 a 59 anys	280.140	134.261	145.879	280.726	134.336	146.390
De 60 a 64 anys	245.328	117.112	128.216	249.968	118.993	130.975
De 65 a 69 anys	198.418	93.294	105.124	194.823	91.875	102.948
De 70 a 74 anys	203.779	90.202	113.577	204.710	90.638	114.072
De 75 a 79 anys	167.193	68.106	99.087	168.709	68.924	99.785
De 80 a 84 anys	118.751	43.036	75.715	120.961	43.933	77.028
De 85 a 89 anys	58.761	17.416	41.345	60.878	18.276	42.602
De 90 a 94 anys	22.710	5.576	17.134	22.994	5.635	17.359
De 95 anys i més	5.399	1.105	4.294	5.543	1.112	4.431
Total	4.758.469	2.331.466	2.427.003	4.793.429	2.348.585	2.444.844

Evolució de la distribució de la població segons els grans grups d'edat. 1986-2006*.

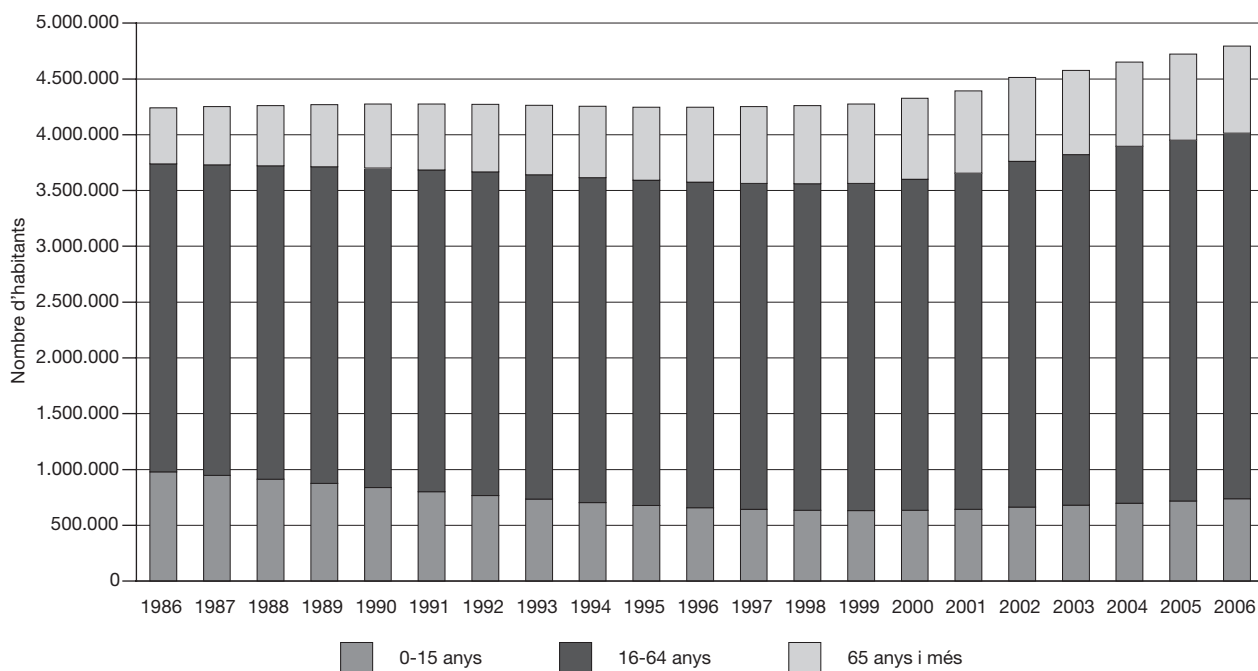

* Del 1986 al 2000, estimacions de població intercensals. Del 2001 al 2006, estimacions de població postcensals.

3.02 Estimacions de població postcensals. 2006. Àmbit del Pla territorial: Comarques Gironines

Edats	1 de juliol			31 de desembre		
	total	homes	dones	total	homes	dones
De 0 anys	7.925	4.073	3.852	8.307	4.224	4.083
D'1 a 4 anys	29.296	15.075	14.221	30.175	15.542	14.633
De 5 a 9 anys	32.448	16.749	15.699	33.346	17.214	16.132
De 10 a 14 anys	31.151	16.010	15.141	31.533	16.208	15.325
De 15 a 19 anys	32.370	16.721	15.649	32.959	17.034	15.925
De 20 a 24 anys	40.950	21.046	19.904	41.178	21.142	20.036
De 25 a 29 anys	57.409	30.229	27.180	58.124	30.615	27.509
De 30 a 34 anys	59.348	31.571	27.777	61.261	32.607	28.654
De 35 a 39 anys	55.042	29.139	25.903	56.354	29.898	26.456
De 40 a 44 anys	52.212	27.173	25.039	53.408	27.832	25.576
De 45 a 49 anys	47.290	24.133	23.157	48.390	24.771	23.619
De 50 a 54 anys	40.817	20.859	19.958	41.687	21.273	20.414
De 55 a 59 anys	36.564	18.291	18.273	37.244	18.612	18.632
De 60 a 64 anys	30.591	15.241	15.350	31.441	15.667	15.774
De 65 a 69 anys	25.185	12.206	12.979	24.935	12.073	12.862
De 70 a 74 anys	27.485	12.835	14.650	27.642	12.921	14.721
De 75 a 79 anys	23.264	10.170	13.094	23.422	10.274	13.148
De 80 a 84 anys	17.096	6.822	10.274	17.391	6.935	10.456
De 85 a 89 anys	8.574	2.867	5.707	9.017	3.038	5.979
De 90 a 94 anys	3.222	935	2.287	3.245	926	2.319
De 95 anys i més	745	228	517	783	247	536
Total	658.984	332.373	326.611	671.842	339.053	332.789

Evolució de la distribució de la població segons els grans grups d'edat. 1986-2006*.

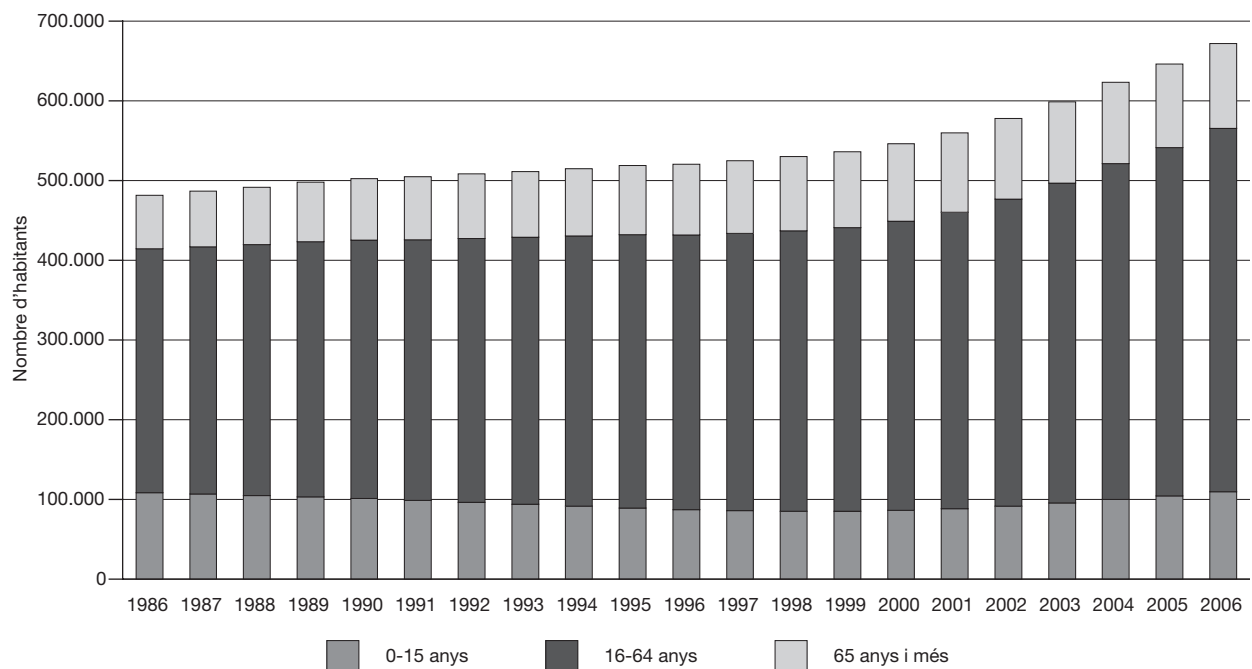

* Del 1986 al 2000, estimacions de població intercensals. Del 2001 al 2006, estimacions de població postcensals.

3.03 Estimacions de població postcensals. 2006. Àmbit del Pla territorial: Camp de Tarragona

Edats	1 de juliol			31 de desembre		
	total	homes	dones	total	homes	dones
De 0 anys	6.855	3.531	3.324	7.000	3.617	3.383
D'1 a 4 anys	25.446	13.081	12.365	26.483	13.620	12.863
De 5 a 9 anys	27.271	13.968	13.303	28.304	14.511	13.793
De 10 a 14 anys	25.794	13.220	12.574	26.247	13.424	12.823
De 15 a 19 anys	27.321	14.043	13.278	27.787	14.290	13.497
De 20 a 24 anys	34.816	17.747	17.069	35.140	17.815	17.325
De 25 a 29 anys	48.991	25.790	23.201	49.619	26.180	23.439
De 30 a 34 anys	51.415	27.266	24.149	53.463	28.372	25.091
De 35 a 39 anys	46.562	24.696	21.866	47.914	25.476	22.438
De 40 a 44 anys	42.617	22.014	20.603	43.906	22.851	21.055
De 45 a 49 anys	38.489	19.654	18.835	39.455	20.174	19.281
De 50 a 54 anys	33.691	16.932	16.759	34.474	17.316	17.158
De 55 a 59 anys	30.900	15.623	15.277	31.444	15.854	15.590
De 60 a 64 anys	26.208	13.016	13.192	27.077	13.425	13.652
De 65 a 69 anys	20.852	10.231	10.621	20.713	10.241	10.472
De 70 a 74 anys	21.186	9.868	11.318	21.454	9.997	11.457
De 75 a 79 anys	17.458	7.606	9.852	17.686	7.697	9.989
De 80 a 84 anys	12.365	4.945	7.420	12.619	5.074	7.545
De 85 a 89 anys	6.179	2.093	4.086	6.401	2.178	4.223
De 90 a 94 anys	2.302	737	1.565	2.376	765	1.611
De 95 anys i més	487	116	371	483	115	368
Total	547.205	276.177	271.028	560.045	282.992	277.053

Evolució de la distribució de la població segons els grans grups d'edat. 1986-2006*.

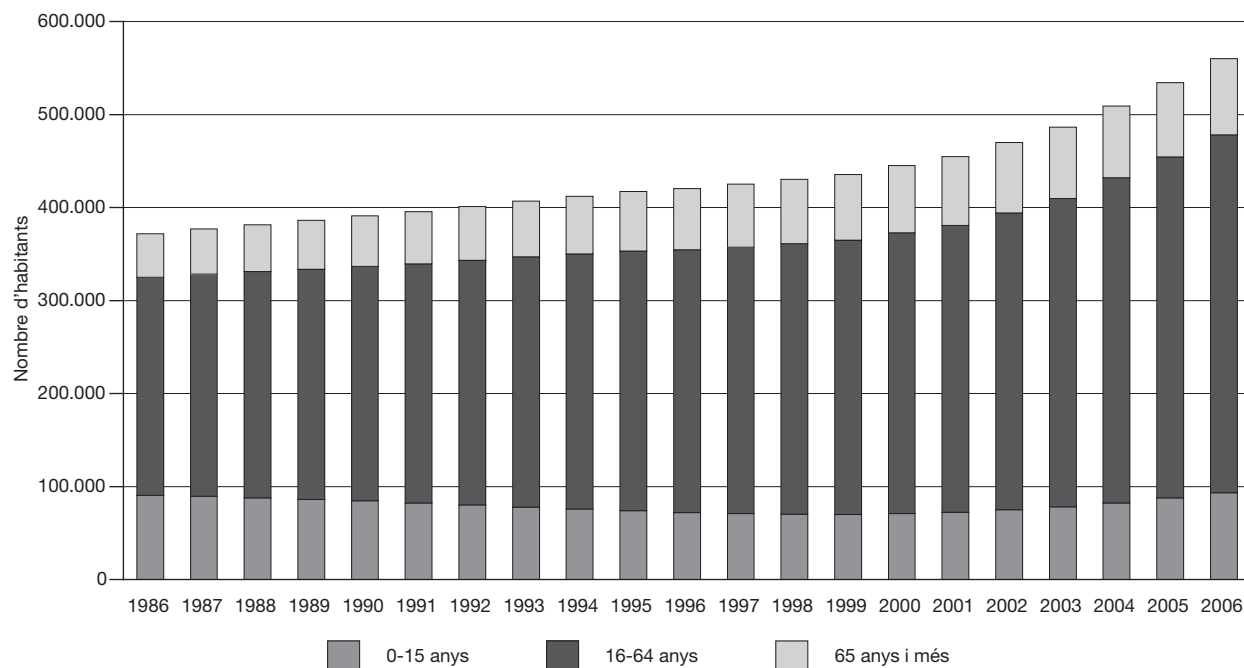

* Del 1986 al 2000, estimacions de població intercensals. Del 2001 al 2006, estimacions de població postcensals.

3.04 Estimacions de població postcensals. 2006. Àmbit del Pla territorial: Terres de l'Ebre

Edats	1 de juliol			31 de desembre		
	total	homes	dones	total	homes	dones
De 0 anys	1.712	895	817	1.790	919	871
D'1 a 4 anys	6.354	3.312	3.042	6.557	3.432	3.125
De 5 a 9 anys	7.656	3.943	3.713	7.901	4.075	3.826
De 10 a 14 anys	7.548	3.873	3.675	7.618	3.910	3.708
De 15 a 19 anys	8.395	4.363	4.032	8.454	4.402	4.052
De 20 a 24 anys	11.293	6.016	5.277	11.256	5.991	5.265
De 25 a 29 anys	14.716	8.091	6.625	14.845	8.193	6.652
De 30 a 34 anys	14.303	7.998	6.305	14.704	8.207	6.497
De 35 a 39 anys	13.514	7.366	6.148	13.860	7.618	6.242
De 40 a 44 anys	12.793	6.729	6.064	13.043	6.888	6.155
De 45 a 49 anys	11.844	6.136	5.708	12.122	6.290	5.832
De 50 a 54 anys	10.537	5.319	5.218	10.692	5.394	5.298
De 55 a 59 anys	10.124	5.158	4.966	10.221	5.203	5.018
De 60 a 64 anys	8.992	4.482	4.510	9.153	4.573	4.580
De 65 a 69 anys	7.989	3.946	4.043	7.916	3.904	4.012
De 70 a 74 anys	9.012	4.272	4.740	9.027	4.286	4.741
De 75 a 79 anys	8.192	3.702	4.490	8.266	3.734	4.532
De 80 a 84 anys	5.917	2.511	3.406	5.959	2.520	3.439
De 85 a 89 anys	3.060	1.162	1.898	3.204	1.242	1.962
De 90 a 94 anys	1.100	372	728	1.109	375	734
De 95 anys i més	286	105	181	295	101	194
Total	175.337	89.751	85.586	177.992	91.257	86.735

Evolució de la distribució de la població segons els grans grups d'edat. 1986-2006*.

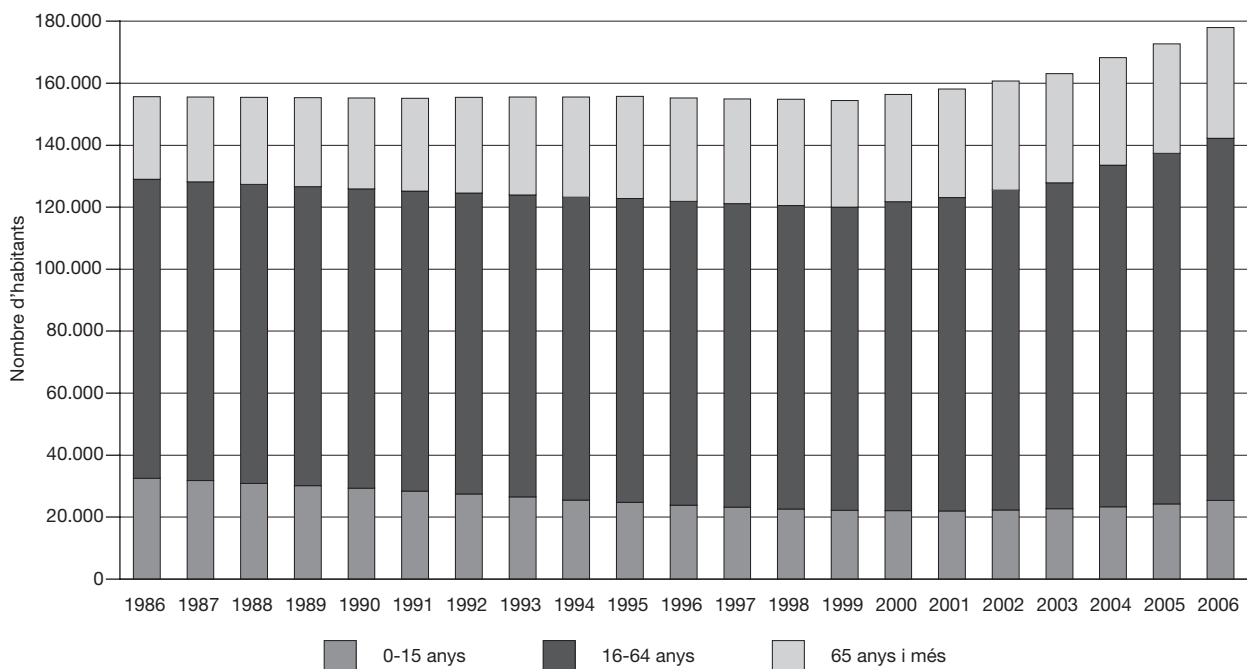

* Del 1986 al 2000, estimacions de població intercensals. Del 2001 al 2006, estimacions de població postcensals.

3.05 Estimacions de població postcensals. 2006. Àmbit del Pla territorial: Àmbit de Ponent

Edats	1 de juliol			31 de desembre		
	total	homes	dones	total	homes	dones
De 0 anys	3.640	1.870	1.770	3.714	1.930	1.784
D'1 a 4 anys	13.774	7.052	6.722	14.064	7.180	6.884
De 5 a 9 anys	15.414	7.930	7.484	15.929	8.202	7.727
De 10 a 14 anys	14.708	7.582	7.126	14.830	7.670	7.160
De 15 a 19 anys	15.825	8.100	7.725	16.036	8.234	7.802
De 20 a 24 anys	20.292	10.469	9.823	20.160	10.372	9.788
De 25 a 29 anys	27.958	14.985	12.973	28.056	15.003	13.053
De 30 a 34 anys	28.620	15.433	13.187	29.499	15.891	13.608
De 35 a 39 anys	26.898	14.633	12.265	27.248	14.858	12.390
De 40 a 44 anys	26.076	13.833	12.243	26.326	14.019	12.307
De 45 a 49 anys	23.157	12.012	11.145	23.785	12.308	11.477
De 50 a 54 anys	19.711	10.141	9.570	20.019	10.310	9.709
De 55 a 59 anys	17.810	8.821	8.989	17.952	8.916	9.036
De 60 a 64 anys	15.708	7.687	8.021	15.996	7.841	8.155
De 65 a 69 anys	12.769	5.984	6.785	12.437	5.840	6.597
De 70 a 74 anys	15.742	7.177	8.565	15.738	7.157	8.581
De 75 a 79 anys	14.386	6.368	8.018	14.409	6.378	8.031
De 80 a 84 anys	10.778	4.527	6.251	10.926	4.549	6.377
De 85 a 89 anys	5.531	1.949	3.582	5.707	2.058	3.649
De 90 a 94 anys	1.997	670	1.327	2.026	669	1.357
De 95 anys i més	461	151	310	461	152	309
Total	331.255	167.374	163.881	335.318	169.537	165.781

Evolució de la distribució de la població segons els grans grups d'edat. 1986-2006*.

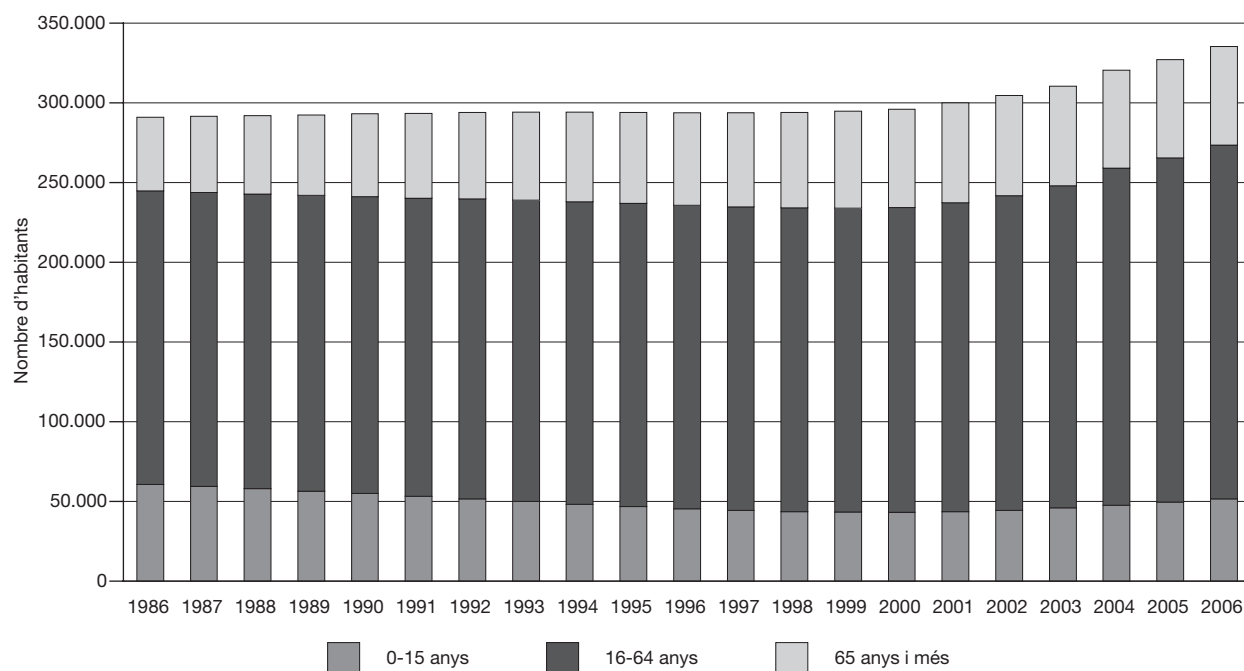

* Del 1986 al 2000, estimacions de població intercensals. Del 2001 al 2006, estimacions de població postcensals.

3.06 Estimacions de població postcensals. 2006. Àmbit del Pla territorial: Comarques Centrals

Edats	1 de juliol			31 de desembre		
	total	homes	dones	total	homes	dones
De 0 anys	5.664	2.909	2.755	5.744	2.924	2.820
D'1 a 4 anys	21.197	10.943	10.254	21.778	11.240	10.538
De 5 a 9 anys	23.254	12.134	11.120	23.858	12.418	11.440
De 10 a 14 anys	21.602	11.112	10.490	21.852	11.228	10.624
De 15 a 19 anys	22.855	11.804	11.051	22.943	11.838	11.105
De 20 a 24 anys	28.404	14.462	13.942	27.988	14.254	13.734
De 25 a 29 anys	40.212	21.089	19.123	40.191	21.029	19.162
De 30 a 34 anys	41.934	22.486	19.448	42.998	23.110	19.888
De 35 a 39 anys	38.001	20.344	17.657	38.815	20.826	17.989
De 40 a 44 anys	36.942	19.294	17.648	37.357	19.589	17.768
De 45 a 49 anys	35.000	17.900	17.100	35.478	18.102	17.376
De 50 a 54 anys	29.852	15.283	14.569	30.439	15.623	14.816
De 55 a 59 anys	26.634	13.447	13.187	27.012	13.677	13.335
De 60 a 64 anys	22.520	10.890	11.630	23.050	11.152	11.898
De 65 a 69 anys	18.725	8.780	9.945	18.252	8.581	9.671
De 70 a 74 anys	22.275	9.977	12.298	22.303	9.988	12.315
De 75 a 79 anys	19.466	8.243	11.223	19.571	8.292	11.279
De 80 a 84 anys	14.193	5.620	8.573	14.473	5.717	8.756
De 85 a 89 anys	6.957	2.344	4.613	7.203	2.481	4.722
De 90 a 94 anys	2.680	706	1.974	2.696	713	1.983
De 95 anys i més	583	143	440	603	140	463
Total	478.950	239.910	239.040	484.604	242.922	241.682

Evolució de la distribució de la població segons els grans grups d'edat. 1986-2006*.

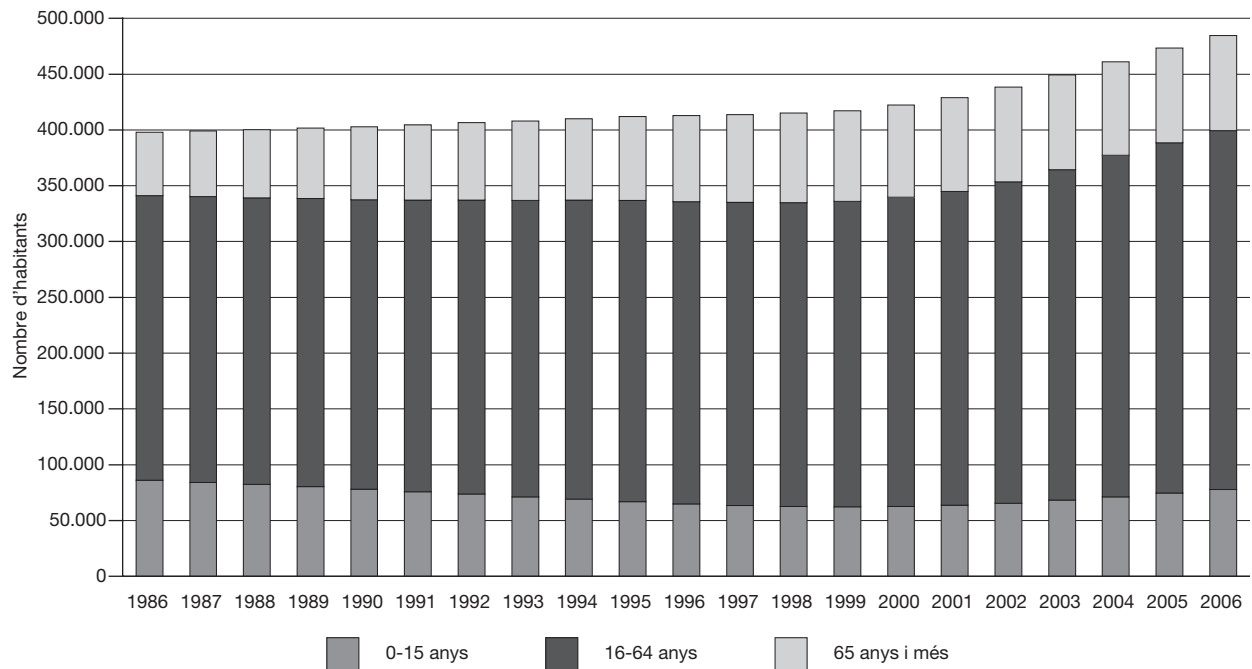

* Del 1986 al 2000, estimacions de població intercensals. Del 2001 al 2006, estimacions de població postcensals.

3.07 Estimacions de població postcensals. 2006. Àmbit del Pla territorial: Alt Pirineu i Aran

Edats	1 de juliol			31 de desembre		
	total	homes	dones	total	homes	dones
De 0 anys	702	367	335	691	345	346
D'1 a 4 anys	2.368	1.254	1.114	2.452	1.302	1.150
De 5 a 9 anys	2.980	1.572	1.408	3.047	1.598	1.449
De 10 a 14 anys	2.859	1.525	1.334	2.900	1.554	1.346
De 15 a 19 anys	3.030	1.558	1.472	3.036	1.563	1.473
De 20 a 24 anys	4.151	2.192	1.959	4.160	2.187	1.973
De 25 a 29 anys	5.725	3.038	2.687	5.787	3.093	2.694
De 30 a 34 anys	6.162	3.279	2.883	6.335	3.372	2.963
De 35 a 39 anys	5.784	3.100	2.684	5.877	3.165	2.712
De 40 a 44 anys	5.745	3.064	2.681	5.811	3.100	2.711
De 45 a 49 anys	5.468	2.953	2.515	5.612	3.024	2.588
De 50 a 54 anys	4.556	2.557	1.999	4.660	2.594	2.066
De 55 a 59 anys	3.843	1.987	1.856	3.890	2.039	1.851
De 60 a 64 anys	3.213	1.651	1.562	3.318	1.720	1.598
De 65 a 69 anys	2.580	1.239	1.341	2.509	1.201	1.308
De 70 a 74 anys	3.385	1.580	1.805	3.367	1.569	1.798
De 75 a 79 anys	3.049	1.456	1.593	3.033	1.443	1.590
De 80 a 84 anys	2.419	1.105	1.314	2.470	1.127	1.343
De 85 a 89 anys	1.324	494	830	1.344	515	829
De 90 a 94 anys	529	186	343	542	184	358
De 95 anys i més	135	32	103	145	38	107
Total	70.007	36.189	33.818	70.986	36.733	34.253

Evolució de la distribució de la població segons els grans grups d'edat. 1986-2006*.

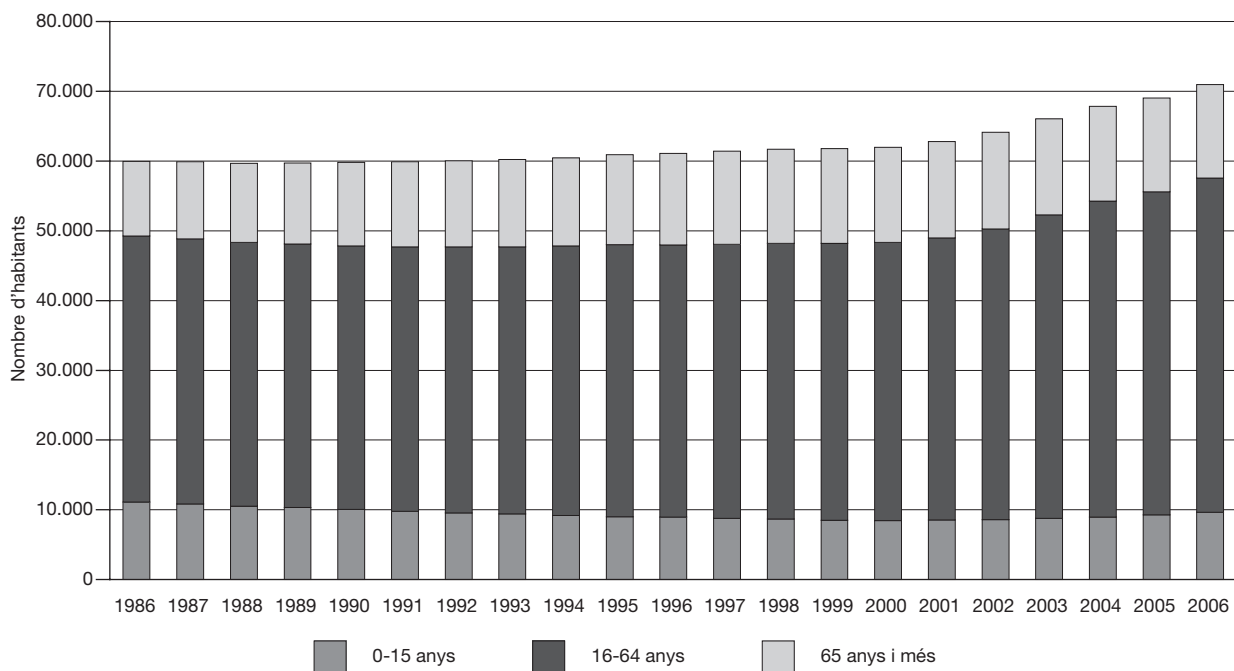

* Del 1986 al 2000, estimacions de població intercensals. Del 2001 al 2006, estimacions de població postcensals.

4.01 Estimacions de població postcensals. 2006. Província: Barcelona

Edats	1 de juliol			31 de desembre		
	total	homes	dones	total	homes	dones
De 0 anys	60.206	31.186	29.020	60.788	31.472	29.316
D'1 a 4 anys	225.633	115.897	109.736	229.663	118.065	111.598
De 5 a 9 anys	245.605	126.655	118.950	250.748	129.075	121.673
De 10 a 14 anys	225.203	115.723	109.480	226.983	116.723	110.260
De 15 a 19 anys	238.200	122.819	115.381	238.085	122.900	115.185
De 20 a 24 anys	312.291	159.101	153.190	308.411	156.838	151.573
De 25 a 29 anys	451.080	232.695	218.385	446.721	230.120	216.601
De 30 a 34 anys	498.525	260.261	238.264	505.758	263.903	241.855
De 35 a 39 anys	446.061	230.917	215.144	452.733	234.667	218.066
De 40 a 44 anys	404.108	204.631	199.477	410.468	208.395	202.073
De 45 a 49 anys	364.181	179.511	184.670	367.915	181.356	186.559
De 50 a 54 anys	322.495	156.742	165.753	325.766	158.416	167.350
De 55 a 59 anys	306.051	147.321	158.730	307.024	147.637	159.387
De 60 a 64 anys	267.227	127.712	139.515	272.386	129.840	142.546
De 65 a 69 anys	216.577	101.786	114.791	212.490	100.172	112.318
De 70 a 74 anys	225.437	99.879	125.558	226.374	100.320	126.054
De 75 a 79 anys	186.075	76.079	109.996	187.652	76.928	110.724
De 80 a 84 anys	132.541	48.490	84.051	134.984	49.460	85.524
De 85 a 89 anys	65.499	19.670	45.829	67.840	20.659	47.181
De 90 a 94 anys	25.315	6.256	19.059	25.602	6.318	19.284
De 95 anys i més	5.969	1.246	4.723	6.132	1.250	4.882
Total	5.224.279	2.564.577	2.659.702	5.264.523	2.584.514	2.680.009

Evolució de la distribució de la població segons els grans grups d'edat. 1986-2006*.

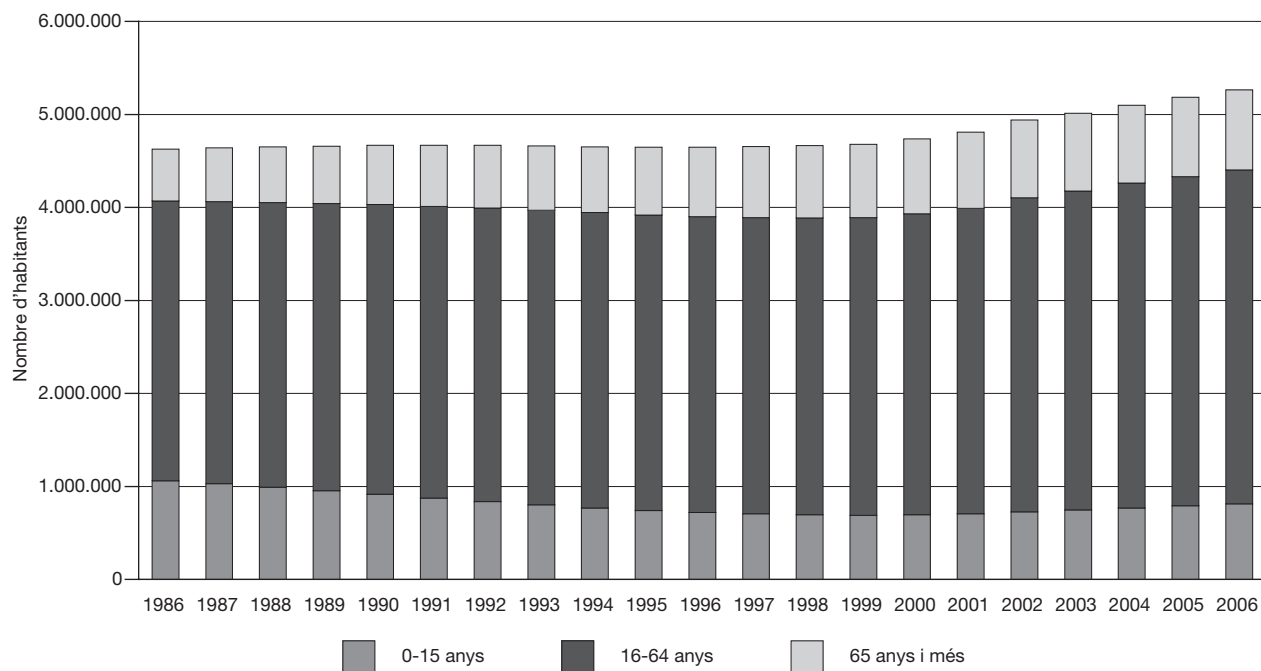

* Del 1986 al 2000, estimacions de població intercensals. Del 2001 al 2006, estimacions de població postcensals.

4.02 Estimacions de població postcensals. 2006. Província: Girona

Edats	1 de juliol			31 de desembre		
	total	homes	dones	total	homes	dones
De 0 anys	8.070	4.148	3.922	8.482	4.304	4.178
D'1 a 4 anys	29.849	15.366	14.483	30.744	15.852	14.892
De 5 a 9 anys	33.095	17.106	15.989	34.049	17.602	16.447
De 10 a 14 anys	31.680	16.296	15.384	32.083	16.513	15.570
De 15 a 19 anys	32.939	17.015	15.924	33.561	17.342	16.219
De 20 a 24 anys	41.768	21.492	20.276	42.097	21.633	20.464
De 25 a 29 anys	58.574	30.865	27.709	59.417	31.326	28.091
De 30 a 34 anys	60.574	32.203	28.371	62.578	33.318	29.260
De 35 a 39 anys	56.186	29.760	26.426	57.592	30.600	26.992
De 40 a 44 anys	53.385	27.822	25.563	54.631	28.492	26.139
De 45 a 49 anys	48.292	24.680	23.612	49.486	25.362	24.124
De 50 a 54 anys	41.683	21.340	20.343	42.564	21.763	20.801
De 55 a 59 anys	37.245	18.651	18.594	37.923	18.968	18.955
De 60 a 64 anys	31.188	15.545	15.643	32.071	15.998	16.073
De 65 a 69 anys	25.633	12.428	13.205	25.354	12.264	13.090
De 70 a 74 anys	27.974	13.066	14.908	28.117	13.139	14.978
De 75 a 79 anys	23.724	10.381	13.343	23.887	10.480	13.407
De 80 a 84 anys	17.456	6.989	10.467	17.752	7.097	10.655
De 85 a 89 anys	8.757	2.932	5.825	9.192	3.100	6.092
De 90 a 94 anys	3.297	966	2.331	3.320	951	2.369
De 95 anys i més	763	235	528	808	258	550
Total	672.132	339.286	332.846	685.708	346.362	339.346

Evolució de la distribució de la població segons els grans grups d'edat. 1986-2006*.

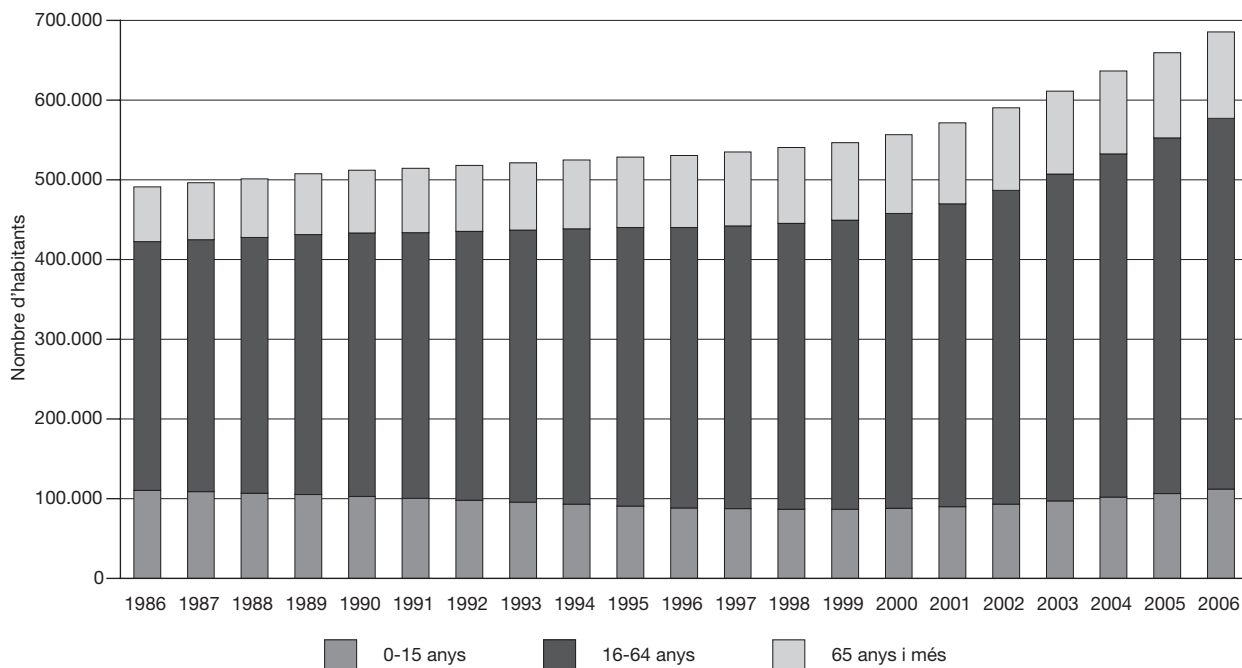

* Del 1986 al 2000, estimacions de població intercensals. Del 2001 al 2006, estimacions de població postcensals.

4.03 Estimacions de població postcensals. 2006. Província: Lleida

Edats	1 de juliol			31 de desembre		
	total	homes	dones	total	homes	dones
De 0 anys	4.364	2.246	2.118	4.399	2.282	2.117
D'1 a 4 anys	16.151	8.291	7.860	16.499	8.440	8.059
De 5 a 9 anys	18.379	9.481	8.898	18.900	9.740	9.160
De 10 a 14 anys	17.611	9.121	8.490	17.762	9.221	8.541
De 15 a 19 anys	18.910	9.709	9.201	19.110	9.834	9.276
De 20 a 24 anys	24.400	12.606	11.794	24.194	12.471	11.723
De 25 a 29 anys	33.582	17.944	15.638	33.651	17.970	15.681
De 30 a 34 anys	34.698	18.722	15.976	35.675	19.207	16.468
De 35 a 39 anys	32.549	17.676	14.873	32.889	17.889	15.000
De 40 a 44 anys	31.698	16.816	14.882	32.011	17.052	14.959
De 45 a 49 anys	28.566	14.927	13.639	29.296	15.285	14.011
De 50 a 54 anys	24.177	12.625	11.552	24.605	12.850	11.755
De 55 a 59 anys	21.695	10.835	10.860	21.877	10.975	10.902
De 60 a 64 anys	18.945	9.324	9.621	19.316	9.535	9.781
De 65 a 69 anys	15.467	7.289	8.178	15.112	7.134	7.978
De 70 a 74 anys	19.255	8.826	10.429	19.269	8.814	10.455
De 75 a 79 anys	17.559	7.883	9.676	17.605	7.903	9.702
De 80 a 84 anys	13.240	5.631	7.609	13.485	5.704	7.781
De 85 a 89 anys	6.891	2.468	4.423	7.117	2.609	4.508
De 90 a 94 anys	2.526	851	1.675	2.581	858	1.723
De 95 anys i més	591	178	413	595	181	414
Total	401.254	203.449	197.805	405.948	205.954	199.994

Evolució de la distribució de la població segons els grans grups d'edat. 1986-2006*.

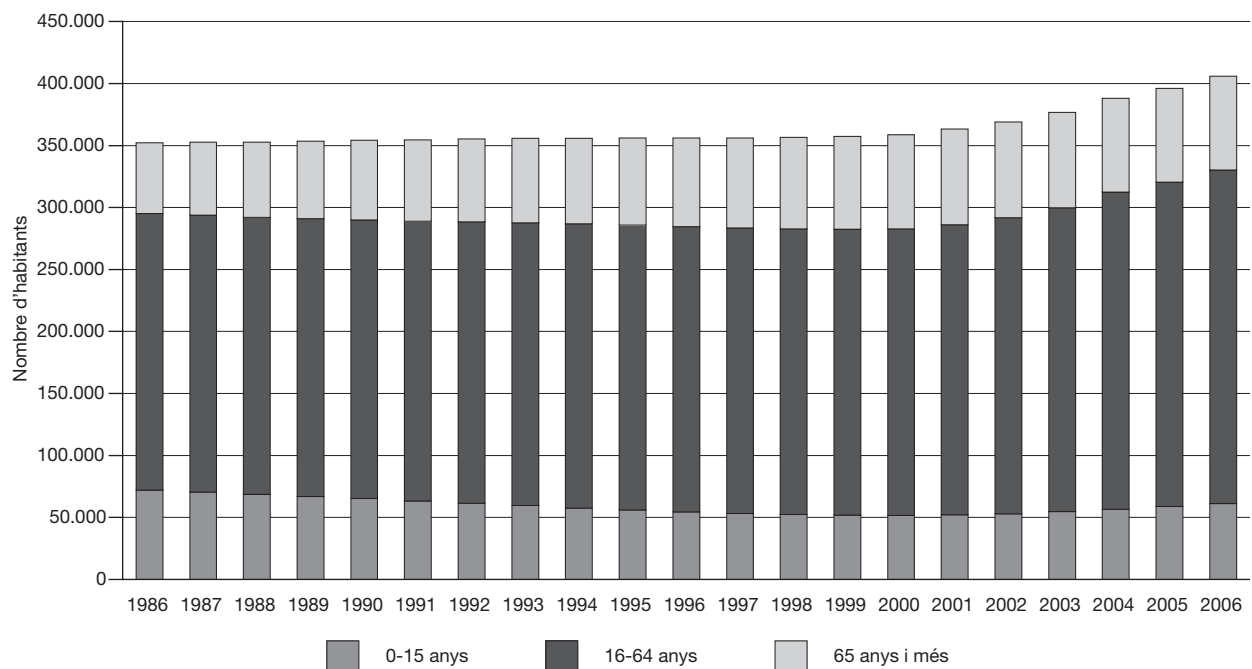

* Del 1986 al 2000, estimacions de població intercensals. Del 2001 al 2006, estimacions de població postcensals.

4.04 Estimacions de població postcensals. 2006. Província: Tarragona

Edats	1 de juliol			31 de desembre		
	total	homes	dones	total	homes	dones
De 0 anys	8.567	4.426	4.141	8.790	4.536	4.254
D'1 a 4 anys	31.800	16.393	15.407	33.040	17.052	15.988
De 5 a 9 anys	34.927	17.911	17.016	36.205	18.586	17.619
De 10 a 14 anys	33.342	17.093	16.249	33.865	17.334	16.531
De 15 a 19 anys	35.716	18.406	17.310	36.241	18.692	17.549
De 20 a 24 anys	46.109	23.763	22.346	46.396	23.806	22.590
De 25 a 29 anys	63.707	33.881	29.826	64.464	34.373	30.091
De 30 a 34 anys	65.718	35.264	30.454	68.167	36.579	31.588
De 35 a 39 anys	60.076	32.062	28.014	61.774	33.094	28.680
De 40 a 44 anys	55.410	28.743	26.667	56.949	29.739	27.210
De 45 a 49 anys	50.333	25.790	24.543	51.577	26.464	25.113
De 50 a 54 anys	44.228	22.251	21.977	45.166	22.710	22.456
De 55 a 59 anys	41.024	20.781	20.243	41.665	21.057	20.608
De 60 a 64 anys	35.200	17.498	17.702	36.230	17.998	18.232
De 65 a 69 anys	28.841	14.177	14.664	28.629	14.145	14.484
De 70 a 74 anys	30.198	14.140	16.058	30.481	14.283	16.198
De 75 a 79 anys	25.650	11.308	14.342	25.952	11.431	14.521
De 80 a 84 anys	18.282	7.456	10.826	18.578	7.594	10.984
De 85 a 89 anys	9.239	3.255	5.984	9.605	3.420	6.185
De 90 a 94 anys	3.402	1.109	2.293	3.485	1.140	2.345
De 95 anys i més	773	221	552	778	216	562
Total	722.542	365.928	356.614	738.037	374.249	363.788

Evolució de la distribució de la població segons els grans grups d'edat. 1986-2006*.

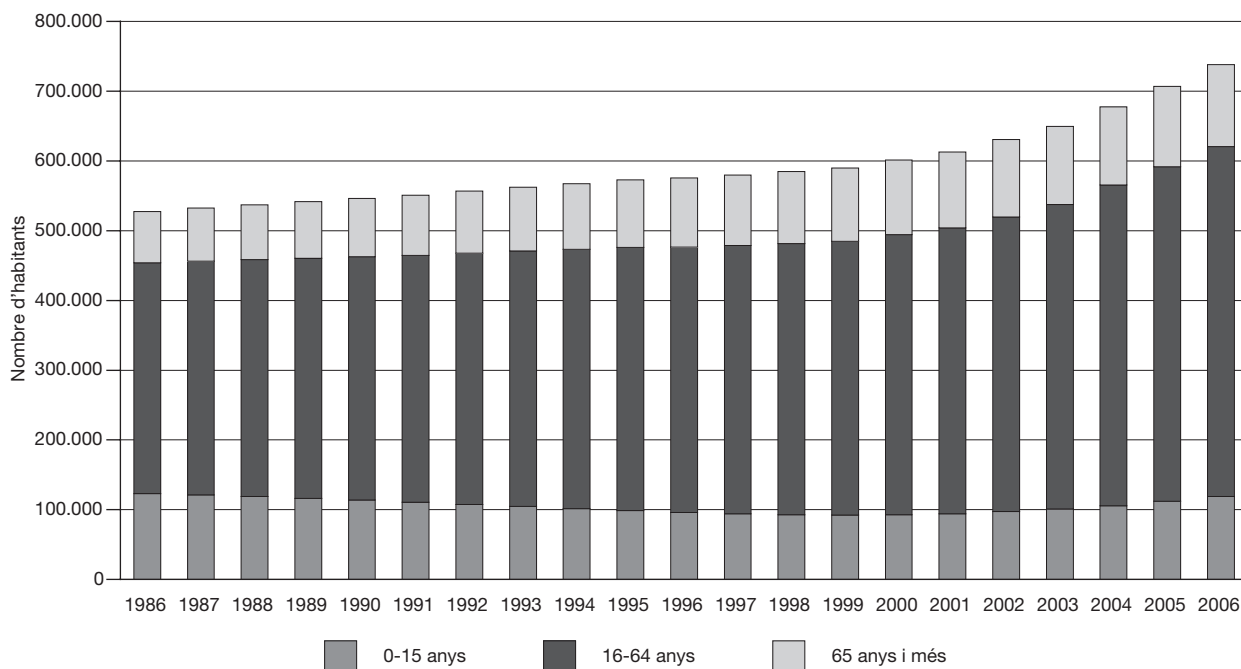

* Del 1986 al 2000, estimacions de població intercensals. Del 2001 al 2006, estimacions de població postcensals.

5.01 Estimacions de població postcensals. 2006. Municipi: Badalona

Edats	1 de juliol			31 de desembre		
	total	homes	dones	total	homes	dones
De 0 anys	2.453	1.274	1.179	2.432	1.281	1.151
D'1 a 4 anys	8.949	4.616	4.333	9.120	4.666	4.454
De 5 a 9 anys	9.442	4.920	4.522	9.555	4.976	4.579
De 10 a 14 anys	9.138	4.744	4.394	9.027	4.707	4.320
De 15 a 19 anys	10.431	5.467	4.964	10.230	5.348	4.882
De 20 a 24 anys	13.858	7.199	6.659	13.427	6.922	6.505
De 25 a 29 anys	19.026	10.190	8.836	18.345	9.703	8.642
De 30 a 34 anys	19.365	10.430	8.935	19.295	10.358	8.937
De 35 a 39 anys	17.488	9.273	8.215	17.440	9.196	8.244
De 40 a 44 anys	15.602	7.996	7.606	15.749	8.083	7.666
De 45 a 49 anys	14.432	7.107	7.325	14.321	7.060	7.261
De 50 a 54 anys	14.003	6.866	7.137	13.972	6.794	7.178
De 55 a 59 anys	12.980	6.363	6.617	13.010	6.378	6.632
De 60 a 64 anys	10.799	5.271	5.528	11.019	5.330	5.689
De 65 a 69 anys	8.485	3.970	4.515	8.279	3.905	4.374
De 70 a 74 anys	8.359	3.672	4.687	8.372	3.690	4.682
De 75 a 79 anys	6.908	2.822	4.086	6.963	2.818	4.145
De 80 a 84 anys	4.513	1.625	2.888	4.628	1.700	2.928
De 85 a 89 anys	2.104	584	1.520	2.200	618	1.582
De 90 a 94 anys	714	166	548	736	170	566
De 95 anys i més	153	19	134	160	22	138
Total	209.202	104.574	104.628	208.280	103.725	104.555

Evolució de la distribució de la població segons els grans grups d'edat. 1986-2006*.

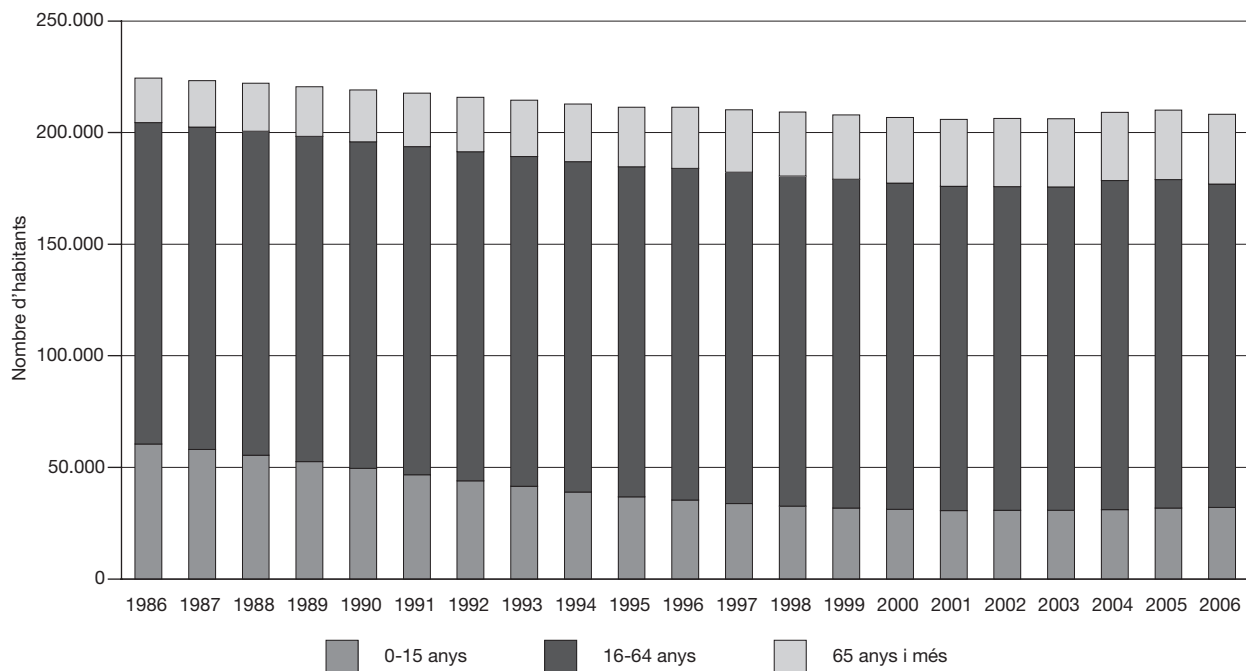

* Del 1986 al 2000, estimacions de població intercensals. Del 2001 al 2006, estimacions de població postcensals.

5.02 Estimacions de població postcensals. 2006. Municipi: Barcelona

Edats	1 de juliol			31 de desembre		
	total	homes	dones	total	homes	dones
De 0 anys	14.732	7.616	7.116	14.778	7.683	7.095
D'1 a 4 anys	54.634	27.983	26.651	55.238	28.272	26.966
De 5 a 9 anys	62.893	32.412	30.481	63.268	32.575	30.693
De 10 a 14 anys	57.576	29.363	28.213	58.010	29.592	28.418
De 15 a 19 anys	61.525	31.520	30.005	61.344	31.407	29.937
De 20 a 24 anys	87.091	43.763	43.328	86.381	43.315	43.066
De 25 a 29 anys	132.007	67.038	64.969	131.507	66.701	64.806
De 30 a 34 anys	144.918	74.725	70.193	146.539	75.361	71.178
De 35 a 39 anys	125.989	64.096	61.893	127.449	64.876	62.573
De 40 a 44 anys	117.409	57.866	59.543	118.272	58.454	59.818
De 45 a 49 anys	108.032	51.771	56.261	108.610	52.044	56.566
De 50 a 54 anys	97.254	45.145	52.109	98.016	45.515	52.501
De 55 a 59 anys	96.759	44.338	52.421	96.153	43.980	52.173
De 60 a 64 anys	88.509	40.543	47.966	89.611	40.917	48.694
De 65 a 69 anys	74.422	33.396	41.026	72.842	32.742	40.100
De 70 a 74 anys	81.822	34.682	47.140	81.423	34.527	46.896
De 75 a 79 anys	72.623	28.216	44.407	72.670	28.332	44.338
De 80 a 84 anys	53.906	18.781	35.125	54.649	19.051	35.598
De 85 a 89 anys	27.283	7.787	19.496	28.100	8.105	19.995
De 90 a 94 anys	10.708	2.556	8.152	10.812	2.573	8.239
De 95 anys i més	2.382	468	1.914	2.365	455	1.910
Total	1.572.474	744.065	828.409	1.578.037	746.477	831.560

Evolució de la distribució de la població segons els grans grups d'edat. 1986-2006*.

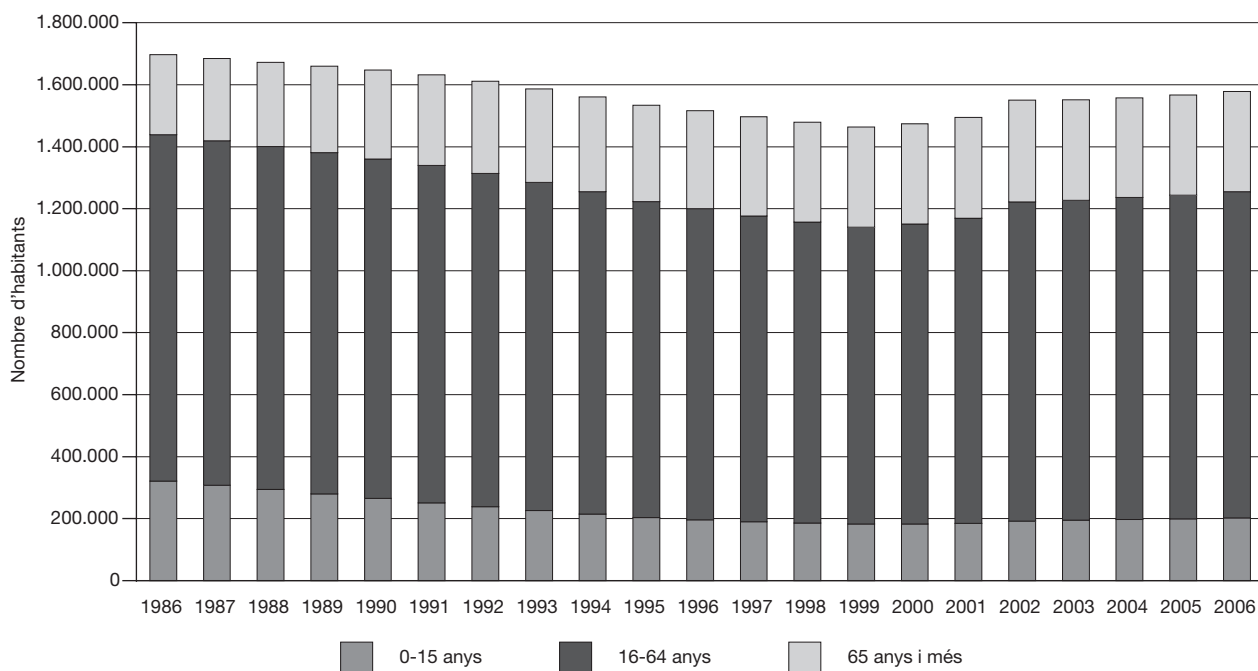

* Del 1986 al 2000, estimacions de població intercensals. Del 2001 al 2006, estimacions de població postcensals.

5.03 Estimacions de població postcensals. 2006. Municipi: Castelldefels

Edats	1 de juliol			31 de desembre		
	total	homes	dones	total	homes	dones
De 0 anys	777	417	360	777	416	361
D'1 a 4 anys	3.603	1.856	1.747	3.652	1.876	1.776
De 5 a 9 anys	2.913	1.442	1.471	2.993	1.492	1.501
De 10 a 14 anys	2.514	1.300	1.214	2.525	1.293	1.232
De 15 a 19 anys	2.648	1.322	1.326	2.682	1.347	1.335
De 20 a 24 anys	3.428	1.760	1.668	3.397	1.737	1.660
De 25 a 29 anys	4.825	2.437	2.388	4.815	2.432	2.383
De 30 a 34 anys	6.289	3.181	3.108	6.310	3.215	3.095
De 35 a 39 anys	5.902	3.064	2.838	5.984	3.100	2.884
De 40 a 44 anys	4.857	2.465	2.392	5.042	2.556	2.486
De 45 a 49 anys	3.807	1.953	1.854	3.874	1.984	1.890
De 50 a 54 anys	3.226	1.556	1.670	3.307	1.597	1.710
De 55 a 59 anys	3.000	1.506	1.494	3.023	1.512	1.511
De 60 a 64 anys	2.293	1.154	1.139	2.329	1.172	1.157
De 65 a 69 anys	1.848	878	970	1.913	913	1.000
De 70 a 74 anys	1.529	718	811	1.555	729	826
De 75 a 79 anys	965	405	560	1.011	422	589
De 80 a 84 anys	643	208	435	663	218	445
De 85 a 89 anys	287	81	206	278	80	198
De 90 a 94 anys	48	0	48	52	0	52
De 95 anys i més	0	0	0	0	0	0
Total	55.402	27.703	27.699	56.182	28.091	28.091

Evolució de la distribució de la població segons els grans grups d'edat. 2001-2006*.

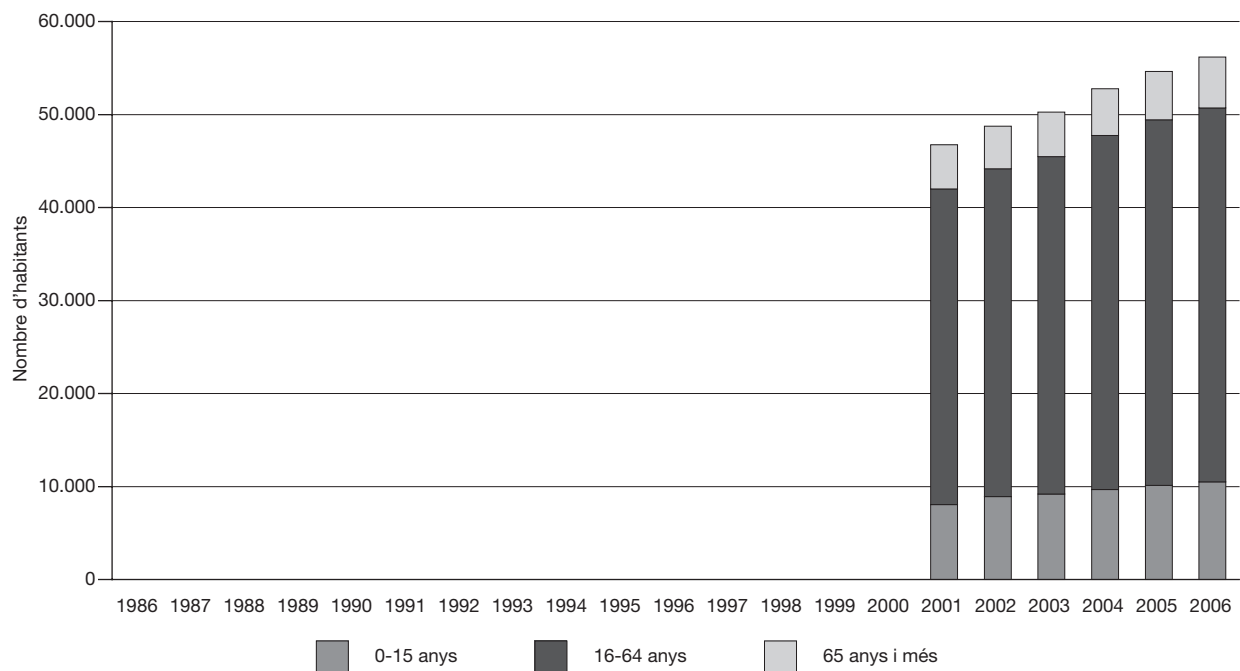

Nota: per a aquest municipi no disposem de dades per al període 1986-2000.

5.04 Estimacions de població postcensals. 2006. Municipi: Cerdanyola del Vallès

Edats	1 de juliol			31 de desembre		
	total	homes	dones	total	homes	dones
De 0 anys	592	286	306	572	275	297
D'1 a 4 anys	2.513	1.277	1.236	2.563	1.277	1.286
De 5 a 9 anys	2.715	1.399	1.316	2.752	1.414	1.338
De 10 a 14 anys	2.596	1.346	1.250	2.594	1.345	1.249
De 15 a 19 anys	2.909	1.496	1.413	2.875	1.484	1.391
De 20 a 24 anys	3.845	1.924	1.921	3.794	1.906	1.888
De 25 a 29 anys	5.035	2.553	2.482	4.973	2.521	2.452
De 30 a 34 anys	5.181	2.628	2.553	5.185	2.613	2.572
De 35 a 39 anys	4.876	2.471	2.405	4.942	2.508	2.434
De 40 a 44 anys	4.585	2.272	2.313	4.650	2.312	2.338
De 45 a 49 anys	4.251	2.096	2.155	4.273	2.096	2.177
De 50 a 54 anys	4.013	1.921	2.092	4.014	1.930	2.084
De 55 a 59 anys	3.601	1.787	1.814	3.670	1.814	1.856
De 60 a 64 anys	2.846	1.390	1.456	2.937	1.421	1.516
De 65 a 69 anys	2.069	1.000	1.069	2.040	987	1.053
De 70 a 74 anys	1.817	882	935	1.857	900	957
De 75 a 79 anys	1.317	536	781	1.343	551	792
De 80 a 84 anys	934	344	590	936	348	588
De 85 a 89 anys	491	163	328	521	172	349
De 90 a 94 anys	181	47	134	176	48	128
De 95 anys i més	57	10	47	65	13	52
Total	56.424	27.828	28.596	56.732	27.935	28.797

Evolució de la distribució de la població segons els grans grups d'edat. 1986-2006*.

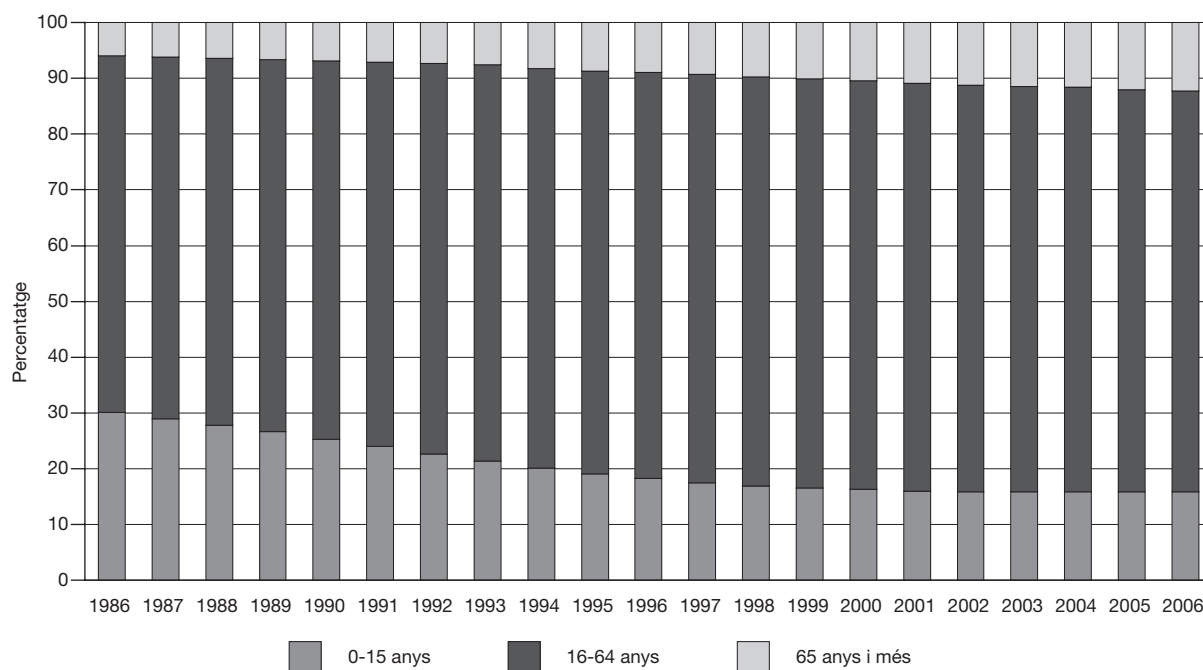

* Del 1986 al 2000, estimacions de població intercensals. Del 2001 al 2006, estimacions de població postcensals.

5.05 Estimacions de població postcensals. 2006. Municipi: Cornellà de Llobregat

Edats	1 de juliol			31 de desembre		
	total	homes	dones	total	homes	dones
De 0 anys	924	469	455	913	450	463
D'1 a 4 anys	3.475	1.746	1.729	3.523	1.777	1.746
De 5 a 9 anys	3.710	1.926	1.784	3.809	1.974	1.835
De 10 a 14 anys	3.478	1.777	1.701	3.498	1.781	1.717
De 15 a 19 anys	3.654	1.909	1.745	3.673	1.940	1.733
De 20 a 24 anys	4.828	2.552	2.276	4.726	2.507	2.219
De 25 a 29 anys	6.996	3.655	3.341	6.840	3.594	3.246
De 30 a 34 anys	7.934	4.234	3.700	7.993	4.275	3.718
De 35 a 39 anys	7.368	3.866	3.502	7.453	3.900	3.553
De 40 a 44 anys	6.306	3.244	3.062	6.470	3.355	3.115
De 45 a 49 anys	5.300	2.658	2.642	5.400	2.708	2.692
De 50 a 54 anys	4.640	2.247	2.393	4.651	2.253	2.398
De 55 a 59 anys	5.045	2.380	2.665	4.968	2.363	2.605
De 60 a 64 anys	4.873	2.276	2.597	4.953	2.294	2.659
De 65 a 69 anys	4.166	1.974	2.192	4.057	1.920	2.137
De 70 a 74 anys	4.019	1.853	2.166	4.037	1.864	2.173
De 75 a 79 anys	2.868	1.197	1.671	2.926	1.218	1.708
De 80 a 84 anys	1.883	697	1.186	1.930	727	1.203
De 85 a 89 anys	874	256	618	899	261	638
De 90 a 94 anys	295	83	212	302	92	210
De 95 anys i més	73	22	51	80	21	59
Total	82.709	41.021	41.688	83.101	41.274	41.827

Evolució de la distribució de la població segons els grans grups d'edat. 1986-2006*.

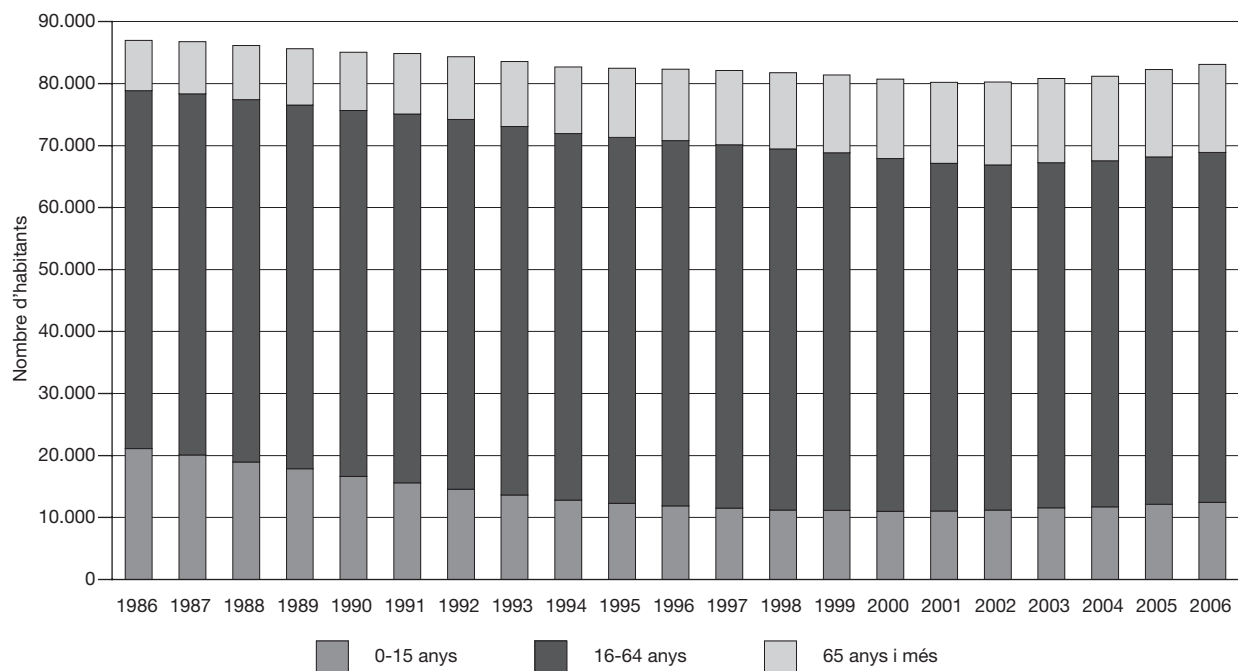

* Del 1986 al 2000, estimacions de població intercensals. Del 2001 al 2006, estimacions de població postcensals.

5.06 Estimacions de població postcensals. 2006. Municipi: Esplugues de Llobregat

Edats	1 de juliol			31 de desembre		
	total	homes	dones	total	homes	dones
De 0 anys	409	213	196	421	220	201
D'1 a 4 anys	1.591	867	724	1.582	865	717
De 5 a 9 anys	1.858	970	888	1.899	993	906
De 10 a 14 anys	2.009	1.007	1.002	2.019	1.008	1.011
De 15 a 19 anys	2.266	1.160	1.106	2.246	1.148	1.098
De 20 a 24 anys	3.172	1.676	1.496	3.106	1.642	1.464
De 25 a 29 anys	3.773	1.925	1.848	3.691	1.889	1.802
De 30 a 34 anys	3.811	1.959	1.852	3.821	1.975	1.846
De 35 a 39 anys	3.327	1.668	1.659	3.357	1.689	1.668
De 40 a 44 anys	3.238	1.530	1.708	3.271	1.535	1.736
De 45 a 49 anys	3.357	1.614	1.743	3.305	1.587	1.718
De 50 a 54 anys	3.247	1.465	1.782	3.239	1.466	1.773
De 55 a 59 anys	3.289	1.590	1.699	3.276	1.578	1.698
De 60 a 64 anys	2.918	1.393	1.525	2.975	1.408	1.567
De 65 a 69 anys	2.274	1.148	1.126	2.259	1.145	1.114
De 70 a 74 anys	2.068	959	1.109	2.104	978	1.126
De 75 a 79 anys	1.411	613	798	1.475	663	812
De 80 a 84 anys	915	342	573	917	333	584
De 85 a 89 anys	459	136	323	482	142	340
De 90 a 94 anys	168	39	129	173	40	133
De 95 anys i més	37	11	26	37	13	24
Total	45.597	22.285	23.312	45.655	22.317	23.338

Evolució de la distribució de la població segons els grans grups d'edat. 1986-2006*.

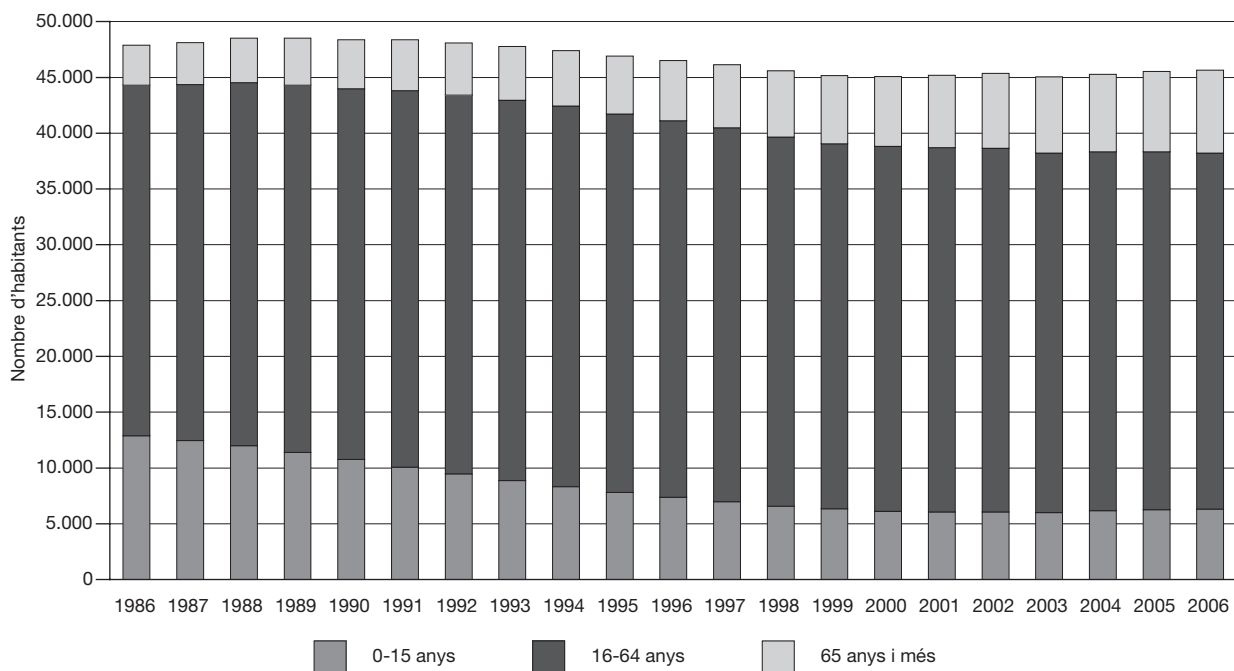

* Del 1986 al 2000, estimacions de població intercensals. Del 2001 al 2006, estimacions de població postcensals.

5.07 Estimacions de població postcensals. 2006. Municipi: Girona

Edats	1 de juliol			31 de desembre		
	total	homes	dones	total	homes	dones
De 0 anys	1.209	627	582	1.241	637	604
D'1 a 4 anys	4.537	2.307	2.230	4.636	2.369	2.267
De 5 a 9 anys	4.750	2.401	2.349	4.850	2.461	2.389
De 10 a 14 anys	4.284	2.189	2.095	4.362	2.228	2.134
De 15 a 19 anys	4.474	2.232	2.242	4.521	2.263	2.258
De 20 a 24 anys	5.884	2.858	3.026	5.985	2.893	3.092
De 25 a 29 anys	8.532	4.270	4.262	8.558	4.289	4.269
De 30 a 34 anys	8.859	4.508	4.351	9.180	4.654	4.526
De 35 a 39 anys	7.748	3.920	3.828	7.963	4.028	3.935
De 40 a 44 anys	6.971	3.484	3.487	7.095	3.565	3.530
De 45 a 49 anys	6.185	2.993	3.192	6.306	3.036	3.270
De 50 a 54 anys	5.327	2.525	2.802	5.386	2.555	2.831
De 55 a 59 anys	4.531	2.163	2.368	4.618	2.210	2.408
De 60 a 64 anys	3.492	1.668	1.824	3.584	1.698	1.886
De 65 a 69 anys	2.723	1.222	1.501	2.686	1.206	1.480
De 70 a 74 anys	3.026	1.309	1.717	3.046	1.321	1.725
De 75 a 79 anys	2.627	1.040	1.587	2.616	1.031	1.585
De 80 a 84 anys	2.018	727	1.291	2.058	745	1.313
De 85 a 89 anys	1.133	357	776	1.178	367	811
De 90 a 94 anys	419	129	290	407	131	276
De 95 anys i més	79	19	60	88	18	70
Total	88.808	42.948	45.860	90.364	43.705	46.659

Evolució de la distribució de la població segons els grans grups d'edat. 1986-2006*.

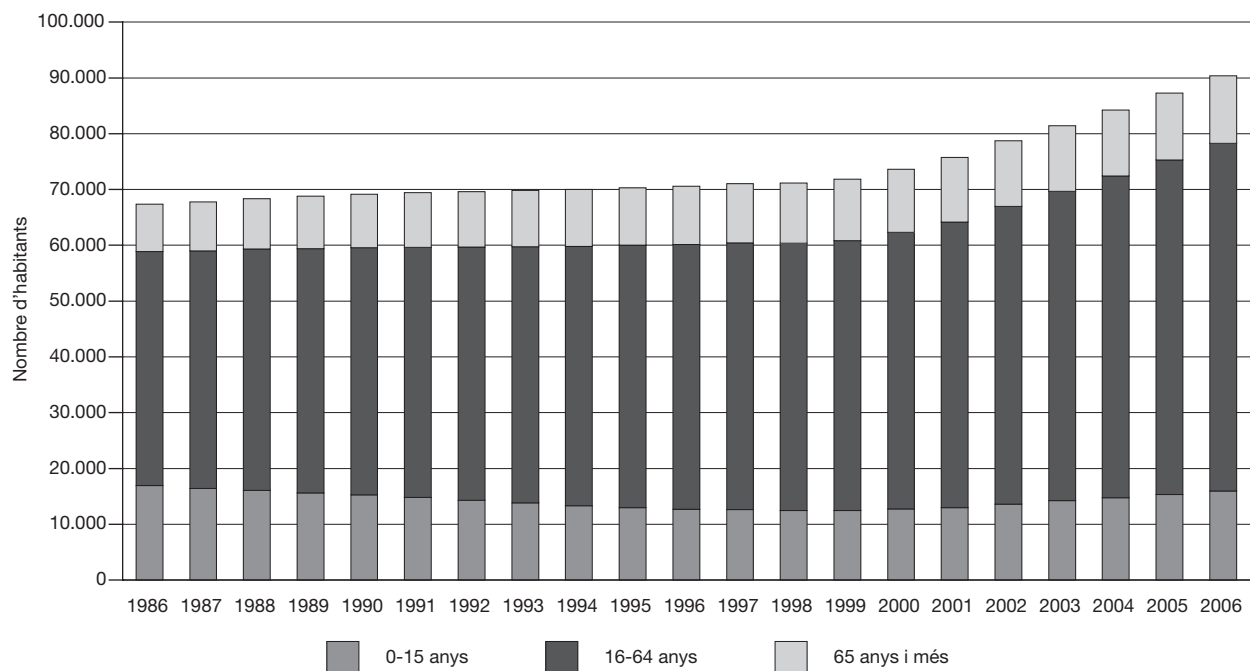

* Del 1986 al 2000, estimacions de població intercensals. Del 2001 al 2006, estimacions de població postcensals.

5.08 Estimacions de població postcensals. 2006. Municipi: Granollers

Edats	1 de juliol			31 de desembre		
	total	homes	dones	total	homes	dones
De 0 anys	689	357	332	712	365	347
D'1 a 4 anys	2.620	1.360	1.260	2.645	1.364	1.281
De 5 a 9 anys	2.820	1.449	1.371	2.852	1.449	1.403
De 10 a 14 anys	2.881	1.462	1.419	2.905	1.500	1.405
De 15 a 19 anys	2.947	1.488	1.459	2.931	1.474	1.457
De 20 a 24 anys	4.039	2.121	1.918	3.970	2.089	1.881
De 25 a 29 anys	5.482	2.959	2.523	5.489	2.982	2.507
De 30 a 34 anys	5.539	2.996	2.543	5.613	3.064	2.549
De 35 a 39 anys	4.883	2.539	2.344	4.960	2.587	2.373
De 40 a 44 anys	4.502	2.247	2.255	4.543	2.272	2.271
De 45 a 49 anys	4.360	2.106	2.254	4.393	2.118	2.275
De 50 a 54 anys	3.650	1.777	1.873	3.736	1.827	1.909
De 55 a 59 anys	3.164	1.557	1.607	3.234	1.579	1.655
De 60 a 64 anys	2.543	1.226	1.317	2.577	1.251	1.326
De 65 a 69 anys	2.063	942	1.121	2.032	923	1.109
De 70 a 74 anys	2.156	935	1.221	2.155	936	1.219
De 75 a 79 anys	1.820	753	1.067	1.844	759	1.085
De 80 a 84 anys	1.282	489	793	1.312	503	809
De 85 a 89 anys	614	198	416	623	203	420
De 90 a 94 anys	223	47	176	222	45	177
De 95 anys i més	48	12	36	52	13	39
Total	58.325	29.020	29.305	58.800	29.303	29.497

Evolució de la distribució de la població segons els grans grups d'edat. 1986-2006*.

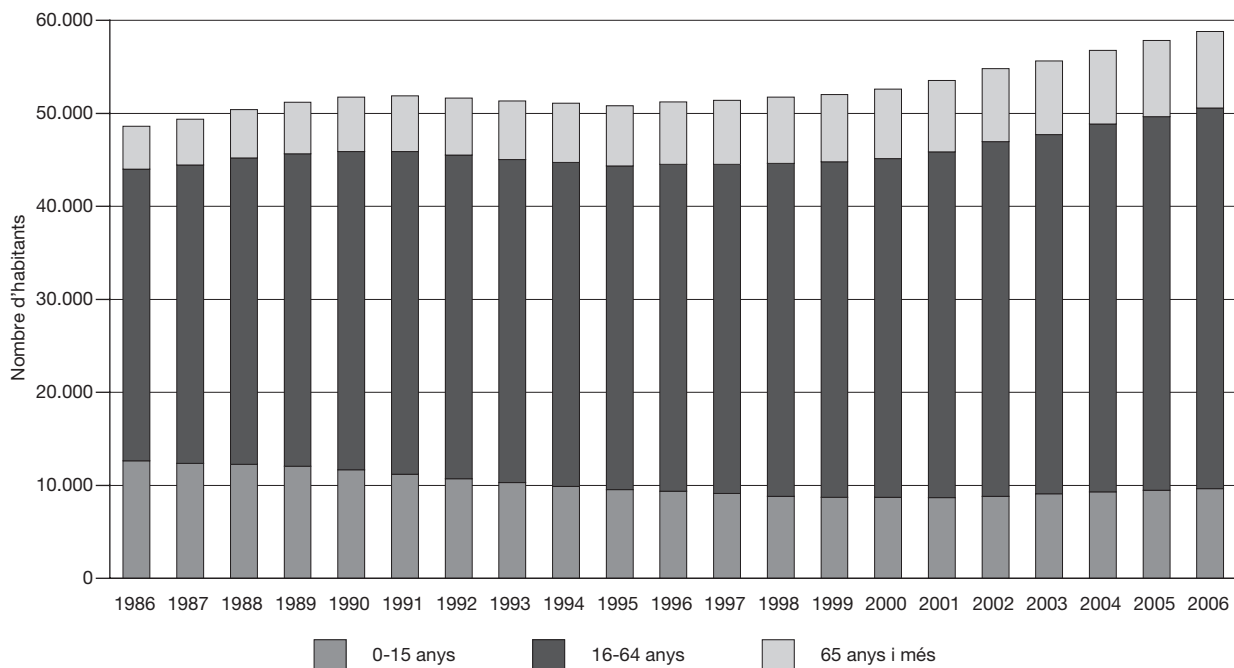

* Del 1986 al 2000, estimacions de població intercensals. Del 2001 al 2006, estimacions de població postcensals.

5.09 Estimacions de població postcensals. 2006. Municipi: L'Hospitalet de Llobregat

Edats	1 de juliol			31 de desembre		
	total	homes	dones	total	homes	dones
De 0 anys	2.556	1.335	1.221	2.683	1.392	1.291
D'1 a 4 anys	9.033	4.606	4.427	9.224	4.733	4.491
De 5 a 9 anys	10.215	5.277	4.938	10.448	5.386	5.062
De 10 a 14 anys	9.756	5.009	4.747	9.786	5.000	4.786
De 15 a 19 anys	11.413	5.796	5.617	11.495	5.863	5.632
De 20 a 24 anys	16.634	8.459	8.175	16.574	8.428	8.146
De 25 a 29 anys	24.157	12.687	11.470	24.069	12.627	11.442
De 30 a 34 anys	24.883	13.105	11.778	25.374	13.362	12.012
De 35 a 39 anys	21.267	11.215	10.052	21.637	11.444	10.193
De 40 a 44 anys	18.267	9.270	8.997	18.703	9.509	9.194
De 45 a 49 anys	16.194	7.884	8.310	16.383	7.988	8.395
De 50 a 54 anys	14.917	7.018	7.899	14.850	6.999	7.851
De 55 a 59 anys	15.700	7.292	8.408	15.578	7.245	8.333
De 60 a 64 anys	15.395	7.301	8.094	15.506	7.302	8.204
De 65 a 69 anys	12.836	6.174	6.662	12.510	6.022	6.488
De 70 a 74 anys	12.636	5.701	6.935	12.729	5.763	6.966
De 75 a 79 anys	9.570	3.966	5.604	9.703	4.039	5.664
De 80 a 84 anys	6.270	2.312	3.958	6.419	2.370	4.049
De 85 a 89 anys	2.883	867	2.016	2.986	903	2.083
De 90 a 94 anys	977	261	716	979	271	708
De 95 anys i més	246	48	198	244	46	198
Total	255.805	125.583	130.222	257.880	126.692	131.188

Evolució de la distribució de la població segons els grans grups d'edat. 1986-2006*.

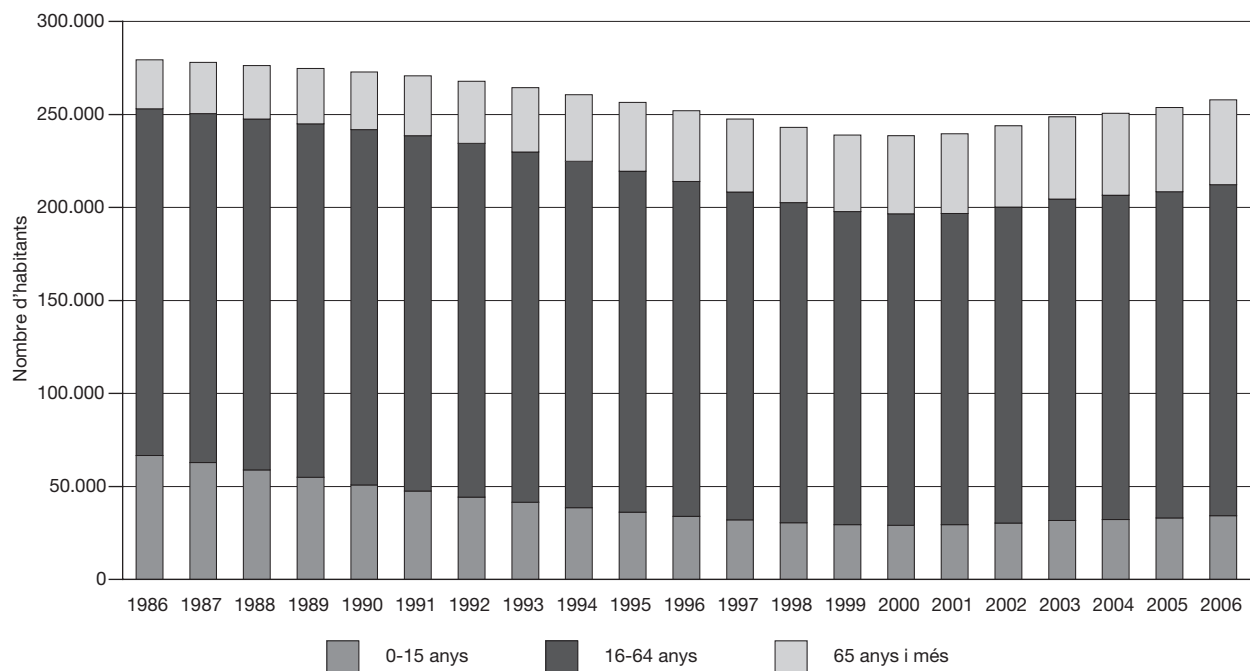

* Del 1986 al 2000, estimacions de població intercensals. Del 2001 al 2006, estimacions de població postcensals.

5.10 Estimacions de població postcensals. 2006. Municipi: Lleida

Edats	1 de juliol			31 de desembre		
	total	homes	dones	total	homes	dones
De 0 anys	1.521	761	760	1.542	774	768
D'1 a 4 anys	5.803	2.905	2.898	5.908	2.958	2.950
De 5 a 9 anys	6.131	3.167	2.964	6.336	3.265	3.071
De 10 a 14 anys	5.830	2.968	2.862	5.814	2.972	2.842
De 15 a 19 anys	6.195	3.168	3.027	6.293	3.213	3.080
De 20 a 24 anys	8.190	4.168	4.022	8.167	4.169	3.998
De 25 a 29 anys	11.300	5.876	5.424	11.383	5.927	5.456
De 30 a 34 anys	11.454	6.041	5.413	11.805	6.219	5.586
De 35 a 39 anys	10.601	5.626	4.975	10.804	5.772	5.032
De 40 a 44 anys	10.143	5.204	4.939	10.227	5.250	4.977
De 45 a 49 anys	8.914	4.424	4.490	9.125	4.525	4.600
De 50 a 54 anys	7.562	3.707	3.855	7.701	3.779	3.922
De 55 a 59 anys	6.653	3.173	3.480	6.683	3.191	3.492
De 60 a 64 anys	5.685	2.686	2.999	5.818	2.762	3.056
De 65 a 69 anys	4.551	1.974	2.577	4.469	1.945	2.524
De 70 a 74 anys	5.075	2.161	2.914	5.056	2.134	2.922
De 75 a 79 anys	4.435	1.854	2.581	4.502	1.880	2.622
De 80 a 84 anys	3.143	1.179	1.964	3.167	1.192	1.975
De 85 a 89 anys	1.611	505	1.106	1.667	536	1.131
De 90 a 94 anys	535	163	372	524	151	373
De 95 anys i més	111	30	81	113	31	82
Total	125.443	61.740	63.703	127.104	62.645	64.459

Evolució de la distribució de la població segons els grans grups d'edat. 1986-2006*.

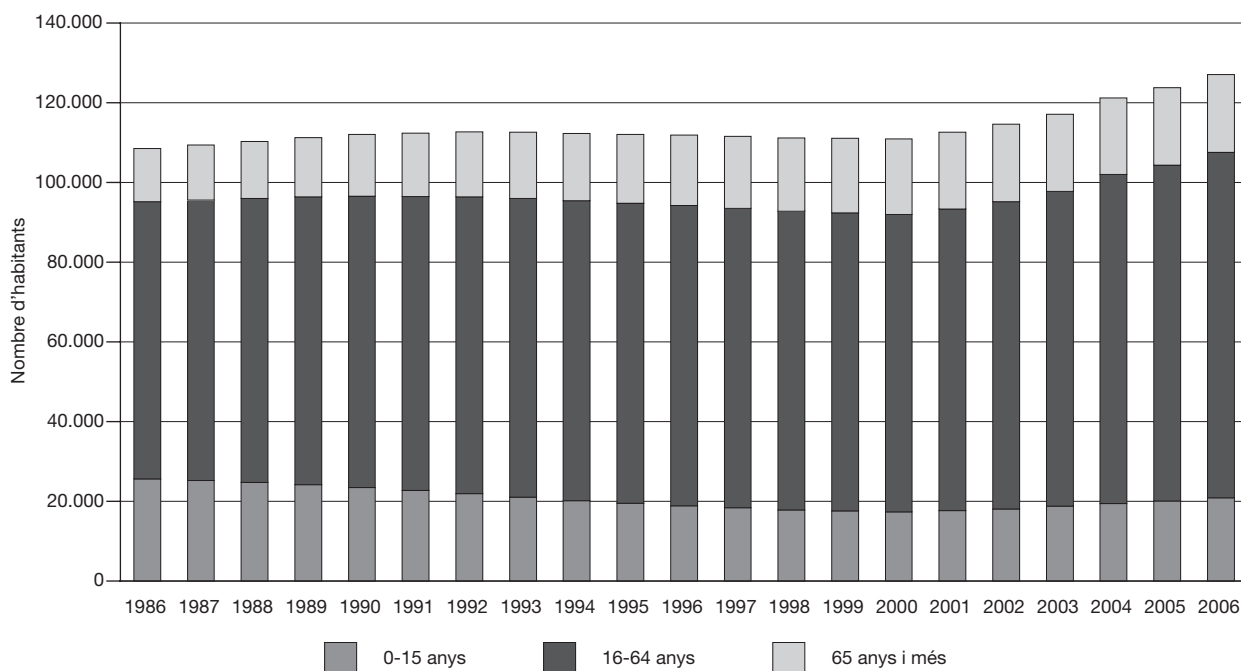

* Del 1986 al 2000, estimacions de població intercensals. Del 2001 al 2006, estimacions de població postcensals.

5.11 Estimacions de població postcensals. 2006. Municipi: Manresa

Edats	1 de juliol			31 de desembre		
	total	homes	dones	total	homes	dones
De 0 anys	855	436	419	868	438	430
D'1 a 4 anys	3.018	1.595	1.423	3.119	1.652	1.467
De 5 a 9 anys	3.169	1.641	1.528	3.241	1.657	1.584
De 10 a 14 anys	2.951	1.542	1.409	2.970	1.557	1.413
De 15 a 19 anys	3.153	1.604	1.549	3.203	1.645	1.558
De 20 a 24 anys	4.085	2.047	2.038	4.015	2.000	2.015
De 25 a 29 anys	6.147	3.205	2.942	6.155	3.183	2.972
De 30 a 34 anys	6.424	3.448	2.976	6.557	3.517	3.040
De 35 a 39 anys	5.779	3.127	2.652	5.922	3.195	2.727
De 40 a 44 anys	5.264	2.757	2.507	5.361	2.817	2.544
De 45 a 49 anys	4.945	2.480	2.465	4.974	2.497	2.477
De 50 a 54 anys	4.223	2.123	2.100	4.302	2.173	2.129
De 55 a 59 anys	3.898	1.862	2.036	3.912	1.879	2.033
De 60 a 64 anys	3.451	1.580	1.871	3.531	1.606	1.925
De 65 a 69 anys	2.866	1.275	1.591	2.762	1.238	1.524
De 70 a 74 anys	3.665	1.554	2.111	3.683	1.564	2.119
De 75 a 79 anys	3.125	1.246	1.879	3.115	1.248	1.867
De 80 a 84 anys	2.438	913	1.525	2.495	924	1.571
De 85 a 89 anys	1.165	372	793	1.214	389	825
De 90 a 94 anys	462	122	340	470	127	343
De 95 anys i més	101	25	76	103	25	78
Total	71.184	34.954	36.230	71.972	35.331	36.641

Evolució de la distribució de la població segons els grans grups d'edat. 1986-2006*.

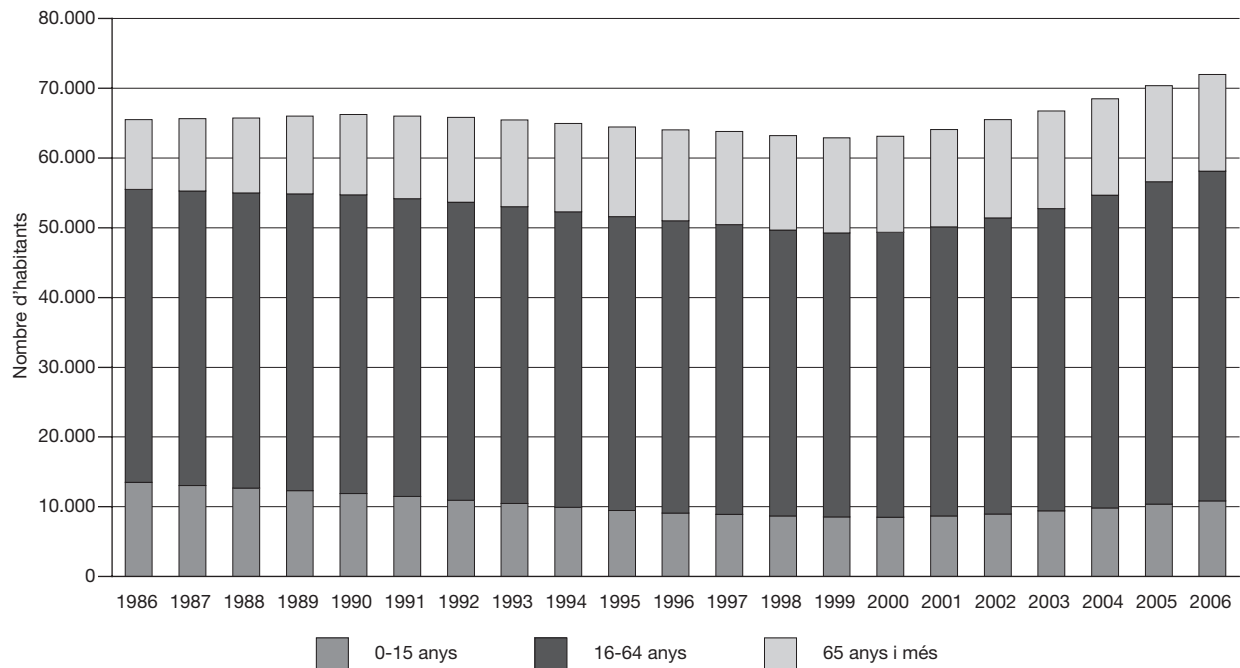

* Del 1986 al 2000, estimacions de població intercensals. Del 2001 al 2006, estimacions de població postcensals.

5.12 Estimacions de població postcensals. 2006. Municipi: Mataró

Edats	1 de juliol			31 de desembre		
	total	homes	dones	total	homes	dones
De 0 anys	1.484	777	707	1.483	785	698
D'1 a 4 anys	5.263	2.676	2.587	5.371	2.740	2.631
De 5 a 9 anys	5.614	2.933	2.681	5.736	3.000	2.736
De 10 a 14 anys	5.181	2.699	2.482	5.200	2.690	2.510
De 15 a 19 anys	6.011	3.094	2.917	5.945	3.081	2.864
De 20 a 24 anys	8.080	4.230	3.850	7.944	4.171	3.773
De 25 a 29 anys	11.216	6.058	5.158	11.137	6.002	5.135
De 30 a 34 anys	11.601	6.299	5.302	11.931	6.509	5.422
De 35 a 39 anys	10.191	5.439	4.752	10.310	5.533	4.777
De 40 a 44 anys	8.958	4.540	4.418	9.124	4.614	4.510
De 45 a 49 anys	8.163	4.120	4.043	8.252	4.158	4.094
De 50 a 54 anys	7.026	3.436	3.590	7.084	3.471	3.613
De 55 a 59 anys	6.429	3.108	3.321	6.504	3.158	3.346
De 60 a 64 anys	5.461	2.628	2.833	5.541	2.657	2.884
De 65 a 69 anys	4.338	2.004	2.334	4.298	1.976	2.322
De 70 a 74 anys	4.551	2.027	2.524	4.557	2.035	2.522
De 75 a 79 anys	3.739	1.541	2.198	3.780	1.577	2.203
De 80 a 84 anys	2.637	989	1.648	2.715	1.028	1.687
De 85 a 89 anys	1.202	350	852	1.227	352	875
De 90 a 94 anys	485	132	353	487	127	360
De 95 anys i més	113	27	86	120	31	89
Total	117.743	59.107	58.636	118.746	59.695	59.051

Evolució de la distribució de la població segons els grans grups d'edat. 1986-2006*.

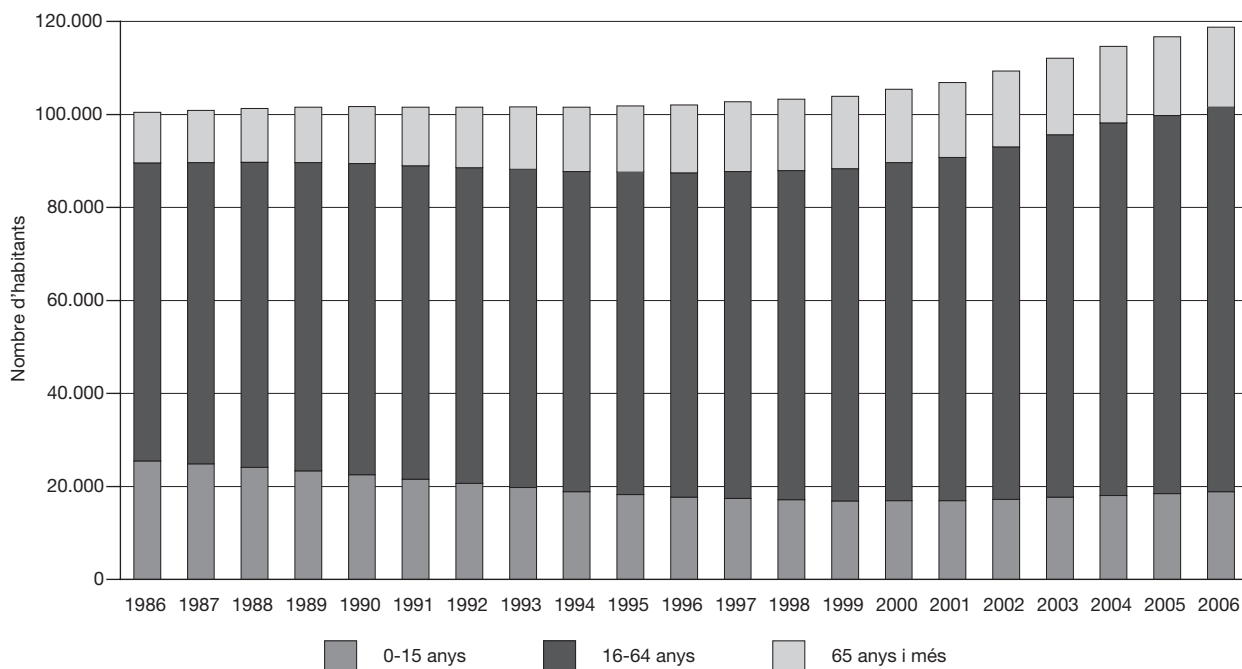

* Del 1986 al 2000, estimacions de població intercensals. Del 2001 al 2006, estimacions de població postcensals.

5.13 Estimacions de població postcensals. 2006. Municipi: Mollet del Vallès

Edats	1 de juliol			31 de desembre		
	total	homes	dones	total	homes	dones
De 0 anys	675	347	328	708	375	333
D'1 a 4 anys	3.284	1.641	1.643	3.299	1.632	1.667
De 5 a 9 anys	2.477	1.263	1.214	2.535	1.295	1.240
De 10 a 14 anys	2.219	1.141	1.078	2.230	1.136	1.094
De 15 a 19 anys	2.425	1.276	1.149	2.384	1.257	1.127
De 20 a 24 anys	3.372	1.716	1.656	3.291	1.656	1.635
De 25 a 29 anys	4.971	2.596	2.375	4.892	2.556	2.336
De 30 a 34 anys	5.619	2.923	2.696	5.593	2.913	2.680
De 35 a 39 anys	4.886	2.611	2.275	4.990	2.669	2.321
De 40 a 44 anys	3.702	1.946	1.756	3.781	1.998	1.783
De 45 a 49 anys	3.191	1.595	1.596	3.239	1.599	1.640
De 50 a 54 anys	2.866	1.481	1.385	2.895	1.495	1.400
De 55 a 59 anys	2.602	1.269	1.333	2.570	1.256	1.314
De 60 a 64 anys	2.205	1.104	1.101	2.209	1.101	1.108
De 65 a 69 anys	1.688	818	870	1.757	855	902
De 70 a 74 anys	1.541	715	826	1.550	714	836
De 75 a 79 anys	1.086	441	645	1.105	447	658
De 80 a 84 anys	730	267	463	724	275	449
De 85 a 89 anys	335	88	247	353	97	256
De 90 a 94 anys	105	20	85	108	17	91
De 95 anys i més	8	4	4	9	5	4
Total	49.987	25.262	24.725	50.222	25.348	24.874

Evolució de la distribució de la població segons els grans grups d'edat. 2001-2006*.

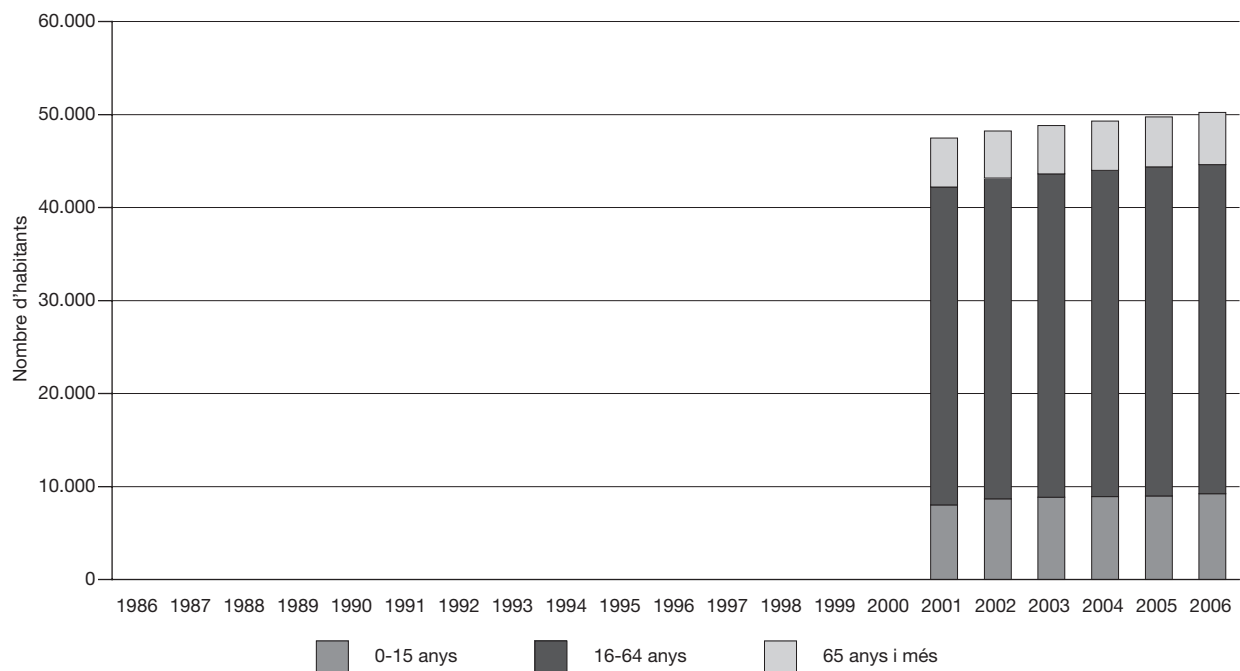

Nota: per a aquest municipi no disposem de dades per al període 1986-2000.

5.14 Estimacions de població postcensals. 2006. Municipi: El Prat de Llobregat

Edats	1 de juliol			31 de desembre		
	total	homes	dones	total	homes	dones
De 0 anys	714	382	332	706	371	335
D'1 a 4 anys	2.624	1.366	1.258	2.672	1.409	1.263
De 5 a 9 anys	2.830	1.502	1.328	2.868	1.510	1.358
De 10 a 14 anys	2.674	1.368	1.306	2.662	1.373	1.289
De 15 a 19 anys	3.221	1.644	1.577	3.175	1.615	1.560
De 20 a 24 anys	4.141	2.120	2.021	4.040	2.076	1.964
De 25 a 29 anys	5.719	2.974	2.745	5.587	2.871	2.716
De 30 a 34 anys	5.729	3.051	2.678	5.802	3.116	2.686
De 35 a 39 anys	5.062	2.609	2.453	5.050	2.622	2.428
De 40 a 44 anys	4.593	2.314	2.279	4.694	2.368	2.326
De 45 a 49 anys	4.351	2.083	2.268	4.341	2.092	2.249
De 50 a 54 anys	4.070	2.018	2.052	4.086	2.016	2.070
De 55 a 59 anys	4.004	1.950	2.054	3.998	1.936	2.062
De 60 a 64 anys	3.333	1.646	1.687	3.432	1.689	1.743
De 65 a 69 anys	2.605	1.304	1.301	2.544	1.269	1.275
De 70 a 74 anys	2.396	1.098	1.298	2.437	1.127	1.310
De 75 a 79 anys	1.782	725	1.057	1.821	738	1.083
De 80 a 84 anys	1.214	466	748	1.215	460	755
De 85 a 89 anys	558	173	385	584	191	393
De 90 a 94 anys	238	63	175	243	63	180
De 95 anys i més	68	9	59	72	11	61
Total	61.926	30.865	31.061	62.029	30.923	31.106

Evolució de la distribució de la població segons els grans grups d'edat. 1986-2006*.

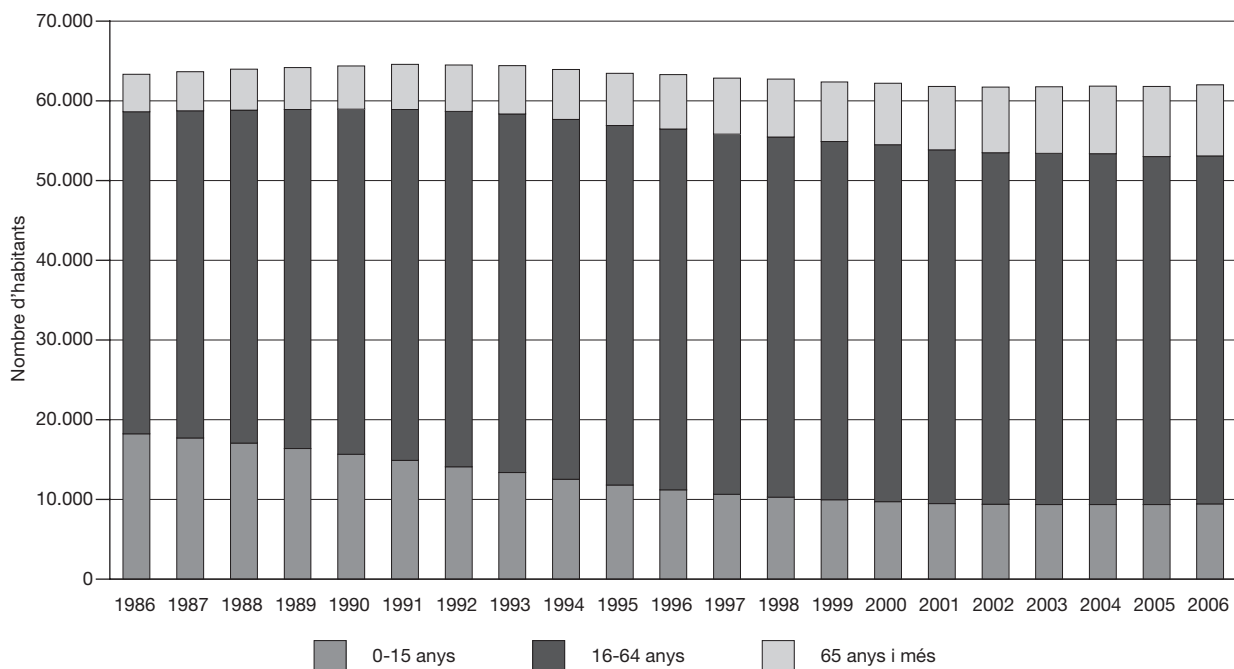

* Del 1986 al 2000, estimacions de població intercensals. Del 2001 al 2006, estimacions de població postcensals.

5.15 Estimacions de població postcensals. 2006. Municipi: Reus

Edats	1 de juliol			31 de desembre		
	total	homes	dones	total	homes	dones
De 0 anys	1.382	726	656	1.423	740	683
D'1 a 4 anys	5.023	2.592	2.431	5.207	2.702	2.505
De 5 a 9 anys	5.163	2.643	2.520	5.324	2.732	2.592
De 10 a 14 anys	5.004	2.519	2.485	5.060	2.522	2.538
De 15 a 19 anys	5.421	2.717	2.704	5.486	2.753	2.733
De 20 a 24 anys	6.823	3.406	3.417	6.866	3.401	3.465
De 25 a 29 anys	9.305	4.942	4.363	9.285	4.937	4.348
De 30 a 34 anys	9.279	4.988	4.291	9.603	5.167	4.436
De 35 a 39 anys	8.183	4.320	3.863	8.386	4.454	3.932
De 40 a 44 anys	7.500	3.792	3.708	7.655	3.893	3.762
De 45 a 49 anys	7.013	3.477	3.536	7.084	3.528	3.556
De 50 a 54 anys	6.198	2.983	3.215	6.284	3.004	3.280
De 55 a 59 anys	5.439	2.700	2.739	5.524	2.744	2.780
De 60 a 64 anys	4.412	2.187	2.225	4.540	2.240	2.300
De 65 a 69 anys	3.615	1.692	1.923	3.534	1.659	1.875
De 70 a 74 anys	3.792	1.675	2.117	3.834	1.695	2.139
De 75 a 79 anys	3.190	1.294	1.896	3.203	1.302	1.901
De 80 a 84 anys	2.394	902	1.492	2.439	920	1.519
De 85 a 89 anys	1.237	398	839	1.293	417	876
De 90 a 94 anys	428	126	302	447	133	314
De 95 anys i més	83	16	67	82	14	68
Total	100.884	50.095	50.789	102.559	50.957	51.602

Evolució de la distribució de la població segons els grans grups d'edat. 1986-2006*.

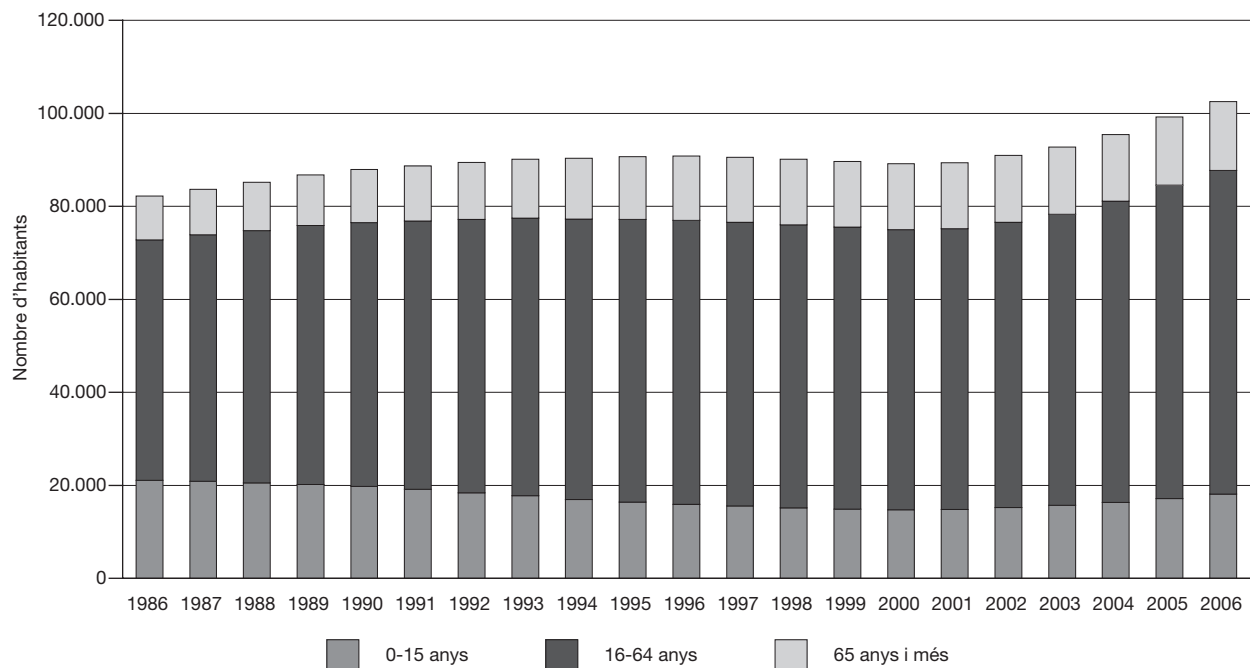

* Del 1986 al 2000, estimacions de població intercensals. Del 2001 al 2006, estimacions de població postcensals.

5.16 Estimacions de població postcensals. 2006. Municipi: Rubí

Edats	1 de juliol			31 de desembre		
	total	homes	dones	total	homes	dones
De 0 anys	951	497	454	955	486	469
D'1 a 4 anys	3.399	1.788	1.611	3.485	1.825	1.660
De 5 a 9 anys	3.480	1.809	1.671	3.566	1.855	1.711
De 10 a 14 anys	3.184	1.630	1.554	3.217	1.662	1.555
De 15 a 19 anys	3.488	1.845	1.643	3.475	1.831	1.644
De 20 a 24 anys	4.479	2.327	2.152	4.346	2.265	2.081
De 25 a 29 anys	6.659	3.466	3.193	6.555	3.401	3.154
De 30 a 34 anys	7.275	3.817	3.458	7.430	3.894	3.536
De 35 a 39 anys	6.081	3.128	2.953	6.228	3.215	3.013
De 40 a 44 anys	5.418	2.818	2.600	5.530	2.875	2.655
De 45 a 49 anys	4.853	2.414	2.439	4.894	2.451	2.443
De 50 a 54 anys	4.297	2.106	2.191	4.340	2.113	2.227
De 55 a 59 anys	3.836	1.948	1.888	3.897	1.970	1.927
De 60 a 64 anys	3.011	1.460	1.551	3.088	1.501	1.587
De 65 a 69 anys	2.244	1.125	1.119	2.238	1.127	1.111
De 70 a 74 anys	2.256	999	1.257	2.277	1.005	1.272
De 75 a 79 anys	1.722	730	992	1.720	740	980
De 80 a 84 anys	1.191	442	749	1.248	456	792
De 85 a 89 anys	567	161	406	587	167	420
De 90 a 94 anys	212	60	152	216	62	154
De 95 anys i més	58	18	40	63	17	46
Total	68.661	34.588	34.073	69.355	34.918	34.437

Evolució de la distribució de la població segons els grans grups d'edat. 1986-2006*.

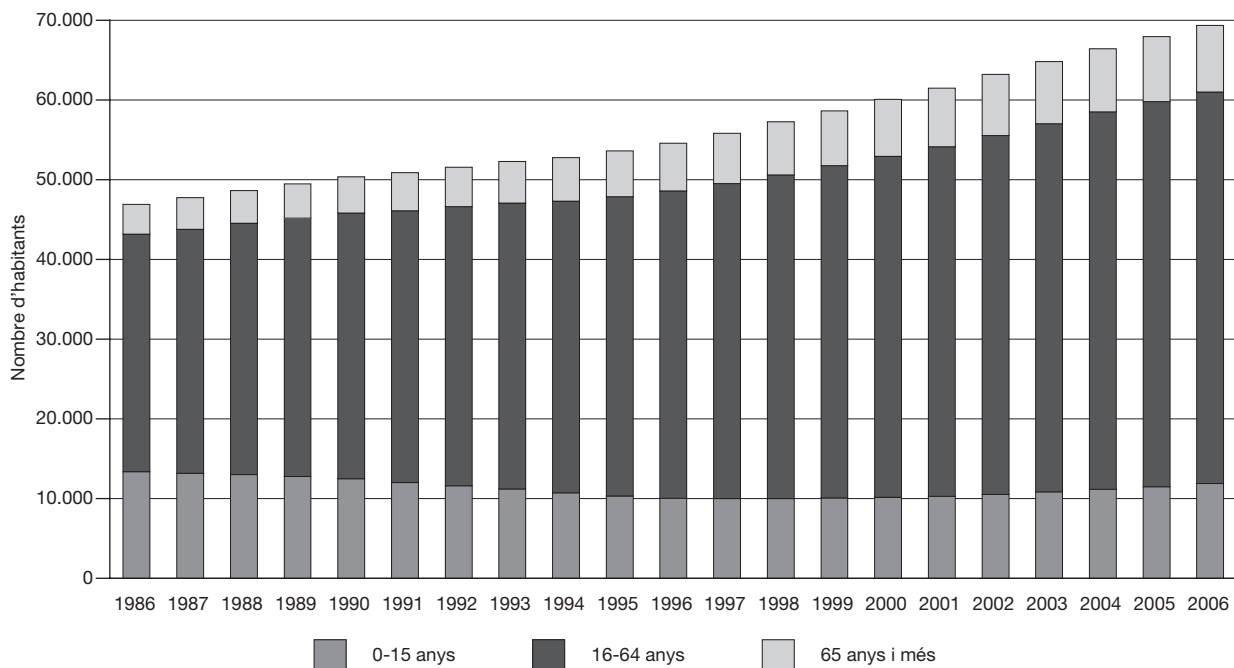

* Del 1986 al 2000, estimacions de població intercensals. Del 2001 al 2006, estimacions de població postcensals.

5.17 Estimacions de població postcensals. 2006. Municipi: Sabadell

Edats	1 de juliol			31 de desembre		
	total	homes	dones	total	homes	dones
De 0 anys	2.329	1.197	1.132	2.374	1.207	1.167
D'1 a 4 anys	8.815	4.528	4.287	8.902	4.572	4.330
De 5 a 9 anys	9.435	4.810	4.625	9.660	4.921	4.739
De 10 a 14 anys	8.966	4.598	4.368	9.084	4.689	4.395
De 15 a 19 anys	9.693	4.948	4.745	9.626	4.920	4.706
De 20 a 24 anys	12.662	6.417	6.245	12.570	6.351	6.219
De 25 a 29 anys	17.819	9.303	8.516	17.663	9.231	8.432
De 30 a 34 anys	19.080	10.029	9.051	19.447	10.201	9.246
De 35 a 39 anys	16.277	8.454	7.823	16.483	8.604	7.879
De 40 a 44 anys	15.177	7.549	7.628	15.353	7.624	7.729
De 45 a 49 anys	13.576	6.704	6.872	13.789	6.787	7.002
De 50 a 54 anys	11.581	5.599	5.982	11.619	5.664	5.955
De 55 a 59 anys	11.158	5.300	5.858	11.224	5.292	5.932
De 60 a 64 anys	9.736	4.608	5.128	9.939	4.713	5.226
De 65 a 69 anys	8.141	3.758	4.383	7.942	3.675	4.267
De 70 a 74 anys	8.852	3.810	5.042	8.876	3.823	5.053
De 75 a 79 anys	7.267	2.966	4.301	7.289	2.964	4.325
De 80 a 84 anys	5.213	1.917	3.296	5.320	1.968	3.352
De 85 a 89 anys	2.436	778	1.658	2.548	832	1.716
De 90 a 94 anys	903	227	676	907	226	681
De 95 anys i més	160	26	134	156	22	134
Total	199.276	97.526	101.750	200.771	98.286	102.485

Evolució de la distribució de la població segons els grans grups d'edat. 1986-2006*.

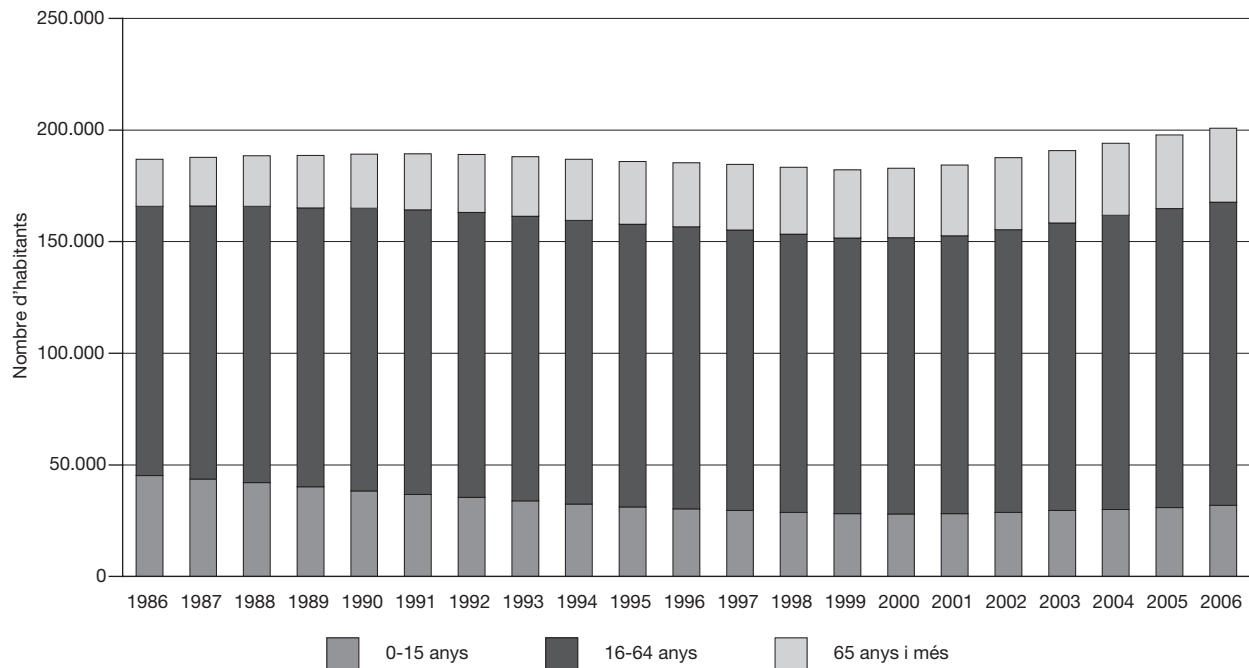

* Del 1986 al 2000, estimacions de població intercensals. Del 2001 al 2006, estimacions de població postcensals.

5.18 Estimacions de població postcensals. 2006. Municipi: Sant Boi de Llobregat

Edats	1 de juliol			31 de desembre		
	total	homes	dones	total	homes	dones
De 0 anys	890	465	425	897	487	410
D'1 a 4 anys	3.472	1.813	1.659	3.465	1.802	1.663
De 5 a 9 anys	3.766	1.870	1.896	3.831	1.903	1.928
De 10 a 14 anys	3.586	1.843	1.743	3.569	1.829	1.740
De 15 a 19 anys	3.975	2.034	1.941	3.902	1.997	1.905
De 20 a 24 anys	5.378	2.688	2.690	5.218	2.596	2.622
De 25 a 29 anys	7.233	3.787	3.446	7.128	3.726	3.402
De 30 a 34 anys	7.547	3.972	3.575	7.574	3.998	3.576
De 35 a 39 anys	6.884	3.558	3.326	6.926	3.577	3.349
De 40 a 44 anys	6.051	3.126	2.925	6.139	3.175	2.964
De 45 a 49 anys	5.459	2.613	2.846	5.477	2.635	2.842
De 50 a 54 anys	5.121	2.512	2.609	5.082	2.474	2.608
De 55 a 59 anys	4.893	2.390	2.503	4.910	2.384	2.526
De 60 a 64 anys	4.280	2.079	2.201	4.367	2.119	2.248
De 65 a 69 anys	3.479	1.693	1.786	3.419	1.667	1.752
De 70 a 74 anys	3.240	1.481	1.759	3.284	1.499	1.785
De 75 a 79 anys	2.285	982	1.303	2.310	990	1.320
De 80 a 84 anys	1.515	533	982	1.543	545	998
De 85 a 89 anys	776	227	549	822	244	578
De 90 a 94 anys	268	74	194	274	77	197
De 95 anys i més	62	15	47	67	15	52
Total	80.160	39.755	40.405	80.204	39.739	40.465

Evolució de la distribució de la població segons els grans grups d'edat. 1986-2006*.

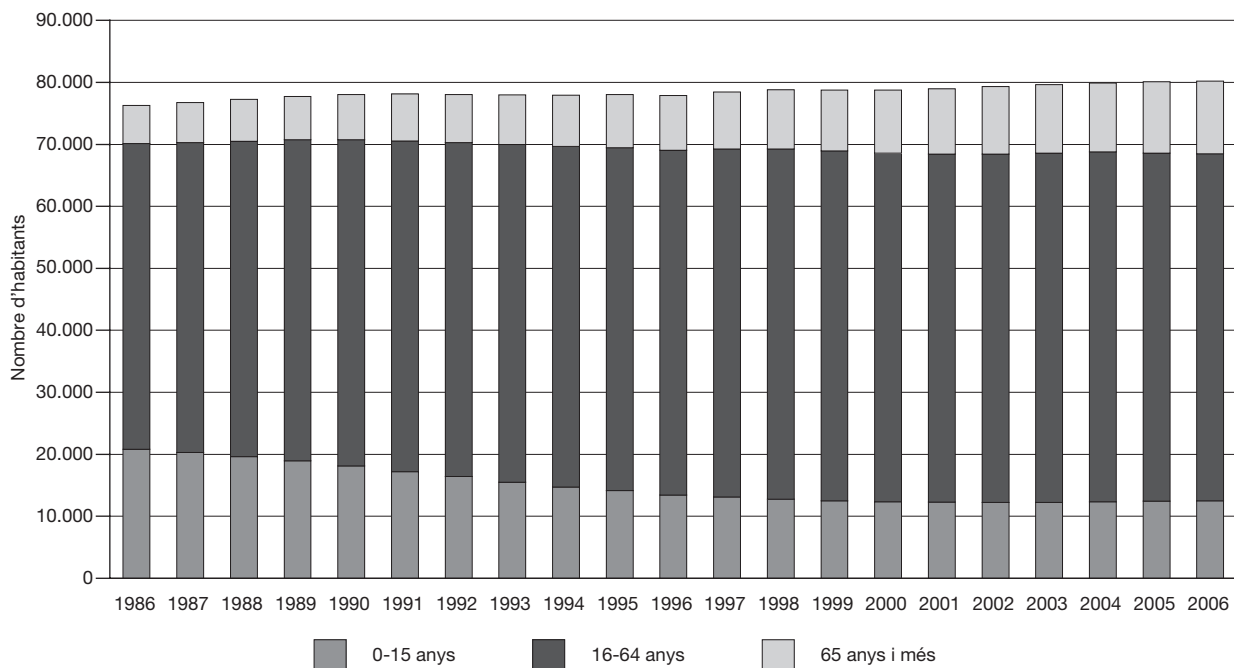

* Del 1986 al 2000, estimacions de població intercensals. Del 2001 al 2006, estimacions de població postcensals.

5.19 Estimacions de població postcensals. 2006. Municipi: Sant Cugat del Vallès

Edats	1 de juliol			31 de desembre		
	total	homes	dones	total	homes	dones
De 0 anys	1.021	512	509	977	469	508
D'1 a 4 anys	4.443	2.268	2.175	4.537	2.315	2.222
De 5 a 9 anys	5.276	2.768	2.508	5.403	2.843	2.560
De 10 a 14 anys	4.443	2.355	2.088	4.558	2.418	2.140
De 15 a 19 anys	3.664	1.920	1.744	3.744	1.957	1.787
De 20 a 24 anys	3.929	1.959	1.970	3.949	1.953	1.996
De 25 a 29 anys	4.686	2.246	2.440	4.692	2.240	2.452
De 30 a 34 anys	5.957	2.762	3.195	5.977	2.774	3.203
De 35 a 39 anys	6.867	3.269	3.598	6.873	3.239	3.634
De 40 a 44 anys	6.791	3.347	3.444	6.959	3.454	3.505
De 45 a 49 anys	5.521	2.678	2.843	5.629	2.700	2.929
De 50 a 54 anys	4.542	2.226	2.316	4.649	2.302	2.347
De 55 a 59 anys	3.895	1.917	1.978	3.976	1.946	2.030
De 60 a 64 anys	2.847	1.424	1.423	2.942	1.466	1.476
De 65 a 69 anys	1.952	924	1.028	1.971	944	1.027
De 70 a 74 anys	1.827	854	973	1.861	860	1.001
De 75 a 79 anys	1.489	651	838	1.532	672	860
De 80 a 84 anys	1.064	405	659	1.076	405	671
De 85 a 89 anys	635	204	431	661	221	440
De 90 a 94 anys	278	72	206	287	76	211
De 95 anys i més	72	17	55	72	15	57
Total	71.199	34.778	36.421	72.325	35.269	37.056

Evolució de la distribució de la població segons els grans grups d'edat. 1996-2006*.

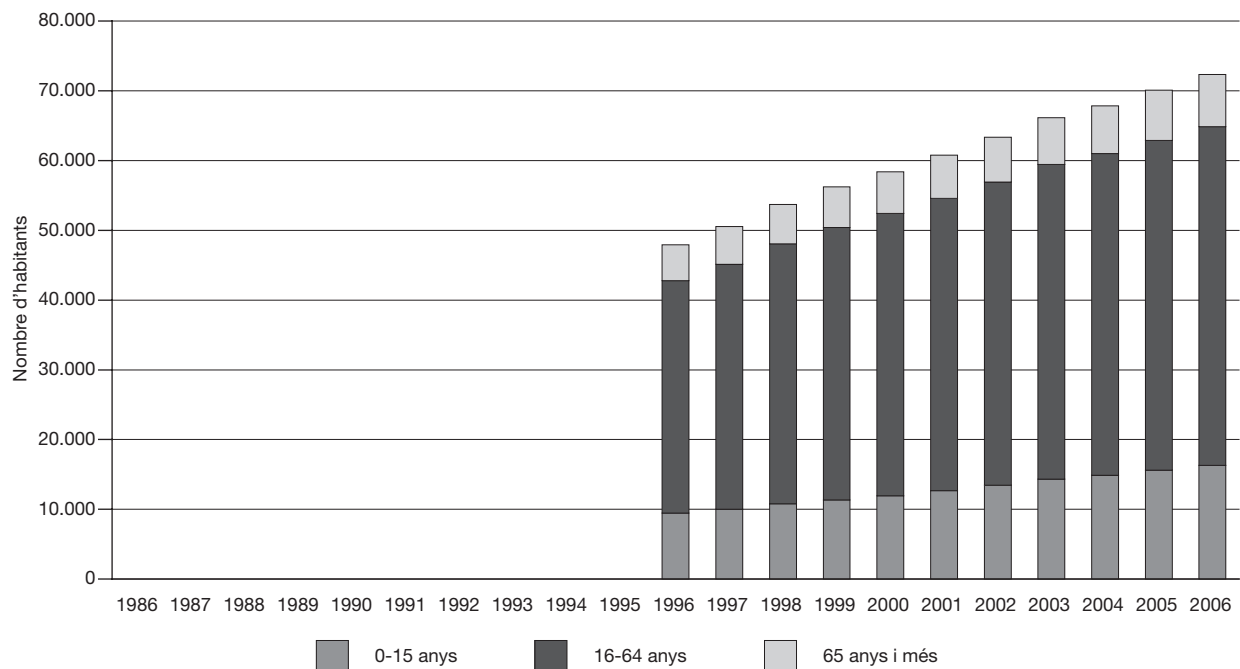

* Del 1996 al 2000, estimacions de població intercensals. Del 2001 al 2006, estimacions de població postcensals.

Nota: per a aquest municipi no disposem de dades per al període 1986-1995.

5.20 Estimacions de població postcensals. 2006. Municipi: Santa Coloma de Gramenet

Edats	1 de juliol			31 de desembre		
	total	homes	dones	total	homes	dones
De 0 anys	1.382	739	643	1.409	745	664
D'1 a 4 anys	4.630	2.395	2.235	4.756	2.487	2.269
De 5 a 9 anys	4.657	2.405	2.252	4.763	2.469	2.294
De 10 a 14 anys	4.592	2.365	2.227	4.599	2.366	2.233
De 15 a 19 anys	5.402	2.876	2.526	5.407	2.891	2.516
De 20 a 24 anys	7.720	4.026	3.694	7.630	3.985	3.645
De 25 a 29 anys	11.212	6.069	5.143	11.191	6.060	5.131
De 30 a 34 anys	11.437	6.380	5.057	11.663	6.539	5.124
De 35 a 39 anys	9.699	5.211	4.488	9.869	5.332	4.537
De 40 a 44 anys	8.050	4.240	3.810	8.278	4.393	3.885
De 45 a 49 anys	6.909	3.475	3.434	7.016	3.545	3.471
De 50 a 54 anys	6.533	3.142	3.391	6.479	3.135	3.344
De 55 a 59 anys	7.465	3.444	4.021	7.346	3.374	3.972
De 60 a 64 anys	7.393	3.542	3.851	7.399	3.533	3.866
De 65 a 69 anys	5.865	2.951	2.914	5.794	2.903	2.891
De 70 a 74 anys	4.906	2.324	2.582	5.003	2.367	2.636
De 75 a 79 anys	3.481	1.482	1.999	3.543	1.526	2.017
De 80 a 84 anys	2.329	816	1.513	2.344	822	1.522
De 85 a 89 anys	1.024	314	710	1.069	331	738
De 90 a 94 anys	408	105	303	405	100	305
De 95 anys i més	93	34	59	94	32	62
Total	115.187	58.335	56.852	116.057	58.935	57.122

Evolució de la distribució de la població segons els grans grups d'edat. 1986-2006*.

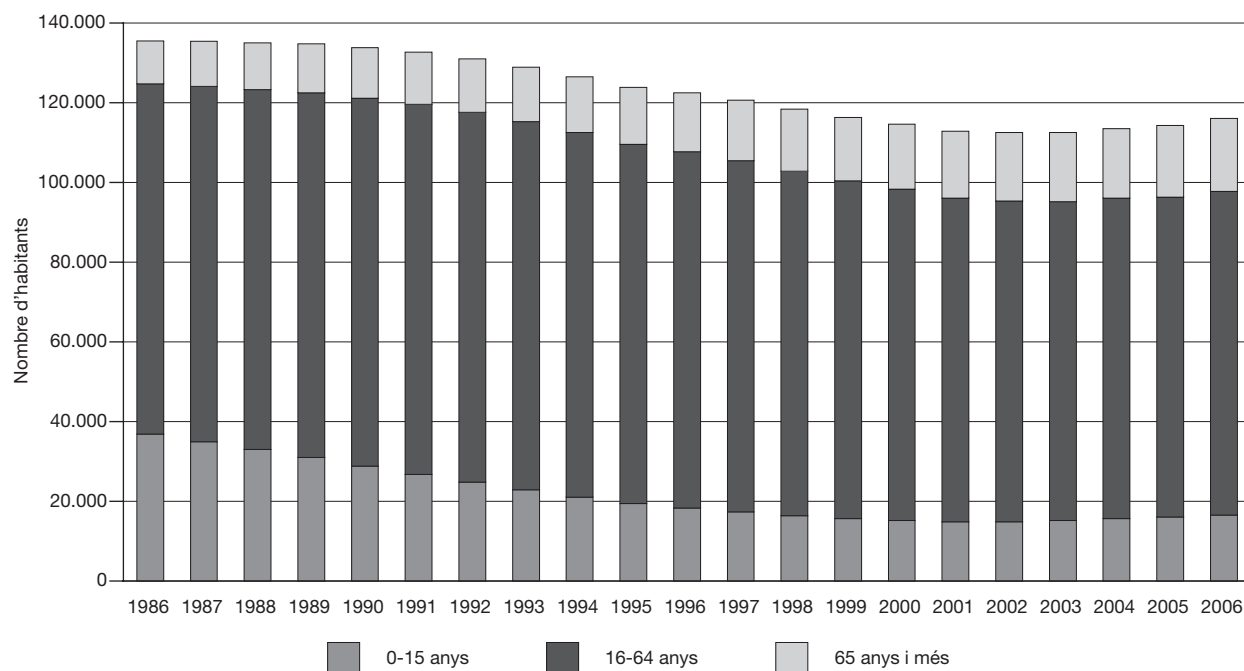

* Del 1986 al 2000, estimacions de població intercensals. Del 2001 al 2006, estimacions de població postcensals.

5.21 Estimacions de població postcensals. 2006. Municipi: Tarragona

Edats	1 de juliol			31 de desembre		
	total	homes	dones	total	homes	dones
De 0 anys	1.730	880	850	1.727	880	847
D'1 a 4 anys	6.214	3.175	3.039	6.413	3.282	3.131
De 5 a 9 anys	6.190	3.214	2.976	6.393	3.316	3.077
De 10 a 14 anys	6.038	3.123	2.915	6.081	3.141	2.940
De 15 a 19 anys	6.480	3.327	3.153	6.532	3.326	3.206
De 20 a 24 anys	8.451	4.283	4.168	8.408	4.241	4.167
De 25 a 29 anys	11.482	5.941	5.541	11.520	5.983	5.537
De 30 a 34 anys	11.824	6.173	5.651	12.187	6.388	5.799
De 35 a 39 anys	10.529	5.466	5.063	10.683	5.567	5.116
De 40 a 44 anys	9.796	4.864	4.932	10.008	5.010	4.998
De 45 a 49 anys	8.980	4.389	4.591	9.137	4.469	4.668
De 50 a 54 anys	7.854	3.841	4.013	7.945	3.878	4.067
De 55 a 59 anys	7.244	3.514	3.730	7.319	3.559	3.760
De 60 a 64 anys	6.048	2.851	3.197	6.221	2.930	3.291
De 65 a 69 anys	4.823	2.214	2.609	4.729	2.200	2.529
De 70 a 74 anys	4.960	2.165	2.795	5.007	2.183	2.824
De 75 a 79 anys	4.178	1.734	2.444	4.195	1.717	2.478
De 80 a 84 anys	2.935	1.174	1.761	3.019	1.234	1.785
De 85 a 89 anys	1.384	433	951	1.398	433	965
De 90 a 94 anys	479	159	320	496	167	329
De 95 anys i més	101	18	83	111	24	87
Total	127.720	62.938	64.782	129.529	63.928	65.601

Evolució de la distribució de la població segons els grans grups d'edat. 1986-2006*.

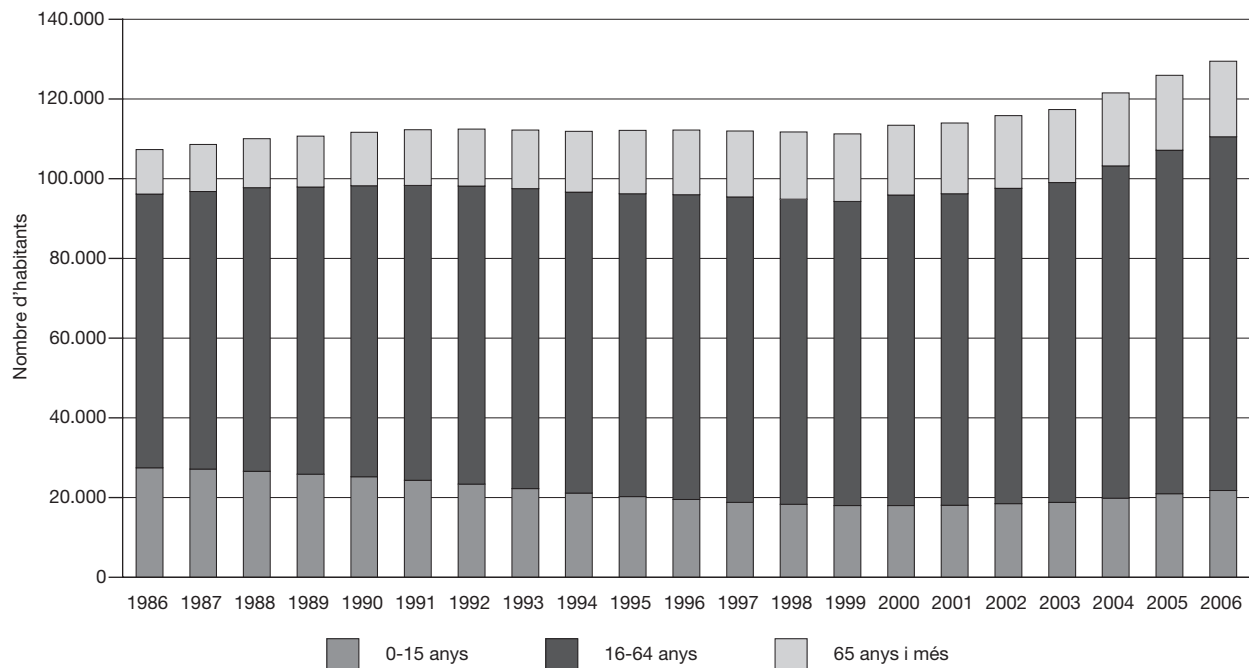

* Del 1986 al 2000, estimacions de població intercensals. Del 2001 al 2006, estimacions de població postcensals.

5.22 Estimacions de població postcensals. 2006. Municipi: Terrassa

Edats	1 de juliol			31 de desembre		
	total	homes	dones	total	homes	dones
De 0 anys	2.738	1.411	1.327	2.793	1.436	1.357
D'1 a 4 anys	9.686	4.952	4.734	9.961	5.078	4.883
De 5 a 9 anys	9.500	4.979	4.521	9.741	5.098	4.643
De 10 a 14 anys	8.730	4.494	4.236	8.789	4.517	4.272
De 15 a 19 anys	9.411	4.838	4.573	9.360	4.842	4.518
De 20 a 24 anys	11.844	5.918	5.926	11.746	5.851	5.895
De 25 a 29 anys	18.017	9.404	8.613	17.931	9.380	8.551
De 30 a 34 anys	20.063	10.678	9.385	20.495	10.892	9.603
De 35 a 39 anys	17.096	9.137	7.959	17.446	9.350	8.096
De 40 a 44 anys	14.937	7.697	7.240	15.177	7.863	7.314
De 45 a 49 anys	13.254	6.679	6.575	13.516	6.836	6.680
De 50 a 54 anys	11.171	5.575	5.596	11.279	5.633	5.646
De 55 a 59 anys	10.102	4.974	5.128	10.199	5.011	5.188
De 60 a 64 anys	8.755	4.125	4.630	8.928	4.212	4.716
De 65 a 69 anys	7.092	3.246	3.846	6.899	3.191	3.708
De 70 a 74 anys	7.820	3.354	4.466	7.847	3.328	4.519
De 75 a 79 anys	6.551	2.682	3.869	6.612	2.731	3.881
De 80 a 84 anys	4.645	1.701	2.944	4.722	1.705	3.017
De 85 a 89 anys	2.161	695	1.466	2.241	740	1.501
De 90 a 94 anys	771	199	572	784	201	583
De 95 anys i més	165	22	143	164	24	140
Total	194.509	96.760	97.749	196.630	97.919	98.711

Evolució de la distribució de la població segons els grans grups d'edat. 1986-2006*.

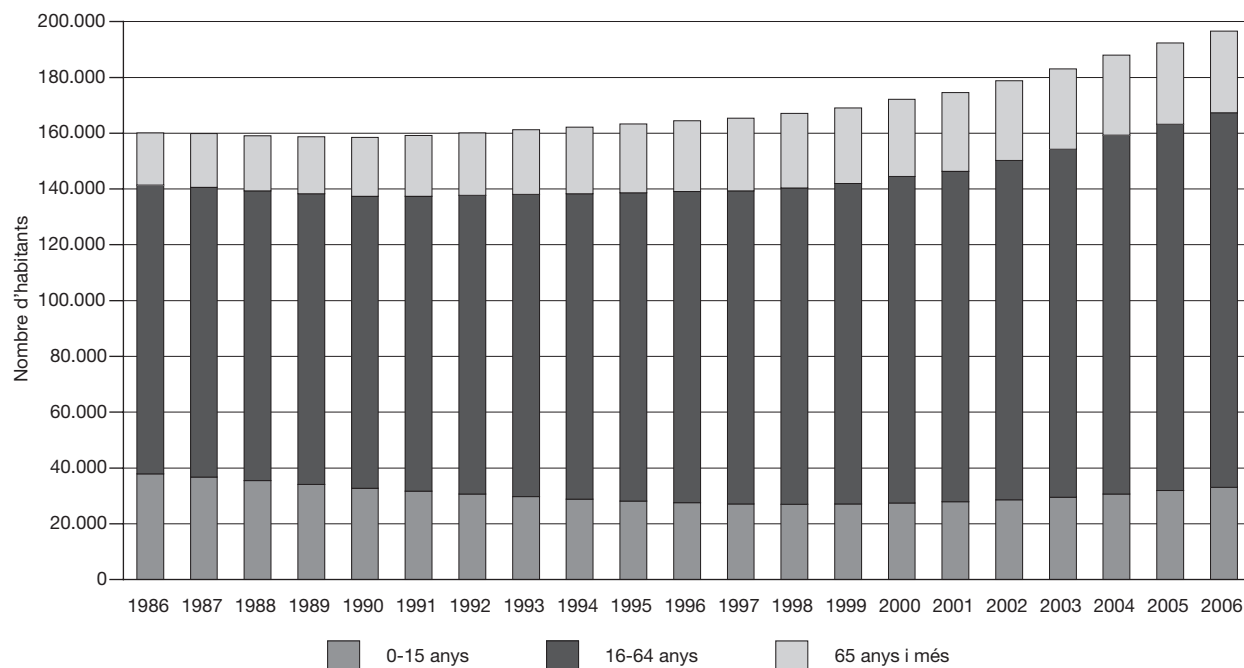

* Del 1986 al 2000, estimacions de població intercensals. Del 2001 al 2006, estimacions de població postcensals.

5.23 Estimacions de població postcensals. 2006. Municipi: Viladecans

Edats	1 de juliol			31 de desembre		
	total	homes	dones	total	homes	dones
De 0 anys	898	472	426	893	479	414
D'1 a 4 anys	3.118	1.612	1.506	3.180	1.653	1.527
De 5 a 9 anys	3.150	1.625	1.525	3.191	1.639	1.552
De 10 a 14 anys	2.810	1.441	1.369	2.811	1.429	1.382
De 15 a 19 anys	2.886	1.458	1.428	2.852	1.457	1.395
De 20 a 24 anys	3.724	1.790	1.934	3.659	1.758	1.901
De 25 a 29 anys	5.797	2.879	2.918	5.608	2.763	2.845
De 30 a 34 anys	6.840	3.557	3.283	6.844	3.557	3.287
De 35 a 39 anys	5.972	3.110	2.862	6.062	3.142	2.920
De 40 a 44 anys	4.782	2.470	2.312	4.880	2.534	2.346
De 45 a 49 anys	3.954	1.965	1.989	4.012	2.010	2.002
De 50 a 54 anys	3.480	1.712	1.768	3.481	1.701	1.780
De 55 a 59 anys	3.317	1.628	1.689	3.336	1.629	1.707
De 60 a 64 anys	2.877	1.421	1.456	2.928	1.443	1.485
De 65 a 69 anys	2.315	1.121	1.194	2.279	1.113	1.166
De 70 a 74 anys	2.009	952	1.057	2.064	955	1.109
De 75 a 79 anys	1.316	592	724	1.346	611	735
De 80 a 84 anys	831	327	504	841	337	504
De 85 a 89 anys	420	135	285	445	144	301
De 90 a 94 anys	160	31	129	160	32	128
De 95 anys i més	37	12	25	42	13	29
Total	60.693	30.310	30.383	60.914	30.399	30.515

Evolució de la distribució de la població segons els grans grups d'edat. 1986-2006*.

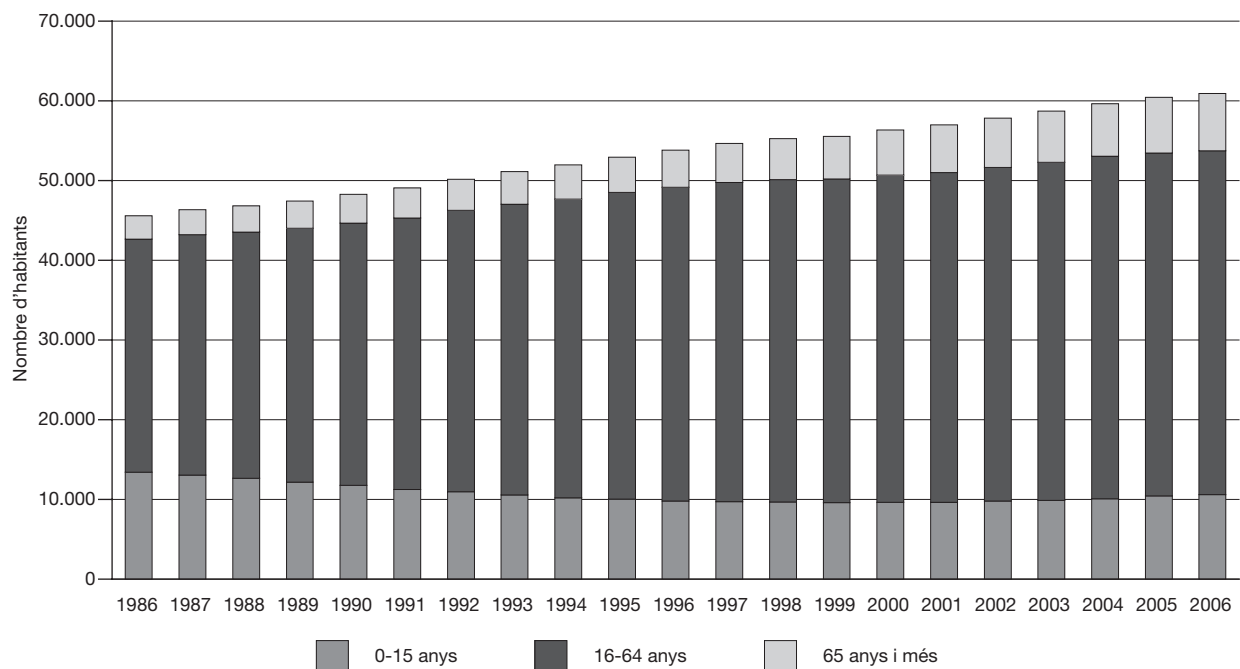

* Del 1986 al 2000, estimacions de població intercensals. Del 2001 al 2006, estimacions de població postcensals.

5.24 Estimacions de població postcensals. 2006. Municipi: Vilanova i la Geltrú

Edats	1 de juliol			31 de desembre		
	total	homes	dones	total	homes	dones
De 0 anys	686	362	324	699	377	322
D'1 a 4 anys	2.835	1.452	1.383	2.857	1.467	1.390
De 5 a 9 anys	3.076	1.541	1.535	3.149	1.567	1.582
De 10 a 14 anys	2.754	1.375	1.379	2.805	1.417	1.388
De 15 a 19 anys	2.976	1.537	1.439	2.992	1.516	1.476
De 20 a 24 anys	3.636	1.839	1.797	3.656	1.866	1.790
De 25 a 29 anys	4.797	2.450	2.347	4.752	2.417	2.335
De 30 a 34 anys	5.404	2.759	2.645	5.501	2.794	2.707
De 35 a 39 anys	5.461	2.765	2.696	5.555	2.827	2.728
De 40 a 44 anys	4.982	2.480	2.502	5.100	2.543	2.557
De 45 a 49 anys	4.702	2.370	2.332	4.762	2.383	2.379
De 50 a 54 anys	3.907	1.935	1.972	4.010	1.990	2.020
De 55 a 59 anys	3.428	1.709	1.719	3.429	1.716	1.713
De 60 a 64 anys	2.895	1.405	1.490	2.991	1.455	1.536
De 65 a 69 anys	2.490	1.199	1.291	2.460	1.172	1.288
De 70 a 74 anys	2.632	1.136	1.496	2.619	1.141	1.478
De 75 a 79 anys	2.159	882	1.277	2.198	884	1.314
De 80 a 84 anys	1.441	562	879	1.485	598	887
De 85 a 89 anys	687	221	466	731	227	504
De 90 a 94 anys	210	58	152	205	59	146
De 95 anys i més	48	12	36	50	12	38
Total	61.206	30.049	31.157	62.006	30.428	31.578

Evolució de la distribució de la població segons els grans grups d'edat. 1986-2006*.

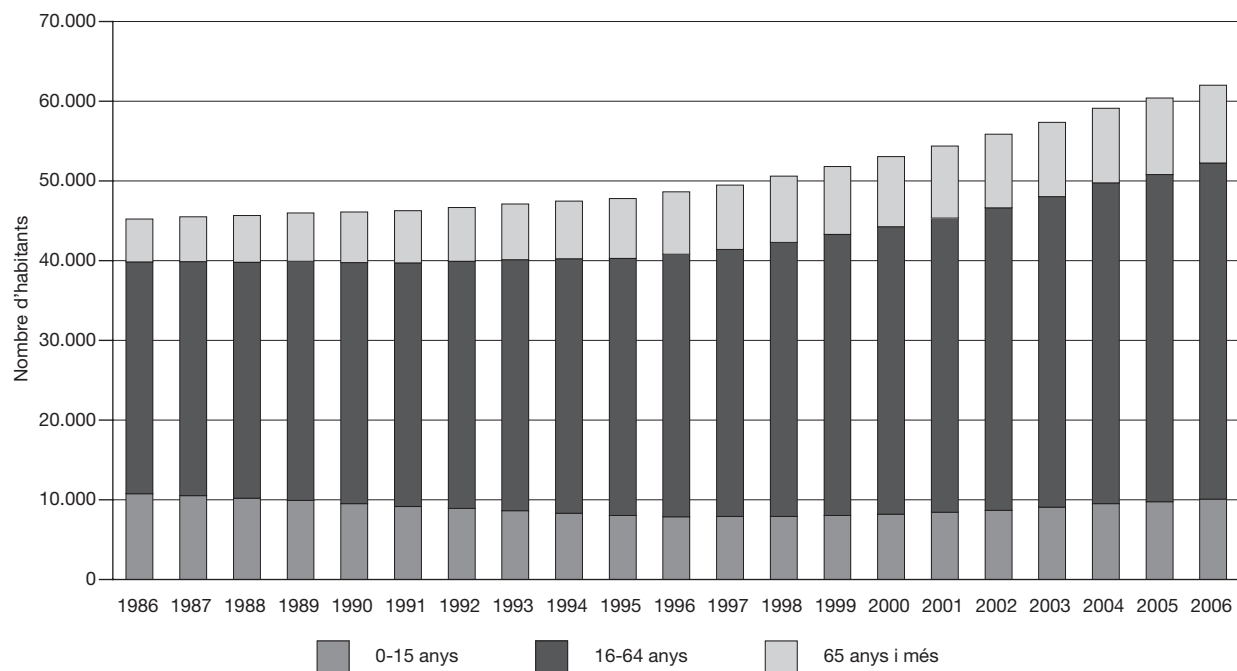

* Del 1986 al 2000, estimacions de població intercensals. Del 2001 al 2006, estimacions de població postcensals.

